

함께 만드는 완전히 새로운 경남

발 간 번 호

76-6480000-000313-01

제4차

경상남도 종합계획

2021~2040

요약보고서



경상남도
GYEONGNAM

CONTENTS

제1편 계획 수립의 배경 및 기초

08 제1장 계획의 개요

- 08 제1절 계획의 배경 및 목적
- 10 제2절 계획의 성격 및 범위
- 12 제3절 계획의 추진체계 및 일정

13 제2장 지역 현황 및 여건 분석

- 13 제1절 경남의 여건 변화
- 20 제2절 지역의 미래에 대한 경남도민의 요구

제2편 경남미래2040 비전 및 목표

26 제1장 경남미래2040 비전 및 목표

- 26 제1절 비전 및 목표 수립 방향
- 30 제2절 경남미래2040 비전 및 목표

34 제2장 경남미래2040 계획지표

- 34 제1절 핵심지표
- 35 제2절 부문별 지표

제3편 경남미래2040 전략 계획

40 제1장 공간구조 전략

- 40 제1절 국토 남부권 중심, 유연한 광역권 형성
- 46 제2절 집약과 연계를 통한 도시공간 구축

50 제2장 미래 지향 혁신사회

- 50 제1절 지속가능한 탄소중립사회로의 전환
- 55 제2절 산업구조 개편을 통한 미래변화 대응과 성장잠재력 확충
- 60 제3절 지역 인재가 마음껏 배우고 일하는 환경 조성

65 제3장 공동체 기반 포용사회

- 65 제1절 민주적, 과학적 의사결정을 통한 자치역량 강화
- 69 제2절 지속가능한 경남 맞춤형 인구 정책
- 73 제2-1절 청년이 무엇이든 도전할 수 있는 지역사회 환경 조성
- 77 제3절 스마트 사회서비스 시스템 구축

81 제4장 함께 누리는 균형사회

- 81 제1절 도민의 행복한 삶으로 이어지는 문화관광 생태계 구축
- 87 제2절 건강하고 지속가능한 농어업·농어촌 조성

92 제5장 생명 존중 안전사회

- 92 제1절 모두가 안심하고 살 수 있는 촘촘한 안전망 구축
- 96 제2절 사람과 자연이 공존하는 지속가능한 환경 조성

CONTENTS

제4편 경남미래2040 부문별 계획

102	제1장 지역 산업	126	제5장 생활환경
102	제1절 농업(농산촌)	126	제1절 주거
105	제2절 어업(어촌)	129	제2절 도시재생
106	제3절 지역 산업	131	제3절 스마트시티
108	제4절 과학기술	134	제4절 상하수도
109	제5절 산업단지	136	제5절 보건의료
111	제2장 민생경제·일자리	137	제6절 사회복지
111	제1절 민생경제	139	제7절 인구정책
113	제2절 일자리	141	제8절 여성가족
116	제3장 관광·문화	142	제9절 교육
116	제1절 관광	144	제10절 체육
117	제2절 문화	145	제6장 지역자원
120	제4장 교통·물류	145	제1절 수자원
120	제1절 교통망	146	제2절 토지이용
123	제2절 항만·물류	148	제3절 에너지·자원
124	제3절 스마트·정보인프라	150	제7장 환경보전·관리
		150	제1절 환경문제·관리
		152	제2절 경관계획
		153	제8장 안전·방재
		153	제1절 안전·방재
		155	제9장 남북외교
		155	제1절 남북외교

제5편 계획의 집행 및 관리

160	제1장 행정계획
162	제2장 재정계획
164	제3장 투자·자원조달

제6편 시·군 발전 방향

168	제1장 서북부권	174	제3장 동북부권
168	제1절 합천군	174	제1절 김해시
168	제2절 산청군	175	제2절 밀양시
169	제3절 함양군	175	제3절 양산시
170	제4절 거창군	176	제4절 의령군
		177	제5절 창녕군
171	제2장 서부권	178	제4장 동부권
171	제1절 진주시	178	제1절 창원시
171	제2절 사천시	178	제2절 통영시
172	제3절 남해군	179	제3절 거제시
172	제4절 하동군	180	제4절 함안군
		181	제5절 고성군

G Y E O N G S A N G N A M D O

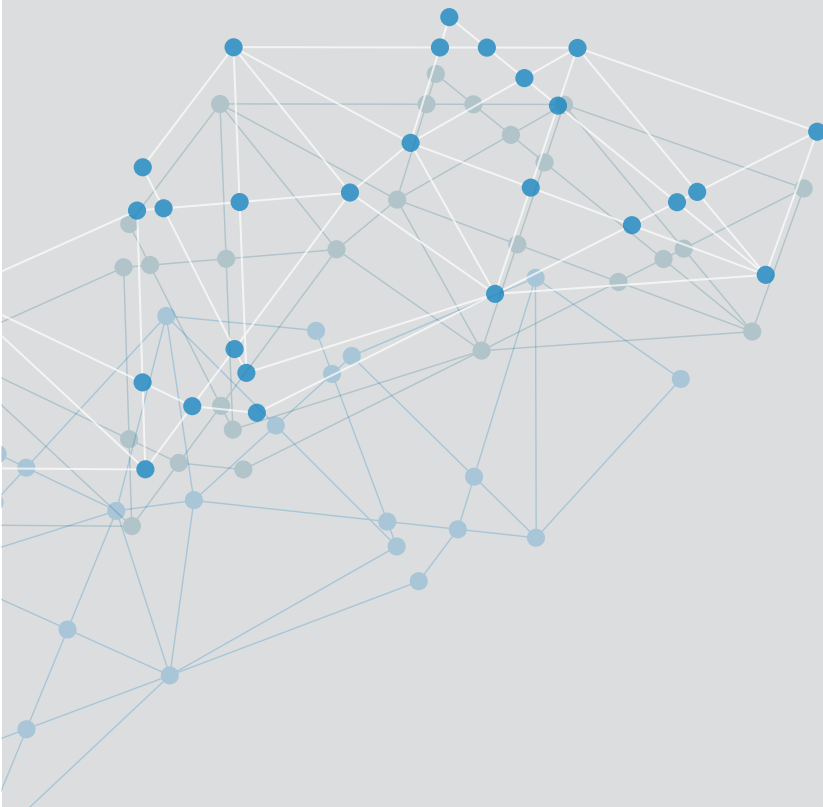

제1편

계획 수립의 배경 및 기초

제1장

계획의 개요

제1절

계획의
배경 및 목적

1. 계획수립의 배경

1) 국토의 지속가능성 향상

- 국토의 지속가능성 향상을 위한 종합계획의 필요성
 - 미래 20년간 국토의 지속가능한 성장과 관리를 위한 비전 및 목표 수립이 필요하며, 제5차 국토종합계획에 구체적인 기조와 방향성 제시
 - 인류의 보편적 평화와 안전을 지향하고 모든 국민이 함께 발전하는 균형발전 추구
- 미래 불확실한 충격에 대비한 선제적 국토관리 정책 구상
 - 세계 글로벌 경쟁 체제에 대응할 수 있는 국토관리의 변화와 이를 실현하기 위한 광역지자체 단위의 공간 수립 필요
 - 기후변화, 감염병 등 미래 불확실한 충격에 대비하고 국민에 안전한 국토 공간을 제공하기 위한 국토관리 정책 구상 및 광역지자체의 종합계획 필요

2) 경상남도의 목표 및 전략의 필요성

- 경남도민이 바라는 경남의 미래비전 제시
 - 경남도민을 대상으로 경남의 발전 방향과 전략을 제시하는 것은 경남도의 책무에 해당
 - 경남도민이 바라는 경남의 미래비전 및 발전전략 수립의 필요성
- 변화하는 사회에 대한 경남의 지향점 제시
 - 국가적·세계적 트렌드에 따른 경남의 변화를 예측하고 미래 변화에 선제적으로 대응할 수 있는 경남의 비전 및 목표 수립 필요
- 뉴노멀 시대에 경남 맞춤형 전략 수립 필요
 - 인구 감소 및 인구구조 변화에 따른 경남 맞춤형 전략 수립 필요
 - 저성장시대에 대한 대비 전략 수립 필요

2. 계획의 목적 및 수립 방향

● 도민이 공감할 수 있는 2040 경상남도 비전 제시

- 제4차 경상남도 종합계획은 과거 종합계획과 달리 도민이 공감할 수 있는 비전을 수립하고자 함
- 과거 종합계획 분석과 상위 비전 및 목표를 근간으로 실천 가능한 종합계획 수립
- 경남도민이 바라는 미래상과 경남의 미래 변화, 국가적·세계적 미래 메가트렌드를 반영한 2040년도 경남 미래비전 수립

〈그림 1-1-1〉

2040 경상남도
미래비전 수립 방향



● 경남만의 새로운 핵심 가치를 제시하고 이를 실현하기 위한 로드맵 분야별 과제 마련

- 경남의 지속가능한 발전방안을 마련하고, 종합적이고 체계적인 미래 공간구조계획 수립을 통한 체계적인 장기종합계획 마련
- 부문별(경제, 산업, 사회, 관광, 도시, 환경 등) 발전 방향 및 추진전략 제시를 통해 계획의 실행력 강화

● 경상남도 18개 시·군의 미래 발전 방향 제시

- 18개 시·군의 발전 방향 제시를 통해 광역지자체와 기초지자체의 정합성 확보 및 추진 동력 강화
- 18개 시·군과 경남의 비전과 가치, 추진전략을 공유하여 시·군의 장기발전계획의 정합성 및 연속성 확보

제2절

계획의
성격 및 범위

1. 계획의 성격 및 법적 근거

● 국토기본법에 따른 제4차 경상남도 종합계획 수립

- 「국토기본법」 제6조 및 제13조에 따른 경상남도의 장기적인 발전 방향을 제시

「국토기본법」 제6조 및 제13조

제6조(국토계획의 정의 및 구분)

- ① 이 법에서 “국토계획”이란 국토를 이용·개발 및 보전할 때 미래의 경제적·사회적 변동에 대응하여 국토가 지향하여야 할 발전 방향을 설정하고 이를 달성하기 위한 계획을 말한다.
- ② 국토계획은 다음 각 호의 구분에 따라 국토종합계획, 도종합계획, 시·군 종합계획, 지역계획 및 부문별계획으로 구분한다.

제13조(도종합계획의 수립)

- ① 도지사(특별자치도의 경우에는 특별자치도지사를 말한다. 이하 같다)는 다음 각 호의 사항에 대한 도종합계획을 수립하여야 한다.

- 제5차 국토종합계획 수립과 제4차 경상남도 종합계획 수립 기간 도래에 따라 법정계획 의무사항 준수

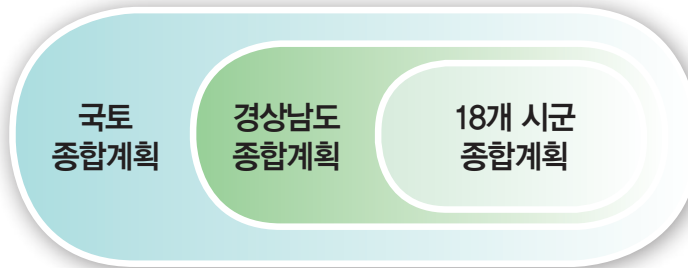

● 경상남도 미래비전 및 체계적인 공간구조 수립

- 상위계획인 국토종합계획의 국토 발전 방향을 반영하고 시군의 지침서 역할로서 경상남도 종합계획 수립
- 경남의 2040년 미래비전 수립을 통해 경남의 지속가능하고 체계적인 미래 발전 방향 및 추진전략 제시 필요

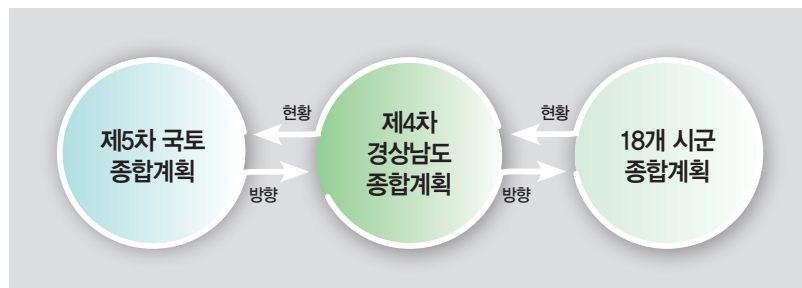

2. 계획의 범위

- 계획연도 : 2021~2040년
 - 계획 기간의 비전 설정 및 부문별 대응 전략 수립
- 공간적 범위 : 경상남도 및 18개 시·군(필요 시 광역권으로 범위 확장)

〈그림 1-1-2〉

경상남도 지도



- 내용적 범위
 - 경남 미래비전 및 핵심 가치 발굴
 - 경상남도 공간구조계획 수립
 - 분야별 중장기계획 분석
 - 경남지역 특화자원 및 발전기반 분석
 - 선도 분야, 신개척 분야 선정
 - 전략 분야별 사업 아이템 발굴 제시
 - 분야별 핵심 아젠다 및 국토 이슈를 반영한 중점과제 발굴

제3절

계획의
추진체계 및
일정

〈그림 1-1-3〉

제4차 경상남도 종합계획
추진체계

1. 계획의 추진체계

- 경상남도 & 경남연구원
 - 도종합계획 수립 주체 : 경상남도 및 18개 시·군, 경남연구원
- 도민 및 전문가 참여
 - 다양한 이해관계자 참여 : 경남도민, 도내외 전문가, 민간사회단체 등

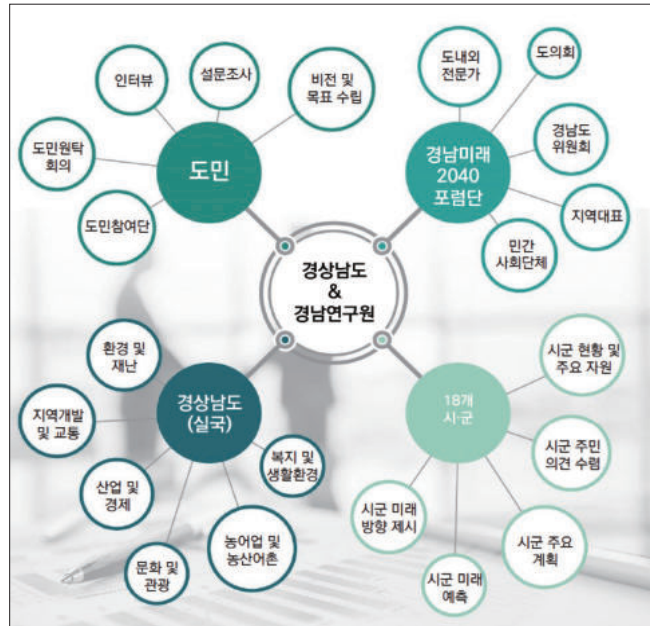

2. 계획의 추진 일정

- 제4차 경상남도 종합계획 착수보고회: '19. 06. 03.
- 도민참여단 구성·운영(279명), 도민원탁회의 개최: '19. 06/10월
- 경남미래2040 포럼 구성·운영(108명), 발대식·분과회의 개최: '19. 09. 04.
- 경남도민 설문조사(1,000여명), 제2차 포럼 분과회의 개최: '19. 11. 26.~27.
- 시·군 담당자 설명회 개최: '19. 12. 12.
- 제3, 4차 경남미래2040 포럼 회의: '20. 03월
- '전략 및 부문별 계획분야' 실·국별 의견 청취: '20. 07. 21.
- 제4차 경상남도 종합계획 중간보고회: '20. 07. 31.
- 국토계획평가협의회 회의: '20. 10. 19.~27.
- 경상남도 계획수립협의회 회의: '20. 11. 03.~13.
- 제4차 경상남도 종합계획 공청회 개최(온라인): '20. 11. 17.
- 경상남도 도시계획위원회 개최: '20. 12. 03.
- 제4차 경상남도 종합계획 최종보고회: '20. 12. 16.
- 제4차 경상남도 종합계획(안) 국토정책위원회 심의(국토계획평가분과) 완료('21.05.04)
- 제4차 경상남도 종합계획(안) 국토정책위원회 심의(전체회의) 완료('21.07.06.)
- 제4차 경상남도 종합계획(안) 고시('21.08.)

제2장

지역 현황 및 여건 분석

제1절

경남의 여건
변화

1. 공간구조 변화

1) 경남의 시가화 변화

- 경남의 시가지는 창원, 진주, 김해, 양산 등의 대도시권을 중심으로 형성
- 과거 20년간 창원, 진주 등의 대도시권을 중심으로 인접한 지역으로 시가화 확대
- 부산과 인접한 김해, 양산은 지속해서 시가화 지역이 확대되고 있음
- 상대적으로 서부·북부 경남 지역은 산악지형 등의 지형적 여건으로 인해 시가화 지역의 변화가 크지 않음

〈그림 1-2-1〉

경남의 시가화 변화

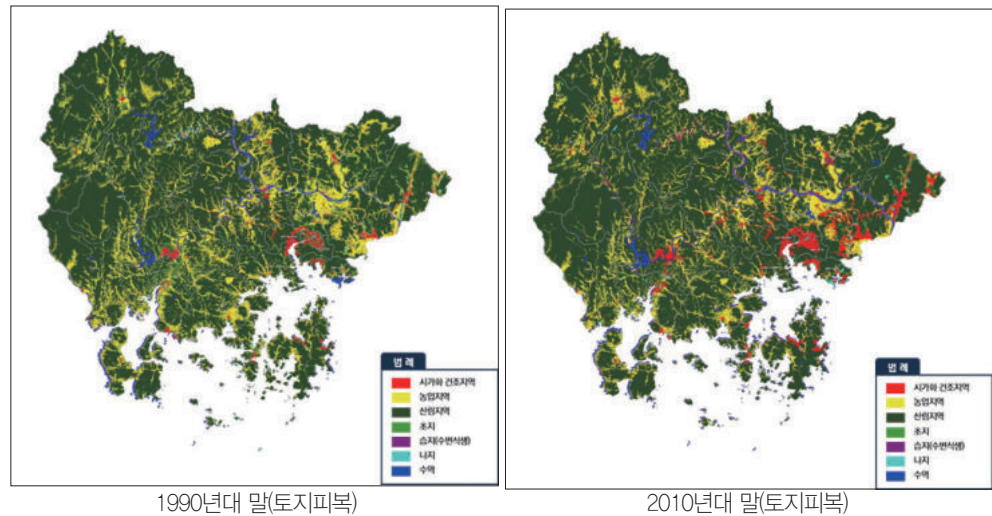

1990년대 말(토지피복)

2010년대 말(토지피복)

2) 지역 간 통행량

- 경남지역 내의 통행량을 살펴보면 창원시와 진주시를 중심으로 인근 지역과의 통행량이 많은 것으로 분석됨
- 동부경남의 경우 창원을 중심으로 김해시, 밀양시 등과의 통행량이 많으며 서부경남의 경우 진주시를 중심으로 사천시, 산청군과의 통행량이 많음
- 경남지역 외의 통행량을 살펴보면 동부경남지역이 부산, 울산과의 통행량이 많은 것으로 분석됨
- 서부경남은 전라남도 시군과 통행량이 상대적으로 많지 않은 것으로 분석됨

〈그림 1-2-2〉

경남의 지역 간 통행량

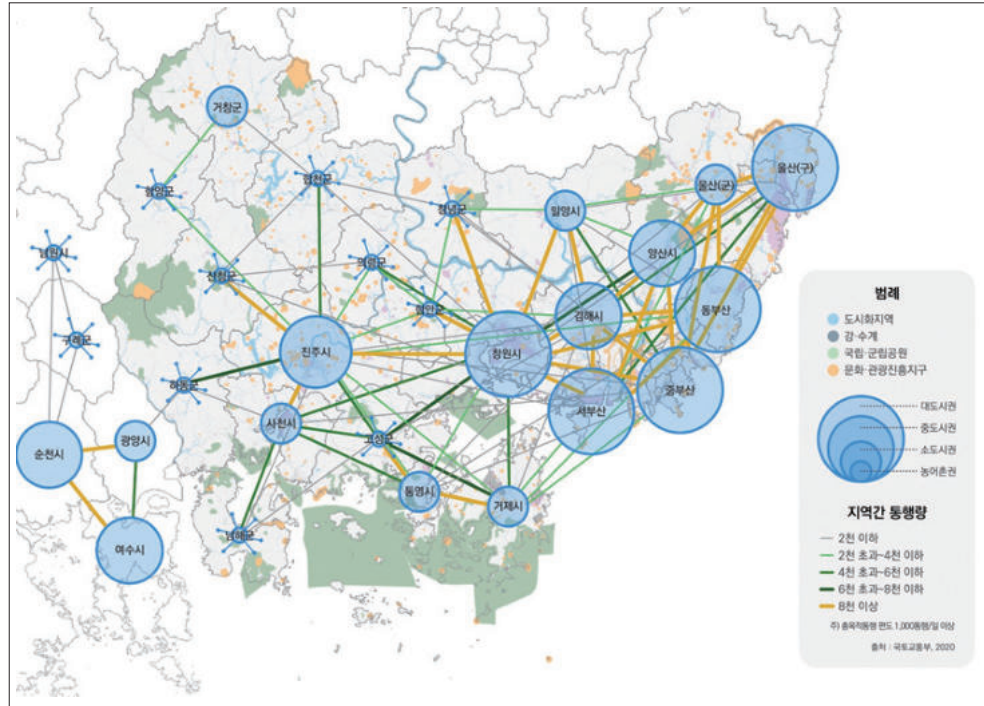

2. 경남의 인구감소 및 저성장 흐름

1) 경남의 인구 및 경제성장률 변화

- 경남의 인구는 2017년 정점(3,456천명) 이후 감소 추세에 있음
- 지역 내 총생산량은 2000년 대비 현재(2018년 기준) 약 66조원이 증가하였으나 최근 5년간 1% 내외의 성장률을 기록함
- 경남의 인구성장률과 GRDP 성장률을 중첩하여 살펴보면 증감의 흐름이 유사한 것으로 보임

〈그림 1-2-3〉

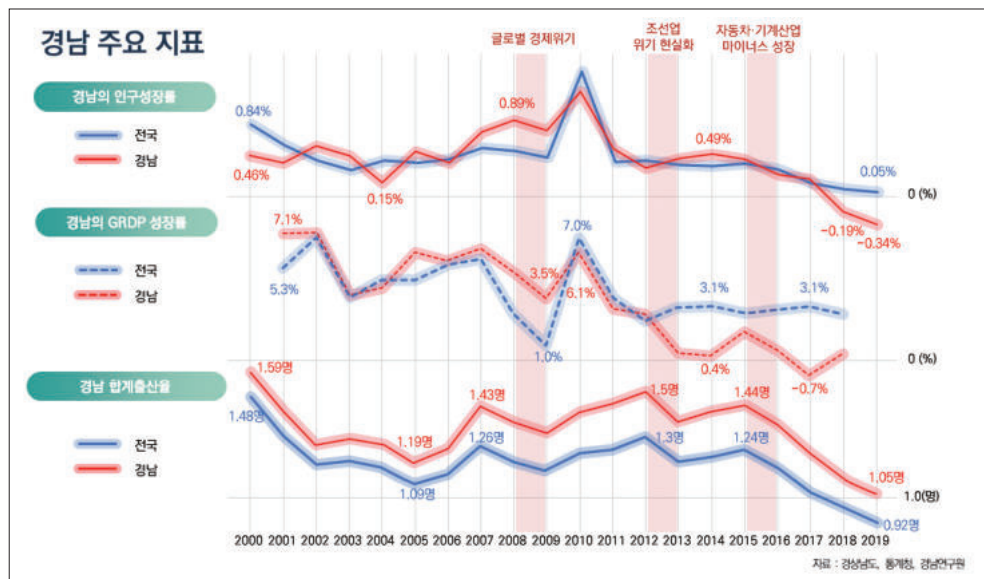
경남의 인구 및
GRDP 성장률 변화

- 2008년에 발생한 글로벌 경제위기로 인해 조선업 위기와 자동차·기계산업의 위기가 현실화되었음. 이에 대한 영향으로 경남의 인구성장률과 GRDP 성장률, 합계출산율이 변동한 것으로 분석됨
- 2000년 경남 산업 중 제조업이 차지하는 비율이 44.4%로 40.3%를 차지하는 서비스업보다 높았으나, 경제위기 이후 제조업이 차지하는 비율은 줄어드는 추세
- 제조업 비율이 줄어든 만큼 제조업 부가가치 성장률도 함께 하락
- 제조업 비중이 감소하고 서비스업 비중이 확대되었으나 서비스업 부가가치 성장률은 전반적으로 감소하는 추세

〈그림 1-2-4〉

경남의 산업구조 변화

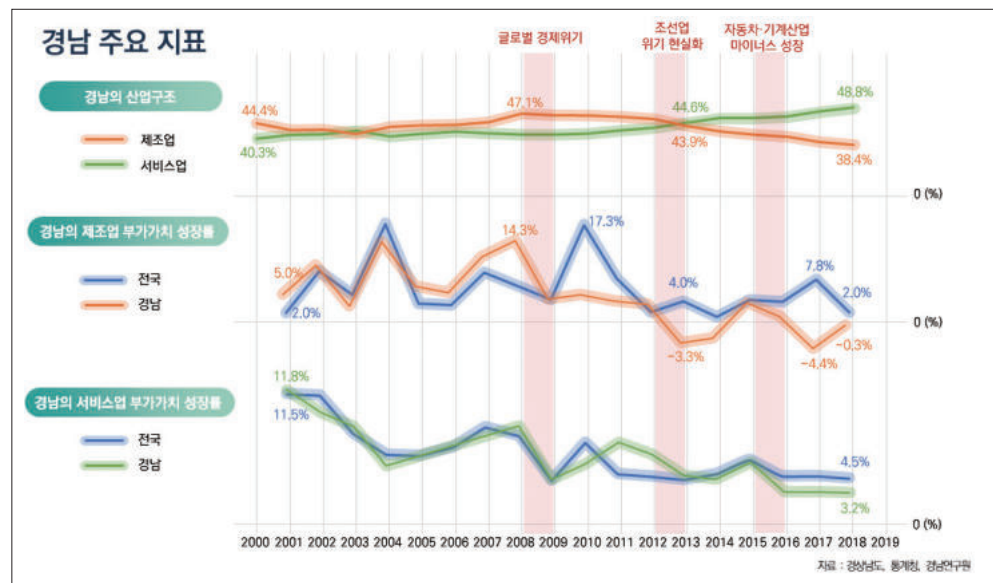

- 과거 20년간 글로벌 경제위기와 함께 제조업 위기, 일자리 감소, 청년 유출 등의 복합적인 원인으로 인해 경남의 인구감소 및 저성장 양상을 보임

〈그림 1-2-5〉

경남의 인구감소 및 저성장 흐름

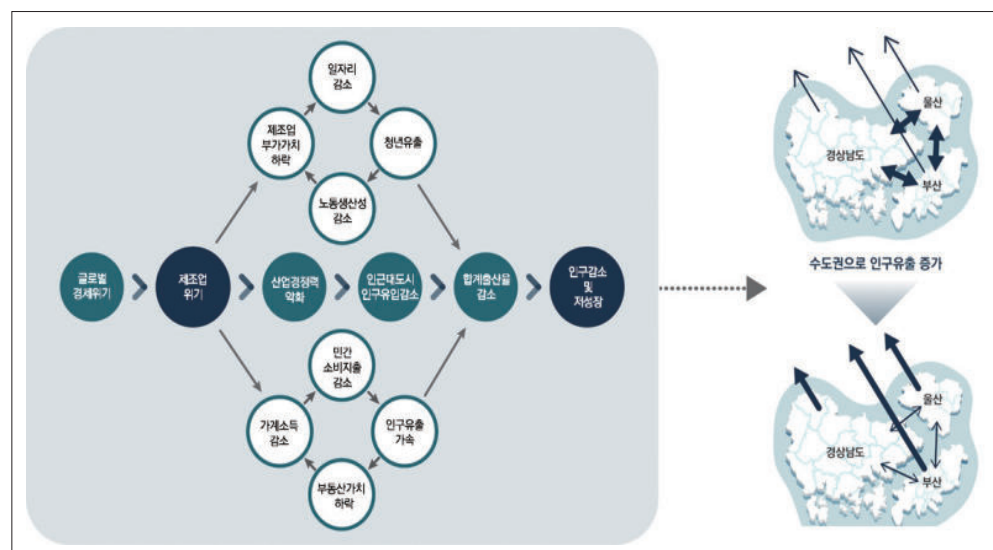

2. 국가적 미래 트렌드 및 경남 미래변화 전망

1) 인구변화

- 국가적 미래 인구변화 트렌드를 살펴보면 인구성장률은 지속해서 감소 추세를 보일 것이며 2029년부터 마이너스로 전환될 것으로 예측함
- 2019년 기준 처음으로 출생자 수보다 사망자 수가 많아지며 인구가 자연 감소하는 인구 데드크로스(dead cross) 현상을 보임에 따라 예측하는 인구감소 시점보다 빨라 질 수 있을 것으로 보임
- 수도권 외 대부분 지역의 인구가 감소 또는 유지될 것으로 예측됨
- 통계청에서 발표한 장래인구추계를 살펴보면, 경남의 인구는 시나리오¹⁾에 따라 인구가 유지되거나 감소할 것으로 예측함
- (고위추계 기준) 2030년까지 인구가 소폭 증가하다 이후 감소하여 2040년까지 현재 인구가 유지될 것으로 예측함
- (중위추계 기준) 현재부터 인구가 소폭 감소하여 2040년 기준 320만명으로 예상함
- (저위추계 기준) 현재부터 인구 증가폭이 클 것으로 예상되며, 2040년 기준 306만명까지 감소할 것으로 예상함

〈그림 1-2-6〉

경남의 인구변화 전망

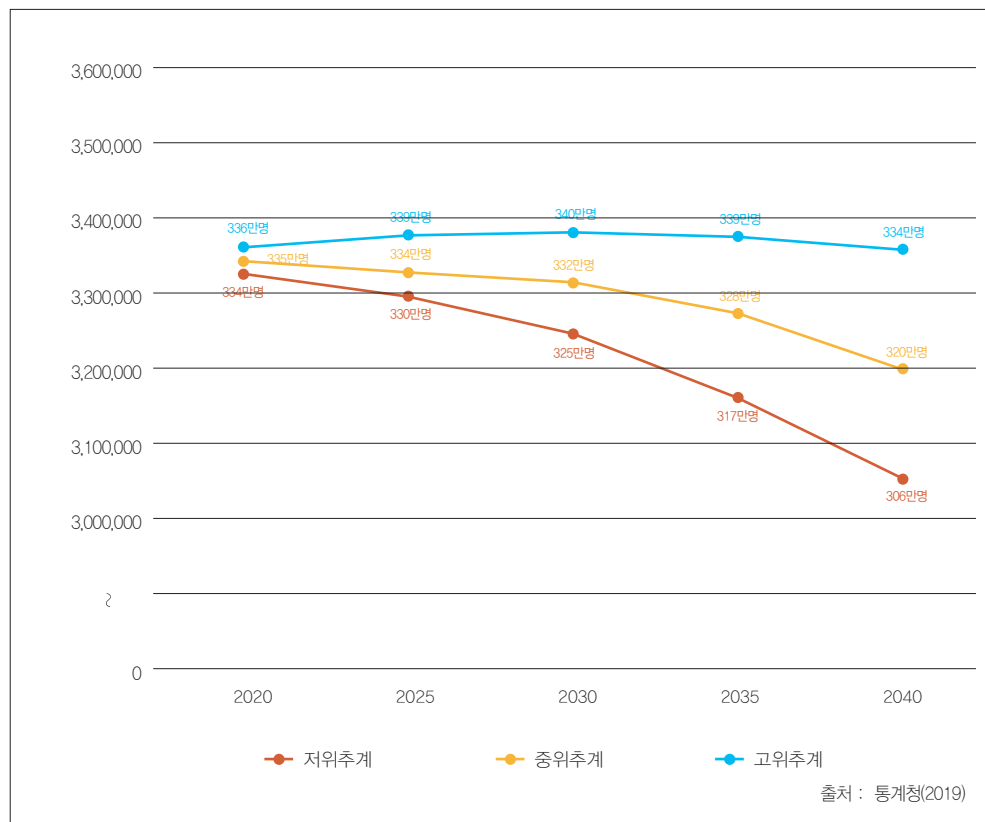

1) 시도별 인구변동요인(출생·사망·인구이동)의 미래수준에 대한 추계 시나리오.

- 고위 : 출산율, 기대수명의 고위가정과 국내 순이동의 중위가정 조합.
- 중위 : 출산율, 기대수명 및 국내 순이동의 중위가정 조합.
- 저위 : 출산율 및 기대수명의 저위가정과 국내 순이동의 중위가정 조합.

2) 사회변화

- 국가적 사회변화 트렌드를 살펴보면 불평등 문제, 다문화 확산 등으로 사회적 갈등 요인이 증가할 것으로 예측되며 개인의 삶의 질에 대한 관심이 증가할 것으로 보임
- 불평등 문제 : 소득양극화 심화, 사회적 불공정성 및 갈등구조의 확대 등
- 미래세대 삶의 불안정성 : 미래세대의 경제적 불안정, 미래세대와 기성세대 간의 갈등 등
- 삶의 질을 중시하는 라이프스타일 : 일-삶의 균형, 웰빙 생활스타일 등
- 다문화 확산 : 국내 이민자 증가, 외국인 차별, 종교 갈등 등
- 전통적 가족 개념 변화 : 1인가구의 증가, 결혼관의 변화, 독거노인 증가 등
- 젠더이슈 심화 : 남녀의 사회적 조건, 지위, 권리, 의무가 동일하지 않아 발생하는 문제 등
- 난치병 극복 : 난치병 치료제 개발, 개선된 미래의료시스템 등
- 신종감염병 발생 : 코로나19 이후 신종감염병의 발생 가능성
- 경남 또한 개인의 삶의 질을 중시하는 인식과 그로 인해 발생할 수 있는 사회적 문제가 대두 될 것으로 예상함
- 2018년 경남사회조사에 따르면 경남도민 여가생활 만족도가 2016년에 비해 증가한 것으로 조사되었으나 시 지역이 군 지역보다 만족도가 높고, 월평균 소득이 증가할수록 만족도가 높아지는 것으로 조사됨에 따라 향후 지역 간, 소득 간 갈등이 증가할 수 있을 것으로 보임
- 경남도민 SNS 이용현황에서는 연령별 이용률의 차이가 큰 것으로 보임에 따라 계층 간 갈등을 최소화할 방안 마련이 필요함

3) 경제변화

- 2019년 한국은행에서 발표한 한국의 미래 잠재성장률 전망을 살펴보면, 2020년 2.2%에서 2030년 1.9%로 감소하며, 2040년에는 1.5%까지 감소할 것으로 예측함
- 2019년에 전망한 한국의 잠재성장률은 2020년 발생한 ‘코로나19’ 사태가 반영되지 않은 결과이므로 2020년의 실제 경제성장률은 -1.0%를 기록함
- 국가적 · 세계적으로 저성장 기조에 놓여있는 만큼 세계 경쟁체제에 효과적으로 대응하기 위한 전략이 필요함
- 경남의 미래 경제 · 산업 구조 변화로는 경제의 디지털화, 제조업의 첨단화, 생산자 서비스 성장 및 동남권 메가시티 등의 이슈가 있을 것으로 예상됨
- 제조업과 첨단 ICT 산업의 융합을 통한 산업의 디지털화
- 제조 서비스의 첨단화와 융 · 복합화를 통한 빅데이터, AI 산업의 성장
- 글로벌 가치사슬 구축과 해외직접투자의 증가로 인한 글로벌화 지속
- 제조 서비스의 고부가가치화 시대로의 전환
- 제조업 스마트와 결합한 ICT 산업 및 빅데이터, AI 산업 육성
- 그린수소, 수소 모빌리티, 연료전지 산업의 새로운 생태계 조성
- 글로벌 메가시티 지역으로서의 동남권 경제의 도약

4) 기술변화

- 국가적으로 기술력 향상을 위한 R&D 투자 등의 적극적 노력을 펼칠 것으로 예상되며, 첨단기술 도입에 따른 사회 전반의 변화가 있을 것으로 예상됨
- 정부는 2030년까지 개발할 건설·교통·자동차·물류·주택·에너지 등 분야의 유망기술을 제시함
 - 인공지능(AI) 기술 : 스마트시티, 미래형 교통관리시스템, 도로인프라 스마트유지관리 등
 - 이동수단의 혁명 : 완전 자율협력주행, 초연결 초고속철도시스템, 스마트 Mobility 서비스, PAV 등
 - 대면 기술의 진화 : AI 활용 건설 엔지니어링, 스마트 건설 로봇 등
 - 그린에너지 기술 : 수소도시, 플러스 에너지 도시·건축, 환경플랜트 등
 - 기타 산업기술 : 인프라재료 혁신, 미래비행체(PAV) 부품개발 및 인증 등
- 경상남도는 이러한 기술변화를 선제적으로 수용하고자 스마트시티, 스마트산업 사업 등을 추진함

5) 환경변화

- 국가적·세계적으로 기후변화 위기에 대응하기 위한 강력한 정책을 추진 중이며 기후변화에 대한 대응 정책은 지속해서 확대될 것으로 예상됨
 - 한반도 평균기온이 상승하고 이에 따른 재해취약지역이 확대될 것으로 예상됨
 - 해수면 상승으로 인해 취약지역이 증가하며 기후변화에 따른 피해 비용이 2050년에 GDP 대비 0.59%를 차지할 것으로 예상됨
- 기후변화에 대응하기 위한 세계 국가 간 협약에 따라 국내 온실가스 배출량에 대한 규제 강화가 예상되며 이를 선제적으로 대응할 수 있는 정책 강화가 필요함
- 경남 또한 기후변화에 따른 평균 온도가 증가할 것으로 예상되며 이로 인한 자연재해의 발생 빈도 및 규모가 확대될 것으로 예상됨
 - 기후변화에 관한 정부 간 협의체(IPCC)의 기후변화 시나리오를 바탕으로 기상청에서 발표한 미래 기후변화 예측에 따르면 RCP 8.5시나리오²⁾를 기준으로 경남도의 2011~2040년의 온도는 최대 1.7도까지 증가할 것으로 예측됨
 - 강수량 또한 최대 600~700mm까지 증가할 것으로 예측됨에 따라 자연재해로 인한 피해가 확대될 것으로 예상함
- 경남의 탄소 배출량 저감 노력과 에너지 체제의 전환과 함께 경남도민의 환경 의식 개선 등의 사회 전반적인 체질 개선이 필요함

2) 현재 추세(저감 없이)로 온실가스가 배출되는 경우(IPCC 5차 평가보고서).

6) 정치행정변화

- 국가적으로 북한의 체제 불안정성 등 남북이 분단된 대치상황에서 통합에 이르기까지 남북한 사이에 발생하게 될 다양한 이슈 등의 안보·통일 문제가 증가할 것으로 보임
- 일본과의 영유권 문제, 중국과의 수출경쟁 등 주변국과의 지정학적 갈등 증가 예상
- 식량 수입의존도 증가로 인한 식량 자급력 감소 등으로 식량안보의 중요성 강화 예상
- 대내적으로는 지방자치법 개정에 따라 지방자치의 권한과 역할이 강화될 것으로 보이며 더불어 시민참여의 기회가 확대될 것으로 예상됨
- 경남은 2020년 전면 개정된 지방자치법에 따라 지방자치체제로의 전환과 주민 주권 구현이 실현될 것으로 예상됨
- 북한과의 지방정부 차원의 교류·협력이 강화되어 경남의 남북교류사업이 확대될 가능성 존재
 - 북한 농촌현대화 사업 : 선진적 남북협력모델 추구
 - 세계 10위권 북한 광물자원 연계 소재·부품사업 : 경남 제조업과 연계
 - 남북문화교류 : 윤이상 테마 남북음악 교류 등

7) 포스트 코로나 시대 미래 변화 전망

- 포스트 코로나 시대 정부 주도의 ‘한국판 뉴딜’이 본격적으로 추진될 것으로 예상함
 - 디지털 뉴딜 : 디지털 경제 전환 가속화, 비대면 산업 육성, SOC 디지털화 등
 - 그린 뉴딜 : 녹색 인프라, 신·재생에너지, 녹색산업 육성 등
 - 안전망 강화 : 고용·사회 안전망 확충, 디지털·그린 인재 양성 등
- ‘한국판 뉴딜’은 지역균형발전 차원에서 추진될 것으로 예상됨에 따라 지역에 필요한 맞춤형 사업 발굴이 확대될 것으로 예상함
- ‘한국판 뉴딜’ 추진과 함께 경남도에서는 이와 부합하는 ‘경남형 뉴딜’이 활발히 추진될 것으로 예상함
 - 디지털 뉴딜 : 디지털 데이터 산업, 비대면 서비스산업 육성, 스마트안전망·SOC 구축 등
 - 그린 뉴딜 : 친환경 도시공간·생활인프라 구축, 스마트 그린산업 기반 조성, 저탄소·재생에너지 확대 등
 - 사회적 뉴딜 : 고용·복지 안전망 강화, 사회적경제 활성화, 지역 혁신 가속화 등

제2절

지역의
미래에 대한
경남도민의
요구

1. 도민 의견수렴 개요

● 목적

- 도민이 바라는 지역의 미래 발전 방향을 모색하기 위해, 도민 의견을 수렴하고 더불어 전문가 집단과 도민의 의견을 동시에 청취함
- 계획 수립과정에 있어 지역주민과 전문가들의 다양한 의견을 수렴하고 동시에 이들이 함께 모여 토론할 수 있는 자리를 통하여 실용성 있는 계획을 위한 기초자료를 마련함

● 의견수렴 과정

〈그림 1-2-7〉

도민 의견 수렴과정

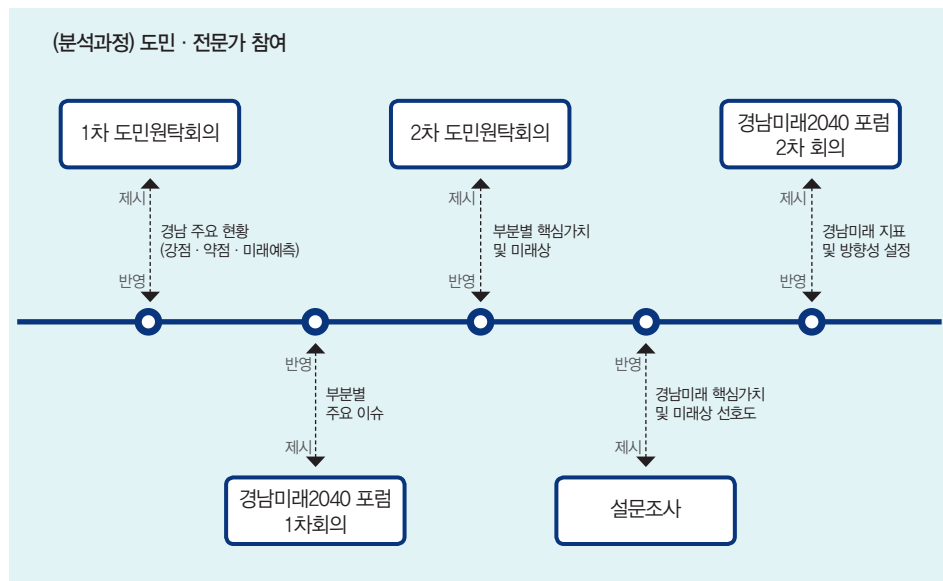

• 도민원탁회의

- 제1차 도민원탁회의 : '19.06.29, 도민 85명 참석, 경남의 현재진단 및 미래예측 토론
- 제2차 도민원탁회의 : '19.10.12, 도민 70명 참석, 경남의 핵심 가치 및 미래비전 토론

〈그림 1-2-8〉

도민원탁회의



• 경남미래2040 포럼

- 경남미래2040 포럼 발대식 : '19.09.04, 포럼위원 108명 참석, 발대식 및 분과회의
- 경남미래2040 분과회의 : '19.11.26, 포럼위원 100명 참석, 경남미래 시나리오 구상

〈그림 1-2-9〉

경남미래2040 포럼



- 설문조사

- '19.10.01~10.30(30일간), 도민 1,000명을 상대로 “경남 미래비전 수립을 위한 핵심 가치 및 미래상” 등 선호도 조사

- 온라인 의견 수렴

- 경남1번가 도민 제안 : 932건
- 미래 100년 도민 제안 : 255건
- 경상남도 지속가능발전협의회 도민 제안 : 701건

2. 도민들이 바라는 경남의 미래

● 경남이 추구해야 할 중요한 미래 핵심 가치

- 경남이 추구해야 할 미래 핵심 가치에 대한 우선순위는 28개의 가치 중 주요한 핵심 가치를 3순위까지 선정하게 함
- 1순위에서는 행복이 가장 주요한 미래 핵심 가치로 선정되었음. 다음으로 균형발전, 사람 등의 순임
 - 행복 22.2%, 균형발전 13.8%, 사람 9.3%, 삶의 질 8.02%, 혁신 5.5%
- 2순위에서는 균형발전이 가장 많은 응답률을 보였으며, 다음으로 복지, 삶의 질 등의 순임
 - 균형발전 11.7%, 복지 8.9%, 삶의 질 8.3%, 건강 7.7%, 행복 6.9%
- 3순위는 삶의 질에 대한 응답이 가장 높았으며, 복지, 건강 등의 순으로 도출됨
 - 삶의 질 12.9%, 복지 10.2%, 건강 8.2%, 친환경 5.5%, 경쟁력 5.5%
- 전체적인 답변을 살펴보면 도민들은 행복, 균형발전, 복지, 삶의 질, 건강의 키워드를 주요하게 고려하고 있음. 개인적 삶의 만족에 대한 가치관들을 핵심적으로 선택하였음을 알 수 있음

〈그림 1-2-10〉

경남이 추구해야 할
중요한 미래 핵심 가치

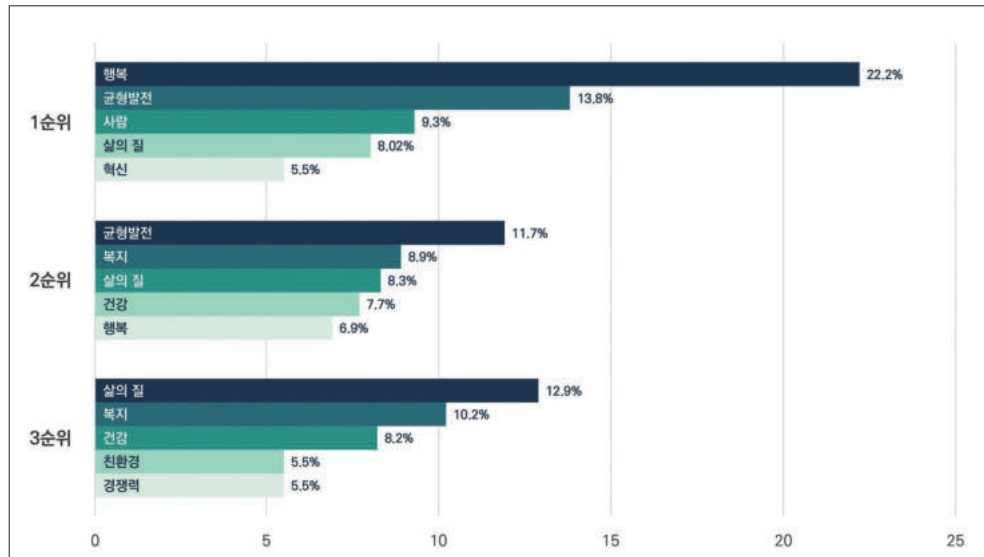

● 2040년 경남이 추구해야 할 미래상(목표) 중 가장 중요한 것

- 경남이 추구해야 할 미래상 9가지를 제시하고 주요 미래상을 3순위까지 선정함
- 1순위에서 “누구나 여유 있고 행복한 삶을 꿈꿀 수 있는 사회”(37.0%)가 가장 많은 호응을 얻음
- 2순위에서는 “일자리 걱정 없이 누구나 일할 수 있는 경남”(26.2%)이 높은 응답률을 보임
- 3순위에서는 “누구에게나 기회가 평등하고 공정함이 살아있는 경남”(20.8%)을 선택함
- 미래 핵심 가치와 함께 미래상 또한 “행복”에 대한 가치를 주요하게 고려하고 있음

〈그림 1-2-11〉

경남이 추구해야 할
미래상(목표)

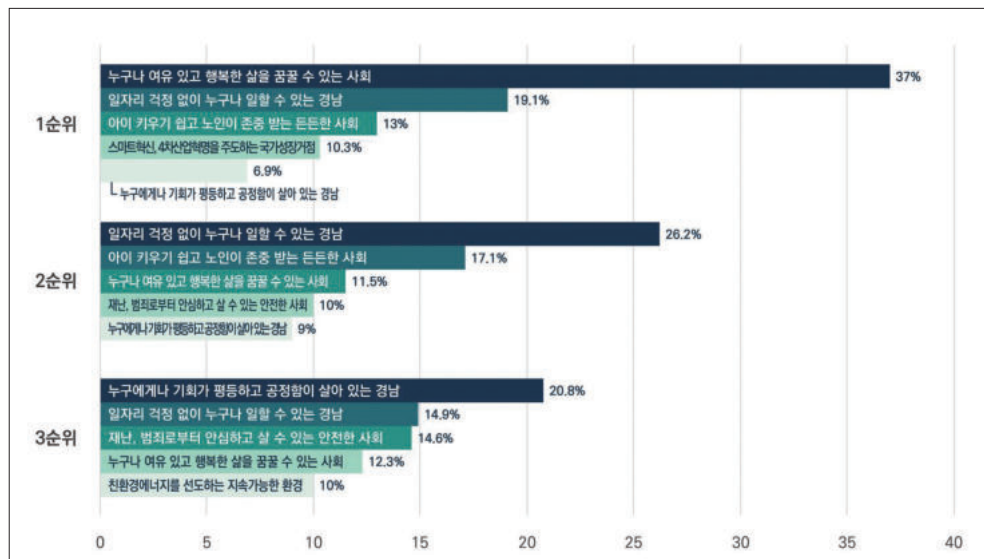

G Y E O N G S A N G N A M D O

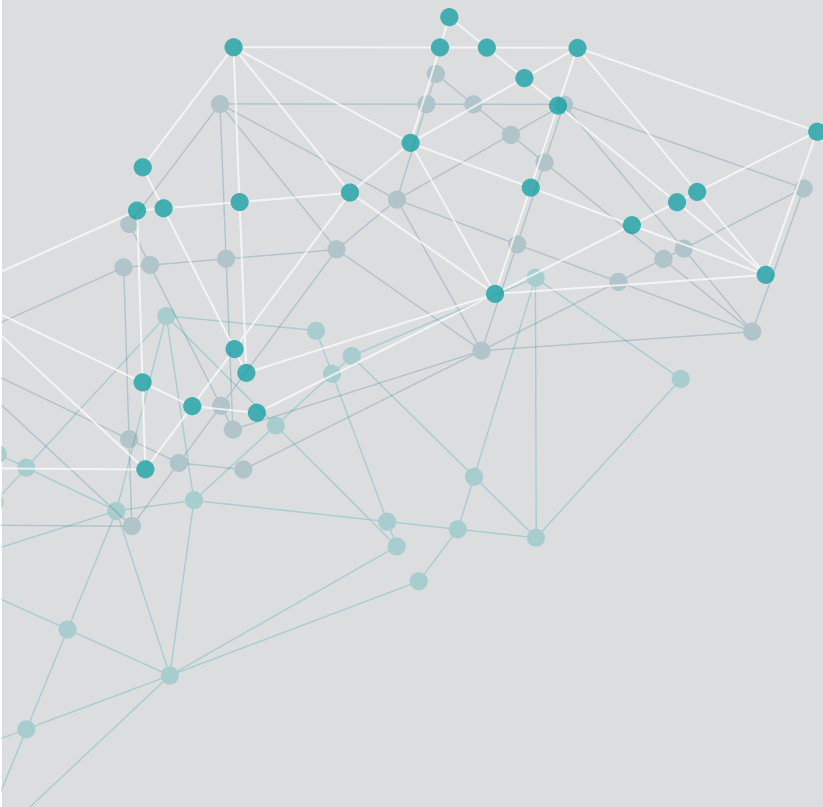

제2편

경남미래2040 비전 및 목표

제1장

경남미래2040 비전 및 목표

제1절

비전 및 목표
수립 방향

1. 비전 수립 배경

1) 비전 수립에 대한 인식 변화

● 과거의 비전 수립 방향

- 국가 및 지역의 경제 성장이 개인의 삶의 질 향상으로 이어진다는 기본인식에 바탕으로 두고 수립
- 국가 및 지역의 발전이 선행적으로 이루어지면 국민의 삶의 질이 따라온다는 인식
- 국가 및 지역 단위의 비전이 주로 경제성장 및 발전을 대표하는 가치 및 단어 사용

● 현재의 인식 변화

- 도민의 입장에서 국가 및 지역의 성장보다는 개인의 삶의 질에 관심을 두기 시작함
- 과거와 같이 국가 및 지역의 성장이 개인의 삶의 질 향상으로 이어진다는 인식보다는 당면한 개인의 문제에 대한 사회적 해결책을 요구하는 목소리가 커지고 있음
- 즉 과거와 같은 비전은 도민의 호응을 받지 못할 가능성이 커졌으며, 공감을 받지 못한 비전으로는 실행력을 담보할 수 없음

〈그림 2-1-1〉

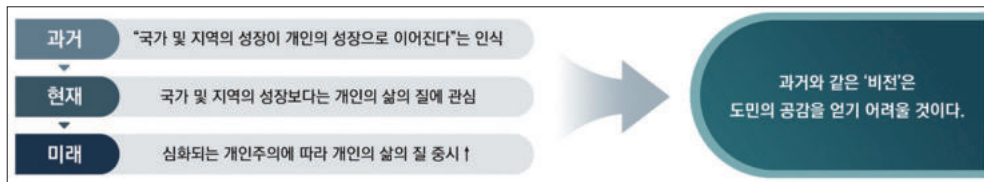
비전 수립에 대한
인식 변화

● 패러다임 전환의 필요성

- 심화되는 개인주의에 따라 개인의 삶의 질 향상에 대한 정책 수요가 커질 것으로 예상되어 도민이 공감할 수 있는 비전 제시를 위한 패러다임 전환의 필요성 증가
- 국가 및 지역의 경제 성장에 기반을 둔 비전에서 도민의 삶의 질 향상을 중심으로 하는 비전 수립이 필요함
- 이러한 비전은 국가 및 지역의 균형 성장과 경남도민의 기회와 참여의 확대, 사회 연대에 기반을 두어야 함

〈그림 2-1-2〉

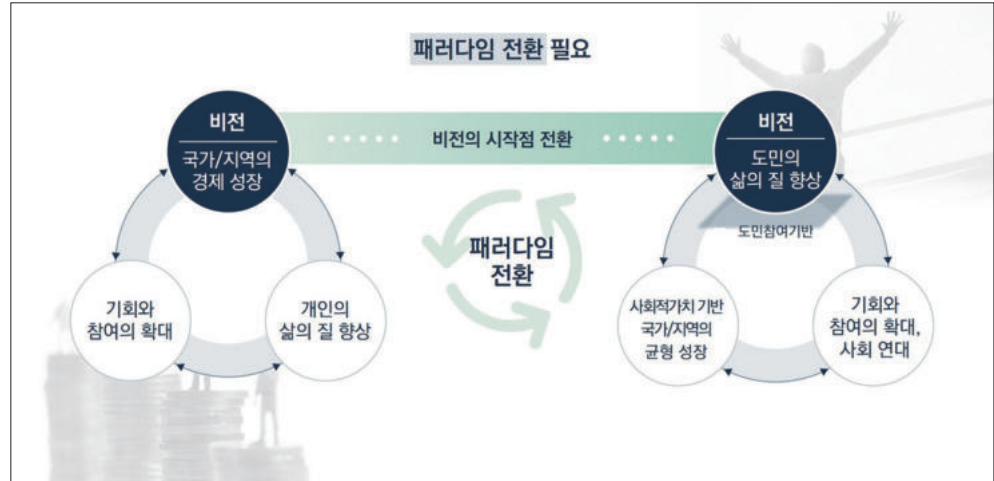
패러다임 전환의
필요성

2) 뉴노멀 시대의 새로운 지향점 제시 필요

● 미래 가치가 반영된 지향점 제시 필요

- 도민이 바라는 미래상과 국가/세계적 추세에 따른 미래 핵심 가치를 반영한 경남도의 지향점 제시 필요
 - 과거 핵심 가치가 성장, 순환, 공존 등이었다면, 앞으로 미래 가치가 반영된 지향점 제시 필요
 - 국가/세계적인 추세에 따르면 자치, 사회적 가치 등이 미래의 핵심 가치로 예상됨
 - 자치와 사회적 가치가 포함된 미래 경남의 지향점을 비전으로 제시 필요

〈그림 2-1-3〉

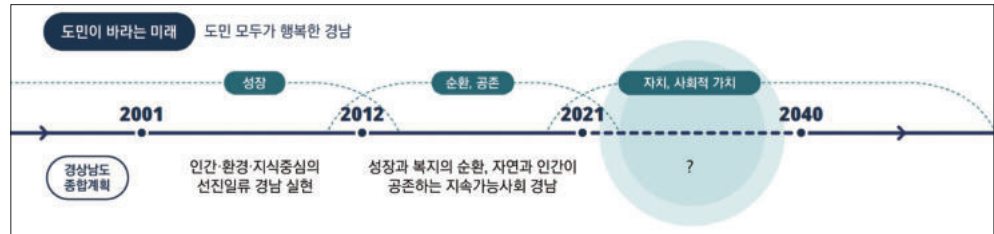
미래 가치가 반영된
지향점 제시

● 인구 감소 및 저성장 시대의 지향점 제시 필요

- 기존 사회적 여건과 달리 인구 감소 및 저성장이라는 사회적 문제에 놓여있는 시대의 종합계획으로서 역할 중요
 - 인구감소, 저성장, 수도권 집중, 불균형 심화 등의 사회적 문제에 대한 경남도의 역할과 방향 제시 필요
 - 이러한 미래변화 트렌드 및 불확실성 증가 등 20년간 발생할 수 있는 변화 속에 우리 경남이 나아가야 할 방향에 대한 지향점 제시 필요

〈그림 2-1-4〉

인구 감소 및
저성장 시대의
지향점 제시 필요

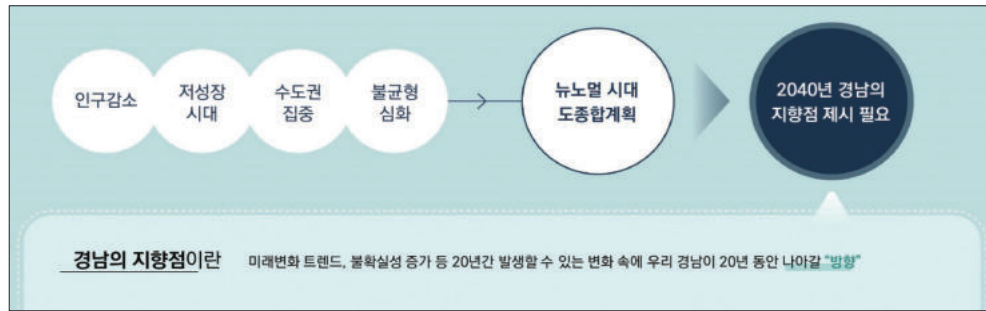

2. 경남미래2040 비전 수립 방향

1) 경남도민 삶의 질 향상

● 경남도민 삶의 질의 지속가능한 향상

- 경남도민의 삶의 질 향상을 위한 2040 비전 제시
 - 사회적 트렌드 변화와 경남도민이 바라는 미래상을 종합했을 때, 경남도민의 삶의 질 향상을 위한 비전과 목표 수립 필요
 - 경남도민 삶의 질 향상이 '지속가능성'이라는 사회적 가치에 기반을 둔 비전 제시 필요
 - '지속가능성'은 UN에서 제시한 지속가능한 발전 목표*에 기반을 둬
- * UN의 지속가능한 발전 목표 : 국가 내 불평등 해소, 기후변화 대비 등

2) 균형사회 조성

● 도민 모두가 함께 누릴 수 있는 행복한 사회

- 경남도민의 삶의 질 향상이 모두가 함께 혜택을 누릴 수 있도록 균형적 가치가 적용된 비전 제시
 - 경남도민의 불평등을 완화할 수 있는 비전 제시 필요
 - 지역 간 불평등, 계층 간 불평등 등 다양한 불평등을 해소하고 경남도민 모두가 함께 누릴 수 있는 균형사회 조성

〈그림 2-1-5〉

경남미래2040
비전 수립 방향

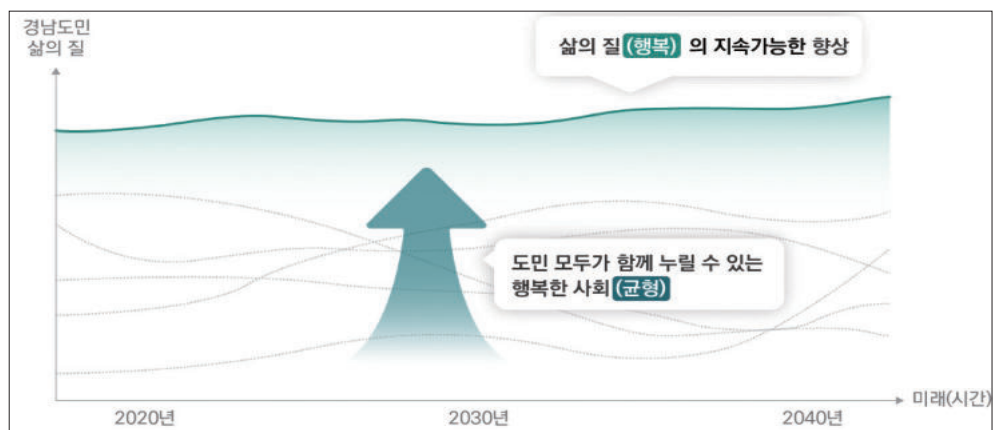

3. 경남미래2040 전략 수립 방향

1) 예측되는 미래에 대한 적극적인 준비와 변화

● 미래 변화 트렌드 분석

- 기후변화, 수도권 집중, 저성장 인구감소 등 미래 변화 트렌드 분석
- 과거 데이터 및 국내외 여건 등을 바탕으로 미래변화 트렌드에 대한 과학적 분석

● 경남에 발생할 수 있는 다양한 미래 시나리오 예측

- 경남도민 삶의 질을 위협하는 충격 발생 및 이에 따른 시나리오 예측
- 충격 발생과 회복에 따른 다양한 시나리오를 예측하여 경남도의 전략 제시

● 예측되는 미래에 대한 적극적인 준비와 변화를 위한 전략 제시

- 예측되는 미래에 충격을 최소화하고 새로운 성장동력을 확보할 수 있는 전략 제시
- 국가적/세계적으로 변화하는 미래에 기반하여 경남도의 적극적인 준비와 변화 준비

2) 불확실한 충격에 대비하기 위한 역량 강화

● 불확실한 충격 발생 시 경남도의 충격을 최소화하기 위한 역량 강화

- 감염병, 지진 등 예측하지 못한 불확실한 재난 등에 대비하기 위한 역량 강화
- 불확실한 충격에 대비하기 위한 자치역량 강화 등의 전략 방안 제시

〈그림 2-1-6〉

경남미래2040
전략 수립 방향

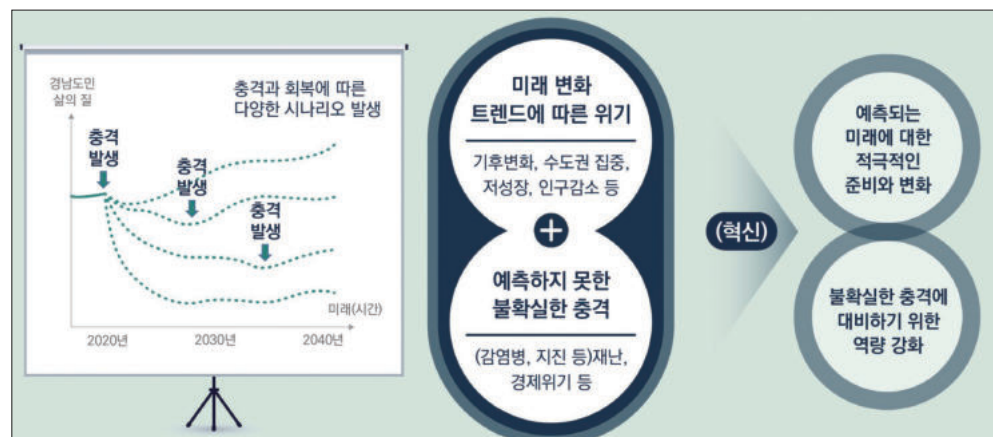

제2절

경남미래
2040 비전
및 목표

1. 핵심 가치 선정

- 경남도민이 바라는 미래상을 바탕으로 ‘행복’, ‘혁신’, ‘균형’의 3가지 핵심 가치 선정
 - 도민참여단 원탁회의, 설문조사 결과로 도출한 경남도민이 바라는 미래상과 경남의 미래변화 트렌드를 기반으로 경남이 추진해야 할 전략을 핵심 가치로 선정
 - ‘행복’ : 도민이 행복한 사회
 - ‘혁신’ : 능동적이고 자주적인 사회
 - ‘균형’ : 도민 모두가 함께 누릴 수 있는 사회

〈그림 2-1-7〉

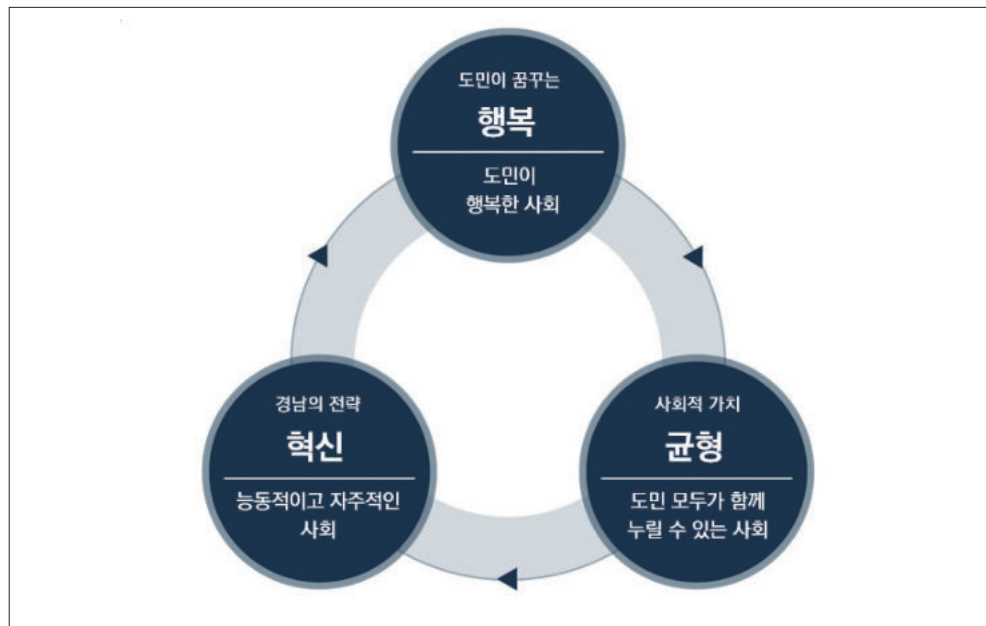
경남미래2040
핵심 가치

- 미래 핵심 가치 슬로건 : “우리는 혁신도(도) 함께市(시) 행복郡(군)에 삽니다.”
 - 경남미래2040 핵심 가치를 경남도민이 쉽게 인지할 수 있도록 슬로건 제시

〈그림 2-1-8〉

경남미래2040
핵심 가치 슬로건

2. 경남미래2040 비전

비전

지속가능한 지역국가, 더 좋은 경남

“지역국가” : 자립적인 경제권을 형성하고 정책적 자기결정권을 가진 지방정부

“더 좋은” : 성숙한 지역정체성을 발전시키며, 함께 행복한 시민사회

지역국가

강한 지방정부



성숙한 시민사회

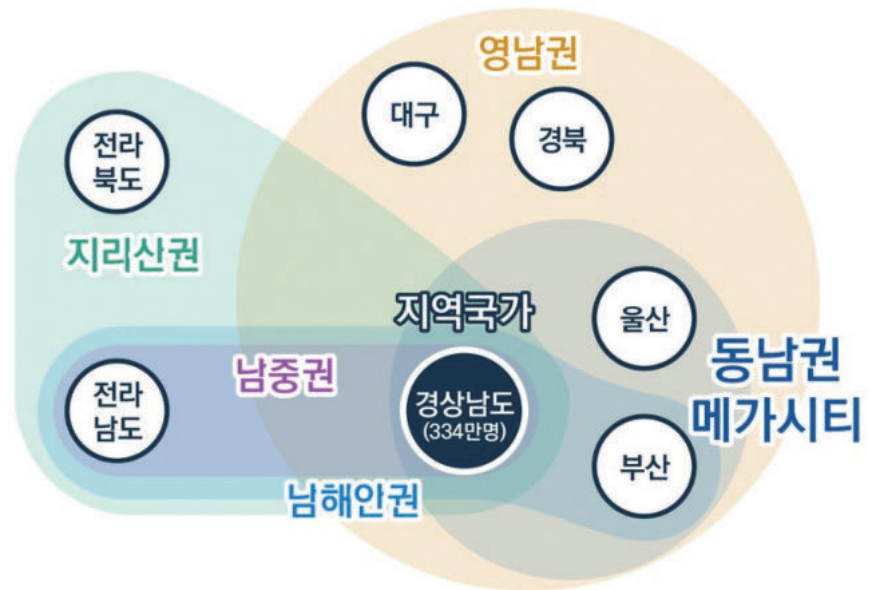

* 지역국가란 : 지역의 지속가능성을 담보하면서 지역민의 삶의 질을 책임지는 정책적 자기결정권을 가진 지역 단위를 의미하며, 경남은 유연한 광역권(동남권 메가시티, 영남권, 남중권, 남해안권, 지리산권 등)을 통해 자립적인 경제권을 형성 하고 지방자치가 실현된 사회

3. 경남미래2040 목표 및 전략

● 목표 : 경남도민 모두가 함께 행복한 사회 조성 (더 좋은 행복사회)

- ‘더 좋은 행복사회’는 도민 삶의 질의 지속가능한 향상과 도민 모두가 함께 누릴 수 있는 균형사회를 의미

● ‘더 좋은 행복사회’를 구체화하여 4가지 사회상 제시

- ① 미래 지향 혁신사회
- ② 공동체 기반 포용사회
- ③ 함께 누리는 균형사회
- ④ 생명 존중 안전사회

〈그림 2-1-9〉

경남미래2040
비전 및 목표



● 경남미래2040 비전 모니터링을 위한 거버넌스 체계 구축 : “경남비전 2040”

- 비전 수립이 일회성에 그치지 않고 향후 비전과 정책의 정합성 유지를 위한 모니터링 거버넌스 체계 구축
 - 경남미래2040 비전이 지속가능성을 확보할 수 있도록 민관협력형 거버넌스 체계 구축을 통해 경남도민과 비전을 공유하고 소통할 수 있는 체계 구축
 - 향후 수립될 수 있는 제4차 경상남도 종합계획의 수정계획 및 제5차 경상남도 종합계획과의 연속성을 확보하기 위한 장기 모니터링 체계 구축

● ‘더 좋은 행복사회’를 구현하기 위한 10+1 핵심전략 수립

1) ‘미래 지향 혁신사회’ 실현을 위한 3대 핵심전략

- ① 지속가능한 탄소중립사회로의 전환
- ② 산업구조 개편을 통한 미래변화 대응과 성장잠재력 확충
- ③ 지역 인재가 마음껏 배우고 일하는 환경 조성

2) ‘공동체 기반 포용사회’ 실현을 위한 3대 핵심전략

- ④ 민주적, 과학적 의사결정을 통한 자치역량 강화
- ⑤ 지속가능한 경남 맞춤형 인구 정책
- ⑤-1) 청년이 무엇이든 도전할 수 있는 지역사회 환경 조성
- ⑥ 스마트 사회서비스 시스템 구축

3) ‘함께 누리는 균형사회’ 실현을 위한 2대 핵심전략

- ⑦ 도민의 행복한 삶으로 이어지는 문화관광 생태계 구축
- ⑧ 건강하고 지속가능한 농어업 · 농어촌 조성

4) ‘생명 존중 안전사회’ 실현을 위한 2대 핵심전략

- ⑨ 모두가 안심하고 살 수 있는 촘촘한 안전망 구축
- ⑩ 사람과 자연이 공존하는 지속가능한 환경 조성

+1) 공간구조 전략 : 유연한 광역권 형성과 집약적 도시공간 구축

〈그림 2-1-10〉

경남미래2040
비전 및 목표

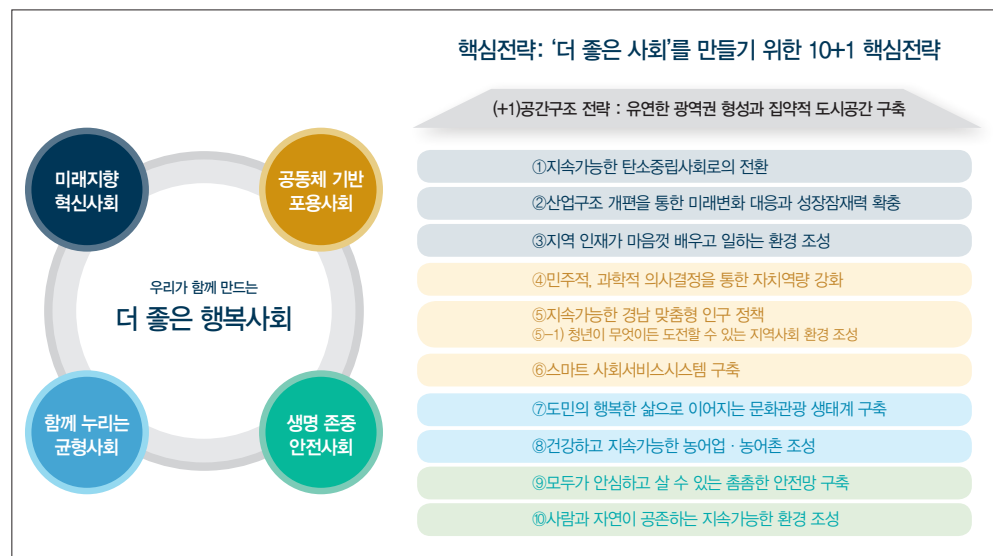

제2장

경남미래2040 계획지표

제1절

핵심지표

● 경남미래2040 핵심 계획지표 선정

- 동북아 8대 광역경제권 진입
- 인구 334만
- GRDP 210조(명목성장률 3% 목표)
- 경남 1시간 이동 생활권
- 관광객 2,000만명
- 기대수명 87세 시대(현재 81.9세)
- 경남도민 행복지수 전국 3위권
- 성평등 레벨 2 이상 유지
- 재생에너지 비율 40%
- 재정자립도 50%
- 경상남도 지역안전지수 1등급(전 분야)
- 청년 인구 순유입 $+\alpha$

〈그림 2-2-1〉

경남미래2040
비전 및 목표

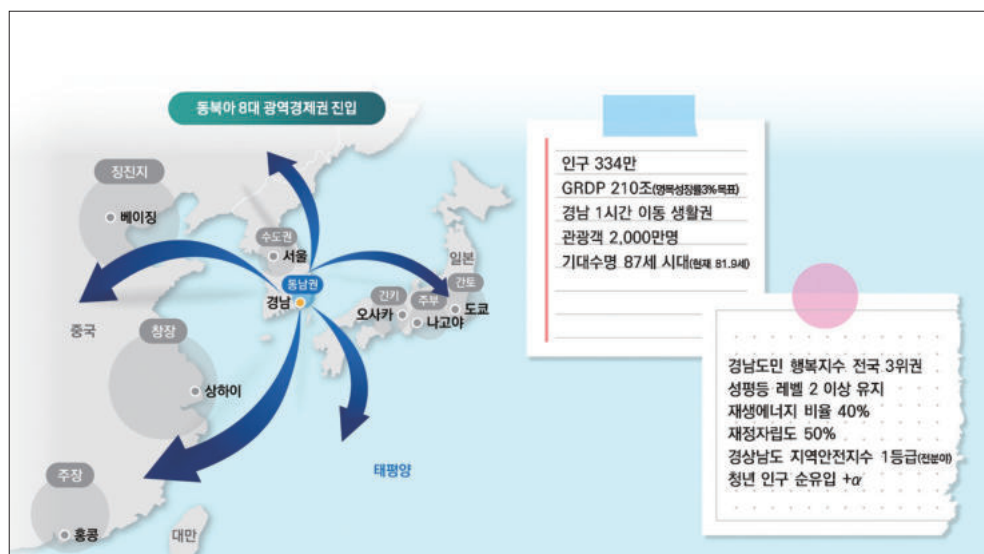

제2절

부문별 지표

〈표 2-2-1〉

경남미래2040
부문별 지표

● 비전 및 목표를 달성하기 위해 세부 부문별 지표 선정 및 목표 제시

- 32대 부문별 89개 부문별 지표 선정 및 미래 목표 제시

부문	핵심지표	현재 수준	2030년	2040년	연관 전략
민생경제	실질 경제성장률	0.6%	2.0%	2.0%	핵심전략 2
	가계 경상소득(월 환산)	5,187만원 (432만원)	7,180만원 (598만원)	9,649만원 (804만원)	
	사회적경제기업 수	사회적기업 179개 협동조합 730개	사회적기업 300개 협동조합 1,500개	사회적기업 500개 협동조합 2,000개	핵심전략 3
일자리	고용률	61.3%	64.5%	70.0%	핵심전략 9
	청년고용률(15~39세)	57.1%	61.0%	65.0%	
	산업재해율	6.15%	6.00%	5.70%	
농업 (농산촌)	농가소득	3,692만원	5,000만원	7,000만원	핵심전략 8
	귀농 귀촌인	55,882명	90,173명	140,823명	
	농가당 경지면적	1.17ha	1.27ha	1.37ha	
어업 (어촌)	어업 생산량	57만 6천 M/T	70만 M/T	100만 M/T	
	어가인구	17,553명	20,000명	25,000명	
	어가소득	4,800만원	6,000만원	9,000만원	
지역 산업	1인당 GRDP (명목성장률 기준)	3,369만원	4,594만원	6,285만원	
	지식생산자 서비스 비중	10.4%	15.5%	20.5%	
	GRDP 대비 R&D 투자율	2.68%	3.5%	5.0%	
과학기술	인구 천명당 연구원 수	6.5명	10명	15명	
	R-COSTⅢ 전국순위	15위	10위	5위	
	계획입지 면적 (개별입지→계획입지 유도)	52km ²	60km ²	65km ²	
산업단지	노후산업 재생사업지구 (노후산업 증가 대응)	3개 지구	6개 지구	9개 지구	핵심전략 2
	스마트산업단 (산업 규모 大, 신규 산업 우선)	1개소	5개소	10개소	
	공공데이터 개방 건수	398건	1,102건	3,300건	
스마트 정보 인프라	공공와이파이 구축 건수	4,454개소	10,000개소	20,000개소	
	스마트 커버리지	LTE(300mbps)	82.43%	99.0%	
		3bandLTE (1.2gbps)	44.23%	65.0%	
교통망	승용차 대도시 광역권 통행시간	43분	40분	35분	공간전략
	대중교통 대도시 광역권 통행시간	93분	60분	30분	
	대도시권 광역교통 혼잡률(평균)	V/C비 0.7	V/C비 0.6	V/C비 0.5	
	승용차 대비 농어촌버스 통행시간	180% (서비스수준C)	150% (서비스수준B)	120% (서비스수준A)	

〈표 2-2-1〉

경남미래2040
부문별 지표(계속)

부문	핵심지표	현재 수준	2030년	2040년	연관 전략
물류 · 항만	신항 배후단지 부가가치물류 비율	20%	40%	50%	핵심전략 2
	3자 물류 이용률	35%	50%	60%	
	전국 대비 물류업체 수	4.6%	6.0%	7.0%	
문화	문화예술행사 관람률	80.2%	85%	90%	핵심전략 7
	인구 천명당 문화기반시설 수	0.08개	0.10개	0.12개	
	콘텐츠산업 매출액 비중 (경남/전국)	1.3%	1.4%	1.5%	
관광	외래관광객 수	30만명	100만명	200만명	공간전략
	관광사업체 종사자 수	24만명	27만명	30만명	
	관광지출액	3,4조원	4조원	5조원	
주거	자가 보유율	66.5%	70%	80%	공간전략
	주택 만족도	3.01점	3.4점	3.8점	
	주거환경 만족도	2.95점	3.2점	3.6점	
	공공임대주택 수	78,153호	100,000호	150,000호	
도시재생	도시재생 지역공동체 발굴 건수	1건	13건	40건	핵심전략 10
	국비 공모 사업 선정 건수	33건	110건	200건	
	경남형 전문 인력 발굴	44명	300명	500명	
상하수도	누수율	19.0%	5.0%	4.0% 이하	핵심전략 10
	상수도 요금 현실화율	75.0%	95.0%	97.0% 이상	
	하수도보급률	90.5%	91.1%	92.0% 이상	
수자원	하천유지유량 달성률	78.0%	90.0%	95.0% 이상	핵심전략 10
	수질 BOD(남지지점)	2.0mg/L	2.0mg/L 이하	2.0mg/L 이하	
	수질 T-P(남지지점)	0.038mg/L	0.035mg/L 이하	0.032mg/L 이하	
보건의료	기대수명	81.9세	85세	87세	핵심전략 6
	기대수명과 건강수명 격차	16.6년	14.6년	12.6년	
사회복지	삶 만족도(지역사회보장계획)	61점	70점	80점	핵심전략 6
	인구십만명당 사회복지시설 수	9.9개	12개	14.4개	
	인구십만명당 자살률	28명	25명	22명	
인구정책	인구(주민등록인구 기준)	334만명	340만명	334만명	핵심전략 5
	행복지수	상위 40~60%	상위 20~40%	상위 20%	
	청년 인구 순유출	15,060명	4,000명 내외	±1,000명 이내	
여성가족	성평등 레벨	레벨 2~4	레벨 2 이상 유지	레벨 2 이상 유지	핵심전략 3
	여성 경제활동참가율	52.5%	60%	70%	
	광역 및 기초의원 여성 비율	19.8%	30%	40%	
교육	경남 소재 대학 졸업 비율 (경남대학졸업자 수/전국대학 졸업자 수)	4.1%	4.5%	5.0%	핵심전략 3
	대학졸업자 취업률	60.2%	70%	80%	

〈표 2-2-1〉

경남미래2040
부문별 지표(계속)

부문	핵심지표	현재 수준	2030년	2040년	연관 전략
체육	생활체육 참여율	69%	75%	80%	핵심전략 7
	인구만명당 공공체육시설	7.7%	10.7%	13.7%	
토지이용	도시지역인구 (콤팩트시티 구현, 인구집중)	290만명	295만명	293만명	공간전략
	개발제한구역 (해제잔여총량+추가수요대응)	458,96km ²	약 20km ² 해제	약 10km ² 해제	
스마트시티	스마트시티 특화지구	6개	50개	100개	핵심전략 1
	스마트시티 전문 인력 발굴	0명	200명	400명	
	스마트기술 관련 민간기업 수	96개	200개	500개	
환경문제·관리	전기자동차/충전소 보급	4,683대/ 1,728기	140,000대/ 6,400기	600,000대/ 29,000기	
	RE100 달성기업 수	0개	100개	300개	
	초미세먼지(PM 2.5)	19μg/m ³ (2019년)	14μg/m ³	13μg/m ³	
에너지·자원	온실가스배출량	84,529천톤	(2017년 대비) 50% 감축	(2017년 대비) 60% 감축	핵심전략 10
	재생에너지 발전 비중	4.5%	30%	40%	
	중소규모 수소생산기지 구축	1개소	2개소	5개소	
경관계획	경관관련용도지구 면적 (경관지구, 고도지구, 보호지구)	41,559,433m ²	50,000,000m ²	60,000,000m ²	
	산림보호구역 내 경관보호구역 면적*	1,195ha	현 수준 유지	현 수준 유지	
안전·방재	지역안전지수	(평균) 2.7등급	(평균) 2등급	(전 분야) 1등급	핵심전략 9
	재난·안전사고 사망자	2,218명	20% 저감	40% 저감	
	소방 골든타임률	65.3%	67.5%	70%	
행정계획	주민참여예산제	130억	500억	1,000억	
	주민자치회 실시	15.6%	50%	100%	
남북외교	남북교류협력기금 적립금	20억	150억	300억	핵심전략 4
	남북교류협력 조례 제정 기초 지자체	7개	13개	18개	
	남북교류사업 규모	0억원	100억원	500억원	
재정계획	예산 규모	9.4조원	14조원	18조원	
	재정자립도	33.9%	40%	50%	
투자·재원조달	투자사업 사후관리 실적	—	총 투자사업의 20%	총 투자사업의 40%	
	민자사업 관리 실적	—	총 민자사업의 20%	총 민자사업의 40%	

* 전국 감소 추세

부문별 지표 활용 방안

- 경상남도 부문별 계획 및 시·군 종합계획 수립 시 해당 지표와의 정합성을 고려하되, 여건 변화 및 정책 동향을 종합적으로 판단하여 결정

G Y E O N G S A N G N A M D O

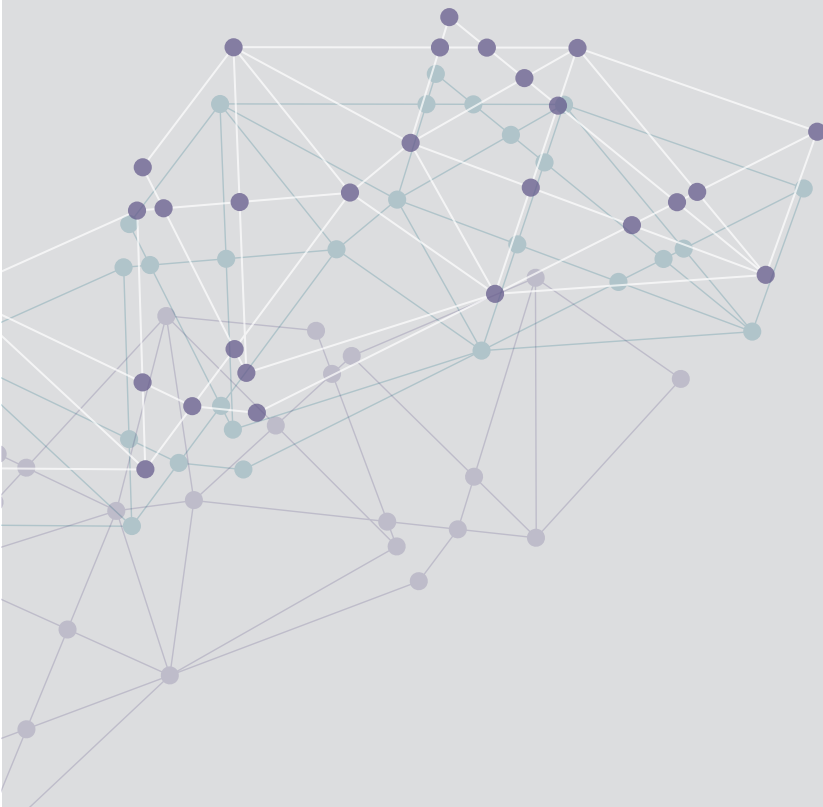

제3편

경남미래2040 전략 계획

제1장

공간구조 전략

제1절

국토 남부권
중심, 유연한
광역권 형성

1. 추진전략의 목표 및 방향

1) 추진전략 및 목표

- 핵심전략 : 경남 중심의 유연한 광역권 형성
- 전략목표 : 경남의 유연한 광역권을 중심으로 국토 성장의 핵심지대 형성
- 정량목표 : 동북아 8대 광역경제권 진입과 광역권별 공동과제 추진

2) 경남 중심의 유연한 광역 공동체 형성

- 행정 공동체 구축 : 광역집행기관을 통한 함께 구상하고 함께 실행하는 공동체
- 생활 공동체 형성 : 교통망 구축을 통해 공간의 한계를 넘어 함께 생활하는 공동체
- 경제 공동체 구현 : 경제산업의 대전환을 통해 함께 번영하는 공동체

3) 경남 중심의 2+3 광역권 형성

(1) 동남권 성장권역 육성

- 동남권 메가시티¹⁾ 확립
- 영남권 그랜드 메가시티 확대

(2) 경남 중심의 광역권 설정

- 남해안 관광벨트 상생 발전
- 남중권 발전 공동 추진
- 지리산권 자치단체 연계협력

1) '동남권 메가시티' 또는 '부울경 메가시티'로 표현되며, 편의상 본 보고서에는 '동남권 메가시티'로 통일

〈그림 3-1-1〉

「국토 남부권 중심,
유연한 광역권 형성」
공간 구상도

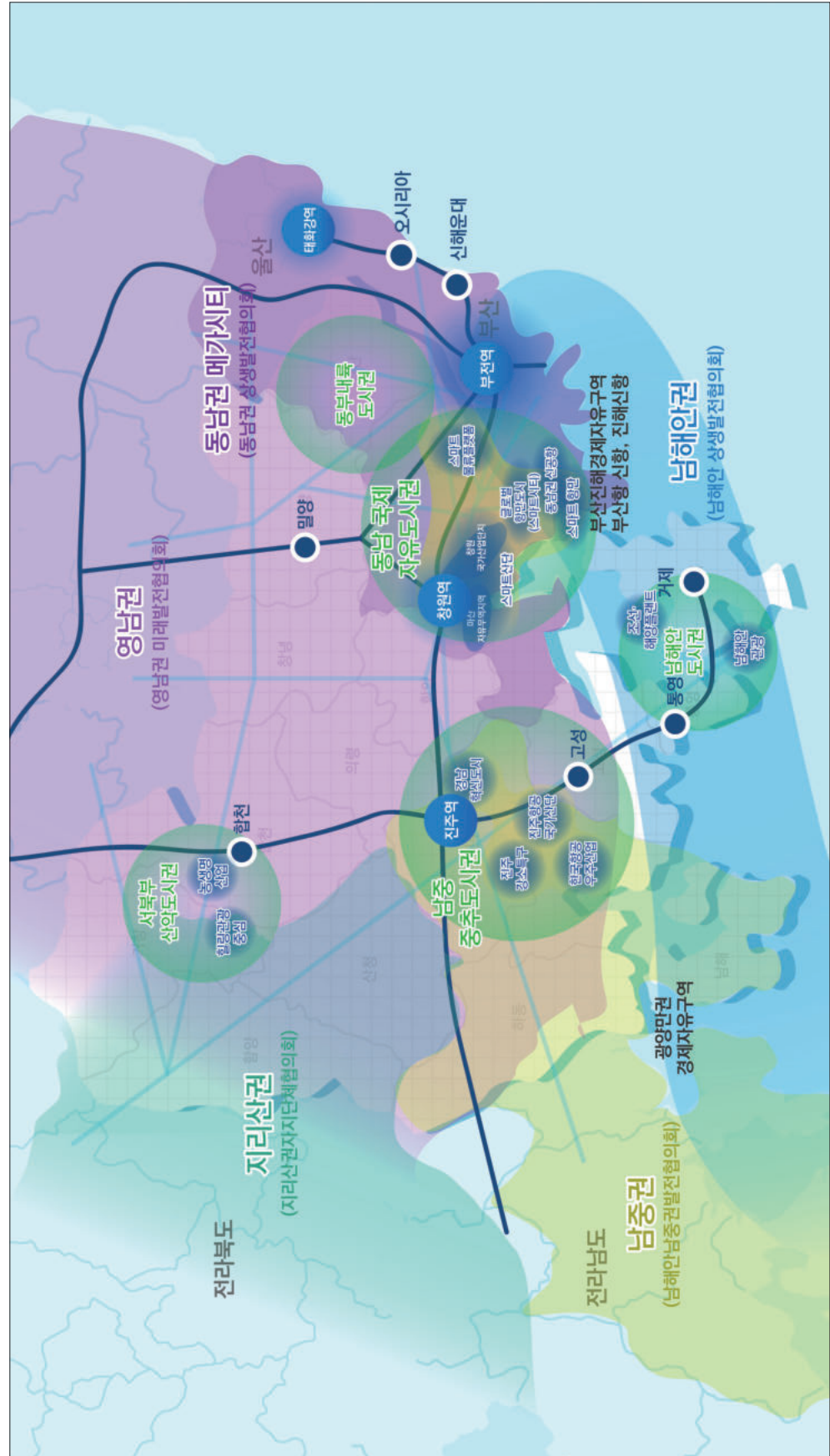

〈그림 3-1-2〉

「국토 남부권 중심,
유연한 광역권 형성」
교통망 구상도

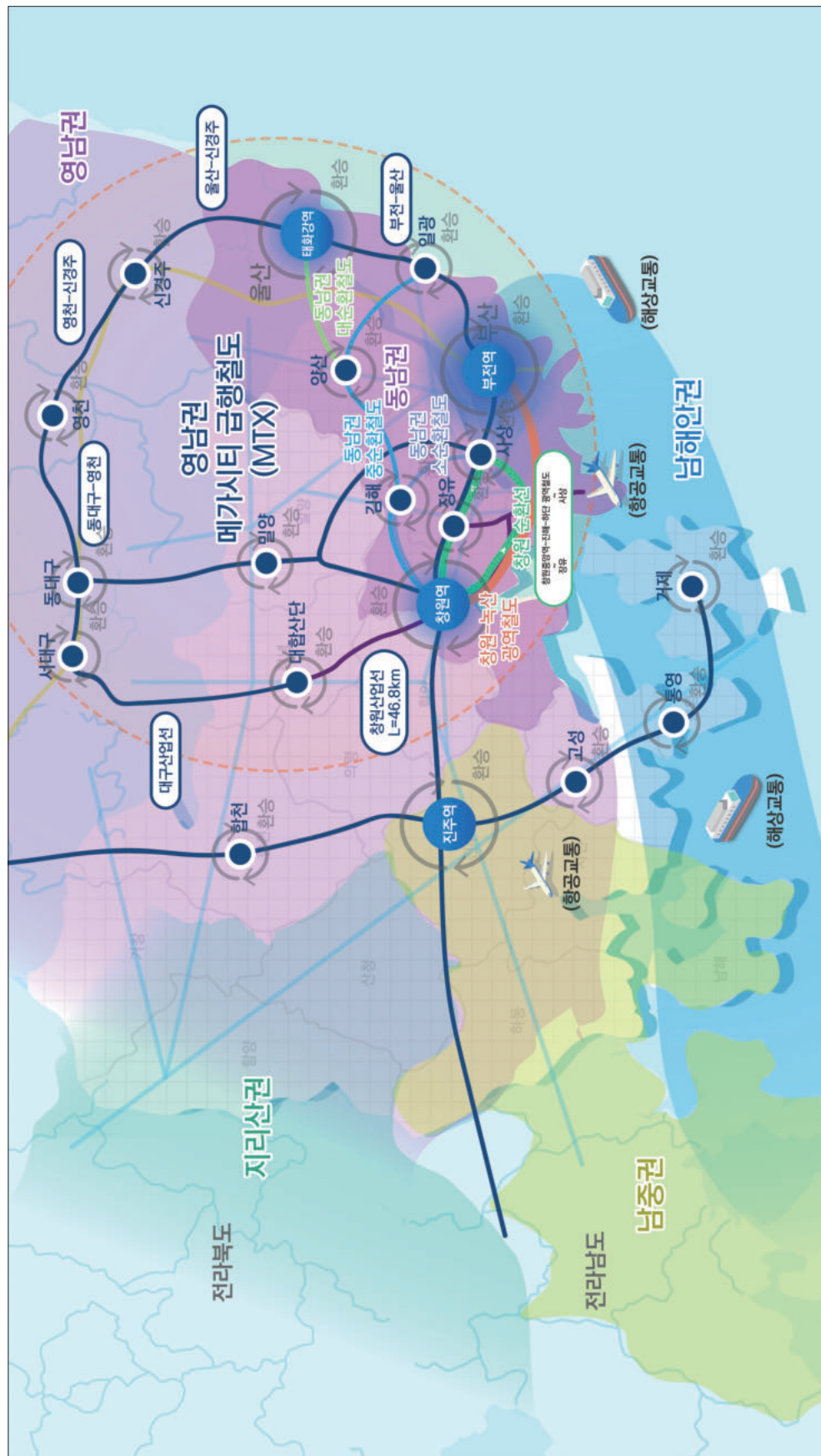

2. 추진전략의 세부 실천과제

1) 동남권 성장권역 육성

(1) 동남권 메가시티 확립

● 행정 공동체 구축

- 부산·울산·경남의 행정기능을 위임하여 광역집행기관을 구성하여 동남권 메가시티 추진사업을 공동으로 발굴하고 추진하며, 가칭 ‘동남권 광역특별연합’을 구성하여 사업을 관리함

● 생활 공동체 형성

- 부산-마산역 복선철도의 개설과 함께 동남권 메가시티의 30분대 생활권을 형성함
- 철도, 항만(부산신항, 진해신항), 공항(동남권 신공항) 등 3개의 교통 기능 강화를 통해 권역 내부의 생활권이 밀접해지고 국내외 연계 거점으로 성장함

● 경제 공동체 구현

- 동남권 메가시티 플랫폼 형성을 위해 지역에서 기획하고 국가에서 지원하는 수소 메가블록, 동북아 물류 플랫폼, 동남권 한류 문화 벨트, 국가 내진 산업 네트워크 등을 추진함
- 전후방 산업의 연계성이 높은 장점을 활용하여 산업구조의 대전환을 선도함

(2) 영남권 그랜드 메가시티 확대

● 행정 공동체 구축

- 동남권 메가시티와 함께 대구·경북이 함께 하나의 새로운 거점으로 성장하기 위해서 행정 협의회의 경험을 토대로 행정 공동체를 형성함
- 동남권 메가시티 플랫폼 구상을 연장하여 영남권 그랜드 메가시티의 핵심사업을 추진함

● 생활 공동체 형성

- 동남권(마산-부산-울산) 전동열차(EC), 영남권 광역급행철도(MTX) 등 광역교통체계 형성을 통해 30분 이내 생활권을 형성하고 이를 통한 지역별 거점기능을 분배함
- 대도시권(부산, 대구, 울산, 창원)을 중심으로 지역의 거점 도시로 성장하기 위한 기능 배분과 연계방안 마련을 추진하여 시간과 공간을 압축적으로 활용하여 연계함

● 경제 공동체 구현

- 동북아 물류 R&D 거점, 동남권 수소경제 전환, 탄소 메가 벨트 등 영남권 산업구조 고도화를 통해 수도권에 대응한 새로운 성장거점으로 국가균형발전을 선도함

2) 경남 중심의 광역권 설정

(1) 남해안 관광벨트 상생 발전

● 행정 공동체 구축

- 3개 광역지자체(부산, 경남, 전남)와 33개 기초지자체가 해당하며, 2020년 6월에는 수정된 '남해안권 발전종합계획'이 발표되면서 향후 10년간의 사업이 확정됨
- 추진사업을 중심으로 광역과 광역, 기초와 기초 간 행정협의회 구성과 협업 추진이 필요함

● 생활 공동체 형성

- 해양과 내륙을 활용한 연계를 통해 남해안의 해양자원을 활용하고 남도문화권과 도심해양권 등을 중심으로 새로운 기능 도입이 연계된 상생과 번영을 추진함
- 섬진강 문화예술 벨트, 친환경 해양 신사업 육성, 글로벌 물류거점 등을 추진함

● 경제 공동체 구현

- 해안권 연계에 의한 광역관광벨트 형성, 미래형 산업 육성을 통한 광역경제권 조성 등 전략과제 추진을 통해 동서 간의 상행과 협력의 남해안권 벨트를 형성함
- 4개 추진전략과 7개 프로젝트(남해안권 발전종합계획)를 추진할 예정임

(2) 남중권 발전 공동 추진

● 행정 공동체 구축

- 2011년부터 '남해안남중권발전협의회'를 구성하여 운영 중이며, 현재 2020년 8월부터 6대 회장의 임기가 시작되어 공동사업 추진과 정책 건의 활동을 진행 중임
- 전남(여수, 순천, 광양, 고흥, 보성)과 경남(진주, 사천, 남해, 하동) 등 9개 기초지자체 참여

● 생활 공동체 형성

- 남중권 발전을 위한 사업 중 섬진강 일원의 연결하는 교량 건설 등의 사업이 국비 사업으로 추진될 예정이며, 철도와 해양 교통을 통한 연계 생활 공동체 형성이 추진 중임
- 동서통합 남도순례길, 남도2대교, 동서해저터널(남해-여수) 등이 추진을 준비 중임

● 경제 공동체 구현

- 지역 특화산업 기반을 구축하고 첨단 신소재산업 육성, 친환경 해양산업 육성 등의 3가지 방향으로 남중권의 경제 공동체의 먹거리 확보가 필요함
- 진주-사천 중심의 항공산업과 연계된 무인기 종합타운, 광양의 금속 소재 관련 연구개발, 청정연료 공급을 위한 LNG 벙커링 클러스터 등 현재 수준의 산업구조를 고도화함

(3) 지리산권 자치단체 연계협력

● 행정 공동체 구축

- 1998년 ‘지리산권자치단체장협의회’를 시작으로 지리산권의 3개 광역과 7개 기초지자체가 참여하는 ‘지리산권관광개발조합(2008년)’이 결성되었으며, 16개 주요 사업들을 추진 중임
- 전북(남원, 장수), 전남(곡성, 구례), 경남(하동, 산청, 함양)이 참여함
- 2006년 ‘지리산권 광역관광개발계획’이 문화체육관광부에서 확정되었으며, ‘제4차 국토종합계획(국토부)’과 ‘제2차 관광개발기본계획(문체부)’에 반영되었음

● 생활 공동체 형성

- 관광상품 개발, 관광기반 정비, 교통 안내 체계 개선, 지역사회 참여 촉진 등 4개 분야의 사업이 추진되고 있으며, 연계 교통체계 강화를 위해 KTX역과 지자체별 연계 교통수단을 도입하고 순환 관광 셔틀버스 운행 등을 통해 주민과 관광객이 활용하고 있음
- 지리산을 중심으로 관광자원화를 위한 사업이 대부분이며, 접근성 향상에는 한계가 있음

● 경제 공동체 구현

- 지리산이라는 산림자원을 적극적으로 활용하여 지역 간 연계 관광상품, 통합축제, 관광숙박시설 등을 연계한 정보 제공 등을 통해 함께 경제 공동체 구현을 추진함
- 2006년 계획 수립 후 추진사업에 대한 점검과 새로운 관광 수요 및 트렌드 변화를 수용할 수 있는 공동사업 및 과제 발굴을 추진해야 함

(공간구조전략1) 시·군 계획지침

- 산업, 교통, 환경, 토지이용 등 분야에서 시·군에 당면한 문제를 해결하기 위해 인접 시·군과의 연계·협력 강화 방안 마련
- 시·군의 장기발전계획 수립 시 행정구역을 넘어선 기능 중심의 유연한 광역권 형성 방안 강구

제2절

집약과
연계를 통한
도시공간
구축

〈표 3-1-1〉

「집약과 연계를
통한 도시공간
구축」 정량 목표

1. 추진전략의 목표 및 방향

1) 추진전략 및 목표

- 핵심전략 : 집약과 연계를 통한 도시공간 구축
- 전략목표 : “집약과 연계를 통한 도민 생활권 및 편의 확대” 실현
- 정량목표 : 대중교통 접근성 향상 및 경남 1시간 생활권 구축

구분	현재 수준	1단계 목표(2030년)	2단계 목표(2040년)
승용차 대비 농어촌버스 통행시간	180%(서비스수준C)	150%(서비스수준B)	120%(서비스수준A)
대중교통 접근시간 10분 이내	58.6%(2018년)	60%	70%
경남내 이동시간	약 2시간	약 1시간(거점도시 30분)	약 1시간(거점도시 30분)

주 : 전국 평균 대중교통접근 수단 비율은 도보가 93% 이상으로, 대중교통 접근시간 측정값은 도보 통행시간인 10분 이내 도보거리로 가정함.

2) 추진방향 및 전략

(1) 집약과 연계를 통한 도시공간 구축 추진방향

- (공간구조) 생활권 중심의 공간 재편
 - 행정구역 경계를 넘은 자립적인 공간 단위 설정을 통해 시민, 군민을 넘어 도민으로서의 삶을 누릴 수 있도록 재편
 - 저출생, 고령화 등 인구문제와 가족 생애주기 변화에 대비하기 위해 도시공간정책과 주거환경 정책 연계
- (집약) 거점 도시 기능 유도 및 축소 예상 지역 중점관리
 - 기성 시가지와 원도심은 다양한 도시재생 수법을 통해 재정비하여 도시기능 집약
 - 지속적인 인구감소와 노후화로 축소가 예상되는 지역은 중점관리구역으로 설정하여 별도의 관리체계 마련
- (연계) 지역 간 긴밀한 네트워크 구축
 - 대중교통망 계획을 수립하여 지역 내외 대중교통 체계를 정비
 - 인적, 물적, 정보 등이 지역 간 활발히 교류될 수 있도록 기반 마련

(2) 집약과 연계를 통한 도시공간 구축 단계별 추진전략

- 1단계(단기) : 인구감소에 대응하여 도시공간의 재구조화
- 2단계(중기) : 유연한 도시개발과 관리 및 긴밀한 네트워크 체계 구축
- 3단계(장기) : 지역 고유의 특색 있는 공간 창출로 지역 경쟁력 강화

〈그림 3-1-3〉

「집약과 연계를 통한
도시공간 구축」
구상도

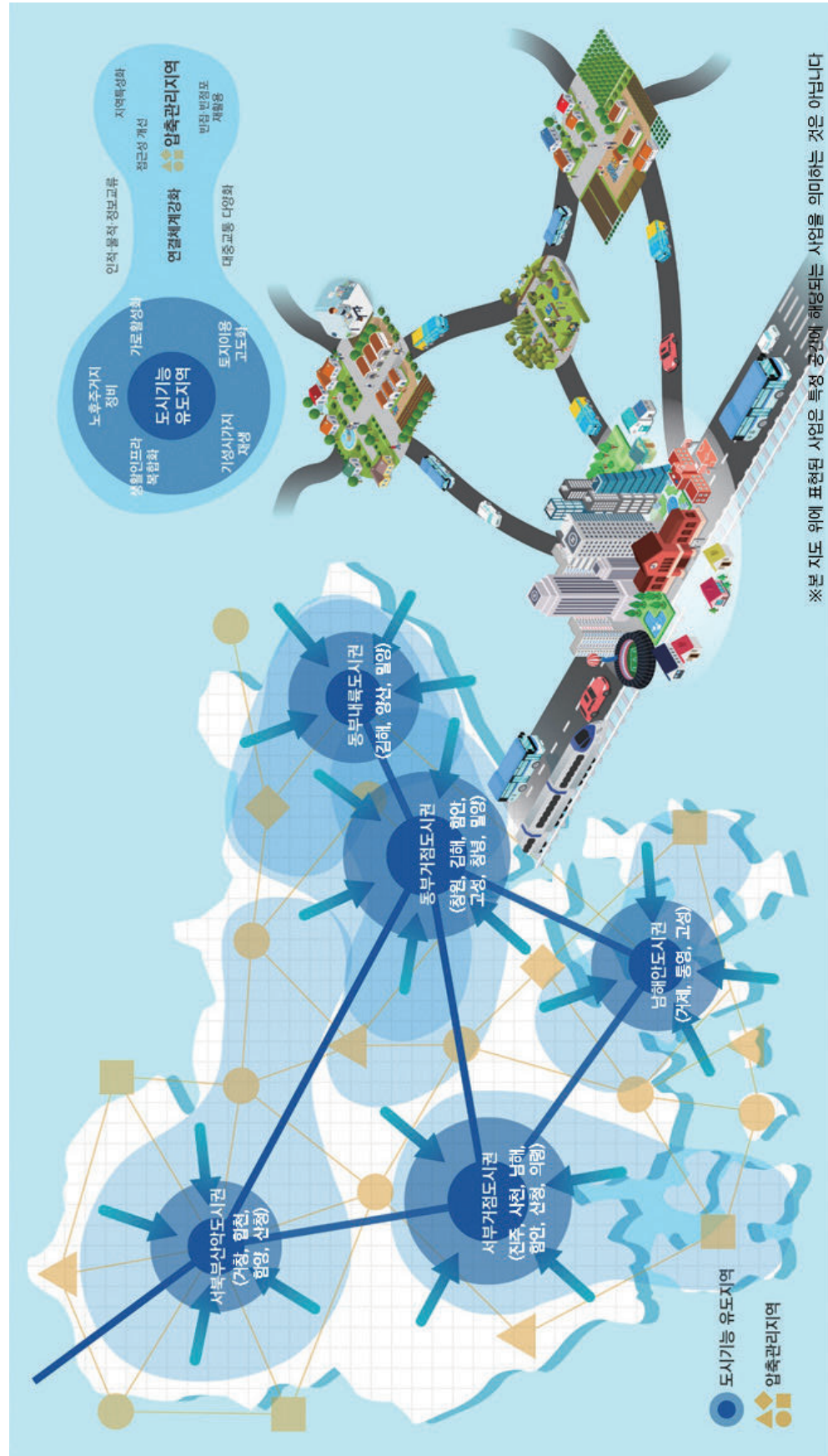

2. 추진전략의 세부 실천과제

(1) 기성 시가지 및 교통 결절점 중심으로 거점 도시 기능 유도

- 상업, 의료, 학교 등 도시기능시설을 집중하여 자립적 공간 단위 설정
 - 토지이용의 다양화 및 고도화를 위한 역세권 복합개발 추진
- 다양한 도시재생 수법을 통해 원도심 재정비, 외곽으로의 개발확산 억제
 - 민관협력 개발사업 인센티브 부여
 - 개발제한구역의 체계적 관리와 활용

(2) 인구감소지역 압축관리계획 수립

- 소멸가능성이 높은 지역은 중점관리지역으로 선정하여 선제 대응
 - 지속적인 모니터링을 통해 여건 변화와 새로운 변수에 맞춰 계획의 재조성
- 규모의 확대보다는 지역의 특성과 가치 중심의 효율적인 축소
 - 지역 내 빈집, 빈 점포의 철거 또는 재활용을 통해 정비
 - 주변 거점 도시와 대중교통 연결체계 강화
- 섬지역의 새로운 가치를 확보할 수 있는 혁신전략 수립
 - 에너지 자급이 가능한 섬 조성: RE100 아일랜드

(3) 다양한 대중교통 및 물류 교류 체계마련

- ITS기술을 활용하여 쾌적하고 안전한 스마트교통 서비스 실현
 - 버스 터미널, 철도역 등 교통 결절점의 복합환승 시설 구축 · 정비 및 입체적 활용
 - 스마트교통 인프라 도입을 위한 기술개발 및 테스트베드 구축
- 교통 취약계층의 이동성 향상을 위한 기반 마련
 - 기존 대중교통 노선 강화, 커뮤니티 버스 및 수요대응형 택시 도입

(4) 미래세대를 위한 다양한 주거공급

- 청년, 고령자, 독신자 등 새로운 주택수요에 대응
 - 노후 주거지 정비 및 공동주택 리모델링 활성화
 - 사회주택, 공동체 주택 등 1~2인 가구를 위한 주거 공급

● 다양한 주체의 참여와 공유를 통해 주거공급 프로세스 다양화

- 노후 주거지 정비 및 공동주택 리모델링 활성화
- 사회적경제조직에 의한 양질의 공동체 주택 공급 지원

(5) 생활인프라의 성숙한 공급과 관리

● 시·군 행정구역 경계를 넘는 공공서비스 이용

- 생활인프라의 기능 복합 및 서비스 비혜택 지역에서의 접근체계 개선
- 공공서비스의 질 향상을 위해 민간의 효율적인 운영 지원

● 지속가능한 운영체계 구축 및 생활인프라의 종합적 관리

- 생활인프라종합계획 수립을 통한 관리 및 모니터링

(6) 공공공간의 유연한 활용과 가로 활성화

● 보행친화도시를 위한 안전하고 쾌적한 가로환경 조성

- 건축물 전면공간(파사드, 주차장, 옥외광고물 등)에 대한 디자인지침 수립

● 광장, 도로 등 통행공간을 활동공간으로 활용하여 지역 명소화, 경제 활성화

- 방치된 저·미이용지는 활성화 용도(공원, 도심농원 등)로 전환
- 도로, 공원 등에 다양한 공간 시범운영 및 제도 마련

(7) 지역 고유의 가치를 담는 경관계획수립

● 지역의 역사, 문화, 환경, 생활 등에 관한 종합적인 미래경관 제시

- 도시경관 및 자연경관 보전을 위한 난개발 방지
- 지역의 경관 가치 향상을 위해 근·현대 건축자산의 적극 활용

● 기획단계에서부터 주민 참여에 의한 지역특화형 경관계획 수립

- 주민 주체의 경관협정 추진을 위한 지원사업 운영

(공간구조전략2) 시·군 계획지침

- 소멸가능성이 높은 지역은 중점관리지역으로 선정하여 지역의 특성과 가치 중심의 효율적인 장기발전전략 수립
- 미래세대를 위한 다양한 주거공급을 확대하고 교통 이동성 향상 등을 통해 생활인프라 서비스 비혜택 지역의 접근체계 개선 방안 마련

제2장

미래 지향 혁신사회

제1절

지속가능한
탄소중립
사회로의 전환

〈표 3-2-1〉

경남도 총에너지
기준수요 및
재생에너지 비율
전망

1. 추진전략의 목표 및 방향

1) 추진전략 및 목표

- 핵심전략 : 재생에너지 공급확대와 에너지 효율성 증대
- 전략목표 : “에너지 체제 전환과 산업의 탈탄소화를 통한 지속가능한 경제” 구축
- 정량목표 : 2040년 재생에너지 40% 달성

구분	현재 수준	1단계 목표(2030년)	2단계 목표(2040년)
에너지 소비량	9.51백만 톤(2017년)	10.71백만 톤	11.26백만 톤
재생에너지 비중	4.3%(2017년)	30%	40%

2) 추진방향 및 전략

- 재생에너지 발전 비중 확대 및 에너지 효율성 극대화
 - 재생에너지 보급 확대를 위한 해상풍력단지 조성 및 대규모 태양광 발전 단지 조성, 건축물, 가구 단위의 태양광 발전 보급 확대
 - 분산 전원 체제의 확립 및 지속가능한 운영을 위해서는 분산 에너지 중심의 연계형 배전망 구축이 필수 불가결하며 이를 위한 재생에너지 생태계 구축
- 경남도 산업 체제 전환을 통한 탄소중립 실현
 - 석탄발전소의 조기 폐쇄와 발전산업 전환
 - 수소경제 활성화와 에너지 효율성 증대
 - 수소경제 실현을 위한 수소 생산, 수소 액화, 수소 수송을 위한 연구개발투자 지원 및 기술개발
 - 수소추진 선박 및 수소 액화 기술 선도, 수소 항구 구축을 통한 수소 공급라인 구축 및 수소 추진 건설기계와 수소추진 전투용 수송수단 개발 촉진
 - 건설기계 및 전투용 수송산업의 수소 추진 상용화

〈그림 3-2-1〉

「지속가능한 탄소중립 사회로의 전환」 구상도

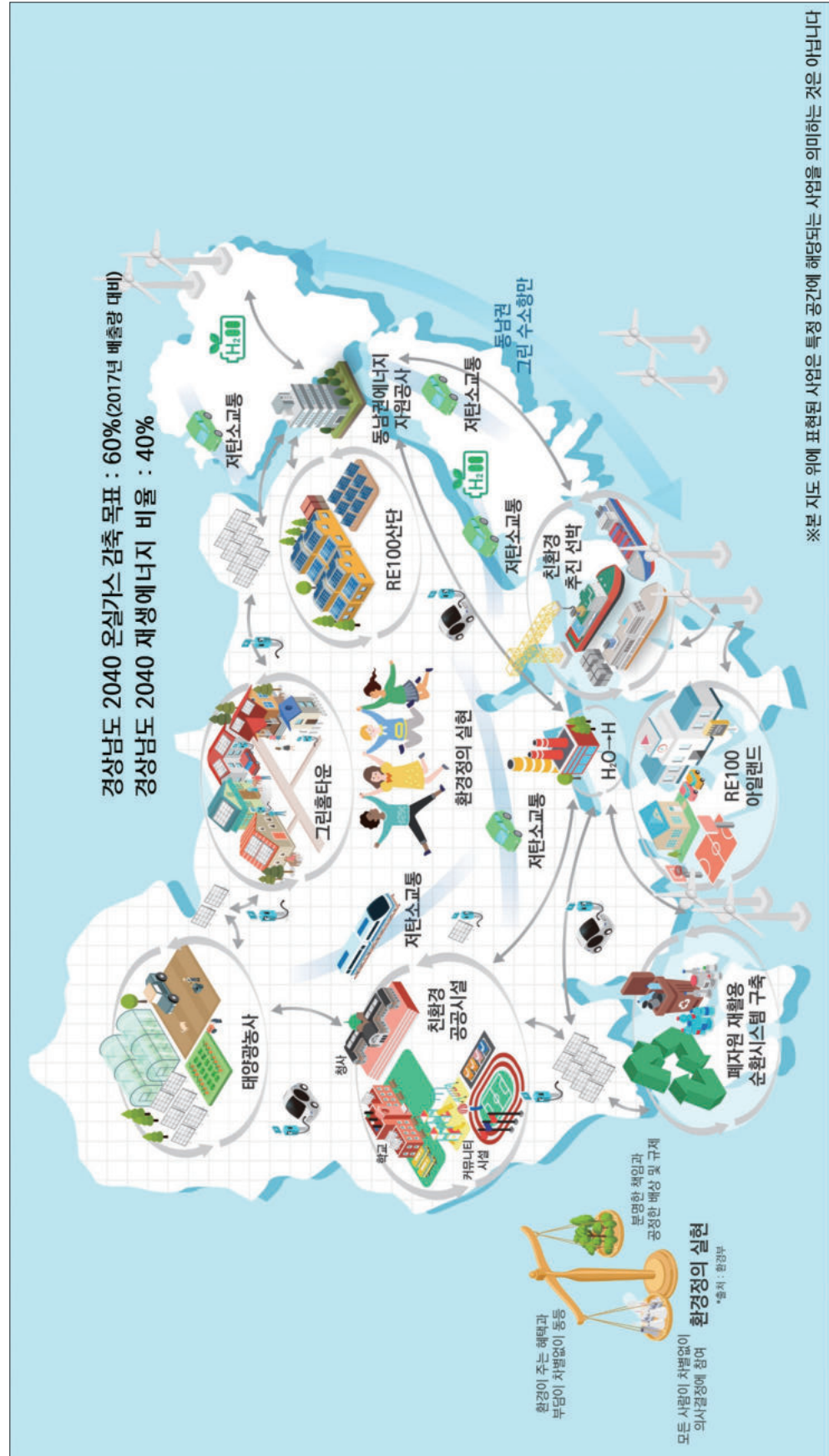

2. 추진전략의 세부 실천과제

1) 환경정의 실현(건강권, 접근성, 일자리 등)

- 탄소 중립사회로의 전환과 모두를 위한 번영 정책 시행
 - 커뮤니티 활성화와 주민참여 재생에너지 공급생태계 구성
 - 신재생에너지 추진에 있어 환경적 훼손 최소화(친환경적인 발전단지 조성)
- 산업-생산, 발전, 교통, 농업 등 전 분야에서의 유해요인 및 탄소 저감
 - 환경 모니터링 강화 – 미세먼지, 물, 탄소배출이 포함된 환경지표 지수화
- 대중교통 중심의 지역사회 이동성 보장
 - 친환경 대중교통 확대 보급 및 접근성 강화
- 에너지 및 산업체제 전환을 통한 양질의 일자리 창출
 - 탈탄소 인프라투자를 통한 지속가능한 일자리 창출

2) 지속가능한 도시공간 구축

- 탄소제로 사회를 향한 건조환경의 구성
 - 2030년 이후 일정 규모 이상 신규건축물 탄소배출 제로 추진
 - 2040년까지 2020년 대비 건물 에너지 사용 35% 감소
- 지불가능한 양질의 공공주택 스톡 확대
 - 공공임대주택 지속적인 공급 및 일정 비율 공공임대주택 스톡 유지
- 대중교통 접근성 향상 및 그린 모빌리티 확대
 - 도보, 자전거, 마이크로 모빌리티 + 대중교통 연계 : 자가승용차 사용 축소
 - 2040년 내연기관 신규자동차 등록 금지 추진
- 동남권 저탄소 교통망 확충
 - 동남권 철도망 및 도로망의 건설 재료 및 수송대상의 저탄소화 추진
- 폐자원 재활용 순환시스템 구축
 - 플라스틱 재활용률 확대
 - 친환경 에너지타운 조성
 - 해양오염 방지를 위한 친환경 부표 보급 확대

3) 경남 에너지 체제 전환 실천과제

● 공급구조의 변화

- 석탄발전 단지 폐쇄 로드맵
 - 9차 전력수급계획에 따라 정부는 현재 가동 중인 석탄화력발전소를 기본수명인 30년까지 가동 후 차폐로 폐쇄할 경우 기 운영되고 있는 발전소는 2030년대 초반까지 수명이 다할 것이며 도내 신규 건설 중인 고성하이화력발전소는 2050년 폐쇄 예정
- 2018년 현재 석탄발전소가 집중된 화동 및 삼천포의 이산화황(SO_2)과 이산화질소(NO_2)의 지표 부근 연평균 최대농도는 전국 최고로서 도민 건강에도 치명적 영향
 - 매몰비용을 배제한 균등화발전원가(LCOE) 변화추이를 고려하면 석탄발전소의 조기폐쇄가 대기오염 및 기후변화 대응 및 산업경쟁력 강화에 크게 유리함

● 대규모 발전단지 조성을 통한 재생에너지 발전 비중의 획기적 개선

- 2040년까지 9,390MW 공급을 통해 재생에너지 발전 비중을 40%로 확대
 - 남해권 해상풍력단지 개발, 태양광 보급 확대를 통해 신·재생에너지를 통해 에너지 자립화 실현
 - 부유식 해상풍력 시스템 개발 및 국산 풍력터빈 상용화, 부유체 선진적인 기술도입을 통해 해상풍력 공급생태계 구성
- 공공배전망 운영기관 설비를 통해 배전망에 연계된 재생에너지 발전소 등에 대한 제어와 급전, 시장 운영을 담당할 에너지공사 설립

● 에너지 공급구조 전환과 거버넌스

- 재생에너지 보급확대를 위한 주민 참여성 사업모델 활성화
 - 마을 단위, 공단 단위 분산 전원 체제 확립을 위한 계통 수용성 확보를 위해 지역 주민, 산단 내의 입주 기업의 공동 수익사업 모델 개발
- 분산 전원 배전망 운영자와 프로슈머형 발전사업 참여자들 간의 계통연계, 전력시장의 효율적 운영을 위한 주민 참여형 거버넌스 체제 구축
 - 전력거래소(TSO) 중심의 시장 운영에서 배전망 운영자(DSO)의 분산 에너지 거래시장 운용으로의 장기적 이행을 위한 공공중심의 로드맵 작성
 - 장기적으로 배전망 운영자는 분산 에너지 거래시장 운영의 주체가 되어 전력 자립화를 달성하며 계통운영자와의 전력수급 협의를 통한 전력 공급 안정화 실현

4) 탄소중립 경제를 위한 산업구조 고도화

(1) 수소경제로의 이행을 위한 인프라 구축

● 그린수소 생산체제로 전환

- 경남도내 수소생산·저장·발전기업 육성 및 기업 간 연합·협력을 통한 수소기술 공동개발 추진
- 동남권 내 수소 생산·수소 액화 설비·수소 수송을 위한 인프라 형성과 수급 공급라인 확립

● 연료전지산업 육성을 위한 기업 간 협력체계 형성

- 수소연료전지 분야 선도 기업(두산중공업, STX중공업)과 도내 전기연구원, 재료연구원 등과 협력하여 다양한 용도의 연료전지 기술개발 및 상용화 촉진
- 수소 및 연료전지 분야 부품 소재 기업 육성 및 기술 도입을 통한 수소·연료전지 공급생태계 형성을 위한 지원 및 인력양성

(2) 미래형 수송기계 산업 고도화를 통한 탄소중립 경제 실현

● 전기자동차 및 수소자동차 공급생태계 구성

- 경남 및 동남권 내 내연기관 자동차 부품업체들 가운데 미래형 자동차 부품 공급기업 육성을 위한 기술보급 확대
- 자율주행자동차 및 미래형 모빌리티 서비스 확산을 위한 시스템통합(SI) 선도 기업 유치 및 동남권 정보통신-지식정보 서비스 기업 육성
- 전기자동차 충전 인프라 구축 및 계통연계를 통해 안정적인 충전 인프라 보급

● 수소추진 선박 실증단지 조성 및 수소 벙커링 사업 육성

- 2020년 현재 가스터빈 선박을 통해 국제해사기구의 환경규제를 회피할 수 있으나 이산화황 및 이산화질소 규제가 강화되면 가스터빈 추진 선박으로도 환경기준 충족시키기 어려움
- 저공해·친환경 선박을 수소연료전지 선박 및 Hybrid 가스터빈-수소연료전지 선박 제조를 통해 조선 산업의 국제경쟁력 확보 및 환경규제 극복
- 수소 항만 구축, 하역시스템 혁신, 미래 해상교통 기반 형성을 통해 새로운 비즈니스 모델 개발

● 풍력발전 핵심시스템(너셀) 및 부품 개발·실증 인프라 보강으로 풍력산업 기술혁신 체계 구축

- 풍력 터빈 발전 공급사슬 구축 및 부유식 해상풍력 기술 개발

● 건설중장비(지게차 및 굴삭기 등) 연료스택 및 이동식 충전기 개발

- 건설기계 산업(지게차 및 굴삭기 등)과 전투용 차량 연료전지 상용화를 위한 연구개발 지원 및 실증단지 조성

(미래 지향 혁신사회 전략1) 시·군 계획지침

- 탄소중립사회로의 전환을 위한 에너지 공급구조 전환 및 거버넌스 체계 구축
- 신규건축물 탄소제출 저감, 그린 모빌리티 확대, 폐자원 재활용 순환시스템 구축 등 사회 전반의 탄소저감 실행계획 마련

제2절

산업구조
개편을 통한
미래변화
대응과
성장잠재력
확충

〈표 3-2-2〉

「산업구조 개편을
통한 미래변화
대응과 성장잠재력 확충」
정량 목표

1. 추진전략의 목표 및 방향

1) 추진전략 및 목표

- 핵심전략 : 산업구조 개편을 통한 미래변화 대응과 성장잠재력 확충
- 전략목표 : “산업혁신으로 미래산업을 선도하는 혁신 경남” 실현
- 정량목표 : 경남의 부가가치율, R&D 투자율, 생산자·지식서비스산업 비중, 지역과학 기술혁신역량지수(R-COSTII)의 지속 증대

구분	현재 수준	1단계 목표(2030년)	2단계 목표(2040년)
총생산 대비 부가가치율	38.3%(2017년)	45%	60%
GRDP 대비 R&D 투자율	2.25%(2017년)	3.5%	5.0%
생산자 서비스업 비중	10.5%(2017년)	25%	40%
R-COSTII 전국순위	15위(2019년)	10위	5위

2) 추진방향 및 전략

(1) 산업구조 개편을 통한 미래변화 대응과 성장잠재력 확충 추진방향

- 1차 산업 및 주력산업의 내연(內延) 심화
 - 친환경·스마트생산체제로의 전환 및 미래산업 경쟁력 확보를 통해 미래변화 대응력 강화
- 새로운 첨단 분야로의 외연(外延) 확장
 - 기존산업과 유망기술을 연계한 신성장동력 확보와 새롭게 등장할 신산업 분야 개척 및 육성
- 서비스 신산업 육성 및 서비스 경제 활성화
 - 미래기술들이 부가된 새로운 서비스산업 개척 및 활성화 추진 등 서비스산업 비중의 확대
- 가치창조를 실현하는 지역 과학기술혁신 역량 및 생태계 강화
 - 과학기술혁신 역량 강화 및 내생적으로 지속가능한 지역 성장을 뒷받침하는 혁신 생태계 조성

(2) 산업구조 개편을 통한 미래변화 대응과 성장잠재력 확충 단계별 추진전략

- 1단계(단기) : 친환경·5G 기반 스마트화 추진, 지역 과학기술혁신 역량 강화
- 2단계(중기) : 핵심 신산업 + 6G 기반 서비스 신산업 중심의 산업구조 전환 추진, 지속 가능한 지역혁신 생태계 구축
- 3단계(장기) : 포스트 4차 산업혁명, 초인지·초생명화 시대에 대한 선제 대응

〈그림 3-2-2〉

「산업구조 개편을
통한 미래변화
대응과 성장잠재력
확충」 구상도

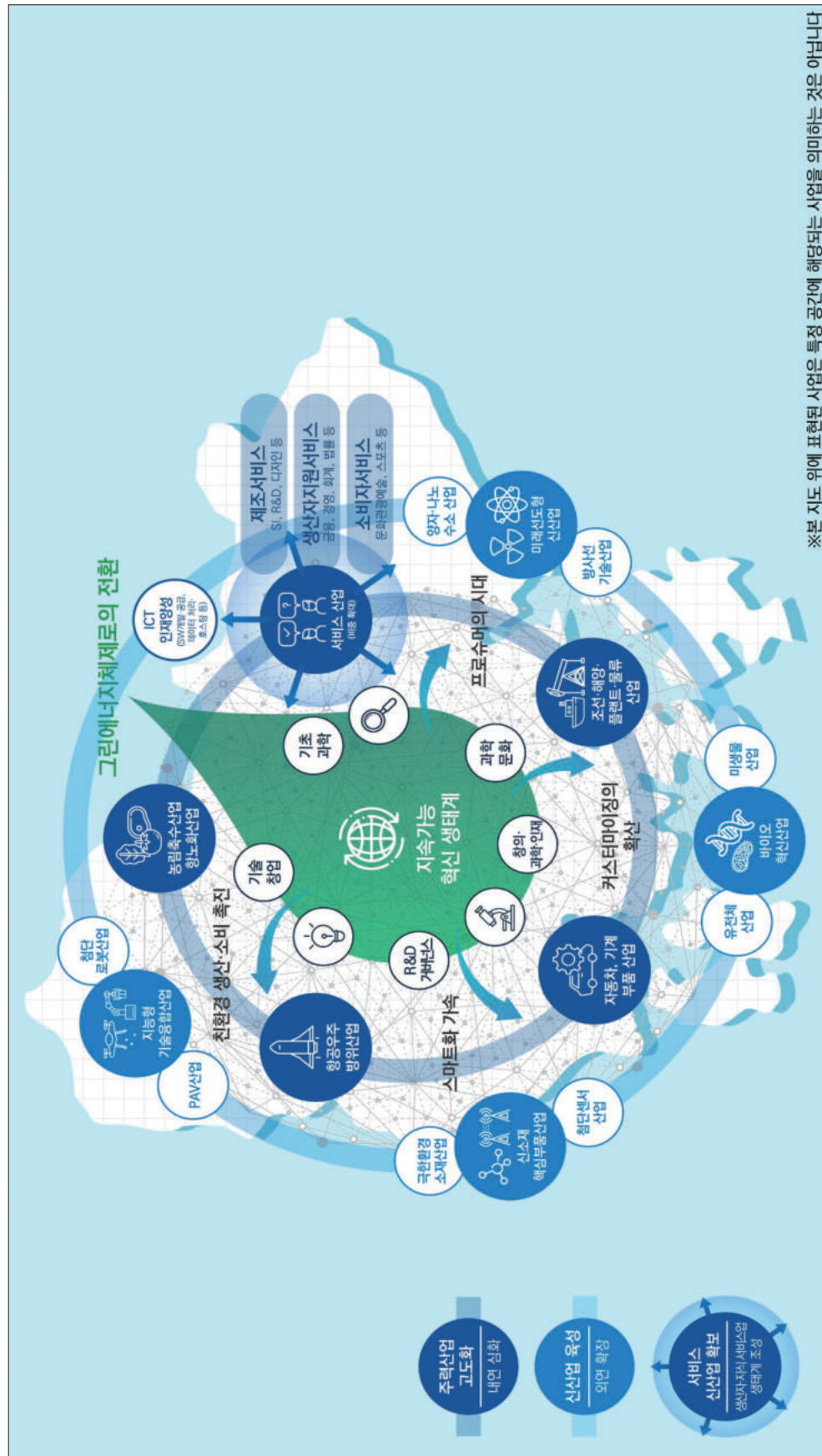

2. 추진전략의 세부 실천과제

(1) 1차 산업 및 주력산업의 내연(內延) 심화

● 농·림·축·수산업의 고도화

- 스마트팜·스마트산림·스마트축산·스마트양식 보급 확산 지원, 미래 식량 관련 바이오기술 개발 및 상용화 지원, 분야별 전문 인력양성 등

● 기계·자동차부품산업의 고도화

- 친환경·스마트 생산시스템 구축에 대한 기업 지원, xEV, 자율주행 등 미래차 중심의 제품생산으로 전환 유도, 차세대 모터개발 지원 등

● 조선 및 해양플랜트산업의 고도화

- 친환경·스마트 생산시스템 구축에 대한 기업 지원, 친환경 미래 선박 개발 지원, 심해탐사, 해양자원 발굴 등 해양 분야 신산업 개척 지원 등

● 항공우주산업의 고도화

- 친환경·스마트 생산시스템 구축에 대한 기업 지원, 위성, 발사체 관련 미래 항공우주 핵심부품에 대한 연구개발 지원 강화 등

(2) 새로운 첨단 분야로의 외연(外延) 확장

● 지능형기술융합산업 육성

- 인공지능과 기계가 융합된 지능형 로봇 산업 육성 : 창원의 기계·로봇 제조 인프라 확충, 지능형기술(IT, BT, 뇌공학) 관련 기업 및 연구개발에 대한 지원방안 마련
- 미래형 교통수단인 PAV·UAM 산업 육성 : 고성능의 무인기 종합타운 및 진주·사천의 항공국가산단과 연계해 제조와 연구개발 기능이 집적된 클러스터 조성

● 신소재·핵심부품산업 육성

- 극한환경 소재 등 신소재산업 육성 : 한국재료연구원, 세라믹기술원 등 R&D 인프라 활용, 도내 이중 소재의 성형, 용접 및 신소재 표면처리, 열처리 기업 지원 등
- 극한환경을 견디는 소재는 미래기술(초전도, 플라스마, 양자기술 등) 구현에 있어 필수요소로, 장차 군사, 우주, 항공, 의료, 에너지, 바이오 등 산업적 수요가 클 것으로 전망
- 스마트화 수요에 대비한 첨단센서 산업 육성 : 김해의 스마트부품 클러스터와 연계, 비광학센서도 포함한 첨단센서 산업 클러스터로 범위 확장

● 바이오혁신산업 육성

- 개인 맞춤형 의료시대 대비 유전체 산업 육성 : 김해의 의생명 산업 인프라 활용을 통한 유전체, 줄기세포, 오가노이드, 인공장기 관련 산업 육성 지원

- 미생물 산업 육성 : 진주 바이오산업, 서부경남 향노화산업과 연계를 통한 마이크로 바이옴 중심의 농생명 특화단지 조성, 합성생물학 기반 바이오파운드리 구축 등

● 미래선도형 신산업 육성

- 방사선기술산업 육성 : 도내 방사선 관련 생산기반 구축 및 핵심부품 국산화 지원, 동남권 방사선 비즈니스 벨트 연계 등을 통한 부산, 경북의 전방산업 뒷받침
- 양자·나노산업 육성 : 밀양시 나노융합산업단지와 연계를 통한 양자산업 클러스터 지정 추진, 양자응용기술 관련 시범사업, 사업화, 표준화 및 인증 활동 등 지원

(3) ICT 서비스 신산업 육성 및 서비스 경제 활성화

● 생산자 및 지식서비스 생태계 조성

- 제조서비스업, 생산자 서비스업 해당 기업 유치 지원, 네트워크 환경 조성 지원 등

● 디지털 플랫폼 기반 지역 특화 콘텐츠산업 육성

- 콘텐츠기업지원센터 중심의 디지털 콘텐츠 개발, 기업 성장, ICT 인력양성 지원 등

● 기존 서비스와 미래기술 간 융합 촉진

- 교육, 관광, 엔터테인먼트 등 기존 산업에 IT, CT 등이 결합한 프로그램 개발 지원

● 신서비스산업에 대한 선제 대응

- 미래에 새롭게 등장할 서비스산업들에 대한 규제 완화 및 시범 구역 지정 추진 등

(4) 가치창조를 실현하는 지역 과학기술혁신 역량 및 생태계 강화

● R&D 투자 양적 확대 및 질적 내실화

- 지역 R&D 투자 규모 확대, 연구환경 조성, 연구인력 확충, 기술창업·사업화 지원 등

● 기초과학 저변 강화 및 창의 과학 인재 확보

- 기초과학연구 인프라 구축, 기초과학 투자 비중 확대, 기초과학 인력양성 교육 강화 등

● 과학문화 기반 조성 및 과학기술의 대중화

- 과학문화시설 및 콘텐츠 보강, 과학문화 전문 인력양성, 도민 참여 프로그램 확대 등

● 도민의 인문학적 소양 제고

- 인문학 보급 인프라 확충, 과학과 인문학이 결합한 과학기술문화사업 추진 등

● R&D 전주기 관리체계 정비 및 거버넌스 확립

- 과학기술정책 협의체 기능 강화, R&D 전문관리기관 설립, 과학 및 미래 지향적 도정 정책 수립 지원 등

〈표 3-2-3〉

국내 기술확산점
도달 시기 예측조사
결과

구분	예상 시기	구분	예상 시기
롤러블 디스플레이	2023년	자율주행자동차	2028년
멀티콥터 드론	2024년	포스트실리콘 반도체	2026년
실감형 가상·증강 현실	2024년	인지 컴퓨팅	2027년
스마트 팩토리	2025년	CO2 포집·저장(CCS)	2028년
만물인터넷	2023년	유전자 치료	2028년
3D 프린팅	2024년	줄기세포	2028년
빅데이터 활용 개인맞춤형 의료	2025년	지능형 로봇	2028년
스마트 그리드	2024년	인공장기	2029년
초고용량 배터리	2024년	인공광합성	2030년
극한성능용 탄소섬유 복합재료	2026년	양자 컴퓨팅	2031년
희소금속 리사이클링	2026년	뇌-컴퓨터 인터페이스	2032년
웨어러블형 보조 로봇	2027년	초고속 튜브 트레인	2033년

주 : 기술확산점은 기술이 사회에 확산되기 시작하는 시점
자료 : KSTEP(2017), '제5회 과학기술예측조사'.

(미래 지향 혁신사회 전략2) 시·군 계획지침

- 스마트공장, 스마트팜, 스마트양식 등 기존 시·군 주력산업의 고도화 방안 마련
- 각 시·군에서 추진하고 있는 미래선도형 신산업 발굴 노력 및 과학기술혁신(R&D) 투자 확대 방안 강구

제3절

지역 인재가
마음껏 배우고
일하는 환경
조성

〈표 3-2-4〉

「지역 인재가 마음껏
배우고 일하는 환경
조성」 정량 목표

1. 추진전략의 목표 및 방향

1) 추진전략 및 목표

- 핵심전략 : 지역 인재가 마음껏 배우고 일하는 환경 조성
- 전략목표 : “일하고 싶은 도민 누구나 존중받으며 일하는, 노동 존중 경남” 실현
- 정량목표 : 경상남도 경제활동참가율, 청년고용률 향상

구분	현재 수준	1단계 목표(2030년)	2단계 목표(2040년)
경제활동참가율	63.7%(2019년)	64.5%	66.0%
청년고용률	39.3%(2019년)	45.0%	50.0%

2) 추진방향 및 전략

(1) 경남형 유연 고용 안정성 모델 구축

- 더 다양하고 경쟁력 있는 일자리 창출로 새로운 지역 사회 · 경제활동 기회 확대
 - 직업구조 변화에 체계적으로 적응토록 지원, 새로운 일자리 창출을 위해 집중 지원
- 고용 · 사회안전망 확대, 노동여건 개선, 상생 노동문화 조성으로 노동안정성 강화
 - 정부 고용안전망 사각지대 보완제도 확충, 노동권익 법 · 제도적 권리 강화
- 새로운 인재 양성, 평생학습 확대로 배움과 채움으로 활기 넘기는 환경 조성
 - 신사업 분야 맞춤형 전문 인력양성 및 청년 일자리 창출, 평생교육 기회(시간 확보 등) 확대를 위한 지원 강화

(2) 모두가 안심하고 살 수 있는 촘촘한 안전망 구축 단계별 추진전략

- 1단계(단기) : 도 · 기업 · 대학 지역혁신 체계 강화, 여성 · 신중년 경제 · 사회활동 확대
- 2단계(중기) : 일터혁신형 스마트제조혁신 안착, 창의적 인재교육 여건 조성
- 3단계(장기) : 경남형 고용 · 사회안전망 확충, 유연안정성 높은 노동시장 환경 조성

〈그림 3-2-3〉

「지역 인재가 마음껏
배우고 일하는 환경
조성」 구상도

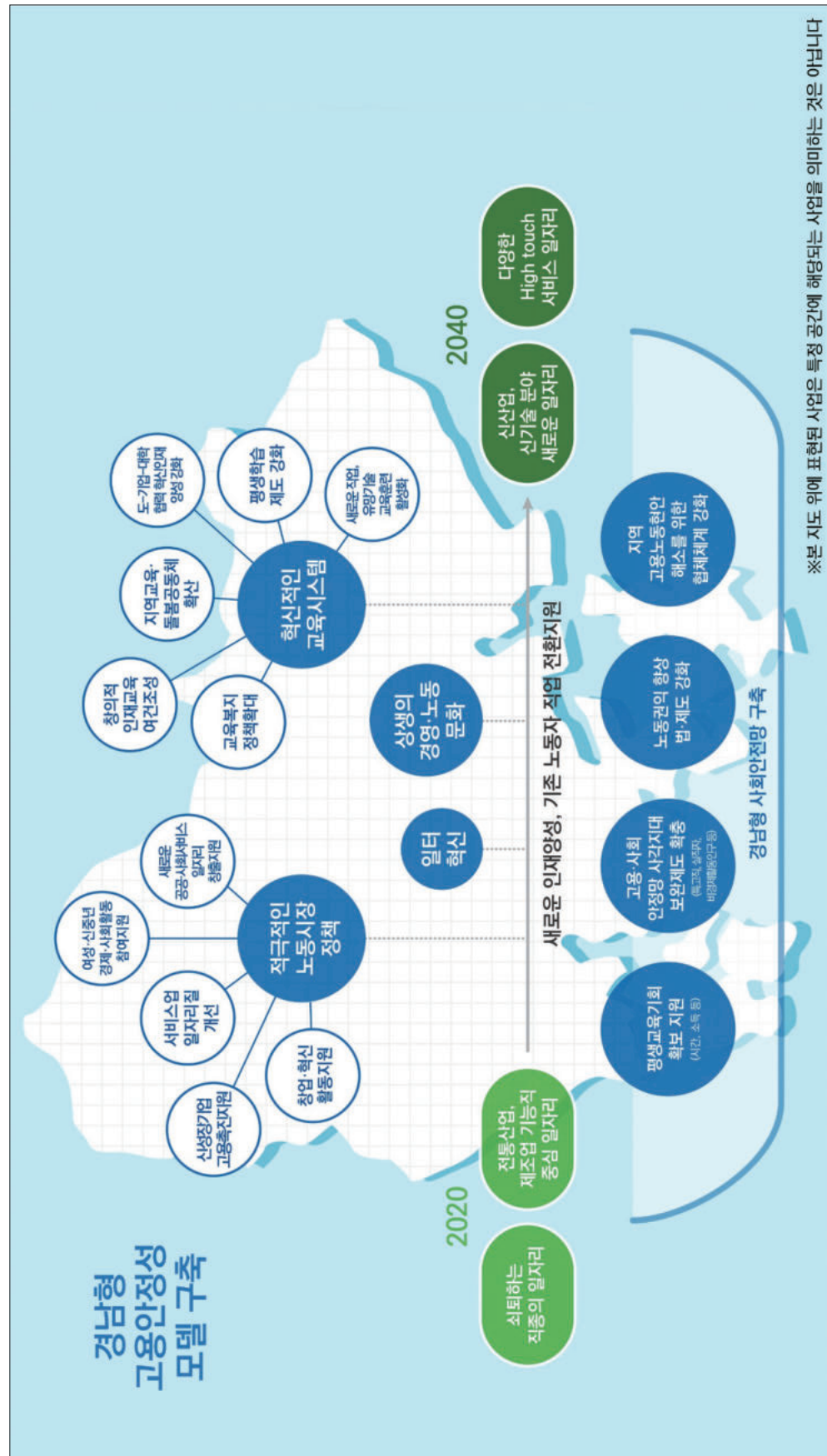

2. 추진전략의 세부 실천과제

1) 더 다양하고 경쟁력 있는 일자리 창출

(1) 경남 직업구조 변화에 체계적 적응 지원

- 소멸위험직종 관리 및 직업 전환 노동자 지원
 - 새로운 부문 일자리 전환을 위한 인재 양성 및 기존 노동자의 직업 전환 지원 강화
- 새로운 직업과 유망기술 직업훈련 교육 활성화
 - 유망기술 직무별 · 직능수준별 특화교육과정 확대
 - 신사업 분야 맞춤형 전문 인력양성 및 채용연계 강화를 통한 일자리 창출
- 다양한 근무방식과 노동 형태의 안정적 정착 · 확대 지원 강화
 - 지역 내 주력 생산인구의 고용촉진 및 생산성 향상, 고용구조 변화를 적극적으로 대응한 일자리 창출 지원
- 산업 · 직업 구조 변화 대응 기반 정보 구축
 - 지역별, 권역별, 산업단지별 고용 · 노동 상황 모니터링 강화 및 데이터 구축
- 고용 서비스 혁신으로 일자리미스매치 해소
 - 지역 사업체 현장 수요에 기반한 숙련공 양성을 통한 일자리 미스매치 해소
 - 청년의 지역 기업 취업 연계 및 정착과 역외 청년의 경남정착 지원 강화

(2) 새로운 일자리 창출을 위한 집중적 지원

- 신성장 기업 고용 창출 지원
 - 신성장 기업 고용 지도(map) 구축, 지역인재 일자리 매칭 및 기업 고용장려제도 강화
- 창업, 혁신활동 지원
 - 혁신+크리에이팅 활동 지원 확대, 스타트업 기업 지원 강화
- 사회적일자리 확대와 사회서비스 일자리의 질 제고
 - 시민 삶의 질 개선을 위한 새로운 공공 · 사회서비스 일자리 발굴
 - 공공 · 사회서비스 노동자의 노동환경 및 처우 개선 강화
- 고부가가치 서비스업 좋은 일자리 창출
 - 감성과 기술이 융합된 새로운 하이터치(High-touch) 서비스업 일자리 창출 지원 강화

- 청년 여성도 마음 편하게 일할 수 있는 여성 노동시장 여건 개선
 - 청년의 일·생활 인식 변화 존중, 양성평등 문화 정착, 공정한 노동시장 환경 조성
 - 여성의 경력단절 예방 지원 강화, 경력단절 여성의 노동시장 참여 촉진 지원 강화
- 신중년의 노하우가 지역사회·경제 부활의 원천이 될 기회 확대
 - 신중년 '신기술 재훈련'+ '산업 현장 경험(노하우)'→고용 서비스 강화→재취업 촉진
 - 지역사회 공동체 기반 경제·사회활동 지원 강화

2) 사회안전망 확충으로 노동 안정성 강화

(1) 고용·사회안전망 확대

- 경남형 노동자 고용안정제도 확대
 - 경남형 사회안전망 강화를 통해 기업의 환경변화와 근로자의 직업 전환을 지원
 - 정부 고용안정망 사각지대 보완 제도 확충, 노동권익 법·제도적 권리 강화
- 중소기업·미조직 노동자 복지지원 제도 마련
 - 중소기업 재직자의 교육 시간 확보 지원, 비정규직 직업능력 강화 등
- 소득·실직·산업재해에 대비한 고용·사회안전망 확대 지원
 - 실직자와 비경제활동자, 여성 및 고령층의 일자리 창출과 사회안전망 확충

(2) 일터혁신으로 노동여건 개선

- 노동여건 개선 중심의 스마트제조혁신
 - 스마트공장 생산·사무관리 직종 노동자 참여형 스마트 제조혁신 변화 촉진
- 도민참여형 일터혁신지원체계 운영
 - 일하는 방식과 문화의 스마트화를 위한 산업별 컨설팅 지원체계 마련
- 산업집적지별 노동자건강지원 서비스 확대
 - 산업단지 내 기업 근로 여건, 근무환경, 산업안전·보건, 통근 접근성 개선·지원 강화

(3) 공정하고 상생하는 노동문화 조성

- 상생의 경영문화 확산과 공정한 시장 조성 지원
 - 이중 노동시장 개선을 위한 협력 거버넌스 구축 및 네트워크 활성화

● 노동 인식개선, 저임금구조 개선 지원 강화

- 노동시장 이중구조 실태에 대한 정기적인 조사와 모니터링, 노동권익 법·제도적 권리 강화

● 지역 고용·노동 현안 해소를 위한 협치 체계 강화

- 노동 현장 밀접형 애로사항 해소 지원, 시민참여 강화

3) 배움과 채움으로 활기 넘치는 환경 조성

(1) 지역과 소득 차별 없는 학습 기회 보장

● 교육복지정책 확대

- 통합교육 행정체계 강화, 경남형 스마트그린뉴딜혁신학교(+혁신교육콘텐츠) 지원, 지역 내 정보소외계층에 대한 시설 및 교육 기회 확대

● 창의적 인재교육 여건 조성

- 초·중·등 창의교육 지원, 경남 미래 특화 분야별 특성화고등학교 확대

● 교육과 돌봄 중심으로 새로운 가치를 추구하는 지역공동체 확산

(2) 대학교육혁신으로 지역 혁신역량 향상

● 경남도-기업-대학 협력 체계 강화

- 지역혁신 R&D + 인재 양성을 위한 혁신(플랫폼)체계 마련, 기업 및 대학 지원 강화

● 기업-대학 협력, 대학 간 협력 사업 지원 확대

- 지역 기업-거점 대학 간 협력 활성화, 경남 인재교육혁신사업 확대
- 경남지역 대학-타지역 대학, 경남 소재 대학 간 공동 사업 활성화

● 지역 석·박사 인력 연수·연구 지원 확대

(3) 평생학습권 보장

● 일상 속의 도민 평생학습 기회 확대 및 평생교육 기반 내실화

- 경남 평생교육 지원체계 강화, 지역 대학의 평생교육과정 확대

(미래 지향 혁신사회 전략3) 시·군 계획지침

- 직업구조 변화에 대한 체계적 적응 및 새로운 일자리 창출을 위한 집중적 지원 방안 마련
- 시·군 차원의 고용·사회안전망 확대 및 노동여건 개선, 지역 교육복지정책 확대 방안 강구

제3장

공동체 기반 포용사회

제1절

민주적, 과학적
의사결정을
통한 자치역량
강화

〈표 3-3-1〉

「민주적, 과학적
의사결정을 통한
자치역량 강화」
정량 목표

1. 추진전략의 목표 및 방향

1) 추진전략 및 목표

- 핵심전략 : 민주적, 과학적 의사결정을 통한 자치역량 강화
- 전략목표 : “민주적, 과학적 방법을 통한 도민주도형 정책 결정” 실현
- 정량목표 : 경상남도 자치권한(주민자치권과 재정권) 강화

구분	현재 수준	1단계 목표(2030년)	2단계 목표(2040년)
마을자치회(가칭)	주민자치회(305개)	마을자치회(4,000개)	마을자치회(8,243개)
재정자립도	33.9%	40%	50%
주민참여예산 비중	2.61%	10%	20%

2) 추진방향 및 전략

(1) 민주적, 과학적 의사결정을 통한 자치역량 강화 추진방향

- 자치정부 형태의 다양화
 - 지역 특성과 주민 선호에 따른 자치정부 형태 선택
- 근린자치 활성화
 - 경상남도-시군-통리(마을)의 역할 배분 및 재정립
- 민주적 공론장 및 정책 랩(Policy Lab) 운영
 - 행정과 도민 간 공론화 시스템 구축 및 활용, 상호학습 기반의 정책 공동생산
- 데이터 기반 플랫폼 정부 실현
 - 빅데이터, AI, IoT 등 ICT 활용한 행정서비스 혁신

(2) 민주적, 과학적 의사결정을 통한 자치역량 강화 단계별 추진전략

- 1단계(단기) : 자치분권 및 주민자치 활성화를 위한 제도적 기반 구축
- 2단계(중기) : 주민자치조직 중심 정부와 스마트 기술을 활용한 정책 과정 운영
- 3단계(장기) : 다양한 형태의 기초자치단체로 구성된 광역자치정부 수립

〈그림 3-3-1〉

「민주적, 과학적
의사결정을 통한
자치역량 강화」
구상도

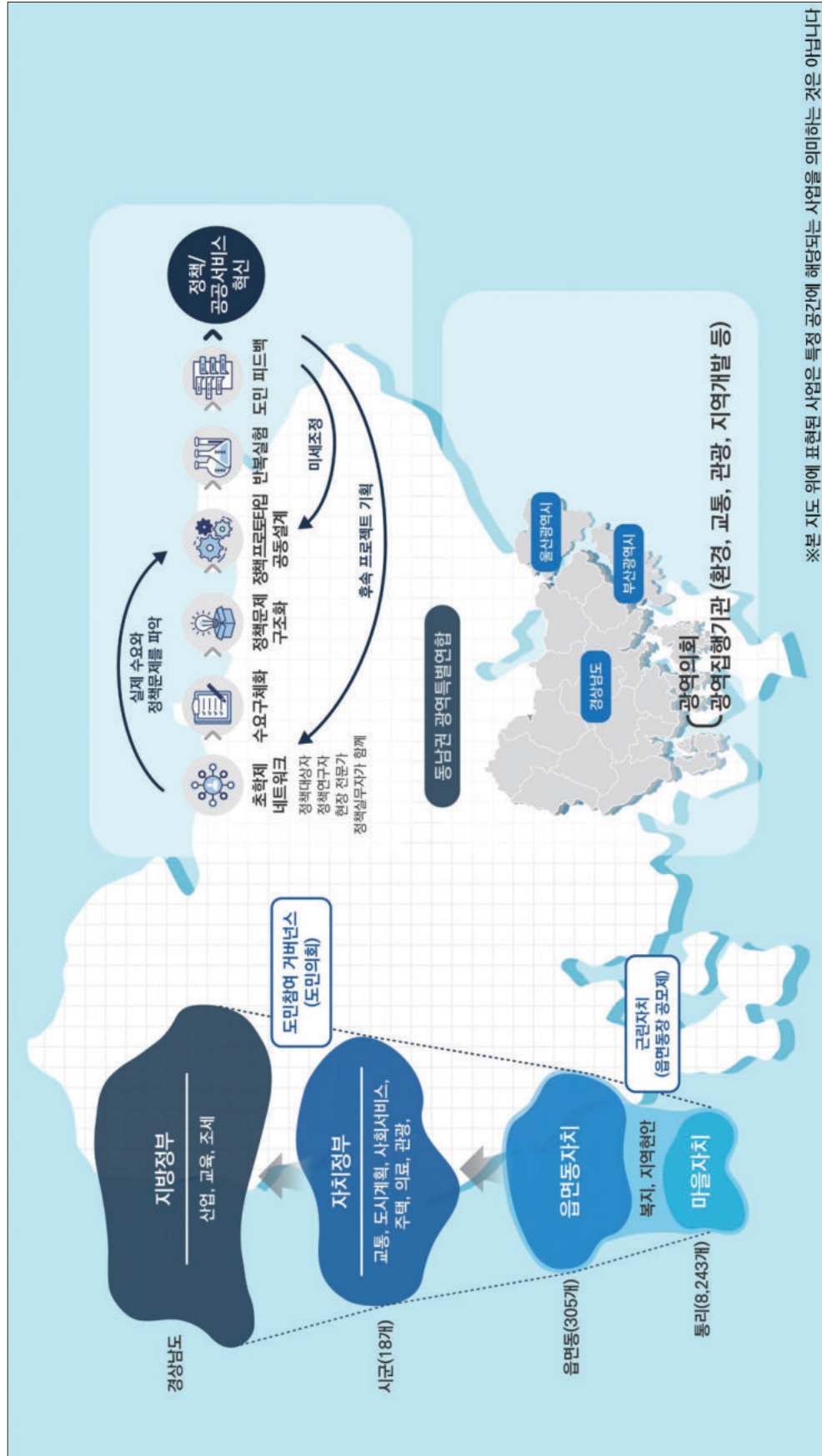

2. 추진전략의 세부 실천과제

(1) 경남도내 기초자치정부 형태의 다양화

● 지역 특성과 주민 선호에 따른 자치정부 형태를 주민투표로 선택

- 인구 규모, 행정수요 등 지역 특성을 고려하고 주민들의 선호에 따라 자치정부 형태 중 기관대립형(지방자치단체장-지방의회), 기관통합형(지방의회-책임행정관), 집행위원회형(집행위원들)(자치분권 로드맵 제안 유형)을 주민투표를 통해 선택

– 현재의 읍면동 단위의 행정구역을 근린자치 기능 수행이 가능한 단위로 행정구역 개편

(2) 동남권 광역연합 구성 및 운영

● 동남권(경남, 부산, 울산) 연합체 설립

- 광역의회를 구성, 교통, 관광, 환경, 지역개발 등 사무를 집행하는 광역집행기관을 동남권광역교통본부, 동남권광역관광본부 등의 형태로 설치

(3) 근린자치 활성화

● 도-시군-통리(마을) 역할 배분

- 도의 경우 산업, 교육, 조세 관련 사무, 시군의 경우 교통, 도시계획, 의료, 관광, 사회서비스, 주택 관련 사무를 담당하고, 읍면동과 통리의 경우 복지 사무를 비롯한 다양한 지역의 현안을 결정하도록 함 이를 위해 주민자치조직을 수립, 강화하여 근린거버넌스 체계를 구축하고 기능을 활성화

(4) 정책 랩(Policy Lab) 운영²⁾

● 행정-도민 간 상호학습 기반의 정책 공동생산

- 경남도 정책설계를 위한 디자인적 사고, 시스템적 사고 기반 개발과정을 거치도록 하고 주요 정책추진과정에 관한 적극적 정보공개, 각 실·국별 업무에 대해 도민참여를 위한 계획을 수립, 도민모니터링 및 평가하도록 함

(5) 민주적 공론장 운영

● 행정-도민 간 공론화 시스템 구축 및 상시적 활용

- 주민 수요 및 지역 현안에 대한 토론을 통해 숙의민주주의를 실현하도록 함. 퍼실리테이터 역할 전담 부서를 운영하고 갈등 이슈 및 관리를 위한 공론화 위원회를 제도화하여 상시 운영

2) 정책 랩(Policy Lab) 모델은 한국행정연구원(조세현 외, 2019)의 개방형 정책협업모델 연구 내용을 토대로 작성하였음을 밝힘(149p 그림 포함)

(6) 데이터 기반 플랫폼 정부 실현

● ICT 활용한 행정서비스 혁신

- 빅데이터, AI, IoT 등의 정보통신기술과 블록체인 기반 서비스를 도입하여 도민 통합 인증, 거래 및 계약 서비스와 온라인 투표 등을 비롯하여 맞춤형 민원서비스와 정책별 통합솔루션을 제공하여 행정서비스의 신속성, 신뢰성, 편의성을 제고하도록 하며 디지털 시민역량 강화를 위한 정책을 실현함

(공동체기반 포용사회 전략1) 시·군 계획지침

- 주민자치조직 수립 및 강화 등을 통해 지역의 현안을 주민들이 직접 참여하여 논의할 수 있는 근린거버넌스 체계 구축
- 시·군 행정서비스의 신속성, 신뢰성, 편의성 제고를 위한 ICT를 활용한 데이터 기반 행정 플랫폼 구축 방안 강구

제2절

지속가능한
경남맞춤형
인구 정책

〈표 3-3-2〉

「모두가 안심하고
살 수 있는 촘촘한
안전망 구축」 정량
목표

1. 추진전략의 목표 및 방향

1) 추진전략 및 목표

- 핵심전략 : 지속가능한 경남 맞춤형 인구 정책
- 전략목표 : “경남 목표인구 달성 및 도민 행복” 실현
- 정량목표 : 인구 334만명 유지, 행복지수 상위 20%, 성평등 레벨 2 이상 유지

구분	현재 수준	1단계 목표(2030년)	2단계 목표(2040년)
인구	334만명(주민등록인구 기준)	340만명	334만명
행복지수	상위 40~60%	상위 20~40%	상위 20%
성평등 레벨	레벨 2~4	레벨 2 이상 유지	레벨 2 이상 유지

자료 : 통계청: 국회미래연구원; 여성가족부.

2) 추진방향 및 전략

(1) 지속가능한 경남 맞춤형 인구 정책 추진방향

- 성평등을 기반으로 도민의 기회와 선택의 보장
 - 성평등 기반 조성 : 평등과 공정을 토대로 한 사회체제 확립
- 다양성이 인정되는 지역사회 기반 구축
 - 다양한 라이프스타일을 존중하는 지역사회 만들기 및 다양한 정주환경 조성
- 육아가 행복한 정책지원 강화
 - 자녀 출산과 양육 지원의 체감도 제고 및 안전하고 든든한 양육환경 조성
- 은퇴자를 위한 지역사회 맞춤형 환경 조성
 - 은퇴자의 맞춤형 주거환경 조성 및 경제적 활동 여건 제공
- 청년이 무엇이든 도전할 수 있는 지역사회 환경 조성

(2) 지속가능한 경남 맞춤형 인구 정책 단계별 추진전략

- 1단계(단기) : 실효성이 높은 인구 관리를 위한 시스템 마련 및 기반 구축
- 2단계(중기) : 성공적인 인구관리시스템을 기반으로 지속가능한 인구 모델 제시
- 3단계(장기) : 2040 인구 목표(334만명) 달성

〈그림 3-3-2〉

「지속가능한 경남
맞춤형 인구 정책」
구상도

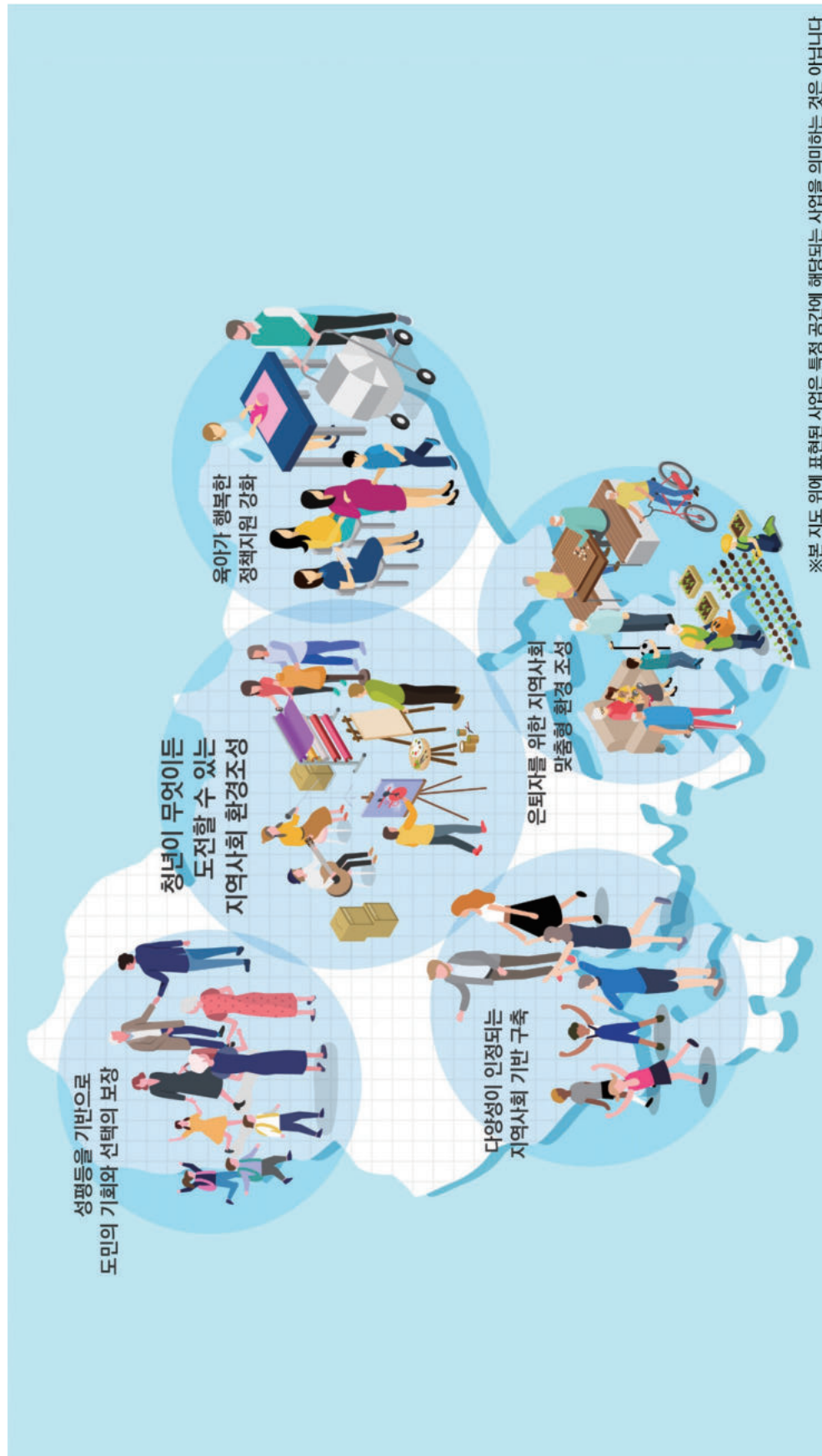

2. 추진전략의 세부 실천과제

(1) 성평등을 기반으로 도민의 기회와 선택의 보장

● 성평등 기반 조성 : 평등과 공정을 토대로 한 사회체계 확립

- 경남 여성가족재단 설립을 통한 여성가족정책 및 사업 체계적인 추진
- 경남도의 성평등 수준 향상을 위한 도민 대상의 성평등 교육 제공
- 경남도민 전체에게 골고루 성평등 교육을 제공할 수 있도록 체계 구성
- 정책의 성평등 주류화를 위한 컨설팅 제공

(2) 다양성이 인정되는 지역사회 기반 구축

● 다양한 라이프스타일을 존중하는 지역사회 만들기

- 법률혼 관계에만 지원되는 다양한 행정 서비스를 사실혼 관계까지 확대
- 도민 모두의 삶의 질 향상 및 인권 존중을 위한 지역 전체의 공동체성 강화

● 외국인 이주를 위한 다양한 정주환경 조성

- 농어업 외국인 이주자를 위한 임대주택 공급 및 생활인프라 제공
- 지식서비스 외국인 이주자의 니즈 분석을 통한 맞춤형 주거환경 인프라 제공

(3) 육아가 행복한 정책지원 강화

● 자녀 출산과 양육 지원의 체감도 제고

- 부모 부담 완화 : 난임부부 지원 강화 및 산후조리 지원 확대
- 돌봄의 신뢰성 제고 : 국공립어린이집 확충 및 자녀 양육부담 분담

● 안전하고 든든한 양육환경 조성

- 누구든지 주저 없이 결혼·임신·출산·양육을 선택할 수 있도록 지원하는 원스톱센터 설립

(4) 은퇴자를 위한 지역사회 맞춤형 환경 조성

● 은퇴자의 맞춤형 주거환경 조성 및 공동체 조성

● 은퇴자의 경제적 활동 여건 제공

- 농어촌 빈집을 활용한 은퇴자 정착 프로젝트 추진
- 은퇴자의 주거 환경 및 경제적 활동을 종합적으로 지원할 수 있는 은퇴자 정착 컨설팅 전문 기관 설립

(5) 청년이 무엇이든 도전할 수 있는 지역사회 환경조성

- **청년의 경제적 독립과 생활 안정 지원 기반 조성**
 - 양질의 교육 서비스 공급
 - 경제활동 기회 확대
 - 생활 안정 지원 강화
- **청년을 존중하는 사회문화 확립**
- **청년이 지역의 지속가능한 미래를 열어가는 청년특별도 경남 완성**
 - 청년이 꿈을 찾도록 지원
 - 청년의 창업 도전 지원
 - 청년의 사회혁신활동 도전 지원
 - 청년의 창작활동 도전 지원

(공동체기반 포용사회 전략2) 시·군 계획지침

- 시·군의 과다한 계획인구 추정을 지양하며 통계청 장래인구추계 등 데이터에 기반한 합리적인 계획인구 추정을 통해 지역의 지속가능한 발전 도모
- 성평등 기반 조성, 다양성 존중, 든든한 양육환경 조성, 은퇴자 맞춤형 환경 조성 등이 포함된 시·군 특성에 맞는 맞춤형 인구 정책 수립 강구

제2-1절

청년이
무엇이든
도전할 수 있는
지역사회 환경
조성

〈표 3-3-3〉

「청년이 무엇이든
도전할 수 있는
지역사회 환경
조성」 정량 목표

1. 추진전략의 목표 및 방향

1) 추진전략 및 목표

- 핵심전략 : 청년이 무엇이든 도전할 수 있는 지역사회 환경 조성
- 전략목표 : “청년이 지역의 지속가능한 미래를 열어가는 청년 특별도 경남” 실현
- 정량목표 : 매년 청년 인구 순유출 규모를 ± 1 천명 이내에서 안정화

구분	현재 수준	1단계 목표(2030년)	2단계 목표(2040년)
청년 인구 순유출규모	15,060명(2019년)	4,000명 내외 (2010~2015년 평균 수준)	$\pm 1,000$ 명 이내

자료 : 통계청, 국내인구이동통계

2) 추진방향 및 전략

(1) 청년이 무엇이든 도전할 수 있는 지역사회 환경 조성 추진방향

- 청년을 존중하는 사회문화 확립
 - 청년이 한 사람의 성숙한 인격체로 존중받는 사회문화 확립
 - 지역사회 문제를 해결하고 지역의 지속가능한 발전 주체로서 청년 인식 확산
- 청년이 경제적으로 독립하고, 성장할 수 있는 환경 조성
 - 지역의 교육역량 강화 및 교육혁신을 통한 양질의 교육 서비스 공급
 - 청년의 경제활동 및 사회활동 참여 기회 확대
 - 청년 생애 과업의 원만한 이행과 공정한 출발선 보장을 위한 생활 안정 지원 강화
- 청년의 자유로운 도전을 위한 최적의 여건 조성
 - 청년이 스스로 꿈을 설계하고, 창업과 사회혁신활동, 창작활동 등 도전을 적극 지원

(2) 청년이 무엇이든 도전할 수 있는 지역사회 환경 조성 단계별 추진전략

- 1단계(단기) : 청년의 경제적 독립과 생활 안정 지원 기반 조성
- 2단계(중기) : 청년을 존중하는 사회문화 확립
- 3단계(장기) : 청년이 지역의 지속가능한 미래를 열어가는 청년 특별도 경남 완성

〈그림 3-3-3〉

「청년이 무엇이든
도전할 수 있는
지역사회 환경 조성,
구상도

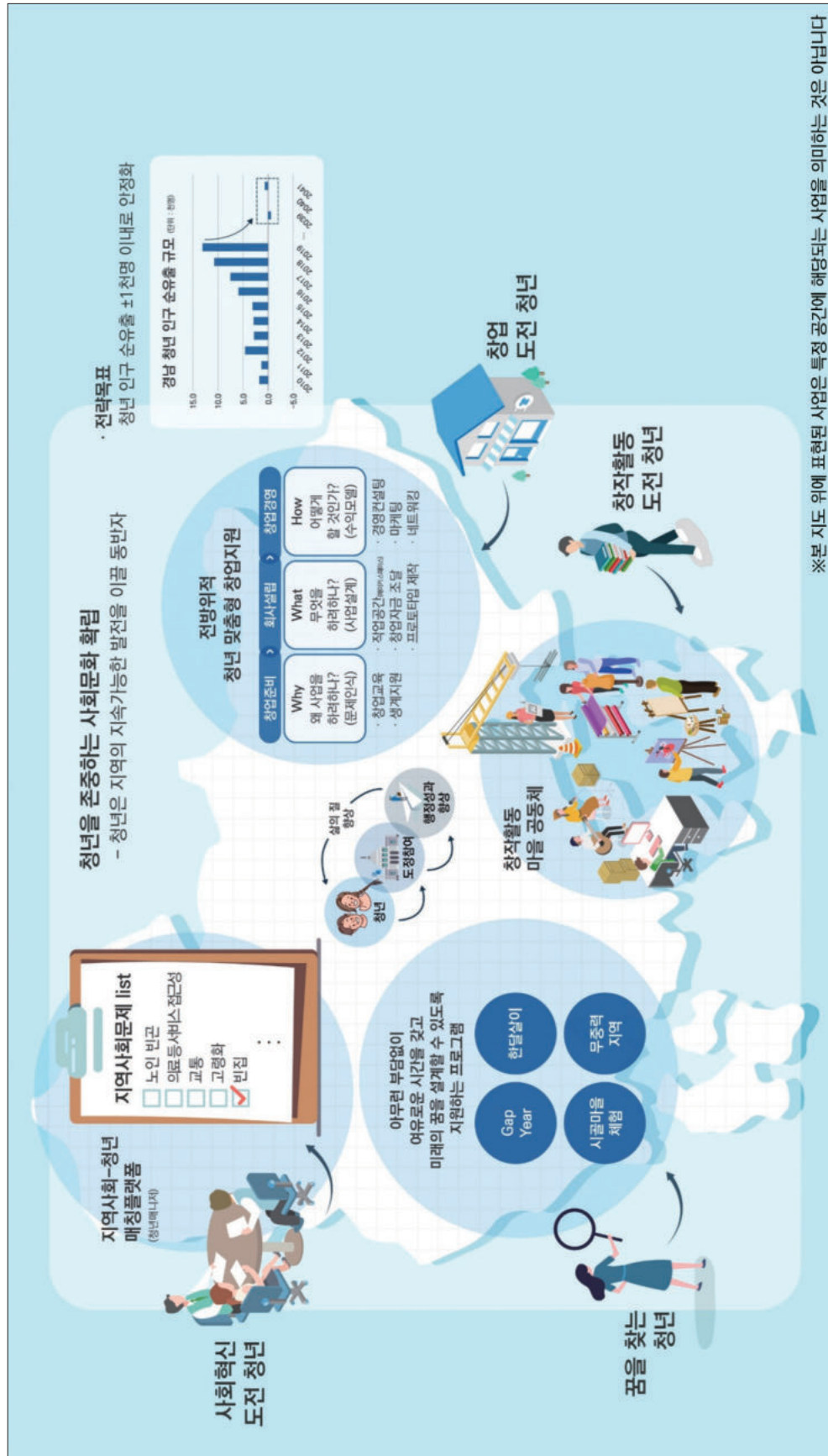

2. 추진전략의 세부 실천과제

(1) 청년의 경제적 독립과 생활 안정 지원 기반 조성

● 양질의 교육 서비스 공급

- 특성화고 등 고교 졸업생의 취업과 진로 보장
 - 기술기반 학교공간혁신
 - 기초과학 인재 양성 지원 확대와 과학문화 전문 인력 양성
- 대학교육혁신으로 지역 내 대학의 경쟁력 강화
 - 도-대학 상생발전협의회 및 대학교육 플랫폼 운영
 - 지역대학 석·박사급 인재 해외 파견
 - 소프트웨어 인재 양성을 위한 아카데미 설립 및 인공지능 대학원 학과과정 신설 등
- 생애주기 평생학습 체계 구축

● 경제활동 기회 확대

- 지역사회 요구에 부합하는 공공일자리 공급 확대 등 청년 일자리 창출 확대
 - 산업단지 및 지역 전략산업 지원을 통한 일자리 확대
 - 문화 전문 인력양성 및 창업 활성화
 - 공유경제 활성화, 사회적경제 확산 및 양질의 사회서비스 일자리 창출 등
 - 농어촌 지역 일자리 생태계 조성, 청년농업인 유입 및 거주 확대, 차별화된 귀어 지원을 통한 어업 후속 인력 확보
- 일자리의 질적 개선을 통한 미스매치 완화
 - 지역과 산업의 수요를 반영한 인력양성을 통한 노동수요와 공급의 미스매치 해소
 - 노동시장 이중구조 개선을 통한 경남 중소기업 일자리 질 향상

● 생활 안정 지원 강화

- 교육비, 취업활동비, 필수 생계비 등 지원을 통한 공정한 출발선 보장
- 임대주택 등 주거 지원 확대 및 사회주택 공급 활성화
- 국공립어린이집 확충, 자녀 양육부담 분담 등 안전하고 든든한 양육환경 조성

(2) 청년을 존중하는 사회문화 확립

- 청년이 한 사람의 성숙한 인격체로서 존중받는 사회문화 확립
 - 청년 이용 공간 확대 및 다양한 라이프스타일을 존중하는 지역사회 만들기
- 청년을 지역사회 문제를 해결하고 지역의 지속가능한 발전을 이끄는 주체이자 동반자로 인식하는 정책 환경 조성

- 청년 참여 기반 구축 등 청년 참여 정책 확대
- 청년참여예산제도, 청년영향평가 도입 등 청년의 참여로 도정의 성과가 향상되고, 청년 삶의 질이 높아지는 선순환 구조 정착

(3) 청년이 지역의 지속가능한 미래를 열어가는 청년특별도 경남 완성

● 청년이 꿈을 찾도록 지원

- 갭이어(Gap year), 한 달 살이, 시골마을 공동체 체험, 무중력 지역 등 꿈을 찾는 청년의 여정 지원
- 지역 맞춤형 스토리 발굴 및 생활관광 프로그램 개발 운영
- 청년친화도시 조성 확대

● 청년의 창업 도전 지원

- 창업 교육, 컨설팅, 프로토타입 제작, 작업공간, 창업자금, 네트워킹, 마케팅을 비롯해 창업 준비기간 생계비 지원 등 전방위적 창업지원 플랫폼 구축
- 창업이 쉬운 스마트 창업 생태계 구축과 공유경제 활성화를 통한 창업지원 강화
- 콘텐츠산업 육성 기반 구축 및 지역 기반 스포츠 기업 육성 등 문화·예술·체육 등 분야 창업 활성화 지원

● 청년의 사회혁신활동 도전 지원

- 지역사회-청년 매칭 플랫폼 구축으로 기존 공동체 구성원이 원하는 지역사회문제 해결에 청년이 적극적으로 참여할 수 있도록 지원
- 사회적경제 및 사회적금융 활성화를 통한 사회혁신 투자 지원 강화
- 공동체 활성화 공모사업 확대 등 공동체 활동 지원 강화
- 도시재생 주민참여 활성화 기반 마련
- 지역사회 중심 돌봄 서비스 구축을 통한 청년 사회활동 참여 기회 확대

● 청년의 창작활동 도전 지원

- 작가, 예술가, 건축가 등 창작활동을 중심으로 꿈을 가진 청년이 부담 없이 오가며 꿈을 실현할 수 있는 마을공동체 조성
- 마을공동체성 회복 및 공동체 마을 육성 지원
- 도민 중심 문화예술 활동 및 전문예술인 지원 확대
- 생활권 문화기반 시설 조성 확대

(공동체기반 포용사회 전략2-1) 시·군 계획지침

- 청년의 순유입을 촉진시킬 수 있는 양질의 교육 서비스 공급 및 경제활동 기회 확대 방안 마련
- 청년이 지역사회의 일원으로 인정·존중 받을 수 있는 사회문화 확립 방안 강구

제3절

스마트
사회서비스
시스템 구축

〈표 3-3-4〉

「스마트 사회서비스
시스템 구축」
정량목표

1. 추진전략의 목표 및 방향

1) 추진전략 및 목표

- 핵심전략 : 스마트 사회서비스 시스템 구축
- 전략목표 : “경남도민의 삶의 질” 향상
- 정량목표 : 도민의 기대수명 87세, 삶 만족도 70점 달성 등

구분	지표	현재 수준	목표(2040년)
기대수명	도민의 신체적·정신적 건강생활 보장	81.9세	87세
삶 만족도 (지역사회보장계획 조사)	도민의 주관적 웰빙 수준 향상	61점	70점

2) 추진방향 및 전략

- 돌봄의 지역화 시대, 지역사회 중심의 스마트 사회서비스 시스템으로 전환
 - 코로나19와 같은 감염병의 주기적 확산과 인구고령화의 영향으로 시설·병원 중심의 집단적 돌봄 체계에서 지역사회 및 소규모시설 중심의 돌봄 체계로 전환이 필요함
 - 지역공동체적 접근 방식에 기반한 대면 돌봄을 강화해 나감과 동시에 감염병 확산 등 재난·재해 상황에서도 최소한의 사회서비스를 제공할 수 있도록 스마트 커뮤니케이터 시스템 구축이 필요함
- 복지와 보건의료의 통합서비스
 - 권역별 통합 의료벨트와 경남형 커뮤니케이터의 연계성 강화
- 지역공동체 기반 생활지원 서비스
 - 민간 및 주민참여를 통한 사회서비스 제공으로 복지 사각지대 해소
- 비대면 방식의 스마트케어 강화
 - ICT를 활용한 스마트 돌봄, 스마트 의료 도입

〈그림 3-3-4〉

「스마트 사회서비스
시스템 구축」 구상도

2. 추진전략의 세부 실천과제

1) 복지와 보건의료의 통합서비스

● 권역별 통합 의료벨트와 경남형 커뮤니티케어의 연계성 강화

- 지역보건의료계획과 지역사회보장계획 간 연계성 강화를 위한 공동 모니터링체계 구축
- 광역 및 기초단위에 민관협력 커뮤니티케어협의체 구성
- 경남보건의료재단 신설 및 사회서비스원과의 연계·협력으로 통합서비스 기반 구축
- 서부경남 공공병원, 어린이재활병원, 감염병 전문병원 등 인프라 확충
- 의료취약지 지역보건기관 의료기능 강화 및 응급의료시스템 구축
- 지역 의료 및 복지인력 양성, 교육체계 구축

2) 지역공동체 기반 생활지원 서비스

● 민간 및 주민참여를 통한 사회서비스 제공으로 복지 사각지대 해소

- 주민참여형 사회서비스 확대
- 읍면동 돌봄 계획 수립
- 읍면동 지역사회보장협의체와 건강위원회 통합운영
- 사회복지관, 건강생활지원센터 등 거점 조직을 활용한 주민 조직화 강화
- 지역사회 중심 아동 및 청소년 비만 문제, 학대 예방체계 구축
- 지역사회 중심 호스피스지원체계 구축

3) 비대면 방식의 스마트케어 강화

● ICT를 활용한 스마트돌봄

- 감염병, 재난 등으로 인해 대면 서비스가 어려운 상황에서도 기본적인 사회서비스 제공 시스템 구축
- 돌봄이 필요한 노인, 장애인, 아동, 외국인 가정에 AI 스피커, IoT 센서, 화상 영상기기 등 스마트 돌봄 기기를 보급하여 실시간 생활지원 서비스 제공
- 스마트돌봄 관리자, 방문 돌봄 제공인력, 사례관리자 등 새로운 사회서비스 일자리 창출

● ICT를 활용한 원격의료 및 모바일 헬스케어³⁾

- 재난 상황, 의료취약지, 만성질환자 중심의 원격의료 및 모바일 헬스케어 추진
- 공공병원, 지역 보건기관 중심으로 원격협진사업 확대 실시(의료법 개정 후 원격의료 선도적 추진)
- 농어촌지역 등 의료취약지 주민의 건강권 보장을 위해 ‘원격의료+방문진료+방문요양+응급의료’를 핵심축으로 하는 중층적 네트워크 구축(읍면동 생활권 - 기초지자체 - 권역 - 경남도)

● 스마트케어 운영 및 관리체계

- 권역별 스마트돌봄센터 : 사회복지관 등 기존 전달체계를 활용하여 3~5개의 읍면동을 관리하는 스마트돌봄센터 설치, 지역사회 자원개발 및 민간 부문과의 연계·협력체계 구축, 정보격차 해소를 위한 찾아가는 디지털 정보화 교육사업 실시
- 스마트케어 서비스 내용 : 실시간 안부 확인, 상담 서비스, 원격의료, 정보제공, 건강생활 관리, 치매 예방, 정보화 교육, 서비스 연계 등
- 돌봄로봇산업 육성 : 경남의 기계산업과 첨단로봇산업을 연계한 돌봄로봇산업 육성, 김해 의생명/의료기기 강소연구개발특구와 김해/양산 의료기기 업종전환 지원 기반구축 사업, 경남 로봇랜드와 연계하여 추진
- 돌봄로봇⁴⁾ R&D : 돌봄로봇연구개발센터 정부 건의 및 유치, 사회서비스원 요양시설과 종합재가센터 중심으로 돌봄로봇 시범사업 실시, 지역대학 전문 인력양성과정 개설

(공동체기반 포용사회 전략3) 시·군 계획지침

- 복지 사각지대 해소를 위한 민간 및 주민참여 확대 등의 근린생활권 네트워킹 강화 전략 수립
- 감염병 등의 재난 상황 속에서도 기본적인 사회서비스를 제공할 수 있는 ICT를 활용한 스마트케어 강화 방안 강구

3) 원격의료는 전화 진료, 화상 진료와 타 기관의 진료기록, 영상을 전송받아 진단하는 원격진료에 더해, 환자 개인 의료기기에서 측정된 건강정보를 이용한 원격 모니터링까지 포함함(주간경향 1377호, ‘비대면 의료’ 의료계 반발 넘을까). 모바일 헬스케어는 태블릿, 스마트폰, 웨어러블 디바이스 애플리케이션을 활용하여 혈압, 혈당, 맥박 산소, 수면성 무호흡 등 개인의 건강 상태와 생체신호를 일상생활에서 스스로 측정할 수 있음(부산연구원, Post COVID-19 부산 시민행복 프로젝트, 2020, p76).

4) 돌봄로봇은 로봇기술을 도입한 복지 용구로서 돌봄이 필요한 노인, 장애인의 자립을 지원하고 제공인력의 신체적 부담을 줄이는 데 그 목적이 있음. 돌봄로봇은 이용자의 이동·식사·배설·입욕·복약 등을 지원하고, 치매 노인 관리, 커뮤니케이션(말벗), 건강 체크 등의 기능을 수행할 수 있음(감염병 예방, 이용자의 잔존기능 및 자립 능력 강화, 돌봄서비스 제공인력 부족 문제 해소).

제4장

함께 누리는 균형사회

제1절

도민의 행복한 삶으로 이어지는 문화관광 생태계 구축

〈표 3-4-1〉

「도민이 행복한 삶으로 이어지는 문화관광 생태계 구축」 정량 목표

1. 추진전략의 목표 및 방향

1) 추진전략 및 목표

- 핵심전략 : 도민이 행복한 삶으로 이어지는 문화관광 생태계 구축
- 전략목표 : “문화관광 생태계 구축으로 경남도 균형발전” 추구
- 정량목표 : 관광객 수 2,000만명 시대

구분	현재 수준	1단계 목표(2030년)	2단계 목표(2040년)
관광객 수	1,000만명	1,500만명	2,000만명
문화 향유율	80.2%	85%	90%

2) 추진방향 및 전략

(1) 여유로운 여가를 즐길 수 있는 문화환경 조성

- 도민이 선도하는 경남형 문화 여가 시스템 구축
 - 소통과 포용 기반의 문화 향유·복지 체계 구축
 - 문화균형발전 및 문화 재생 추진
 - 생활체육 참여 확산 및 스마트 체육 시스템 구축
 - 경남형 스포츠 복지 체계 구축
- 문화콘텐츠산업 성장 동력 구축 및 문화 자생력 강화
 - 지역밀착형 문화콘텐츠산업 육성 및 기반구축
 - 남해안 아시아 문화 벨트 조성
 - 문화유산의 창조적 계승 및 가치 재창조

(2) 오래 머무르고 깊이 만끽하는 체류형 관광 확대

- 경남 구석구석을 편하게 여행할 수 있는 광역관광 기반 구축
 - 관광거점 육성 및 관광벨트 조성
 - 광역관광 교통 체계 구축
 - 경남 스마트관광센터 조성·운영

● 모두가 누리는 즐거운 여행 환경 조성

- 생애주기별 관광 지원
- 경남 복지관광 체계 구축

(3) 도민의 삶과 문화가 관광이 되는 선순환 구조 확립

● 관광객과 경남도민이 상호 교류하고 소통하는 시스템 구축

- 경남 특화자원을 연계한 메가 이벤트 개최
- 생활관광 활성화 기반 구축 및 SW 개발·운영
- 경남 Hidden jewels 프로젝트 추진

〈그림 3-4-1〉

「도민의 행복한 삶으로
이어지는 문화관광
생태계 구축」 구상도

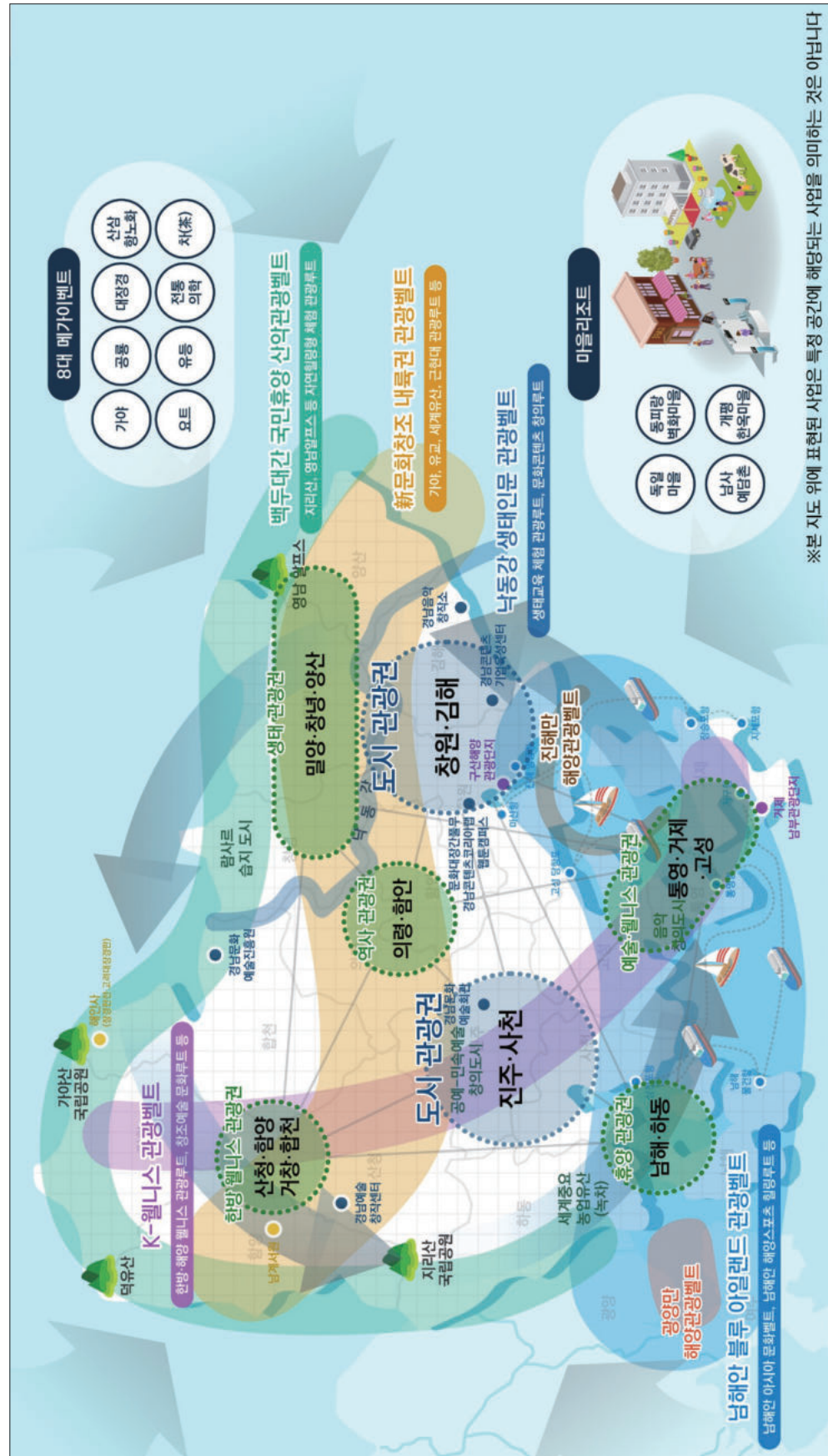

2. 추진전략의 세부 실천과제

1) 도민이 선도하는 경남형 문화 여가 시스템 구축

- **소통과 포용 기반의 문화 향유·복지 체계 구축**
 - 찾아가는 미술관 및 공연장 등 찾아가는 문화복지 실현
 - 문화기반시설의 배리어 프리 환경 조성
 - 도민 생활문화 활성화 지원
 - － 생활문화 공간 및 플랫폼 조성, 경남도민 생활예술단 운영, 경남 생활문화 활동가 육성 및 생활문화 동아리 매칭 등
 - 경남 도민 문화정책 모니터링단 구성·운영
 - 예술인복지센터 운영 등 지역 문화예술인 안정적 활동 지원
- **문화균형발전 및 문화 재생 추진**
 - 문화낙후지역 우선 배치 등 문화기반시설의 전략적 확충
 - 작은 미술관, 작은 박물관 등 유희시설의 복합문화 공간화
 - 노후화 문화시설 컨설팅 및 리모델링(전시·교육 등 실감 콘텐츠 서비스 구축 등)
- **생활체육 참여 확산 및 스마트 체육 시스템 구축**
 - 생활밀착형 공공체육시설 확충
 - ICT 기반 첨단 건강관리 서비스 제공 및 스마트 학교체육 시스템 보급
- **경남형 스포츠 복지 체계 구축**
 - 소외계층 없는 도민 체육향유권 보장
 - － (가칭) 경남 찾아가는 체육 버스, 작은 체육관 조성 등
 - 장애인전용체육관 건립

2) 문화콘텐츠산업 성장 동력 구축 및 문화 자생력 강화

- **문화유산의 창조적 계승 및 가치 재창조**
 - G-Culture 글로벌라이즈 프로젝트 추진
 - － 가야, 유교, 최치원, 서복, 따오기 등 경남 대표 문화원형 기반 공동 문화상품 개발, 국제교류 세미나 개최 등
 - 경남 근현대문화유산 보존·관리
 - － 문화재 지정·등록, 보수·복원 추진 등
 - 가야역사문화권 정비 및 문화도시 조성

● 남해안 아시아 문화 벨트 조성

- 창원 MAMF · K-Pop World Festival, 통영 윤이상 국제음악제, 부산국제영화제, 목포 세계마당페스티벌 등 (가칭)남부권 K-문화 허브 비엔날레 추진

● 지역밀착형 문화콘텐츠산업 육성 및 기반구축

- 경남형 문화 · 콘텐츠산업 및 경남 뉴콘텐츠 육성
 - 콘텐츠기업육성센터, 콘텐츠코리아랩, 경남음악창작소, 웹툰캠퍼스 등 연계를 통한 경남형 문화 · 콘텐츠산업 창출
 - ICT 기반 1지역 · 1콘텐츠 육성 등 경남 뉴콘텐츠 개발 · 육성

● 문화를 통한 경남형 청년 일자리 창출

- 문화우물사업, 문화 · 콘텐츠 분야 사회적경제기업 육성 등

3) 경남 구석구석을 편하게 여행할 수 있는 광역관광 기반 구축

● 관광거점 육성 및 관광벨트 조성

- 도시관광, 역사문화(가야, 유교, 세계유산 등), 웰니스, 낙동강 생태인문, 남해안 등 관광벨트 조성

● 광역관광 교통 체계 구축

- 그린뉴딜 모빌리티 도입
 - 남해안 연안 셔틀 여객선, 낙동강 자율운항 해상택시, 전기자동차, 전기자전거, 전동킥보드 등
- Maas 플랫폼 구축 등

● 경남 스마트관광센터 조성 · 운영

- 경남 스마트 관광 플랫폼 구축
 - 관광정보 제공(위치, 테마, 관광시설 및 콘텐츠, 숙박, 식음시설, 연계 관광지 등), 예약 · 결제 · 확정 서비스 → 비대면 방문 및 시설 이용
- 거점 · 소거점별 스마트 관광센터 조성
 - 지역진흥(특산물 무인 판매, 디지털 공연 · 전시, 교육 · 체험 등), 편의(충전시설, 정보안내, 화장실), 환승(환승 정류장, 환승 교통수단 등) 등

4) 모두가 누리는 즐거운 여행 환경 조성

● 생애주기별 관광 지원

- 청소년, 청년, 중장년, 노년 등 생애주기별 관광 지원 체계 구축
 - (청소년) 선비 인성교육 · 진로교육 등, (청년) 갭 이어 투어, (중장년) 경남 근로자 휴가 지원제도, (노년) 경남 시니어투어(웰니스 투어, 조부모-손자 그랜드 투어, 평생교육 투어 등)

● 경남 복지관광 체계 구축

- ‘누구나 장애 없이 여행하기 좋은 경남’ 조성
 - 경남 배리어 프리 관광인증제 등
- 경남형 나눔 여행 프로그램 운영 및 관광바우처 지원 등

5) 관광객과 경남도민이 상호 교류하고 소통하는 시스템 구축

● 경남 특화자원을 연계한 메가 이벤트 개최

- 경남형 메가 이벤트 발굴 및 개최
 - 가야, 공룡, 대장경, 산삼 향노화, 요트, 유등, 전통 의학, 차(茶) 등

● 생활관광 활성화 기반 구축 및 SW 개발·운영

- 경남 스마트 마을 리조트 조성
 - 도내 마을 연계 숙박+식당+카페+상점+체험+공유오피스 공간 등 조성
- 경남형 스테이케이션 프로그램 운영
 - 관광 활동+명인·명장, 남해안 해양 레포츠 교육·체험 등 정보 제공 플랫폼

● 경남 Hidden jewels 프로젝트 추진

- 숨겨진 관광지, 프라이빗 럭셔리 관광지 등 발굴 및 홍보·마케팅
- 도민 생활관광 해설사 양성

(함께 누리는 균형사회 전략1) 시·군 계획지침

- 시·군민의 문화 향유·복지 확대를 위한 문화기반시설의 확충 및 문화유산의 창조적 계승을 통한 문화 자생력 강화 방안 마련
- 시·군의 특화자원을 활용한 관광자원화 및 시·군민이 함께 교류하고 즐기는 관광생태계 조성 방안 마련

제2절

건강하고
지속가능한
농어업·농어촌
조성

〈표 3-4-2〉

「건강하고 지속가능한
농어업·농어촌 조성」
정량 목표

1. 추진전략의 목표 및 방향

1) 추진전략 및 목표

- 핵심전략 : 건강하고 지속가능한 농어업·농어촌 조성
- 전략목표 : “지속가능하고 여유로운 농어촌” 조성
- 정량목표 : 농가/어가 소득 증가

구분	현재 수준	1단계 목표(2030년)	2단계 목표(2040년)
농가소득	36,923천원	50,000천원	70,000천원
어가소득	48,000천원	60,000천원	90,000천원

2) 추진방향 및 전략

(1) 농축수산업의 통합관리·융합·협치 구조 확립

- 먹거리 안전성·신뢰도 향상
 - 국가 단위의 식품안전 관련 인증의 확산과 지역 내 농어가-유통업체-소매업체-소비자 간 추적시스템 구축
- 푸드플랜의 광역화
 - 2020년부터 본격적으로 추진하게 될 광역 먹거리 전략을 통해 지역 간 농축수산물의 수급불균형 문제를 해소해 나감

(2) 농어업, 농어촌 경쟁력 향상 및 지속 성장

- 산업으로서의 경제성 확립을 통한 농업의 지속가능성 확보
 - 국제무역 관계 속에서 경남의 농축수산물 경쟁력을 갖추어 갈 수 있도록 기술개발, 품질향상, 규모화 집중
 - 기후변화에 대응한 지속적인 신규 농어업 품목 개발
- 청년농어업인 등 신규인력의 원활한 유입 및 농어촌지역 거주 확대
 - 미래세대인 청년농어업인 육성
 - 직업으로서의 농업이 아니더라도 농어촌에 거주하면서 다양한 직업 또는 일거리를 확보할 수 있는 시스템 구축
- 스마트 기술 접목으로 농어촌 생활환경, 삶의 질 향상
 - 스마트 농어업은 산업으로서 생산성, 효율성, 경제성, 환경개선, 신뢰도 상승효과를 가져오며, 스마트 농어촌은 거주자의 생활환경, 교육환경, 의료환경, 삶의 질 개선 효과를 가져올 것임

(3) 농어촌사회 공동체성·자율성·다양성 회복

● 마을의 공동체성 회복 운동 추진

- 시장경제, 경쟁, 산업화의 추진으로 사라져 가는 전통적인 농촌마을의 공동체성을 회복하는 운동 추진
- 마을에 유입된 신규 가구와의 갈등 문제를 마을 자율조직을 통해 해결할 방안 강구

● 새로운 가치를 추구하는 공동체마을 확산 및 육성

- 생태적 가치, 교육에 대한 가치 등 다양한 가치를 공유하는 개인들을 모집하여 새로운 마을공동체 육성

〈그림 3-4-2〉

「건강하고 지속가능한
농어업 · 농어촌 조성」
구상도



2. 추진전략의 세부 실천과제

(1) 농축수산업의 통합관리 · 융합 · 협치 구조 확립

● 먹거리 안전, 신뢰도, 농어가소득 정보관리

- 먹거리 안전 · 순환 체계 구축
- 먹거리통합지원센터, 통합유통시스템, 가공지원센터 등
- 농지 · 어장 이용 및 보전 합리화
- 광역 차원의 식량안보 지표, 민관협치 농지 · 어장관리
- 공동체 및 귀농 · 귀어 · 귀촌 정보관리
- 농어가 경제조사 시스템을 비롯한 경남 농림어업 통합관리 DB 구축

● 농림어업 거버넌스 강화

- 경남 농정혁신센터 설치 및 운영(중간단계 협치 조직)
- 농어업 회의소 역할 재검토 및 개선
- 중앙 · 지방사무 분리 및 지역 농어업 행정통합(동남권 농산어촌관리원 구축)

(2) 농어업, 농어촌 경쟁력 향상 및 지속 성장

● 농어업 · 농어촌 경제 · 환경 · 사회지표 관리

- 동남권 식품산업 혁신생태계 조성
- 스마트팜 혁신밸리, 스마트양식, 식품클러스터, 산림바이오 혁신성장거점
- 농식품 기업지원 R&D 체계 및 마케팅 · 기획 역량 강화 지원, 지역 농림수산물 원료중계 시스템 마련, 농식품 기자재산업 · 스마트팜 · 스마트양식 연계
- 스마트팜, 식품, 산림바이오 청년 기술창업 지원
- 청년 농어업인 맞춤형 지원체계 구축(유형별, 단계별 지원), 청년 식품기술 창업 지원
- 친환경 저투입농법 개발 및 보급, 정밀농업 육성(정밀농업 기자재산업, 지역별 정밀 토양도 구축)

(3) 농어촌사회 공동체성 · 자율성 · 다양성 회복

● 농어촌마을의 공동체성 · 다양성 지원기반 마련

- 시군, 읍면 단위 마을공동체 활동가 육성
- 마을공동체지원센터 전 시군으로 확대(농 · 산 · 어촌 분야로 확산)
- 공동체 마을 육성(생활공간으로서의 귀촌 확대, 반농반X)
- 경남 농어촌지역 삶의 질 관련 세부지표 개발

- 농어촌관광 활성화(섬 가꾸기, 체험마을 등)
- 지속가능 농어업을 위한 농어업 환경지표 관리
- 농어업의 공익적기능 보존, 기후변화 대응 및 적응, 축산 부산물 및 폐기물 관리
- 마을기업 · 사회적기업 · 6차 산업 육성을 통한 참여, 소득기회 확대
- 공동체 지원농업(CSA) 확산, 사회적 기업을 활용한 아침 밥상 사업
- 귀농 · 귀어 · 귀촌 확대

(함께 누리는 균형사회 전략2) 시 · 군 계획지침

- 농어업 경쟁력 강화를 위한 스마트화 및 청년 농어업의 맞춤형 지원을 통한 청년층 유입 등의 혁신생태계 조성 방안 마련
- 지속가능한 농어촌 조성을 위해 농어촌마을의 공동체성 · 다양성 지원기반 마련

제5장

생명 존중 안전사회

제1절

모두가
안심하고 살 수
있는 촘촘한
안전망 구축

〈표 3-5-1〉

「모두가 안심하고
살 수 있는 촘촘한
안전망 구축」 정량
목표

1. 추진전략의 목표 및 방향

1) 추진전략 및 목표

- 핵심전략 : 모두가 안심하고 살 수 있는 촘촘한 안전망 구축
- 전략목표 : “도민의 안전을 최우선으로 하는 안전한 경남” 실현
- 정량목표 : 경상남도 지역안전지수 전 분야 1등급 달성

구분	현재 수준	1단계 목표(2030년)	2단계 목표(2040년)
지역안전지수	(평균) 2.7등급(2019년)	(평균) 2등급	(전 분야) 1등급
재난·안전사고 사망자	2,218명(2018년)	20% 저감	40% 저감

2) 추진방향 및 전략

(1) 모두가 안심하고 살 수 있는 촘촘한 안전망 구축 추진방향

- 발생 가능한 재난의 철저한 분석 및 신종 재난의 예측을 통한 재난피해 최소화
 - 자연재난 피해 최소화 및 회복력 향상, 사회재난 발생빈도 및 피해 규모 최소화
- 나와 우리의 안전을 스스로 지킬 수 있는 안전한 지역사회 조성
 - 도민의 안전 인식 개선 및 커뮤니티 기반 지역안전 역량 강화
- 안전 전문 인력양성 및 첨단기술 역량 강화를 통한 재난의 전문성 강화
 - 재난안전 역량 강화를 위한 전문 인력양성 및 첨단기술을 활용한 재난 분석 및 예측, 대응 기술 향상
- 재난의 예방단계부터 복구단계까지 전주기 통합적 관리를 통한 지역 맞춤형 안전 역량 강화
 - 사전예방 기능 강화, 안전 대비 역량 강화, 긴급대응 역량 강화, 더 나은 지역사회로 복구

(2) 모두가 안심하고 살 수 있는 촘촘한 안전망 구축 단계별 추진전략

- (1단계(단기)) : 재난 대비 역량 강화를 위한 인력 충원 및 기술력 향상
- (2단계(중기)) : 대비·대응 정책에서 전주기 관리 정책으로 패러다임 전환
- (3단계(장기)) : 스마트기술에 기반한 재난의 과학적 관리

〈그림 3-5-1〉

「모두가 안심하고
살 수 있는 촘촘한
안전망 구축」 구상도

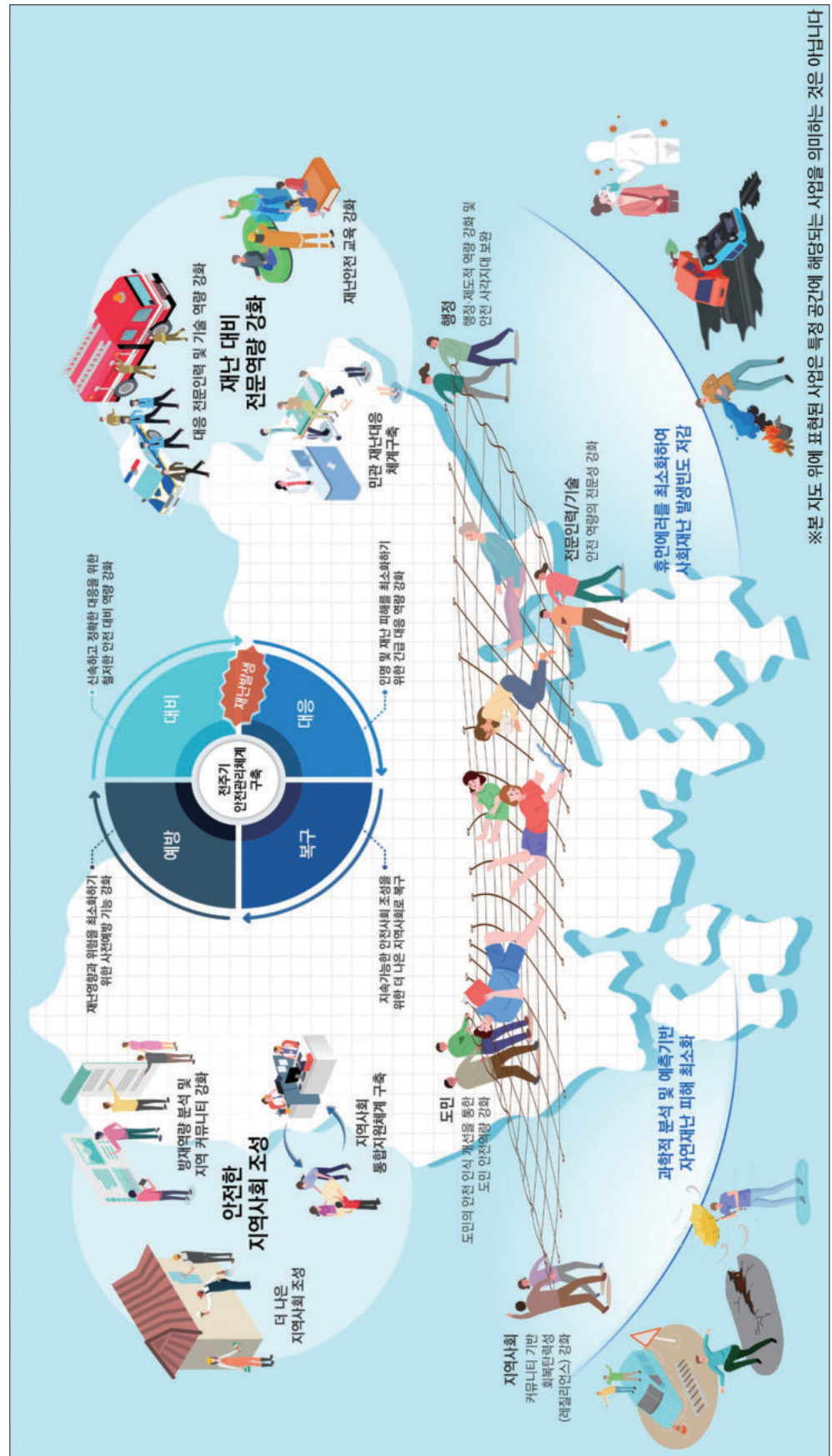

2. 추진전략의 세부 실천과제

(1) 자연재난부터 사회재난까지 발생 가능한 재난의 철저한 분석 및 신종 재난의 예측을 통한 재난피해 최소화

- 과학적 분석과 예측에 기반한 자연재난 피해 최소화 및 회복력 향상
 - (풍수해, 폭염 등) 기상학적 원인 분석 및 예·경보 기능 강화, 맞춤형 대책 수립
 - (지진, 화산폭발 등) 신속한 예·경보 시스템 마련 및 주요 시설물 관리 강화
- 휴먼에러를 최소화하여 사회재난 발생빈도 및 피해 규모 최소화
 - (화재, 교통사고, 범죄, 산업재난 등) 긴급대응 및 의료체계 개선 및 규제 강화
 - (감염병, 환경오염, 기반시설 마비 등) 광역관리를 통한 대비, 대응 역량 강화
- 미래 대형재난 및 복잡 재난 관리 방안 마련
 - 태풍+화재, 홍수+산사태, 지진 발생+원자력 사고, 감염병+폭염 발생 등

(2) (도민·지역사회 역량 강화) 나와 우리의 안전을 스스로 지킬 수 있는 안전한 지역사회 조성

- 도민의 안전 인식 개선 및 커뮤니티 기반 지역안전 역량 강화
 - 도민 스스로 안전 문제를 발굴하고 해결할 수 있는 플랫폼 구축, 도민 및 지역사회 안전 교육 강화, 지역사회 커뮤니티 역량 강화 및 지속적인 환경 개선 등

(3) (전문 인력/기술 역량 강화) 안전 전문 인력양성 및 첨단기술 역량 강화를 통한 재난의 전문성 강화

- 재난안전 역량 강화를 위한 전문 인력양성 및 첨단기술을 활용한 재난 분석 및 예측, 대응 기술 향상
 - 데이터 기반 재난 원인 분석 기술 향상 및 전문 인력양성, 첨단기술을 활용한 재난의 분석 및 예측 기능 강화, 재난 정보의 신속 및 정확성 강화 등

(4) (행정역량 강화) 재난의 예방단계부터 복구단계까지 전주기 통합적 관리를 통한 지역 맞춤형 안전 역량 강화

- 예방단계 : 재난영향과 위험을 최소화하기 위한 사전예방 기능 강화
 - 방재역량 분석(회복탄력성 평가)
 - 기후취약성, 사회취약성, 행정역량 등을 종합적으로 분석 및 평가

- 토지이용계획(도시계획)과의 연계방안 마련
 - 도시의 위험지역에 도시개발을 억제하여 위험성을 최소화할 수 있는 방안 마련
- 제도 및 법률 개선(조례 개정 및 규제 강화)
 - 경남도의 특성을 반영하고 효율적인 집행을 위한 조례 개정

● 대비단계 : 신속하고 정확한 대응을 위한 철저한 안전 대비 역량 강화

- 재난 시나리오 구축
 - 훈련, 교육 등에 활용하고 재난대응 시스템 마련을 위한 재난 시나리오 구축
- 재난안전교육
 - 기관, 지역별로 안전관리자를 적극적으로 양성하고 정착할 수 있는 시스템 마련
 - 주민참여형 방재마을 만들기
 - 지역주민이 체감하는 위험인지를 활용하여 지역주민 스스로 대비 역량 강화

● 대응단계 : 인명 및 재산 피해를 최소화하기 위한 긴급대응 역량 강화

- 스마트기술을 활용한 대응 역량 강화 및 전문 인력 확대
 - 경찰, 소방 등 대응 인력 확대 및 스마트기술을 활용한 전문성 강화
- 매뉴얼 점검 및 개정
 - 재난 발생 시 효율적으로 활용할 수 있는 매뉴얼 제작
- 민관 재난대응체계 구축
 - 지역의 자원을 파악하여 재난 발생 시 활용할 수 있는 시스템 구축

● 복구단계 : 지속가능한 안전사회 조성을 위한 더 나은 지역사회로 복구

- 다양한 복구 시나리오 구축
 - 재난 복구 시 다음 재난으로부터 회복력을 높일 수 있도록 복구 시나리오 구축
 - 복구 계획 수립을 위한 사회, 경제적 영향평가 모델 개발
 - 재해복구계획 시나리오 및 복구 지원 시스템 개발
- 방재형 도시재생 사업과 연계
 - 정부에서 추진하는 도시재생과 연계하여 방재형 도시재생 사업 추진

(생명 존중 안전사회 전략1) 시·군 계획지침

- 시·군민의 생명과 재산 보호를 최우선으로 하는 안전 시스템 마련 및 시·군민의 안전인식 향상을 위한 안전문화 확산 방안 마련
- 재난의 예방단계부터 복구단계까지 전주기 통합적 관리를 통한 지역 맞춤형 안전 역량 강화 방안 마련

제2절

사람과자연이
공존하는
지속가능한
환경 조성

〈표 3-5-2〉

「사람과 자연이
공존하는
지속가능한 환경
조성」 정량 목표

1. 추진전략의 목표 및 방향

1) 추진전략 및 목표

- 핵심전략 : 사람과 자연이 공존하는 지속가능한 환경 조성
- 전략목표 : “기후변화 대비를 위한 적극적 노력 및 경남도민의 안심 환경” 조성
- 정량목표 : 온실가스 및 미세먼지 배출량 감축, 좋은 물 달성

구분	현재 수준	1단계 목표(2030년)	2단계 목표(2040년)
온실가스배출량	84,529천톤	(2017년 대비) 50% 감축	(2017년 대비) 60% 감축
미세먼지 배출량 감축	—	40% 감축	50% 감축
좋은 물 달성 비율	100%	100% 유지	100% 유지

2) 추진방향 및 전략

(1) 사람과 자연이 공존하는 지속가능한 환경 조성 방향

- 자연의 지속가능성 향상을 위한 자연생태축 보전
 - 백두대간축, 낙동강 수생태계, 남해 해양생태축 구축 등의 지속가능성 향상
- 미세먼지 없는 맑은 대기환경 조성을 위한 대기오염물질 저감대책 강화
 - 신·재생에너지 보급 및 부문별 대기오염물질 배출량 저감 유도
- 맑은 물의 안정적 공급을 위한 건강한 물환경 조성
 - 안전하고 지속가능한 통합물관리체계 구축 및 깨끗하고 풍부한 수자원 확보

(2) 모두가 안심하고 살 수 있는 촘촘한 안전망 구축 단계별 추진전략

- 1단계(단기) : 자연보전, 온실가스 저감 노력 등 인간 생활의 적극적 변화
- 2단계(중기) : 단절된 생태축 연결을 통한 자연 본연의 가치 강화
- 3단계(장기) : 완전한 저탄소 녹색도시로 전환

〈그림 3-5-2〉

「사람과 자연이
공존하는 지속가능한
환경 조성」 구상도



2. 추진전략의 세부 실천과제

(1) 자연의 지속가능성 향상을 위한 자연생태축 보전

- 백두대간축을 중심으로 생태환경을 연계하고 훼손·단절된 축을 적극적으로 복원하여 경남의 생태네트워크 강화
 - 주요 생태네트워크 단절 방지 : 도로·철도 등 개발사업 시 경남의 주요 생태네트워크가 단절되지 않도록 관련 제도 및 행정절차 강화
- 낙동강을 비롯한 경남 내 국가하천, 지방하천 등의 수질 개선 및 수생태계 복원을 통한 자연이 우선되는 수생환경 조성
 - 자연이 우선되는 수생환경 조성 : 국가하천 및 지방하천 수질 개선을 위한 국비사업 확보 및 광역 차원의 협력 강화
- 해안녹지의 연속성 강화 및 남해의 생태자원 보호, 습지보호지역 지정·복원 등을 통해 지속가능한 해양생태축 구축
 - 생태네트워크 구축 : 광역생태권 간 네트워크 구축 사업, 백두대간 및 철새도래지 등 보호지역 확대 사업, 도시 비오톱 확대 등
 - 생태거점 보전 및 복원 : 야생동물의 서식 및 이동지역 보전 사업, 종 다양성 회복 사업, 연안 및 내륙 지역 습지 복원 사업 등
- 도시 공간의 재자연화 및 생태환경 기능 확보
 - 도심공간의 외연적 확산 방지 및 기존 도심 내 폐부지(유휴공간 등)의 재자연화를 통한 생태환경 기능 회복
 - 그린 인프라 확충 : 도시공원, 도시 숲 등 조성을 통한 그린 인프라 확충과 접근성 제고

(2) 미세먼지 없는 맑은 대기환경 조성을 위한 대기오염물질 저감대책 강화

- 신·재생에너지 보급 및 에너지 이용 절감, 친환경 교통수단 이용 활성화, 온실가스 감축
 - 신·재생에너지 공급 확대 : 신·재생에너지 주택지원사업, 지역지원사업, 융복합사업, 미니태양광 보급, 농축산 부문 지열 냉난방 시스템 도입 등(기술적 검토를 통한 입지 선정)
 - 친환경 교통수단 이용 활성화 지원 : 2040년 친환경 차 78만대 보급(2019년 등록 차량 170만대의 45%), 배출가스 등급제 연계 상시 차량 운행 제한(도시지역), 친환경에너지원 충전소 확대 등
- 산업·교통·농업 등 부문별 대기오염물질 배출량 저감 유도 및 기준 강화 등을 통한 저감대책 강화
 - 산업 부문 대기오염물질 저감대책 강화 : 도내 전역 대기오염총량제 단계별 확대 시행, IoT 기반 스마트 환경관리(감시) 실시 등

- 농업 부문 폐기물 관리체계 구축 : 농촌지역 불법 소각 근절을 위한 폐기물 수거 체계 개선 및 캠페인, 교육 강화 등
- **고농도 초미세먼지 재난대응체계 구축, 민감 취약계층 건강관리, 대기오염 영향권역 지자체 간 협력 체계 구축 등을 통해 도민 건강 보호 강화**
 - 고농도 초미세먼지 재난대응체계 구축 : 미세먼지 계절 관리제를 통해 산업, 발전, 수송, 농촌 및 생활 등 부문별 시나리오를 작성하여 대응
 - 동남권 미세먼지 관리체계 구축 : 동남권 특성에 맞는 미세먼지 저감 정책 추진, 미세먼지 관리 기본 및 시행계획 추진, 배출원 저감대책 수립, 대기오염물질 관리 계획 수립 등

(3) 맑은 물의 안정적 공급을 위한 건강한 물환경 조성

- **안전하고 지속가능한 통합물관리체계 구축**
 - 경상남도 통합물관리계획 수립 : 통합물관리기본계획 수립 이후 경상남도 맞춤형 통합 물관리계획 수립
 - 낙동강 홍수 방어 능력 제고 : 권역별 하천기본계획 수립 및 하천 종합정비, 기존 수자원 시설물의 홍수 대응 안정성 강화, 도시 홍수피해 방지를 고려한 도시계획
- **저영향 도시개발 확대를 위한 기술보급 및 친환경 물순환 도시 구현을 위한 제도 정비**
 - 건강한 물순환 시스템 구축 : 저영향 도시개발 확대를 위한 기술보급 및 홍보, 빗물 이용실태조사 및 활용방안 수립, 친환경 물순환 도시 구현을 위한 제도 정비
 - 하천 유역 비점오염원 관리 강화 : 물순환 선도도시 등 그린 빗물 인프라 조성, 저류시설 설치, 경남 공익형 직불제, 초지 및 습지 등 조성 등
- **깨끗하고 풍부한 수자원 확보로 가뭄 등 기후변화와 재해 시에도 안정적인 용수를 공급할 수 있는 체계 구축**
 - 상습가뭄지역 맞춤형 물공급 및 미급수지역 상수도 보급 확대 : 농어촌 및 도서지역 상수도 확충 추진
 - 하천유지유량 확보 : 합천댐 상류 거창2지점 하천유지용수 확보

(생명 존중 안전사회 전략2) 시·군 계획지침

- 백두대간축, 수생환경, 해양생태계 등의 주요 생태네트워크 단절 방지를 위한 제도 및 행정절차 강화
- 미세먼지 저감, 건강한 물환경 조성 등의 시·군민 건강권 보장 및 확대 방안 강구

G Y E O N G S A N G N A M D O

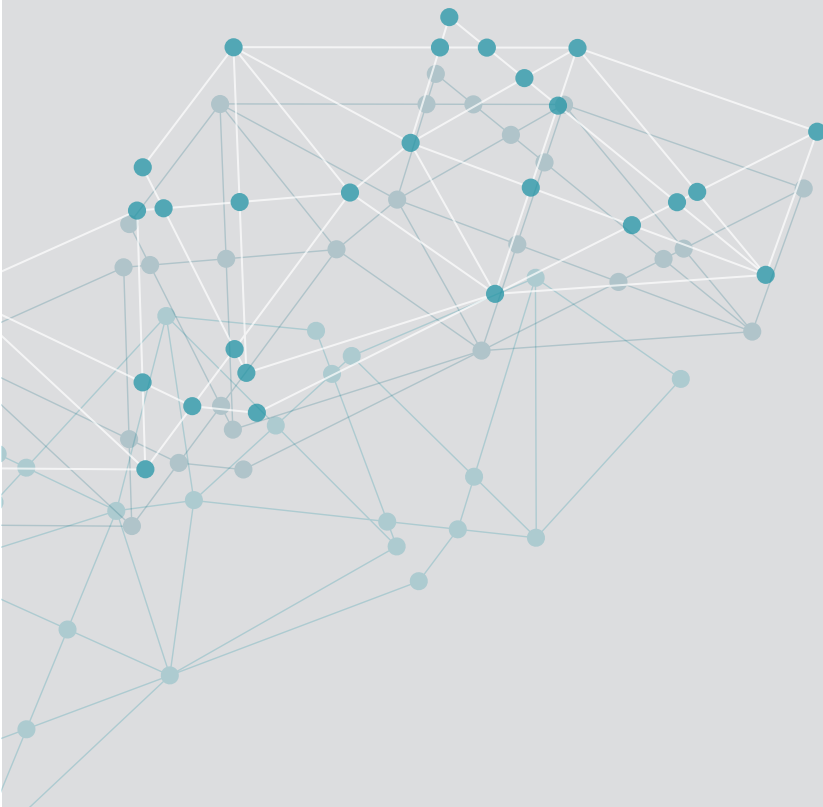

제4편

경남미래2040 부문별 계획

제1장

지역 산업

제1절

농업(농산촌)

1. 계획목표 및 추진전략

1) 비전

- 안전한 농업, 상생하는 농촌사회, 동남권 균형발전

2) 계획목표 및 추진전략

- 농업(농산촌) 부문 핵심지표

〈표 4-1-1〉

농업(농산촌) 부문
핵심지표

구분	현재 수준	1단계 목표(2030년)	2단계 목표(2040년)
농가소득	36,923천원	50,000천원	70,000천원
귀농 귀촌인	55,882명	90,173명	140,823명
농가당 경지면적	1.17ha	1.27ha	1.37ha

- 안전한 농축산물의 안정적 수급구조 확립
- 농업·농촌의 지속가능성 확보
- 스마트 농촌 확산
- 농촌사회 공동체성·자율성 회복
- 글로벌 경쟁력 강화
- 거버넌스 강화

2. 추진시책

1) 안전한 농축산물의 안정적 수급구조 확립

(1) 푸드플랜의 광역화(정착 및 확산)

- 공공먹거리 순환 체계 구축
- 먹거리를 통한 도농 상생

(2) 먹거리 안전성 · 신뢰도 향상

- 건강하고 안전한 먹거리 생산 · 공급 관리
- 도농 교류 프로그램 활용 및 식생활 교육 강화
- 친환경 농축산물 생산 농가 확대

(3) 스마트팜 확산 및 스마트팜 산업 생태계 구축

- 스마트팜 혁신밸리를 거점으로 스마트팜 확산

(4) 정밀농업 생태계 구축

- 지역별 정밀농업 기반구축

2) 농업 · 농촌의 지속가능성 확보

(1) 농산업의 경제성 확립

- 농산업 경제성 개선
- 경남형 농가소득보전 제도 확립

(2) 농업 생태계 · 생물 다양성 확대

- 농업환경 지표 관리

(3) 농지 이용 및 보전 합리화

- 농지 이용 합리화 체계 마련
- 농지 종합관리

(4) 청년농업인 유입 및 거주 확대

- 청년농업인 지원 혁신체계 구축

(5) 농촌환경개선 및 매력도 향상

- 농어촌지역개발사업의 내실화
- 농촌 생활환경 · 복지개선 지표 관리 및 개선
- 마을사업 주민참여 확대

3) 농촌사회 공동체성 · 자율성 회복

(1) 마을공동체성 회복

- 농촌의 마을공동체 지원 기반 마련
- 시군, 읍·면 단위 마을공동체 활동가 육성

(2) 공동체 마을 육성

- 귀촌을 위한 공동체 마을 육성

4) 글로벌 경쟁력 강화

(1) 농산업 경쟁력 강화

- 농림수산물 R&D 투자 강화
- 농산물 안전관리 강화

(2) 지역 전략 식품산업 육성

- 동남권 식품산업 혁신생태계 조성

5) 농정 거버넌스 강화

(1) 농업인 자치·협력 조직 육성

- 경남 농정혁신센터 설치
- 농업회의소 역할 재검토 및 개선안 마련

(2) 중앙-지방사무 분리

- 지방 농정관리기구 신설

제2절

어업(어촌)

1. 계획목표 및 추진전략

1) 계획목표

(1) 어가인구 유지 목표

- 어가인구 전국 2위 수준 유지
- 청년층 인구 25% 달성

(2) 어가소득 6천만원 달성

- 어가소득 증대를 통한 어촌 활성화

2) 추진전략

- 어업(어촌) 부문 핵심지표

〈표 4-1-2〉

어업(어촌) 부문
핵심지표

구분	현재 수준	1단계 목표(2030년)	2단계 목표(2040년)
어업 생산량	57만 6천 M/T	70만 M/T	100만 M/T
어가인구	17,553명	20,000명	25,000명
어가소득	4,800만원	6,000만원	9,000만원

(1) 실효성 있는 귀어·귀촌 정책 수립

- 경상남도의 여건에 맞는 귀어·귀촌 정책

(2) 어촌 6차 산업화를 통한 어촌경제 활성화

- 시대적 요구에 부응하는 어촌 역량 개발
- 어업과 어촌의 부가가치 제고를 통한 어촌 활성화 추구
- 경남 어촌을 도시민의 휴양지로 개발

2. 추진시책

1) 어업의 지속가능성 유지

(1) 차별화된 귀어 지원을 통한 어업 후속 인력 확보

- 경상남도 및 시·군 귀어귀촌 지원계획 수립
- 경상남도 귀어학교 운영 고도화

(2) 미래 어업이 필요로 하는 전문 인력 집중 양성

- 고부가가치 개체굴 산업 분야 전문 인력 육성
- 연안어업 자동화 및 정보화에 대응하는 인력 양성 필요

2) 어촌 사회 활성화

(1) 귀어촌인 및 어촌 단기 거주자 지원을 통한 어촌 활성화

- 경상남도 귀어촌인 지원체계 개편
- 어촌 단기 거주 지원을 통한 어촌 활성화 도모

(2) 어촌 청년 일자리 창출

- 어촌뉴딜 300사업 효과 제고를 위한 청년 인력 활용
- 어촌 6차 산업화의 성공적 추진을 위한 청년 서포터즈 구성 및 운영

제3절

지역산업

〈표 4-1-3〉

지역 산업 부문
핵심지표

1. 계획목표 및 추진전략

1) 계획목표 및 추진전략

- 지역 산업 부문 핵심지표

구분	현재 수준	1단계 목표(2030년)	2단계 목표(2040년)
1인당 GRDP (명목성장률 기준)	3,369만원	4,594만원	6,285만원
지식생산자 서비스 비중	10.4%	15.5%	20.5%

(1) 제조혁신

- 주력산업구조고도화 및 신성장산업 발굴
- 경상남도 제조혁신을 통한 스타트업 환경 조성

(2) 생산자 서비스와 소비자 서비스의 균형

- 제조업-서비스 산업 융합
- 서비스업의 중장기 로드맵 수립과 거버넌스 체계화
- 공공서비스 확대를 통한 소비자 서비스 과잉공급 해소

(3) 탄소제로 경제로의 이행 전략

- 수소경제 로드맵과 경상남도 제조업의 대응
- 친환경 에너지 발전 경쟁력 강화

(4) 동남권 메가시티 계획과 인적자본 생산

- 동남권 메가시티 건조환경 조성
- 글로벌 금융-ICT 기업 본사 유치
- 인적자원 공급 생태계 구성
- 대학-문화-연구 인프라의 구성

2. 추진시책

(1) 제조혁신과 구조고도화

- 소재부품장비 산업의 숙련의존형 첨단 산업생태계 조성
- 운송기계 산업 전장화와 탄소제로화
- 항공산업 글로벌 가치사슬 참여와 항공MRO 산업 육성

(2) 지식생산자 서비스 육성과 서비스산업 구조구도화

- 제조 서비스 혁신 생태계 조성을 통한 산업의 디지털화
- 동남권 메가시티 내 생산자 지원 서비스를 중심업무지구 형성을 통한 고부가가치 서비스 확대

(3) 경남형 그린뉴딜을 통한 탄소제로 경제 구축

- 경남도 내 풍력발전산업 가치사슬 전 부분 공급생태계 구성을 통한 세계 풍력산업 선도
- 탄소 제로 수송체계 구축을 위한 중장기 로드맵 작성 및 실행 계획 점검
- RE100 산단 조성 및 재생에너지 공급망 구축
- 그린수소 공급을 위한 수소 항만 조성
- 지역 자립 태양광 발전시설 확대를 위한 사회적 기업 적극 육성

제4절 과학기술

1. 계획목표 및 추진전략

1) 계획목표

- 기술혁신 중심 산업구조로의 이행과 과학 경남 실현

2) 추진전략

- 과학기술 부문 핵심지표

〈표 4-1-4〉

과학기술 부문
핵심지표

구분	현재 수준	1단계 목표(2030년)	2단계 목표(2040년)
GRDP 대비 R&D 투자율	2.68%	3.5%	5.0%
인구 천명당 연구원 수	6.5명	10명	15명
R-COSTⅢ 전국순위	15위	10위	5위

- 과학기술 관련 R&D 투자 양적 확대 및 질적 내실화 추진
- 경남도 R&D 전주기 관리체계 정비 및 거버넌스 확립
- 과학기술 기반 지역 문제 해결 전문 연구기관 설립 추진
- 기초과학 인재 육성 및 조직 유치를 통한 도내 기초과학 저변 강화
- 과학문화 기반 조성 및 과학기술의 대중화

2. 추진시책

- R&D 투자 양적 확대 및 질적 내실화
 - R&D 투자 확대를 향한 구체적 목표 설정
 - 경남도의 과학기술 관련 예산 확보
 - R&D 기업 유치에 따른 민간 부문 투자 확대
- 지역 거버넌스 확립 및 R&D 전주기 관리체계 정비
 - 경남 과학기술정책 협의체의 기능 강화
 - 경남 R&D 전담 관리기관 설립
- 기초과학 인재 육성 및 조직 유치를 통한 도내 기초과학 저변 강화
 - 기초과학 인재 양성 지원 확대
 - 선도연구센터 및 기초과학연구원 연구단 유치
- 과학문화 기반 조성 및 과학기술의 대중화
 - 도내 과학문화 공간시설 보강 및 문화콘텐츠 결합 지원
 - 과학문화 전문 인력 양성 및 지원 확대

제5절

산업단지

〈표 4-1-5〉

산업단지 부문
핵심지표

1. 계획목표 및 추진전략

1) 계획목표 및 추진전략

● 산업단지 부문 핵심지표

구분	현재 수준	1단계 목표(2030년)	2단계 목표(2040년)
계획입지 면적 (개별입지→계획입지 유도)	52km ²	60km ²	65km ²
노후산업단 재생사업지구 (노후산업단 증가 대응)	3개 지구	6개 지구	9개 지구
스마트산업단 (산업단 규모 대, 신규 산업 우선)	1개소	5개소	10개소

(1) 미래형 산업 육성을 위한 입지환경 구축

- 지역 맞춤형 산업용지 공급 확대
- 융·복합시대에 대응하는 복합형 산업 공간 조성
- 스마트산업단과 연계된 거점-연계 산업 구축 확대

(2) 노후산업단지 재생을 통한 지역경쟁력 강화

- 노후산업단지와 주변 지역의 통합재생 활성화
- 유휴공간 활용을 통한 신산업입지 공급

(3) 환경을 고려한 산업입지 공급체계 구축

- 지속가능한 친환경적 산업입지 공급
- 유휴공간 등을 활용한 완충 녹지공간 보완
- 다양한 수요에 대응한 계획입지 공급체계 구축

2. 추진시책

1) 미래형 산업 육성을 위한 입지환경 구축

(1) 맞춤형 산업용지 공급 확대

- 수요자 중심의 산업용지 개발·공급
- 산업입지 수요 변화에 대응한 유연한 공급계획 수립

(2) 융·복합시대에 대응한 미래형 산업 공간 조성

- 규제 완화를 통한 미래형 산업 융·복합 공간 조성
- 산학연계형 산업 공간 공급

2) 노후산업단지 재생을 통한 지역경쟁력 강화

- 유희부지 활용을 통한 혁신성장 거점 조성
- 노후산업단지와 주변 지역의 통합재생 추진
- 스마트 산업단지로 전환 유도

3) 환경을 고려한 산업입지 공급체계 구축

(1) 지속가능한 친환경적 산업입지 공급

- 환경을 고려한 산업용지 공급
- 지역주민이 주도하는 참여형 협의체 구축

(2) 유희공간 등을 활용한 완충 녹지공간 보완

- 산업단지 주변 자연친화적 공간 조성

(3) 다양한 수요에 대응한 계획입지의 공급관리체계 구축

- 계획입지의 체계적인 공급·관리
- 개별 입지관리방안 수립 의무화

제2장

민생경제·일자리

제1절

민생경제

〈표 4-2-1〉

민생경제 부문
핵심지표

1. 계획목표 및 추진전략

1) 계획목표 및 추진전략

● 민생경제 부문 핵심지표

구분	현재 수준	1단계 목표(2030년)	2단계 목표(2040년)
실질 경제성장률	0.6%	2.0%	2.0%
가계 경상소득(월 환산)	5,187만원(432만원)	7,180만원(598만원)	9,649만원(804만원)
사회적경제기업 수	사회적기업 179개 협동조합 730개	사회적기업 300개 협동조합 1,500개	사회적기업 500개 협동조합 2,000개

(1) 종사자 300명, 매출 300억 이상 사업체 300개 육성

- 중소기업 혁신 역량 강화
- 중소기업 성장 지원

(2) 노동자 보호와 창업 활성화

- 새로운 형태의 고용계약 관계 확산에 대비한 노동자 보호 방안 마련
- 창업 지원

(3) 사회적 자본 확산

- 사회적 가치 원칙 확립
- 사회서비스 확대
- 사회적경제 생태계 조성
- 참여와 상생 지원

(4) 가계소득 향상

- 노동소득과 자영업자 소득을 전국 평균 수준으로 향상

2. 추진시책

1) 가계소득 800만원 시대

(1) 중소기업 성장지원

- 동남권 중소기업혁신기술원(이하 '기술원') 설립
- 중소기업 연구개발 인력 채용 지원
- 미래 신산업 중소기업 지원 확대

(2) 자영업자 소득 증대

- 제로페이를 넘어 지역 화폐로
- 한계 자영업자 경영컨설팅을 경남 사회서비스화
- 폐업 자영업자 취업 지원 프로그램을 경영컨설팅과 연계

(3) 노동소득 증대

- 「(가칭)경상남도 임금공정성 확립을 위한 조례」 제정
- 생활임금 이하 노동자 소득 지원 방안 도입

(4) 창업지원 강화

- 동남권과학단지(기술 실용화 창업지원 집적단지) 조성
- 청년 창업 활동 지원 강화
- 사내벤처 성공 기업에 대한 지원 강화

2) 상생의 공동체 문화 확산

(1) 경남형 사회안전망 구축

- 장기 실업자에 대한 추가적인 취업 지원 제도 운영
- 수급자 가구 및 차상위계층 대상 경남도 자체 공공부조제도 마련

(2) 상생의 경영문화 확산 및 공정한 시장 질서 확립

- 상생경영 문화재단 설립 추진

- 노사 상생 경영문화 확산
- 불공정거래 피해상담센터의 실효적 운영

3) 사회적 자본 확대

(1) 사회적 가치 도정 확립

- 사회적 가치 도정 원칙 확립 및 비전 선포

(2) 사회적경제 · 금융 활성화

- 경남 사회적경제 종합지원 플랫폼 구축
- 사회적경제기금 조성
- 사회성과 보상사업(Social Impact Bond, 이하 SIB사업) 도입 검토

(3) 사회혁신 · 공동체 활동 지원 강화

- 「경남 사회혁신활동가 수당 지원 조례」 제정 검토
- 경남형 공동체 회복 사업 추진

(4) 사회서비스 확대

- 사회서비스 확대

제2절 일자리

1. 계획목표 및 추진전략

1) 계획목표

- 단기 성과중심 일자리사업 지양, 중 · 장기적 관점의 지역 노동시장 생태계 개선 노력
- 경남의 산업구조와 노동시장의 특성을 반영한 일자리 정책의 성과 제고
- 새로운 고용 형태 및 고용여건 취약계층을 포괄할 수 있는 사회안전망 정책 강화

2) 추진전략

● 일자리 부문 핵심지표

〈표 4-2-2〉

일자리 부문 핵심지표

구분	현재 수준	1단계 목표(2030년)	2단계 목표(2040년)
고용률	61.3%	64.5%	70.0%
청년고용률(15~39세)	57.1%	61.0%	65.0%
산업재해율	6.15%	6.00%	5.70%

- 지역 일자리 정책 사업의 추진 성과관리체계 강화
- 산업단지 및 지역전략산업 지원을 통한 일자리 확대
- 일·생활균형 문화 확산을 통한 노동여건 개선
- 노동시장 이중구조 개선을 통한 경남 중소기업 일자리 질 향상
- 지역·산업 수요를 반영한 인력양성 및 미스매치 해소
- 노동여건 열악한 근로자, 미조직 노동자 권익 보호 강화
- 경남 농어촌지역 일자리 생태계 조성
- 청년의 안정적인 직업 세계 정착 지원
- 여성의 경제활동 참여 촉진

2. 추진시책

(1) 지역 일자리 정책 사업의 추진 성과관리체계 강화

- 경남 일자리 거버넌스 역량 및 18개 시군별 일자리 정책 기획 및 운영 강화
- 취업 취약계층을 위한 재정지원 일자리사업의 통합적 지원 강화
- 일자리사업 성과 점검 정례화를 통한 정책 체감도 향상

(2) 산업단지 및 지역전략산업 지원을 통한 일자리 확대

- 청년, 여성도 일하기 좋은 쾌적한 산업단지 근무여건 조성
- 전략산업 활성화와 인력수급계획에 밀착한 일자리 창출 지원
- 노동자 참여형 스마트 제조혁신 변화 촉진

(3) 일·생활균형 문화 확산을 통한 노동여건 개선

- 업무 생산성 향상을 통한 근로시간 단축 실현
- 일·생활균형 실천 및 확산을 통한 일자리 창출
- 노동 존중 실현을 위한 경남 일·생활균형 종합계획 수립 및 지원

(4) 노동시장 이중구조 개선을 통한 경남 중소기업 일자리 질 향상

- 이중 노동시장 개선을 위한 협력 거버넌스 구축 및 네트워크 활성화
- 노동시장 이중구조 실태에 대한 정기적인 조사와 모니터링 강화
- 이중구조 개선을 위한 금융 및 제도적 지원

(5) 지역·산업 수요를 반영한 인력양성 및 미스매치 해소

- 지역 사업체 현장 수요에 기반한 숙련공 양성을 통한 일자리 미스매치 해소
- 직능 전환 교육 훈련을 통한 미스매치 해소
- 주요 전략산업 기업별 전문 인력양성 및 채용연계 강화를 통한 일자리 창출

(6) 노동여건 열악한 근로자, 미조직 노동자 권익 보호 강화

- 비정규직 직업능력 강화로 격차 완화
- 비정규직 근로자지원센터의 역할 강화

(7) 경남 농어촌지역 일자리 생태계 조성

- 경남 6차 산업의 로컬 브랜드화, 관광 상품화 통한 지역 경쟁력 강화 및 일자리 창출
- 청년 농어업 인력 유입 활성화를 위한 취·창업 및 승계 지원 프로그램 강화
- 4차 산업혁명 연계 등 6차 산업 기반 신규 비즈니스 모델 창출 및 지원

(8) 청년의 일자리 창출 확대

- 청년의 지역 기업 취업 연계 및 안착과 역외 청년의 경남정착 지원 강화
- 산업 다양화를 통한 청년 일자리 창출 전략 확대
- 창업·창작을 통한 새로운 청년 일자리 창출
- 청년 일자리 확대를 위한 시스템 활성화

(9) 여성의 경제활동 참여 촉진

- 생애주기별 일자리 플랜을 통한 여성 일자리 창출
- 경남형 여성친화 직종 발굴을 통한 여성친화 일자리 창출
- 여성친화형 사회적경제기업 등 창업 확대
- 사회서비스 일자리의 안정적인 좋은 일자리 확대 지원

제3장

관광·문화

제1절

관광

〈그림 4-3-1〉

관광 부문 계획목표
및 추진전략

1. 계획목표 및 추진전략

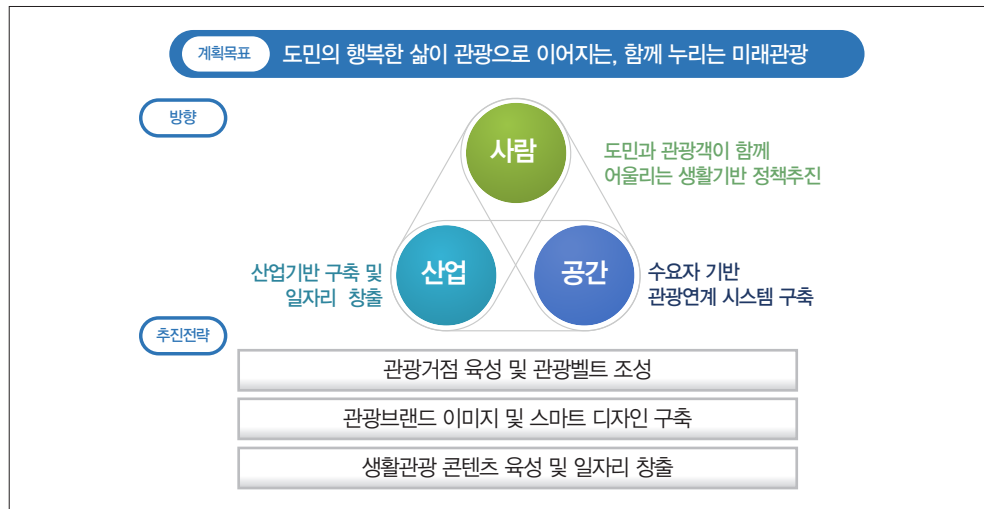

1) 계획목표

- 도민의 행복한 삶이 관광으로 이어지는, 함께 누리는 미래관광

2) 추진전략

- 관광 부문 핵심지표

〈표 4-3-1〉

관광 부문 핵심지표

구분	현재 수준	1단계 목표(2030년)	2단계 목표(2040년)
외래관광객 수	30만명	100만명	200만명
관광사업체 종사자 수	24만명	27만명	30만명
관광지출액	3.4조원	4조원	5조원

- 관광거점 육성 및 관광벨트 조성
- 관광브랜드 이미지 및 스마트 디자인 구축
- 생활관광 콘텐츠 육성 및 일자리 창출

2. 추진시책

1) 관광거점 육성 및 관광벨트 조성

- 지역 간 연계협력과 지역 관광거점 육성
- 지역의 특성과 테마를 고려한 지속가능한 관광벨트 조성

2) 특화 관광브랜드 이미지 및 스마트 디자인 구축

- 특화 관광브랜드 이미지 개발 및 육성
- 스마트 관광인프라 구축 및 스마트관광 육성

3) 생활관광 콘텐츠 육성 및 일자리 창출

- 지역 맞춤형 스토리 발굴 및 생활관광 프로그램 개발·운영
- 지역민 주도 생활관광 기반 조성 및 일자리 창출

제2절 문화

1. 계획목표 및 추진전략

1) 계획목표

- 일상 속 문화복지 지원 강화 및 도민주도 문화생태계 구축
- 문화유산의 미래가치 창출 및 창조적 콘텐츠산업 육성

2) 추진전략

- 문화 부문 핵심지표

〈표 4-3-2〉

문화 부문 핵심지표

구분	현재 수준	1단계 목표(2030년)	2단계 목표(2040년)
문화예술행사 관람률	80.2%	85%	90%
인구 천명당 문화기반시설 수	0.08개	0.10개	0.12개
콘텐츠산업 매출액 비중(경남/전국)	1.3%	1.4%	1.5%

(1) 도민 문화예술 활동 역량 강화 및 창작환경 다각화

- 도민 생활문화공동체 육성 지원 강화
- 기업의 문화예술 지원 활동 활성화
- 소외계층 문화복지 지원 확대
- 경남 예술인 창작환경 개선 및 복지 지원

(2) 문화유산의 창조적 계승 및 가치 재창조

- 문화유산 관리 및 활용 역량 강화
- 근대문화유산 발굴 및 보존 관리

(3) 지역 특화 콘텐츠산업 육성 지원 강화

- 경쟁력 있는 콘텐츠산업 육성
- 첨단기술을 활용한 역사문화자원의 콘텐츠화
- 지역 특화 콘텐츠산업 종합지원체계 구축

2. 추진시책

1) 도민 문화예술 활동 역량 강화 및 창작환경 다각화

(1) 도민중심 문화예술 활동 및 전문예술인 지원

- 기초 단위(생활권) 문화예술교육 활성화
- 아마추어 예술 활동 및 생활문화 동아리 지원
- 경남 예술인과 도민의 협력적 예술 활동 프로그램 개발 운영
- 도내 소외계층 문화예술 활동 지원
- 경남예술인복지센터 운영 활성화
- 경남 메세나 결연 매칭펀드 시·군 참여 확대
- 경남 공연예술 다각화 추진

(2) 생활권 문화기반 시설 조성 확대 및 운영 내실화

- 문화시설 생활SOC 조성 사업 활성화
- 작은 도서관 확충 및 문화적 소통 기능 강화
- 도민의 문화적 요구를 반영한 문화기반시설 운영 활성화
- 생활문화센터 및 거점 센터 조성 확대
- 지역 박물관·미술관 확충 및 내실화
- 경남문화예술진흥원 기능 정상화 및 지원 확대

2) 문화유산의 창조적 계승 및 가치 재창조

(1) 문화유산의 체계적 관리 및 보존

- 경남 문화유산의 국가지정문화재 승격 및 세계문화유산 등재 추진
- 가야역사문화권 정비사업 추진 및 가야역사문화도시 조성
- 경남 선비문화자원 수집 및 보존기반 마련
- 경남 기록유산의 효율적 수집·관리
- 경남 무형문화재의 체계적 조사·기록

(2) 문화유산 가치의 다각적 활용

- 가야문화유산 관련 법·제도 정비 및 가치 규명을 통한 향유기반 구축
- 남명 선비문화 사상 계승발전 및 선비문화 활성화
- 경남 전통예술의 자원화 및 브랜드 구축
- 도민 중심의 문화유산 보존 활동 참여 유도
- 근대적 역사 공간의 조성 및 콘텐츠 구성

3) 지역 특화 콘텐츠산업 육성 지원 강화

(1) 문화 전문 인력양성 및 문화창업 활성화

- 청년예술인 직업·창작역량 강화 사업
- 문화예술 전문가 협력의 문화적 도시재생 활성화
- 지역 청년 중심의 문화창업 활동 지원
- 사회적 기업 참여 문화예술 프로젝트 개발 및 실행

(2) 콘텐츠산업 육성 기반 구축 및 특화 콘텐츠 개발

- 경남콘텐츠기업육성센터 역할 강화
- 경남 콘텐츠산업을 견인할 앵커 기업(선도 기업) 유치
- 도내 콘텐츠 기업 강소화를 위한 프로그램 개발 및 운영
- 경남 가야사 연계 증강현실(AR) 콘텐츠 개발 및 활용
- 지역 콘텐츠산업 전문 인재 양성 교육 플랫폼 구축
- 산·관·학·연 연계 및 협력사업 발굴 및 추진

제4장

교통·물류

제1절

교통망

1. 계획목표 및 추진전략

1) 계획목표

- 1시간 생활권 네트워크 구축
- 미래교통 테스트베드 시티
- 지속가능한 친환경 미래교통 선도도시
- 교통약자 안전 및 이동 편리성 제고
- 동남권 메가시티에 걸맞은 신공항 건설

2) 추진전략

- 교통망 부문 핵심지표

〈표 4-4-1〉

교통망 부문 핵심지표

구분	현재 수준	1단계 목표(2030년)	2단계 목표(2040년)
승용차 대도시 광역권 통행시간	43분	40분	35분
대중교통 대도시 광역권 통행시간	93분	60분	30분
대도시권 광역교통 혼잡률(평균)	V/CBI 0.7	V/CBI 0.6	V/CBI 0.5
승용차 대비 농어촌버스 통행시간	180%(서비스수준C)	150%(서비스수준B)	120%(서비스수준A)

(1) 광역교통 및 환승 거점 연계성 강화

- 광역도로 신설 및 확장, 광역철도 연계
- 광역환승센터 건설 등 환승 거점 확충 및 광역환승제 확대

(2) 미래교통 테스트베드 시티

- 스마트시티 미래 도시환경 구현을 위한 경남형 미래교통 테스트베드 사업
- 자율주행, 드론택시 등 교통수단의 첨단화
- 빅데이터를 활용한 교통정책 수립

(3) 지속가능한 친환경 미래교통 선도도시

- 전기, 수소차 인프라 구축
- 친환경 차량 도입 활성화를 위한 보조금 지원제도 강화

(4) 교통약자 안전정책 및 이동 편리성

- 보행친화도시
- 고령 운전자 등 교통약자 이동 안전성 강화 정책
- 수요응답형 대중교통체계 지속 확충으로 교통약자 이동 편리성 제고

(5) 동남권 메가시티 신공항 건설 지원

- 도시 경쟁력 향상을 위한 모멘텀, 국제적인 신공항 건설

2. 추진시책

1) 광역권 연계 교통인프라 네트워크 구축

(1) 광역도로망 구축 및 혼잡도로 개선

- 부·울·경 대도시권 연계 광역교통인프라 구축사업
- 도내 주요 도로의 소통 애로구간 혼잡 해소

(2) 광역철도망 구축

- 동남권 메가시티 형성을 위한 광역철도 및 순환철도망 구축
- 진해신항 연계 산업철도 노선 구축
- 동남권 횡단 철도축 조기 건설

(3) 광역 교통체계 구축

- 광역권 연결 상급 BRT 추진
- 광역환승센터 및 통합환승요금체계 구축

2) 지속가능한 친환경 미래교통 선도도시

(1) 경남형 미래교통 테스트베드 시티

- 자율주행 및 드론수송 미래교통 선도도시

(2) 빅데이터 수집 및 활용을 통한 교통정책 수립

- 빅데이터 활용을 통한 교통정책 수립

(3) 지속가능한 친환경 교통수단의 도입

- 수소도시로의 전환에 따른 수소 · 전기차 등 친환경 교통수단 도입

3) 교통약자 안전 증진 및 교통복지 차원 이동 편리성 제고

(1) 보행친화도시로서 교통약자 안전 확보 및 이동 편리성 제고

- 보행자 안전 및 편리성 제고를 위한 보행친화도시로의 전환
- 고령자 교통사고 감소 및 이동권 확보를 위한 수요응답형 교통수단 활성화

4) 동남권 메가시티 신공항 건설

- 부 · 울 · 경 동남권 메가시티 위상에 걸맞은 신공항 건설

제2절

항만·물류

〈표 4-4-2〉

물류·항만 부문
핵심지표

1. 계획목표 및 추진전략

1) 계획목표

- 동북아 물류허브 조성을 통한 글로벌 핵심 경제권 도약
- 스마트 물류 비즈니스 최적지 구현

2) 추진전략

- 물류·항만 부문 핵심지표

구분	현재 수준	1단계 목표(2030년)	2단계 목표(2040년)
신항 배후단지 부가가치물류 비율	20%	40%	50%
3자 물류 이용률	35%	50%	60%
전국 대비 물류업체 수	4.6%	6.0%	7.0%

- 신항 중심 동북아 물류 플랫폼 구축
- 트라이포트 연계 교통 및 물류 네트워크 확충
- 복합물류 환경 조성
- 항만물류산업의 부가가치 제고 및 원스톱 스마트 지원 환경 조성
- 스마트 물류 비즈니스 지원 인프라 확대 조성

2. 추진시책

(1) 신항 중심 동북아 물류 플랫폼 구축

- 친환경·스마트 진해신항 조성
- 해상·육상 복합 운송망 확충을 위한 항만 인입철도 및 철송장 확충
- 동남권 신공항 조성 및 공항 배후물류단지 조성
- 항만 배후물류단지 및 철도 물류단지 확대 조성
- 신항의 항만서비스 수준 강화
- 동북아 물류 플랫폼 도시 확대 조성
- 항만 배후도시 기능 강화

(2) 트라이포트 연계 교통 및 물류 네트워크 확충

- 항만 배후도로망 및 항만 연계 간선 철도망 구축
- 트라이포트 접근성 제고를 위한 도시철도망 구축

(3) 복합물류 환경 조성

- 물류 플랫폼 효과성 제고를 위한 핵심 기능 배치

(4) 항만물류산업의 부가가치 제고 및 원스톱 스마트 지원 환경 조성

(5) 스마트 물류 비즈니스 지원 인프라 확대 조성

제3절

스마트·정보
인프라

1. 계획목표 및 추진전략

1) 계획목표

- ICT의 미래를 여는 경상남도

2) 추진전략

- 스마트·정보인프라 부문 핵심지표

〈표 4-4-3〉

스마트·정보인프라
부문 핵심지표

구분		현재 수준	1단계 목표(2030년)	2단계 목표(2040년)
공공데이터 개방 건수		398건	1,102건	3,300건
공공와이파이 구축 건수		4,454개소	10,000개소	20,000개소
스마트 커버리지	LTE(300mbps)	82.43%	99.0%	99.0%
	3bandLTE(1.2gbps)	44.23%	65.0%	99.0%

(1) 기반이 갖춰진 기존 제조업과 ICT 기술의 융합

- 경남 창원 스마트산업단지 조성으로 새로운 혁신 비즈니스 모델 창출

(2) 4차 산업혁명 시대를 선도하는 인재 양성 및 유치

- 대학과 스마트산단에서 실습(프로젝트) 중심의 자기주도 학습을 실시

(3) 모든 도민이 모두 누릴 수 있는 정보격차 해소 위주의 교육과 지원

- 정보소외계층에 대한 중점적인 정보화 교육

2. 추진시책

1) 경남 창원 스마트산업단지 조성으로 새로운 혁신 비즈니스 모델 창출

- 제조업에 ICT 기술을 융합하여 스마트공장 보급을 확산
- 인재를 유치 할 수 있도록 복합문화센터 및 주거복지 개선
- 창업·신산업이 쉬운 스마트 창업 생태계 구축과 산단자원을 활용하는 공유경제 활성화

2) 대학과 스마트산단에서 실습(프로젝트) 중심의 자기주도 학습 실시

- 기존 주입식 교육에서 벗어나 대학, 산단에서 실습(프로젝트) 중심의 자기주도 학습으로 고급인재 양성
- 지역 대학에서 양성한 석·박사급 인재를 해외에 파견하여 첨단산업 분야에서 경쟁력을 갖추도록 지원
- 수준급 SW 인재를 양성하기 위해 비학위과정의 아카데미 설립·운영
- 도내 일반대학원에 인공지능 학과과정을 신설하여 산업 현장에 즉시 투입 가능한 인재 양성

3) 정보소외계층에 대한 중점적인 정보화 교육

- 농·어업인에 대한 정보화 교육 실시
- 장애인에 대한 정보화 교육을 장애인복지관과 장애인교육복지정보센터에서 실시
- 저소득 및 노령계층을 위해 읍·면·동사무소 등 공공기관에 PC 및 통신설비 설치 지원
- 전국 초·중·고등학교 재학 저소득층 자녀에게 PC 대여료와 통신비 지원
- 지역 지자체 특성에 맞는 정보화 산업과제를 지원하는 지역정보화사업 운영

제5장

생활환경

제1절
주거

1. 계획목표 및 추진전략

1) 계획목표

- 적절한 정주 여건 관리체계 마련
- 맞춤형 주택 공급대책 마련
- 포용적 주거 여건 정착

2) 추진전략

- 주거 부문 핵심지표

〈표 4-5-1〉

주거 부문 핵심지표

구분	현재 수준	1단계 목표(2030년)	2단계 목표(2040년)
자가 보유율	66.5%	70%	80%
주택 만족도	3.01점	3.4점	3.8점
주거환경 만족도	2.95점	3.2점	3.6점
공공임대주택 수	78,153호	100,000호	150,000호

(1) 적절한 정주 여건 관리체계 마련

- 도시·농촌 등 지역 특성별 정주 여건 개선
- 안정적 도시공간구조 확립
- 정주 여건 개선과 관련된 정책사업 발굴

(2) 맞춤형 주택 공급대책 마련

- 양적 주택 관리
- 질적 주거 관리
- 사회주택 공급 활성화

(3) 포용적 주거여건 정착

- 수요자 맞춤형 주택 공급
- 사회적 약자 주거 안전망 확립
- 임대주택 등 주거 지원 확대

2. 추진시책

1) 계획적 관리체계 마련

(1) 도시·농촌 등 지역 특성별 정주 여건 개선

- 도시지역 생활공간 연계형 주택 공급
- 농촌지역 공동생활 거점공간 조성
- 다양한 주거 수요를 반영한 주거 유형 확대

(2) 안정적 도시공간구조 확립

- 시군별 주택 밀도계획 수립
- 장래인구 추정을 고려한 권역별 거점 도시 지정
- 경남 주택정보 관리체계 구축

(3) 정주 여건 개선과 관련된 정책사업 발굴 확대

- 생활SOC 복합화 확대 추진
- 취약지역 생활 여건 개조사업(새뜰마을사업) 컨설팅단 운영
- 공기업 연계형 주거환경개선사업 발굴

2) 맞춤형 주택 공급대책 마련

(1) 양적 주택 관리

- 고밀·고층 아파트 위주의 주택 공급 지양
- 재개발·재건축의 합리적 추진 여건 마련
- 주택 수요 검증단 운영

(2) 질적 주거 수요 관리

- 노후주택 리모델링 활성화
- 커뮤니티 중심의 주거지 재생 확대
- 정주 여건 모니터링단 운영

(3) 사회주택 공급 활성화

- 경남형 사회주택 추진체계 확립
- 사회주택 활성화 거버넌스 구축
- 주택 및 지역 관리 사회적경제조직 육성 활성화

3) 포용적 주거 여건 정착

(1) 수요자 맞춤형 주택 공급

- 청년 1인가구 대상 임대주택 공급
- 신혼부부 임대주택 확대
- 공적 개발을 통한 임대주택 공급 확대

(2) 사회적 약자 주거 안전망 확립

- 주거급여 지원 대상 확대
- 노인과 장애인 맞춤형 복지주택 공급
- 최저 소득 계층 대상 영구임대주택 공급

(3) 임대주택 등 주거 지원 확대

- 미분양주택의 임대주택 전환 유도
- 공공임대주택 공급 확대
- 비주택의 거주자 지원 강화

제2절 도시재생

1. 계획목표 및 추진전략

1) 계획목표

- 정책 맞춤형 도시재생사업 발굴
- 지역관리회사 등 사회적경제조직 육성
- 유관사업 연계를 통한 혁신거점 투자

2) 추진전략

- 도시재생 부문 핵심지표

〈표 4-5-2〉

도시재생 부문
핵심지표

구분	현재 수준	1단계 목표(2030년)	2단계 목표(2040년)
도시재생 지역공동체 발굴 건수	1건	13건	40건
국비 공모 사업 선정 건수	33건	110건	200건
경남형 전문 인력 발굴	44명	300명	500명

(1) 정책 맞춤형 도시재생사업 발굴

- 경남형 도시재생 추진체계 구축
- 도시재생 거버넌스 활성화
- 총괄 사업관리자 등 신규 정책사업 발굴

(2) 지역관리회사 등 사회적경제조직 육성

- 사회적경제조직 발굴 확대
- 주민참여 활성화 방안 마련
- 경상남도 및 관내 유관기관 협력체계 마련

(3) 유관사업 연계를 통한 혁신거점 투자

- 중앙부처 연계 · 협력사업 발굴 확대
- 기존 정책사업 대상지구 연계
- 비법정 대상 지역 관리방안 마련

2. 추진시책

1) 정책 맞춤형 도시재생사업 발굴

(1) 경남형 도시재생 추진체계 구축

- 도시재생 스타트업 확대 지원
- 공기업 참여기반 확보
- 경남형 도시재생 평가체계 확립

(2) 도시재생 거버넌스 활성화

- 도시재생위원회 구성 및 운영 활성화
- 도시재생지원단 기능 확대
- 경남도 도시재생 행정조직 개편

(3) 총괄 사업관리자 등 신규 정책사업 발굴

- 시군별 활성화지역 사전진단 시행
- 생활SOC 복합화 등 점 단위사업 추진
- 경남개발공사 역할 확대

2) 지역관리회사 등 사회적경제조직 육성

(1) 사회적경제조직 발굴 확대

- 경남형 도시재생 연계형 사회적경제조직 육성
- 사회혁신 모범사례 확산
- 청년 일자리 연계형 교육프로그램 운영

(2) 주민참여 활성화 방안 마련

- 도시재생 역량 강화 프로그램 운영 활성화
- 주민협의체의 법인 전환 지원
- 시군별 지역공동체 활성화 평가 시행

(3) 경상남도 및 관내 유관기관 협력체계 마련

- 민간기업 및 사회적경제조직 연계형 사업 공모
- 일자리 등 실현 가능성 확보
- 도시재생 대상지 부동산가격 모니터링 및 대응체계 마련

3) 유관사업 연계를 통한 혁신거점 투자

(1) 중앙부처 연계 · 협력사업 발굴 확대

- 경남형 도시재생 안내서 작성
- 부처별 신규 사업 협의체 운영
- 경상남도 도시재생 행정협의회 확대 운영

(2) 기존 정책사업 대상지구 연계

- 지역 산업 연계 스타트업 육성 확대
- 시군 차원 도시공간구조 진단
- 스마트시티 챌린지 연계 도시재생 추진

(3) 비법정 대상 지역 관리방안 마련

- 시군 도시재생사업 수요관리 강화
- 도시재생사업 공모 이외의 연계사업 발굴
- 예비사업 지원 등 단계별 공모방식 전환 유도

제3절

스마트시티

1. 계획목표 및 추진전략

1) 계획목표

- 지역 특성을 반영한 경남형 스마트시티(스마트리전) 추진
- 경남형 스마트시티 산업기반 강화
- 스마트시티 추진기반 확보

2) 추진전략

● 스마트시티 부문 핵심지표

〈표 4-5-3〉

스마트시티 부문
핵심지표

구분	현재 수준	1단계 목표(2030년)	2단계 목표(2040년)
스마트시티 특화지구	6개	50개	100개
스마트시티 전문 인력 발굴	0명	200명	400명
스마트기술 관련 민간기업 수	96개	200개	500개

(1) 지역 특성을 반영한 경남형 스마트시티 추진

- 경남형 스마트시티(스마트리전) 추진 전략계획 수립
- 스마트시티 통합 안전망 구축
- 부처별 · 분야별 스마트시티 정책사업 발굴 추진

(2) 경남형 스마트시티 산업기반 강화

- 한국형 뉴딜과 연계한 경남형 뉴딜사업 지속 추진
- 미래형 산업 전환 및 제조업 고도화
- 경남형 스마트시티 챌린지 확대 및 기업 육성

(3) 스마트시티 추진기반 확보

- 스마트시티 연계 사회혁신 플랫폼 구축
- 스마트기술 관련 혁신 인재 육성(일자리 창출)
- 경남 스마트시티 지원기구 지정 · 운영

2. 추진시책

1) 지역 특성을 반영한 경남형 스마트시티 추진

(1) 경남형 스마트시티(스마트리전) 추진 전략계획 수립

- 경남 스마트시티(스마트리전) 전략계획 수립
- 기초지자체 스마트도시기본계획 수립

(2) 스마트시티 통합 안전망 구축

- 경남 스마트시티 통합플랫폼 구축
- 시군별 스마트시티 통합플랫폼 구축 확대

(3) 부처별 · 분야별 스마트시티 정책사업 발굴 추진

- 테마형 스마트시티 추진
- 스마트도시형 도시재생 확산

2) 경남형 스마트시티 산업기반 강화

(1) 한국형 뉴딜과 연계한 경남형 뉴딜사업 지속 추진

- 경남형 뉴딜을 통한 산업기반의 전환
- 제조업 지원 서비스 업종의 육성

(2) 미래형 산업 전환 및 제조업 고도화

- 스마트시티 연계 미래산업 육성
- 제조업의 고도화를 위한 경남 산업 맞춤형 기술 통합플랫폼 마련

(3) 경남형 스마트시티 챌린지 확대 및 기업 육성

- 경남형 스마트 챌린지 공모
- 스마트시티 챌린지 민간기업 육성

3) 스마트시티 추진기반 확보

(1) 스마트시티 연계 사회혁신 플랫폼 구축

- 주민 참여 기반 플랫폼 확대
- 리빙랩 프로세스의 안착(열린 거버넌스 확대)

(2) 스마트기술 관련 혁신 인재 육성

- 지역대학 연합형 인재 양성 과정 운영
- 세부 분야의 구분과 연계형 인재 양성을 위한 오픈 캠퍼스 확대

(3) 경남 스마트시티 지원기구 지정·운영

- 공공과 민간의 협력적 거버넌스 구축
- 지원기구의 운영 활성화

제4절 상하수도

1. 계획목표 및 추진전략

1) 상하수도 부문 비전

- 도민과 함께하는 지속가능한 상하수도

2) 추진전략

- 상하수도 부문 핵심지표

〈표 4-5-4〉

상하수도 부문
핵심지표

구분	현재 수준	1단계 목표(2030년)	2단계 목표(2040년)
누수율	19.0%	5.0%	4.0% 이하
상수도 요금 현실화율	75.0%	95.0%	97.0% 이상
하수도보급률	90.5%	91.1%	92.0% 이상

(1) 안전한 수돗물의 지속가능한 공급

- 깨끗하고 풍부한 수원 확보로 가뭄 등 기후변화와 재해 시에도 안정적인 용수를 공급하는 체계를 구축
- 군 지역 및 도서지역 보급률 확대

(2) 안심하고 믿고 마시는 수돗물

- 수도시설 정비로 수질 저하를 방지하고, 고도화된 선진 정수기술의 도입으로 수돗물에 대한 신뢰도 회복
- 노후 관로 정비를 통한 누수율 저감

(3) 도민과 함께하는 건전한 상하수도 사업

- 상하수도사업 정보의 투명성 강화 및 정보공개 확대 등으로 지속가능한 상하수도사업 체계 구축
- 하수도 약취 저감 및 상하수도 요금 현실화

2. 추진시책

1) 상수도 분야

(1) 농·어촌·도서지역 지방상수도 보급률 개선

- 농어촌지역 지방상수도 보급률을 개선하고 소규모 수도 시설을 체계적으로 개선하여 농·어촌지역 수도공급 안정적 확보 추진

(2) 노후 상수도 시설 정비

- 내구연한이 초과된 노후관망은 관망 노후도 조사 및 평가를 통한 정비계획 실시
- 노후도 및 누수율이 높고 재정 여건이 열악한 지역을 선정하여 사업 추진
- 노후수도관 교체 및 갱생

(3) 시군별 재정 여건에 따른 수도요금 현실화 목표

- 구조개편, 경쟁 합리화 등 효율성 개선 노력과 더불어 지자체 여건에 맞추어 합리적인 수도요금 현실화 목표
- 지자체별 현실화 목표 설정 및 시행 결과 평가 제도화

2) 하수도 분야

(1) 하수도 보급률 확대

- 하수처리장 신증설
- 하수관로 확대

(2) 공하수처리장 방류수 재이용사업 확대

(3) 경남 노후 하수관로 교체 및 정비사업 확대

- 경남 노후 하수관로 상태진단 지속적 추진
- 결함 하수관로의 교체 및 개보수 등 정비 및 유지관리 지속적 추진

(4) 하수도 악취 저감 사업 시행

(5) 개인하수처리시설 공공관리제도 도입

- 효과적인 수질관리를 위한 공공관리 편입 유도 및 확대

(6) 재정 여건에 따른 하수도 요금 현실화 목표

제5절 보건의료

1. 계획목표 및 추진전략

1) 계획목표

- 국민의 건강생활이 보장되는 함께 누리는 보건의료

2) 추진전략

- 보건의료 부문 핵심지표

〈표 4-5-5〉

보건의료 부문
핵심지표

구분	현재 수준	1단계 목표(2030년)	2단계 목표(2040년)
기대수명	81.9세	85세	87세
기대수명과 건강수명 격차	16.6년	14.6년	12.6년

(1) 건강형평성 제고

- 공공보건의료 인프라 확충을 통한 지역 간 불평등 해소
- 취약계층에 대한 지원 강화를 통한 계층 간 불평등 해소

(2) 보건의료의 예방적 기능 강화

- 건강환경 조성을 통한 건강생활실천 강화
- 감염병 관리체계 강화를 통한 건강안전망 구축

(3) 커뮤니티케어 시스템 구축

- 보건의료와 복지정책의 융합을 통한 커뮤니티케어 기반구축
- 응급의료체계 개선을 통한 의료취약지 사망률 감소

2. 추진시책

1) 건강형평성 제고

(1) 공공보건의료 인프라 확충을 통한 지역 간 불평등 해소

- 서부경남 공공병원 확충
- 경남권 공공어린이재활병원 건립 및 운영
- 의료취약지 공공보건의료 강화

(2) 취약계층에 대한 지원 강화를 통한 계층 간 불평등 해소

- 의료취약계층 지원사업 확대

2) 보건의료의 예방적 기능 강화

(1) 건강환경 조성을 통한 건강생활실천 강화

- 심뇌혈관질환 관리 강화
- 건강생활실천을 위한 인프라 및 프로그램 확충

(2) 감염병 관리체계 강화를 통한 건강안전망 구축

- 감염병 예방 및 대응체계 강화
- 경상남도공공보건의료재단 설립

3) 커뮤니티케어 시스템 구축

(1) 보건의료와 복지정책의 융합을 통한 커뮤니티케어 기반구축

- 권역별 자체 완결적인 의료서비스 제공체계 구축
- 권역별 통합 의료벨트와 커뮤니티케어 정책의 연계성 강화

(2) 응급의료체계 개선을 통한 의료취약지 사망률 감소

- 권역외상센터 및 응급의료기관 기능 강화
- 닥터헬기 도입 및 운영
- 응급의료기능 강화

제6절

사회복지

1. 계획목표 및 추진전략

1) 계획목표

- “도민 모두의 삶의 질이 향상되는 경남복지”

2) 추진전략

- 사회복지 부문 핵심지표

〈표 4-5-6〉

사회복지 부문
핵심지표

구분	현재 수준	1단계 목표(2030년)	2단계 목표(2040년)
삶 만족도(지역사회보장계획)	61점	70점	80점
인구 십만 명당 사회복지시설 수	9.9개	12개	14.4개
인구 십만 명당 자살률	28명	25명	22명

(1) 통합복지

- 수요자 중심의 통합적 서비스 제공

(2) 균형복지

- 공공성 강화로 지역사회보장 균형발전 추진

(3) 지역복지

- 지역사회 기반 사회서비스 제공체계 구축

2. 추진시책

1) 통합복지 : 수요자 중심 통합서비스

- 복지와 보건 · 의료서비스 전달체계 개편
- 공공어린이재활병원 건립 및 통합서비스 제공
- 빅데이터 기반 맞춤형 서비스 제공 체계 구축

2) 균형복지 : 사회보장 균형발전

- 사회보장 취약지 선정 및 지원
- 양질의 사회서비스 일자리 창출

3) 지역복지 : 지역사회 기반 사회서비스

- 지역사회 중심 돌봄 시스템 구축
- 사회보장지원단 구성 및 운영

제7절

인구정책

〈표 4-5-7〉

인구정책 부문
핵심지표

1. 계획목표 및 추진전략

1) 계획목표 및 추진전략

● 인구정책 부문 핵심지표

구분	현재 수준	1단계 목표(2030년)	2단계 목표(2040년)
인구(주민등록인구 기준)	334만명	340만명	334만명
행복지수	상위 40~60%	상위 20~40%	상위 20%
청년 인구 순유출	15,060명	4,000명 내외	±1,000명 이내

(1) 지속가능 경남을 위한 인구정책 수립

① 저출생 완화를 위한 정책지원

● 자녀 출산과 양육 지원의 체감도 제고

② 청년이 돌아오는 청년특별도 조성

● 경남출신 청년이 돌아오고, 수도권 청년 정착 유도

● 청년과 함께 청년이 직접 정책 설계

③ 경남과 인근 지자체 협업을 통한 인구 유출 방지

● 對 수도권 청년층 인구 순유출 완화

(2) 도 정책의 인구관점 도입

① 인구영향평가를 통한 신규정책 점검

● 부정확한 인구통계 및 미래인구 예측으로 인한 오류 개선

② 민간 파트너십을 통한 도정 협업

● 민관 협치를 위한 저출생고령사회위원회 구성·운영

● 민간과 도민이 참여하는 협의체 구성

2. 추진시책

1) 저출생 완화를 위한 정책지원

(1) 부모 부담 완화

- 난임부부 지원 강화

- 산후조리 지원 확대

(2) 돌봄의 신뢰성 제고

- 국공립어린이집 확충

- 자녀 양육부담 분담

2) 청년정책 활성화

(1) 청년친화도시 조성 확대

- 청년들의 다양한 활동 욕구 충족

- 지역공동체를 주도적으로 이끌고 갈 수 있는 주체로 성장할 수 있도록 지원

(2) 청년 참여정책 활성화

- 청년이용 공간 확대

- 청년 참여 기반 구축

3) 도 정책의 인구관점 도입

(1) 인구영향평가 실시

- 경상남도 시행 사업의 인구영향평가 실시

- 도청년과 여성 등의 주력 계층 선정을 통한 정책적 지원 강화

(2) 민간 파트너십 구축

- 저출생고령사회위원회 운영 활성화

- 도민참여 협의체 구성·운영

제8절

여성가족

〈표 4-5-8〉

여성가족 부문
핵심지표

1. 계획목표 및 추진전략

1) 계획목표 및 추진전략

● 여성가족 부문 핵심지표

구분	현재 수준	1단계 목표(2030년)	2단계 목표(2040년)
성평등 레벨	레벨 2~4	레벨 2 이상 유지	레벨 2 이상 유지
여성 경제활동참가율	52.5%	60%	70%
광역 및 기초의원 여성 비율	19.8%	30%	40%

(1) 도민 참여를 통한 공동체의 안전 및 삶의 질 추구

- 사회적 약자를 배려하는 안전망 구축
- 범죄와 폭력 위협으로부터 안전한 지역사회 조성

(2) 성평등을 기반으로 도민의 기회와 선택의 보장

- 성평등한 지역사회 조성
- 경제활동의 기회 보장 및 생활과의 균형 향상

(3) 돌봄과 포용의 경상남도

- 결혼, 출산, 양육을 선택할 수 있는 지역사회 인프라 구축
- 1인가구 및 다양한 가족 형태에 대한 정책 지원을 통한 사회적 인정 강화

2. 추진시책

1) 안전하고 살기 좋은 지역 환경 조성

- 광역형 여성친화도시(Gender Equality Region) 조성을 위한 지원체계 구축
- 도민 참여 방식의 사회안전망 구축
- 대면·비대면 혼합형 사회적 약자 지원 방식 모색

2) 평등과 공정을 토대로 한 사회체계 확립

- 성평등 기반 조성
- 일·생활균형 지원

3) 다양성이 인정되는 지역사회 기반 구축

- 안전하고 든든한 양육환경 조성
- 다양한 라이프스타일을 존중하는 지역사회 만들기

제9절

교육

〈표 4-5-9〉

교육 부문 핵심지표

1. 계획목표 및 추진전략

1) 계획목표 및 추진전략

● 교육 부문 핵심지표

구분	현재 수준	1단계 목표(2030년)	2단계 목표(2040년)
경남 소재 대학 졸업 비율 (경남대학졸업자 수/ 전국대학졸업자 수(4년제))	4.1%	4.5%	5.0%
대학졸업자 취업률	60.2%	70%	80%

(1) 도-대학의 지역 상생방안 공동추진

① 도와 대학 간 협의체계 구축

● 도-대학 상생발전협의회

② 지역혁신 플랫폼 추진 · 활용

● 교육혁신 및 대학 R&BD 강화

(2) 도청-교육청 협업으로 초·중·등 교육의 혁신 추진

① 교육 협치 행정

● 도 행정과 교육행정의 협업 추진

● 교육행정협의회 운영 활성화

② 학교공간혁신을 통한 미래교육 대응

● 기술기반 미래학교 적용

● 학교공간혁신

2. 추진시책

1) 도-대학의 지역 상생 협의체 구축

(1) 도와 대학 간 협의체계 구축

- 대학교육 플랫폼 운영
- 2020년 선정된 「지자체-대학 협력기반 지역혁신 사업」 운영의 내실화
- 도-대학 상생발전 협의회 운영

2) 도청-교육청 협업 공고

(1) 교육 협치 행정 활성화

- 도 행정-교육 행정간 협업
- 지자체화를 통한 보편적 교육복지 구현

(2) 기술기반 학교공간혁신

- 미래학교 구축
- 학교공간혁신

(3) 교육자치 실현을 위한 공동노력

3) 생애주기 평생학습 체계 구축

(1) 평생교육 체계 조성

- 평생교육 체계 구축
- 평생교육진흥원 운영 활성화

(2) 평생교육기반 내실화

- 평생교육진흥원 온라인 강좌 활성화
- 평생학습 도민기자단 및 강좌나르미 활성화

(3) 평생교육 고도화

- 생애주기별 평생학습 바우처 지원
- 차별없는 평생학습사회 실현
- 경남평생학습인증제 실현

제10절 체육

〈그림 4-5-1〉

체육 부문 계획목표 및
추진전략

1. 계획목표 및 추진전략

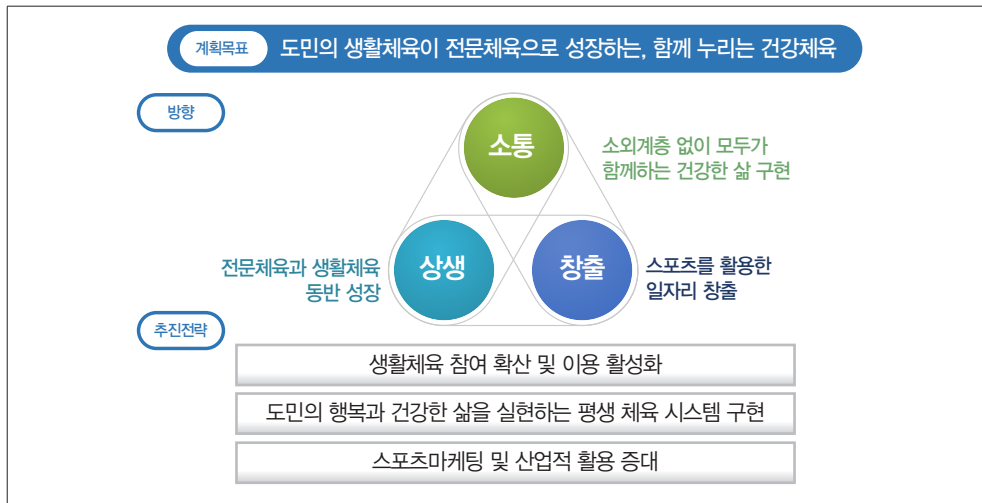

1) 계획목표

- 도민의 생활체육이 전문체육으로 성장하는, 함께 누리는 건강체육

2) 추진전략

- 체육 부문 핵심지표

〈표 4-5-10〉

체육 부문 핵심지표

구분	현재 수준	1단계 목표(2030년)	2단계 목표(2040년)
생활체육 참여율	69%	75%	80%
인구만명당 공공체육시설	7.7%	10.7%	13.7%

- 생활체육 참여 확산 및 이용 활성화
- 도민의 행복과 건강한 삶을 실현하는 평생 체육 시스템 구현
- 스포츠마케팅 및 산업적 활용 증대

2. 추진시책

1) 생활체육 참여 확산 및 이용 활성화

- 일상을 누리는 생활밀착형 체육 공간 확충 및 프로그램 운영
- 생활체육-전문체육 선순환 체계 구축

2) 도민의 행복과 건강한 삶을 실현하는 평생 체육 시스템 구현

- 3~100세까지 생애주기별 맞춤형 평생 체육 프로그램 제공
- 도민 누구나가 누릴 수 있는 경남형 체육(스포츠) 복지 체계 구축

3) 스포츠 마케팅 및 산업적 활용 증대

- 지역 기반 스포츠 기업 육성 및 경남 스포츠 신시장 창출
- 전지훈련단 사계절 유치 및 메가 스포츠이벤트 유치를 통한 지역 파급효과 극대화

제6장

지역자원

제1절
수자원

1. 계획목표 및 추진전략

1) 비전

- 도민이 함께 누리는 물걱정 없는 건강한 낙동강

2) 추진전략

- 수자원 부문 핵심지표

〈표 4-6-1〉
수자원 부문 핵심지표

구분	현재 수준	1단계 목표(2030년)	2단계 목표(2040년)
하천유지유량 달성률	78.0%	90.0%	95.0% 이상
수질 BOD(남지지점)	2.0mg/L	2.0mg/L 이하	2.0mg/L 이하
수질 T-P(남지지점)	0.038mg/L	0.035mg/L 이하	0.032mg/L 이하

- 맑은 물의 안정적 공급
- 홍수에 안전한 경상남도 구축
- 지속가능한 물환경 조성
- 공정하고 지속가능한 통합물관리

2. 추진시책

(1) 상습가뭄지역 맞춤형 물공급 미급수지역 상수도 보급 확대

- 농어촌 및 도서지역 상수도 확충 추진

(2) 경남 통합물관리계획 수립

- 통합물관리기본계획 수립 이후 경상남도 맞춤형 통합물관리계획 수립 필요

(3) 낙동강 홍수 방어 능력 제고

- 권역별 하천기본계획 수립 및 하천 종합정비
- 기존 수자원 시설물의 홍수 대응 안정성 강화
- 도시 홍수피해 방지를 고려한 도시계획 필요

(4) 건강한 물순환 시스템 구축

- 저영향 도시개발 확대를 위한 기술보급 및 홍보
- 빗물 이용실태조사 및 활용방안 수립
- 친환경 물순환 도시 구현을 위한 제도 정비

(5) 가축분뇨처리시설 및 폐수처리시설 신증설

- 경남도내 가축분뇨처리시설 신증설
- 공공폐수처리시설 신증설

(6) 하천 유역 비점오염원 관리 강화

- 물순환 선도도시 등 그린 빗물 인프라 조성
- 저류시설 설치(초기 오염물질 저류)
- 경남 공익형 직불제
- 초지, 습지, 수림대 등 조성
- 우천 시 농어촌 야적퇴비 관리강화

(7) 하천유지유량 확보

- 합천댐 상류 거창2지점 하천유지용수 확보 방안이 필요

제2절 토지이용

1. 계획목표 및 추진전략**1) 계획목표**

- 균형있고 조화롭게 성장하는, 함께 누리는 지속가능한 도시

2) 추진전략

- 토지이용 부문 핵심지표

〈표 4-6-2〉

토지이용 부문 핵심지표

구분	현재 수준	1단계 목표(2030년)	2단계 목표(2040년)
도시지역인구 (콤팩트시티 구현, 인구집중)	290만명	295만명	293만명
개발제한구역 (해제잔여총량+추가수요대응)	458,96km ²	약 20km ² 해제	약 10km ² 해제

(1) 새로운 여건 변화에 대응한 합리적 토지이용

- 균형적 도시공간 개발 · 관리
- 토지이용의 융 · 복합화
- 저성장에 따른 압축적 지역재생 추진

(2) 지속가능한 개발을 위한 토지이용 · 관리 방안

- 토지이용의 유연화 및 분권화
- 성장관리방안을 통한 개발 집중 관리
- 개발제한구역의 체계적 관리와 활용

2. 추진시책**1) 새로운 여건 변화에 대응한 합리적 토지이용****(1) 균형적 도시공간 개발 · 관리**

- 인구 변화에 대응한 효율적 도시관리 방안
- 지역 특성을 고려한 도시개발 추진

(2) 토지이용의 융 · 복합화

- 도심 내 복합용지 도입 활성화
- 규제 완화를 통한 고밀 복합개발 활성화

(3) 저성장에 따른 압축적 지역재생 추진

- 유희부지의 전략적 활용

2) 지속가능한 개발을 위한 토지이용 · 관리 강화**(1) 토지이용의 유연화 및 분권화**

- 토지이용 규제의 효율화
- 지역 맞춤형 용도지역 제도 운용

(2) 성장관리방안을 통한 개발 집중 관리

- 비도시지역에 대한 성장관리방안 수립 의무화
- 개발압력이 높은 지역에 대한 계획적 개발 유도

(3) 개발제한구역의 체계적 관리와 활용

- 개발제한구역 해제 · 개발 시 공공성 강화
- 개발제한구역 내 여가 · 휴식 공간 조성

제3절

에너지·자원

1. 계획목표 및 추진전략

1) 계획목표

- 신 · 재생에너지/분산 전원 주도 4030 친환경 도시 경남 조성

2) 추진전략

- 에너지 · 자원 부문 핵심지표

〈표 4-6-3〉

에너지 · 자원 부문
핵심지표

구분	현재 수준	1단계 목표(2030년)	2단계 목표(2040년)
온실가스배출량	84,529천톤	(2017년 대비) 50% 감축	(2017년 대비) 60% 감축
재생에너지 발전 비중	4.5%	30%	40%
중소규모 수소생산기지 구축	1개소	2개소	5개소

(1) 신 · 재생에너지원 다변화 및 주민 수용성 증진

- 신 · 재생에너지 보급 확대
- 신 · 재생에너지의 주민 수용성 증진

(2) 신 · 재생에너지 보급기반 조성

- 선순환 산업 생태계 구축
- 신 · 재생에너지 행정서비스 강화

(3) 안정적 에너지 공급 기반 제공

- 도시가스 보급확대
- 도시가스 미공급지역 해소

2. 추진시책

1) 신·재생에너지원 다변화 및 주민 수용성 증진

(1) 신·재생에너지 보급확대

- 태양광, 해상풍력 등 기존 자원 활용을 통한 신·재생에너지원 보급 확대
- 신·재생에너지 보급 사업의 다양화
- 태양광, 풍력 등 기존에너지원 및 수소에너지 발전사업 확대를 통한 신성장 동력 확보

(2) 신·재생에너지의 주민 수용성 증진

- 직접 소통확대를 통한 신·재생에너지 인식 제고
- 신·재생에너지 홍보 및 교육 추진
- 사업 추진 시, 주민과 이익을 직·간접적으로 공유

2) 신·재생에너지 보급기반 조성

(1) 선순환 산업 생태계 구축

- 경남형 신·재생에너지 클러스터 구축
- 태양광, 풍력, 수소-연료전지 등 신기술 실증 사업 확대

(2) 신·재생에너지 행정서비스 강화

- 신·재생에너지 등 에너지원 관련 전문적 조직 확대 및 강화
- 신·재생에너지 운영 관리 고도화

3) 안정적 에너지 공급 기반 제공

- (1) 도시가스 보급 확대
- (2) 도시가스 미공급지역 해소

제7장

환경보전·관리

제1절

환경문제·관리

1. 계획목표 및 추진전략

1) 계획목표

- 전환시대를 선도하는 일류 경남 조성
- 맑고 쾌적한 공기, 건강한 경남

2) 추진전략

- 환경문제·관리 부문 핵심지표

〈표 4-7-1〉

환경문제·관리 부문
핵심지표

구분	현재 수준	1단계 목표(2030년)	2단계 목표(2040년)
전기자동차/충전소 보급	4,683대/1,728기	140,000대/6,400기	600,000대/29,000기
RE100 달성기업 수	0개	100개	300개
초미세먼지(PM 2.5)	19 $\mu\text{g}/\text{m}^3$ (2019년)	14 $\mu\text{g}/\text{m}^3$	13 $\mu\text{g}/\text{m}^3$

(1) 감축 수단의 다양화를 통한 온실가스 감축

- 신·재생에너지 보급 및 에너지 이용 절감
- 친환경 교통수단 이용 활성화 및 대중교통 이용 확대
- 폐기물 감축 및 재처리를 통한 온실가스 배출 저감

(2) 부문별 대기오염물질 저감대책 강화

- 부문별 대기오염물질 저감
- 도민 건강 보호 대책 마련
- 대기오염 영향권역 지자체 간 협력 체계 구축

2. 추진시책

1) 감축 수단의 다양화를 통한 온실가스 감축

(1) 신·재생에너지 보급 및 에너지 이용 절감

- 신·재생에너지 공급 확대
- 에너지 절감을 통한 온실가스 저감

(2) 친환경 교통수단 이용 활성화 및 대중교통 이용 확대

- 친환경 교통수단 이용 활성화 지원
- 대중교통 이용 활성화

(3) 폐기물 감축 및 재처리를 통한 온실가스 배출 저감

- 도내 발생 폐기물 저감 및 재활용률 증대

2) 부문별 대기오염물질 저감대책 강화

(1) 부문별 대기오염물질 저감

- 산업 부문의 대기오염물질 저감대책 강화
- 친환경 교통수단 보급 및 선박/건설기계 등 관리 강화
- 농업 부문 폐기물 관리체계 구축

(2) 도민 건강 보호 대책 마련

- 고농도 초미세먼지 재난대응체계 구축
- 민감 취약계층 건강 보호 기반 강화

(3) 대기오염 영향권역 지자체 간 협력 체계 구축

- 동남권 대기환경청 설립

제2절

경관계획

〈표 4-7-2〉

경관계획 부문
핵심지표

1. 계획목표 및 추진전략

1) 계획목표

- 경관자원의 보전·관리·형성
- 시민이 공감하고 참여할 수 있는 경관계획

2) 추진전략

- 경관계획 부문 핵심지표

구분	현재 수준	1단계 목표(2030년)	2단계 목표(2040년)
경관관련용도지구 면적 (경관지구, 고도지구, 보호지구)	41,559,433m ²	50,000,000m ²	60,000,000m ²
산림보호구역 내 경관보호구역 면적*	1,195ha	현 수준 유지	현 수준 유지

* 전국 감소 추세

(1) 권역별 관리 방향

- 동부 도시산업권역 : 창원시, 김해시, 밀양시, 양산시
- 서부 도시산업권역 : 진주시, 사천시, 함안군
- 생태자연권역 : 거창군, 함양군, 합천군, 산청군, 하동군
- 해양문화권역 : 통영시, 거제시, 남해군, 고성군

2. 추진시책

1) 도시경관계획 추진시책

- 경관계획의 지정 및 관리
- 경관관리 실행조직 및 행정체계 강화
- 경관협정 활성화 방안 마련
- 경관심의체계의 이해

2) 농어촌경관계획 추진시책

- 농어촌경관관리체계 강화
- 농어촌경관관리 실행전략

제8장

안전·방재

제1절

안전·방재

〈표 4-8-1〉

안전·방재 부문
핵심지표

1. 계획목표 및 추진전략

1) 계획목표

- 기본 방향 : 경상남도 레질리언스 향상을 통한 저감, 대비, 복구 대응 전 주기 역량 강화
- 목표 : "도민의 안전을 최우성으로 하는 안전한 경남" 실현

2) 추진전략

- 안전·방재 부문 핵심지표

구분	현재 수준	1단계 목표(2030년)	2단계 목표(2040년)
지역안전지수	(평균) 2.7등급	(평균) 2등급	(전 분야) 1등급
재난·안전사고 사망자	2,218명	20% 저감	40% 저감
소방 골든타임률	65.3%	67.5%	70%

- 재난에 취약한 요인 파악 및 개선을 통해 예방적 도시방재계획 수립
- 민관 안전 역량 강화를 통해 레질리언스 강화
- 광역재난 공동대응체계 구축

2. 추진시책

1) 주요 전략별 추진시책

(1) 취약성 평가 및 저감계획 수립

- 재난 요인별 취약성 평가
- 재난 요인별 취약성 지도 구축
- 취약성 평가를 바탕으로 저감계획 수립 및 반영

(2) 지역의 안전역량 강화

- 지역의 재난안전 역량 평가 및 분석
- 행·재정적 지원 전략 수립
- 지역주민 참여형 마을 만들기 시행

(3) 광역재난 공동대응체계 구축

- 재난의 전 주기를 공동으로 관리할 수 있는 광역재난관리체계 구축
- 광역재난의 효과적 관리체계 구축(동남권역, 영남권역, 남중권역 등)

2) 재난 주기별 추진시책

(1) 저감(Mitigation)

- 취약성 분석(회복탄력성 평가)
- 토지이용계획(도시계획)과의 연계방안 마련
- 조례 개정 및 규제 강화(건축행위 허가 등)

(2) 준비(Preparedness)

- 재난 시나리오 구축
- 주민참여형 방재마을 만들기
- 재난안전교육

(3) 대응(Response)

- 매뉴얼 점검 및 개정
- 민관 재난대응체계 구축

(4) 복구(Recovery)

- 다양한 복구 시나리오 구축
- 방재형 도시재생 사업과 연계

제9장

남북외교

제1절

남북외교

〈표 4-9-1〉

남북외교 부문
핵심지표

1. 계획목표 및 추진전략

1) 계획목표 및 추진전략

● 남북외교 부문 핵심지표

구분	현재 수준	1단계 목표(2030년)	2단계 목표(2040년)
남북교류협력기금 적립금	20억	150억	300억
남북교류협력 조례 제정 기초지자체	7개	13개	18개
남북교류사업 규모	0억원	100억원	500억원

(1) 경상남도 ‘남북교류협력 2.0’

① 지자체 중심의 남북교류협력

- 지자체 단독사업 추진
- 중앙-지방의 효과적인 분업
- 경남 남북교류협력 기본계획에 따른 분야별 추진

2. 추진시책

1) 경남형 남북교류협력 모델 창출

(1) 산업 연계기반 조성

- 북의 회유금속 등을 활용한 도 주력산업 육성
- 북한 경제개발구와의 공동 협력
- 한반도 평화시대 대비 동북아 물류플랫폼 구축

(2) 농수산 분야 교류협력

- 농업협력을 매개로 한 1개 郡 현대화사업 추진
- 수산물 양식 및 가공 협력
- 약용자원 교류를 통한 향노화산업 글로벌화

(3) 지역특화 사회 문화 콘텐츠 교류

- 윤이상 음악교류를 통한 국제음악예술포럼 개최
- 역사 · 문화 · 체육 · 학술 교류

(4) 통일기반 조성

- 남북교류협력 컨트롤 타워 및 남북교류 플랫폼 구축
- 지역 통일공감대 확산

2) 북한 경제개발구를 중심으로 한 남북 산업연계

(1) 북한의 경제개발구 진출/협력 모색

- 경남 제조업 중 단순 조립 · 가공 등 인건비 문제로 경쟁력이 저하되어 해외 이전을 계획하고 있는 산업 분야의 북한 경제개발구 진출/협력 모색

(2) 장기적으로 청진항 항만 인프라 및 해상 운송업 등 협력 추진

- 산업업계에서는 금속가공, 선박 수리부품 공동 등 협력 추진
- 청진항 항만설비, 항만 · 전력 인프라 SOC 관련 PF 프로젝트 참여
- 러시아(블라디보스토크)-부산/경남-일본-동남아 등을 잇는 해상운송업(중계무역)관련 기업의 진출

G Y E O N G S A N G N A M D O

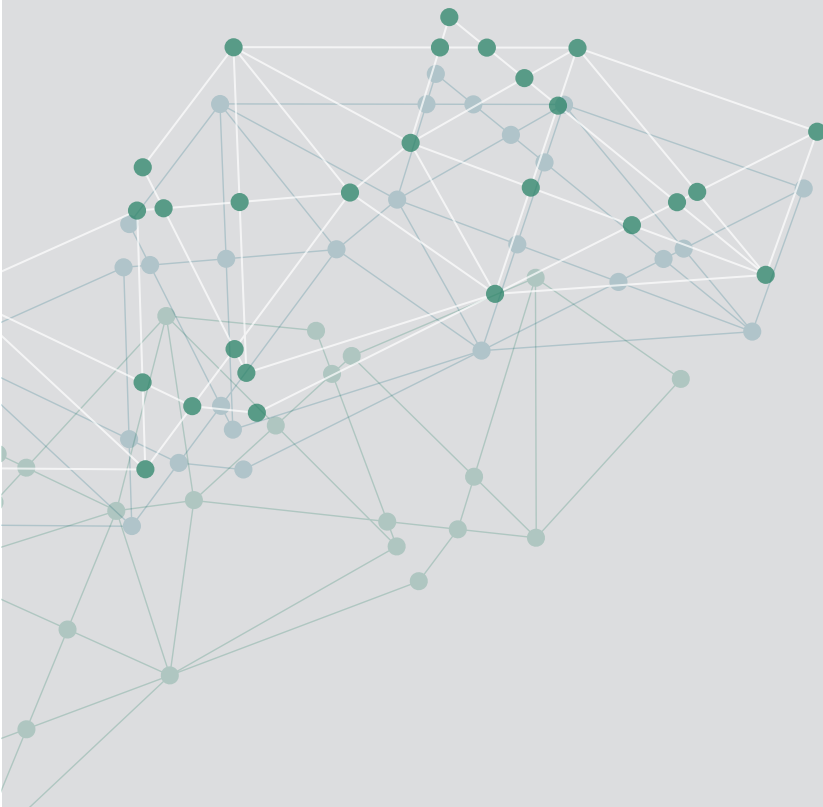

제5편

계획의 집행 및 관리

제1장

행정계획

1. 계획목표 및 추진전략

1) 계획목표

- 사회적 가치 실현 통한 공공성 복원
- 자치와 협치를 통한 주민 주권 구현
- 플랫폼 정부 통한 사회문제 해결

2) 추진전략

- 행정계획 부문 핵심지표

〈표 5-1-1〉

행정계획 부문
핵심지표

구분	현재 수준	1단계 목표(2030년)	2단계 목표(2040년)
주민참여예산제	130억	500억	1,000억
주민자치회 실시	15.6%	50%	100%

- 사회적 가치 실현 행정체계 구축
- 자치분권 강화 및 주민자치 활성화 제고
- 협치 행정 구축
- 데이터 기반 플랫폼 정부 구축

2. 추진시책

1) 사회적 가치 중심 행정혁신

(1) 정책 과정 내 사회적 가치 실현

- 정책 과정 내 주민참여 확대
- 주민 주도형 평가

(2) 사회적 가치를 반영한 내부관리

- 사회적 가치 성과관리

2) 주민자치 활성화

(1) 정책 과정 내 권한 확대

- 주민자치회의 활동 및 권한 확대

(2) 읍면동 행정혁신

- 읍면동의 역할 변화

3) 협치 행정

(1) 지자체 간 협치

- 도내 행정단위 간 협치
- 타 지자체와의 협치

4) 데이터 기반 플랫폼 정부 구축

(1) 데이터 구축

- 영역별/주기별 적용 가능한 데이터 구축
- 데이터 거버넌스

(2) 데이터 활용

- 행정서비스 설계 시 반영
- 주민 주도의 정책설계

제2장

재정계획

1. 계획목표 및 추진전략

1) 계획목표

- 지방분권 시대를 위한 재정 분권 실현

2) 추진전략

- 재정계획 부문 핵심지표

〈표 5-2-1〉

재정계획 부문
핵심지표

구분	현재 수준	1단계 목표(2030년)	2단계 목표(2040년)
예산 규모	9,4조원	14조원	18조원
재정자립도	33.9%	40%	50%

주 : 2021년 실제 예산안을 반영하여 목표 수치를 보정함

- 제도개선을 통한 안정적 재정 분권 실현
- 세출 구조조정을 통한 재정 운영의 효율성 · 효과성 제고
- 재원조달 방식의 다각화 및 안정적 재원조달

2. 추진시책

(1) 제도개선을 통한 안정적 재정 분권 실현

- 지방재정 운용의 자율성 제고를 위한 재정 분권 강화
- 재정 분권 강화를 위한 실효성 있는 지방세제 개편
- 세입 확충 기반 강화 및 신규 제도 도입

(2) 세출 구조조정을 통한 재정 운영의 효율성 · 효과성 제고

- 국고보조사업 증가로 인한 지방재정 운영의 경직성 해소
- 재정사업 평가 및 성과관리체계 강화로 재정계획의 효율성 및 효과성 제고
- 도내 균형발전을 위한 재정지원 확대

(3) 자원조달 방식의 다각화 및 안정적 자원조달

● 민자유치 활성화를 통한 자원조달방식의 다각화

- ‘민자사업 포괄주의’, ‘BTO-BTL 복합형’ 도입 등에 따라 민자사업 추진 활성화
- ‘민자사업 포괄주의’, ‘BTO-BTL 복합형’ 도입 등 민자사업 추진 여건 개선 추세
- 민자사업 총괄 관리 및 활성화를 위한 전담부서 설치
- ‘경남공공투자개발관리센터’ 등 도내 전문기관 활용하여 민자사업 적정성 평가 및 추진 확대

● 주요 계획과 재정계획의 연계 · 통합 운영으로 안정적 자원조달

- 주요 법정계획 및 정책계획과 중기재정계획의 연계성 강화로 사업 추진 안정성 담보
- 중기재정계획과 투자심사, 성과예산제가 연계된 예산 평가 · 관리체계 확립

제3장

투자·재원조달

1. 투자계획의 개요

● 투자사업비 규모 전망

- 경상남도 중기지방재정계획의 계획을 토대로 2021~2040년 기간의 사업 추진을 위한 투자액을 추정함
- 추정된 총 투자액은 263조 9,660억원 정도임

● 부문별 투자계획

- 투자비의 부문별 비중을 살펴보면, 복지 및 생활환경 부문이 115조 8,280억원으로 가장 크게 나타났으며, 교통물류 등이 포함된 사회기반 부문이 72조 8,790억원, 농림해양수산 부문이 30조 5,260억원의 순으로 추산됨

(단위 : 십억원)

〈표 5-3-1〉

경상남도 종합계획
부문별 투자사업비
내역

구분	사업비	지역개발	산업경제	문화관광	사회기반	복지 및 생활환경	농림 해양수산	환경
총계	263,966	13,076	6,892	10,143	72,879	115,828	30,526	14,622
2020년	9,704	517	298	368	2,633	4,195	1,157	537
2021년	9,988	513	279	376	2,762	4,335	1,168	554
2022년	10,156	513	287	399	2,786	4,458	1,138	574
2023년	10,535	527	293	415	2,903	4,629	1,179	589
2024년	11,118	549	287	427	3,071	4,881	1,289	615
2025년	11,441	565	296	439	3,160	5,022	1,326	633
2026년	11,761	581	304	451	3,248	5,163	1,363	651
2027년	12,090	597	313	464	3,339	5,307	1,401	669
2028년	12,417	613	321	477	3,429	5,451	1,439	687
2029년	12,740	629	329	489	3,518	5,592	1,477	705
2030년	13,071	646	338	502	3,610	5,738	1,515	723
2031년	13,397	662	346	514	3,700	5,881	1,553	741
2032년	13,719	678	355	526	3,789	6,022	1,590	759
2033년	14,048	694	363	539	3,880	6,167	1,628	777
2034년	14,371	710	372	552	3,969	6,309	1,666	795
2035년	14,702	726	380	564	4,060	6,454	1,704	813
2036년	15,025	742	389	577	4,150	6,596	1,742	831
2037년	15,356	759	397	589	4,241	6,741	1,780	849
2038년	15,678	774	405	602	4,330	6,882	1,817	867
2039년	16,008	791	414	614	4,421	7,027	1,855	886
2040년	16,344	807	423	627	4,514	7,174	1,894	904

자료 : 2020~2024 경상남도 중기지방재정계획을 바탕으로 추정함.

2. 투자사업의 재원조달 계획

1) 추진방향

(1) 신사업 시행 및 운영을 통한 경남 경제 회복

- 신규 사업의 적극 발굴 및 국비 확보를 위한 대응 시스템 구축
- 예비타당성조사 대상 사업 및 국비확보 사업의 통과 비율 증가로 도정 목표 달성

(2) 경남지역의 민간투자사업 추진을 통해 재정 한계 극복

- 민간투자자본을 활용하여 시급성이 높은 사업의 조속한 추진
- 운영 중인 민간투자사업에 대해 추가적인 자금 재조달 등을 통한 재정 절감 추진

2) 추진전략

- 투자·재원조달 부문 핵심지표

〈표 5-3-2〉

투자·재원조달 부문
핵심지표

구분	현재 수준	1단계 목표(2030년)	2단계 목표(2040년)
투자사업 사후관리 실적	—	총 투자사업의 20%	총 투자사업의 40%
민자사업 관리 실적	—	총 민자사업의 20%	총 민자사업의 40%

(1) 신사업 개발 및 국비확보의 가속화·체계화

- 제4차 경상남도 종합계획의 핵심전략 달성을 위한 세부계획 수립
- 국가재정운용계획 및 정부 예산 편성과 연계, 신규 사업을 적극적으로 발굴하여 경제혁신을 달성할 수 있도록 추진
- 국비 확보를 위한 대응 시스템을 체계적으로 구축

(2) 투자사업 추진의 성과평가 및 사후관리 실시

- 국비사업 및 도비보조사업 사후평가를 통한 합리적 자원 배분 추진
- 성과중심의 예산편성 및 자원 배분으로 효율성 제고

(3) 민간투자사업 활성화 추진 및 관리

- 경상남도 재정예산의 한계 극복을 위한 경남지역의 민간투자사업 발굴 적극적으로 추진
- 경남연구원 공공투자개발관리센터의 전문성 활용

G Y E O N G S A N G N A M D O

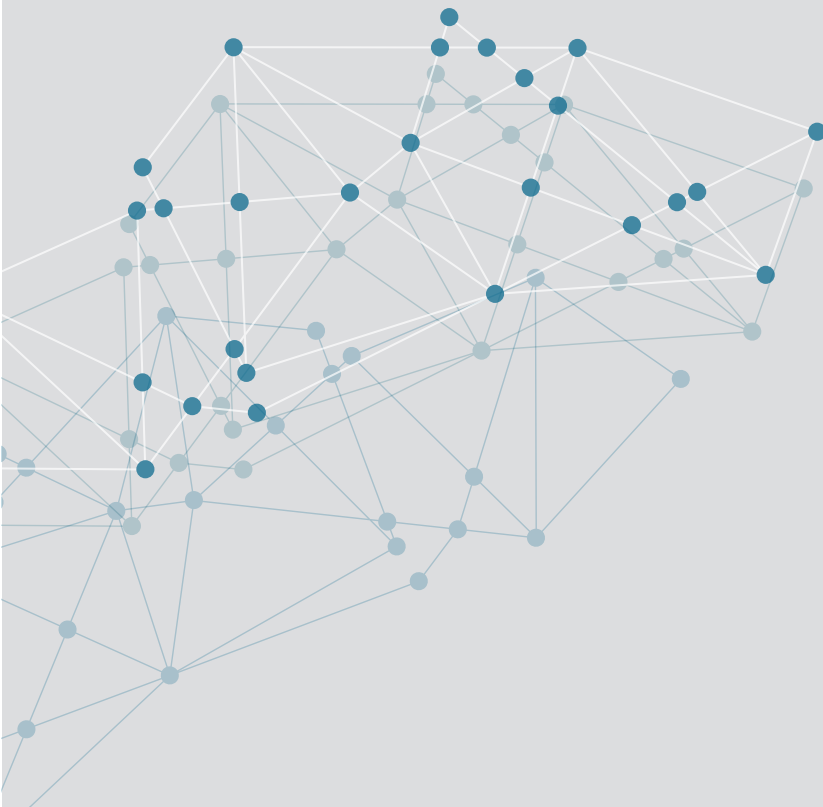

제6편

사·군 발전 방향

제1장

서북부권

제1절

합천군

1. 비전 : 행복한 군민 희망찬 합천

2. 기본목표

- 소통하는 공감행정
- 다시찾는 문화관광
- 활력있는 지역경제
- 함께하는 나눔복지

3. 발전 방향 및 추진전략

- 찾고 싶고 머물고 싶은 도시 육성
- 경쟁력 있는 부자 농촌 실현
- 안전하고 희망이 넘치는 합천
- 군민 모두가 행복한 맞춤형 복지 구현
- 체계적 투자로 미래를 여는 인프라 구축

4. 연계 · 협력 사업 과제 발굴

- 남부내륙철도 역사 건립 지자체 역세권 공동 개발
- 함안 군북~합천 해인사 고속국도 건설
- 함양~합천 간 휴게소 콘텐츠 개발(함양~합천~울산 간 고속도로 관련)
- 합천-산청 황매산 철쭉제 공동 개최

제2절

산청군

1. 비전 : 한방향노화산업의 메카, 힐링 관광의 중심지 산청

2. 기본목표

- 지역경제 활력 사업 역점 추진으로 서민경기 활성화
- 소득증대와 전원도시의 꿈이 이루어지는 농업 농촌 건설
- 차별화된 관광자원과 문화콘텐츠 개발로 관광 산청 시대 구현
- 대상별 선도적 맞춤형 체감복지로 따뜻한 지역사회 조성
- 지리산과 남북부 산청경제축 연결 투자유치 및 균형개발

3. 발전 방향 및 추진전략

- 한방향노화산업을 선도하는 제1의 한방도시
- 문화·관광 인프라 조성으로 힐링도시 구현
- 첨단 스마트 농업으로 풍요로운 농촌 건설
- 지속가능하고 균형 있는 지역 개발
- 군민이 안전하고 행복한 생활 조성

4. 연계·협력사업 과제발굴

- 산청-진주 상생발전 사업 추진

제3절

함양군

1. 비전 : 산삼의 고장! 불로장생 엑스포 도시 함양

2. 기본목표

- 미래를 선도하는 향노화 산업도시
- 농·산촌의 창조적 부가가치 창출도시
- 건강한 삶을 추구하는 행복도시
- 머물고 싶은 문화·관광도시

3. 발전 방향 및 추진전략

- 엑스포 개최를 기반으로 세계적인 산삼·향노화 도시로 자리매김
- 지역경제 활성화 클러스터 구축
- 지역균형발전 인프라 구축
- 군민 중심, 군민 지향의 행복복지 및 글로벌 인재 육성
- 인구 유입 기반시설 확충
- 지역 생산물 경쟁력 강화를 통한 미래 농촌 기반 구축
- 지역 문화유산 계승과 자연자원의 전략적 개발
- 생활체육 증진과 스포츠 마케팅 활성화

4. 연계·협력사업 과제발굴

- 지리산 소금길¹⁾ 복원사업(함양군-하동군)

1) 소금길의 유래(솔트루트) : 바다가 없는 내륙 지역인 함양에 하동의 화개장터에서 소금을 비롯한 해산물 등을 공급하기 위해 보부상들이 이용하던 옛길(하동 화개장터와 함양 마천 간 최단거리).

제4절 거창군

1. 비전 : 더 큰 거창도약, 군민 행복시대

2. 기본목표

- 군민공감 소통화합
- 부농실현 농촌경제
- 미래명품 교육도시
- 품격있는 문화관광
- 희망나눔 복지증진

3. 발전 방향 및 추진전략

- 광역교통망 연계 서부경남 중심도시 도약
- 향노화 힐링 중심의 관광·문화·체육 활성화
- 미래를 대비하는 경쟁력 있는 농업
- 편안한 삶, 안전하고 건강한 정주 여건 조성
- 새로운 미래를 열어가는 교육도시 조성
- 모두를 위한 사회, 함께 누리는 복지 구현
- 삶의 질을 높이는 친환경 기반 조성

4. 연계·협력사업 과제발굴

- 남부내륙고속철도 해인사역 배후 관광인프라 조성
- 향노화 웰니스관광 권역별 특화 추진
- 한방 웰니스관광 교통 네트워크 구축

제2장

서부권

제1절

진주시

1. 비전 : 대한민국 남중부의 100만 생활권 중심도시, 시민이 행복한 부강한 진주

2. 기본목표

- 공감 · 소통하는 열린 시정
- 아이들이 행복한 교육도시
- 일자리가 풍부한 경제도시
- 골고루 잘사는 행복도시
- 남강이 특별한 문화도시

3. 발전 방향 및 추진전략

- 한반도의 남중부 중심도시로서의 도시체계 구축
- 산업구조의 체질 개선을 통한 미래 변화 대응
- 누구나 찾고 머무르고 싶은 진주형 문화관광 생태계 조성
- 시민 모두가 안전하고 행복한 삶을 누릴 수 있는 도시 구현
- 사람과 자연이 공존하는 지속가능한 환경 조성

4. 연계 · 협력사업 과제발굴

- 진주-산청 상생발전 사업 추진
- 진주-사천 상생발전 사업 추진

제2절

사천시

1. 비전 : 시민이 행복한 인구 20만 강소도시 건설

2. 기본목표

- 기반시설 집적화를 통한 항공우주산업 중심도시 건설
- 사천바다케이블카 중심의 해양관광 거점 도시 건설

3. 발전 방향 및 추진전략

- 성장기반 조성을 통한 세계적 항공우주산업도시 건설
- 특색 있는 관광자원 개발로 관광 거점 도시 완성

4. 연계 · 협력사업 과제 발굴

- 지방도 1016호선 확 · 포장
- 광역 자전거도로 개설

제3절 남해군

1. 비전 : 남해안 시대를 이끌어가는 청정 해양힐링도시

2. 기본목표

- 글로벌 해양 신도시
- 지역민이 행복한 보물섬
- 지속가능한 힐링랜드

3. 발전 방향 및 추진전략

- 휴양과 힐링의 글로벌 명품 관광도시 조성
- 일자리 만드는 산업경제 육성으로 농어가 육성
- 남해군민이 행복한 생활을 영위할 수 있는 새로운 도시공간의 형성
- 미래 기후환경 변화 적응을 통한 녹색성장 도시 구축
- 사회변화에 대응하는 평생 맞춤형 복지

4. 연계 · 협력사업 과제발굴

- 남해대교 관광자원화 사업 추진

제4절 하동군

1. 비전 : 대한민국 알프스 하동, 100년 미래 경제 창출

2. 기본목표

- 활력 있는 경제
- 감동 있는 복지
- 다시 찾는 관광
- 꿈을 여는 교육
- 부자 되는 농업
- 공존하는 환경

3. 발전 방향 및 추진전략

- 알프스 하동 100년 경제 창출 기반 구축
- 함께 누리고, 지속가능한 관광도시 조성
- 경쟁력 있는 소득 중심의 명품 농업 육성
- 희망과 행복이 가득, 함께 잘 사는 복지 하동
- 언제 어디서나 누구나 배우는 교육도시
- 건강하고 지속가능한 환경도시

4. 연계 · 협력사업 과제발굴

- 영호남 네트워크 강화(남도2대교 건설)
- 남해안 명품 전망공간 조성

제3장

동북부권

제1절

김해시

1. 비전 : 가야건국 2천년 세계도시 김해

2. 기본목표

- 일자리 경제도시
- 희망 복지도시
- 가야문화 교육도시
- 친환경 미래도시

3. 발전 방향 및 추진전략

- 역동적인 경제도시 건설
- 가야역사문화권 중심도시 위상 강화
- 안전한 울타리 속 따뜻한 복지 구현
- 지속가능한 생태환경도시 조성
- 고르게 잘 사는 지역 균형개발
- 경남·부산의 “도로·교통의 중심지”로 도약
- 고부가 첨단 농업 육성으로 미래 생명 산업 선도
- 미래형 인재를 만드는 미래교육도시 지향

4. 연계·협력사업 과제발굴

- 지방하천 스마트홍수관리 시스템 도입 추진
- 동북아 물류 R&D 조성사업
- 광역도로망 확충을 통한 동남권 물류·교통중심지 구축
- 지역 문화자원을 활용한 관광인프라 확대 및 지역관광 활성화

제2절 밀양시

1. 비전 : 시민이 행복한 힘찬 미래도시 밀양

2. 기본목표

- 균형발전 도시
- 기업퍼스트 나노도시
- 스마트 6차 농업 수도
- 청정 영남알프스 관광매력도시
- 청년 친화도시
- 열린 시민행복도시

3. 발전 방향 및 추진전략

- 영남권 산업·물류·관광의 광역 도시기반 구축
- 새로운 100년을 위한 미래 첨단 경제도시 건설
- 창의적인 인재 육성과 일하는 환경 조성
- 맞춤형 인구정책으로 새로운 성장동력 확보
- 청정 영남알프스, 문화관광 매력도시 조성
- 스마트 도시로의 도약을 위한 사회서비스 혁신
- 스마트 6차 농업으로 미래농업을 선도
- 자연과 사람이 공존하는 도시 환경 조성
- 소통과 조화를 통한 자치역량 강화

4. 연계·협력사업 과제발굴

- 안티코삼랑 시간여행 공원 조성

제3절 양산시

1. 비전 : 살기 좋고 일하기 좋은 에이스 참 시티(ACE Charm City) 「동남권의 중심, 양산!」

2. 기본목표

- 활기찬 경제
- 따뜻한 공동체
- 건강한 생태
- 균형 있는 동반성장

3. 발전 방향 및 추진전략

- 안전하고 편리한 안전도시
- 자연과 조화되는 건강녹색도시
- 신성장 첨단산업기반의 경제활력도시
- 문화·복지·교육 공동체 중심의 일류시민도시
- 동반성장 하는 균형도시

4. 연계·협력사업 과제발굴

- 물금역~한림정역 낙동강 관광열차 운행

제4절 의령군

1. 비전 : 함께 여는 의령의 청춘시대

2. 기본목표

- 소통과 섬김의 청렴 행정
- 도약하는 지역경제
- 농민이 더 잘사는 선진농업
- 차별 없는 따뜻한 복지

3. 발전 방향 및 추진전략

- 살고 싶은 희망 농촌 건설
- 역사와 자연이 공존하는 문화 관광도시 조성
- 안전하고 깨끗한 생활환경 조성
- 다함께 행복한 따뜻한 복지 구현
- 희망과 창의가 넘치는 교육환경 조성

4. 연계·협력사업 과제발굴

- 기강권역 관광벨트 구축사업

제5절

창녕군

1. 비전 : 더 큰 번영 모두가 행복한 창녕

2. 기본목표

- 당당한 군민의 창녕
- 생태와 문화의 수도
- 활력이 넘치는 경제
- 신뢰와 희망의 교육
- 섬김과 정성의 복지

3. 발전 방향 및 추진전략

- 창녕 농가 1억 소득 시대 구현
- 영남권 최고의 생태·문화·관광·휴양도시 창녕
- 자영업이 흥하고 일자리가 넘치는 경제도시 창녕
- 전국 으뜸 교육·복지 도시 창녕
- 지속가능한 균형발전 도시 창녕

4. 연계·협력사업 과제 발굴

- 남부내륙철도 개통과 연계한 생태·문화관광의 경쟁력 강화
- 북부권 관광 활성화와 지역균형발전 도모
- 국가산단과 연계한 교통·산업 중심지로 도약

제4장

동부권

제1절

창원시

1. 비전 : 경계 없는 하나의 도시 창원

2. 기본목표

- 미래의 밀천이 두드러진 도시
- 평범한 시민의 특별한 도시
- 함께 성장하는 국제적 도시
- 모두 닮고 싶은 기회의 도시

3. 발전 방향 및 추진전략

- 다양한 산업 포트폴리오로 든든한 경제
- 세계와 소통하며 경쟁하는 해양·물류
- 하나로 이어주는 빠르고 편리한 교통망 구축
- 아름다운 수목과 푸른 바다로 가꾼 생태·환경
- 평생을 책임지는 안정된 주거인프라
- 배움과 나눔, 함께 누리고 즐기는 시민문화

4. 연계·협력사업 과제발굴

- BACK TO THE 가야(가야문화권 형성 - 관광자원화 + 광역관광교통체계 구축)
- 함께하는 우리마을 1cm 문화센터²⁾ 확대 추진(창원 대산면 - 김해 진영읍)

제2절

통영시

1. 비전 : 문화가 있는 한려수도의 중심도시

2. 기본목표

- 문화가 있는 한려수도의 중심도시
- 계획 공간 스케일별 목표

2) [창원시-함안군 사례] 행안부 공간통합 시설공유형 협업 공모사업 최우수 선정('19. 6).

- 도시경제 활성화와 도시공간 개편(Local Scale)
- 문화가 있는 한려수도의 중심(National Scale)
- 동북아 지역의 매력적인 문화관광레저도시(Global Scale)

3. 발전 방향 및 추진전략

- 도시발전 : 신성장동력 발굴로 도시 지속가능성 회복
- 도시관리 : 친환경 생태 및 건강도시 조성으로 주민 삶의 질 제고
- 도시공간 : 지역 균형개발로 조화로운 도시공간 구축

4. 연계 · 협력사업 과제발굴

- 남부내륙고속철도 기반 균형개발로 지역거점 도시 도약
- 광역생활 · 경제권 구축을 위한 연계 · 협력 강화
- 지역 주력산업 활성화 및 스마트산업 육성
- 신산업 육성 기반 및 양질의 일자리 생태계 조성
- 지역별 특화된 관광 요소 융합을 통한 관광산업 고부가가치화
- 국제 · 전국 단위 정책사업 추진 및 각종 대회 · 행사 유치를 통한 연계 · 협력 추진
- 범지역적 · 범공간적 생태환경 조성으로 친환경 생태도시 구현

제3절

거제시

1. 비전 : 새로운 시대, 미래를 꿈꾸는 평화 경제 도시 거제

2. 기본목표

- 스마트, 신 · 재생, 그린뉴딜 등 거제형 메가 뉴딜사업 추진
- 지역 기반 산업 · 경제 및 관광 활성화 등 산업 생태계 전환
- 시민 안전 및 복지 강화를 통한 시민 삶의 질 향상 실현

3. 발전 방향 및 추진전략

- 차세대 성장동력 확보와 일자리 창출 [블루오션 경제 뉴딜]
- 관광산업 다각화와 새로운 발돋움 [블루투어 관광 뉴딜]
- 생활환경 재창조로 삶의 질 향상 [블루시티 도시 뉴딜]

4. 연계 · 협력사업 과제발굴

- 남해안 지역 연계 관광시설 구축 및 관광사업 개발

제4절

함안군

1. 비전 : 역사와 미래가 함께하는, GO 품격 함안

2. 기본목표

- 행복한 사람 ● 유쾌한 문화
- 넉넉한 경제 ● 편안한 공간

3. 발전 방향 및 추진전략

- 첨단산업화 추진을 통한 미래 성장 동력 확보
- 농림축산업 현대화를 통한 경쟁력 확보
- 머물고 싶은 함안, 체류형 관광도시를 위한 관광자원 개발 및 여건 마련
- 문화·교육환경 개선
- 도시 및 마을의 주거환경 개선
- 지속가능하고 쾌적한 함안 조성
- 지역 맞춤형 복지서비스 확대
- 누비기 편한 함안을 위한 교통체계 개선

4. 연계·협력사업 과제발굴

- 남부내륙고속철도 연계 군북역·함안역 역세권 개발
- 역사자원 발굴 및 육성을 통한 글로벌 관광 거점 도시 조성
- 세계 속의 스마트시티 함안 건설
- 함안 국도 국지도 제5차 5개년 계획

제5절 고성군

1. 비전 : 새로운 도약과 희망으로 군민이 행복한 고성

2. 기본목표

- 찾아오는 고성
- 살기 좋은 고성
- 풍요로운 고성

3. 발전 방향 및 추진전략

- 고성 미래 100년 기틀, 신성장 동력 확보 구축
- 스마트 디지털 산업을 통한 항공과 조선해양산업의 新거점으로 도약
- 살맛 나고 경쟁력 있는 농산어촌 조성
- 군민과 문화가 함께하는 체류형 문화·관광·체육도시 구현
- 살고 싶은 쾌적하고 안전한 녹색도시 조성
- 희망과 행복을 주는 든든한 교육·복지도시 구현
- 지역 공동체 상생발전과 자치역량 강화

4. 연계·협력사업

- 가야 유적 세계유산 등재 및 관광 활성화
- 남부내륙고속철도 역세권 개발사업

참여연구진 및 기획·행정지원

부문	세부 분야	연구진
연구단장		홍재우 원장
연구총괄		김태영 박사(미래전략본부장)
실무책임		하경준 박사(연구전략부장)
비전 및 목표		김태영 박사(미래전략본부장) 하경준 박사(연구전략부장)
전략 계획	공간구조 전략	김태영 박사(미래전략본부장) 하경준 박사(연구전략부장) 박진호 박사(시군협력센터장) 이보람 박사(스마트도시교통연구실 연구위원)
	미래 지향 혁신사회	김태영 박사(미래전략본부장) 하경준 박사(연구전략부장) 남종석 박사(혁신성장경제연구실장) 박철민 박사(혁신성장경제연구실 연구위원) 장연주 박사(포용협력사회연구실 연구위원)
	공동체 기반 포용사회	김태영 박사(미래전략본부장) 하경준 박사(연구전략부장) 하민지 박사(포용협력사회연구실 연구위원) 김유현 박사(경영전략실장) 이연상 박사(포용협력사회연구실장)
	함께 누리는 균형사회	김태영 박사(미래전략본부장) 하경준 박사(연구전략부장) 이문호 박사(혁신성장경제연구실 연구위원)
	생명 존중 안전사회	김태영 박사(미래전략본부장) 하경준 박사(연구전략부장)
부문별 계획	농업(농산촌)	이문호 박사(혁신성장경제연구실 연구위원)
	어업(어촌)	채동렬 박사(지속가능환경연구실 연구위원)
	지역산업	남종석 박사(혁신성장경제연구실장)
	과학기술	박철민 박사(혁신성장경제연구실 연구위원)
	산업단지	마상열 박사(스마트도시교통연구실 연구위원)
	민생경제	김유현 박사(경영전략실장)
	일자리	장연주 박사(포용협력사회연구실 연구위원)
	관광	김태영 박사(미래전략본부장)
	문화	변철희 박사(포용협력사회연구실 연구위원)
	교통망	송기욱 박사(연구전략실장) 김근욱 박사(스마트도시교통연구실 연구위원)
	항만 · 물류	박병주 박사(스마트도시교통연구실장)
	스마트 · 정보인프라	박진호 박사(시군협력센터장) 김영순 박사(前, 경남연구원 전문위원)

부문	세부 분야	연구진
부문별 계획	주거	박진호 박사(시군협력센터장)
	도시재생	박진호 박사(시군협력센터장)
	스마트시티	박진호 박사(시군협력센터장)
	상하수도	이용곤 박사(지속가능환경연구실 선임연구위원)
	보건의료	이연상 박사(포용협력사회연구실장)
	사회복지	이연상 박사(포용협력사회연구실장)
	인구정책	심인선 박사(포용협력사회연구실 선임연구위원)
	여성가족	이혜진 박사(포용협력사회연구실 연구위원)
	교육	심인선 박사(포용협력사회연구실 선임연구위원)
	체육	김태영 박사(미래전략본부장)
	수자원	이용곤 박사(지속가능환경연구실 선임연구위원)
	토지이용	마상열 박사(스마트도시교통연구실 연구위원)
	에너지·자원	박진호 박사(지속가능환경연구실장)
	환경문제·관리	박진호 박사(지속가능환경연구실장)
	경관계획	이보람 박사(스마트도시교통연구실 연구위원)
	안전·방재	하경준 박사(연구전략부장)
계획의 집행 및 관리	남북외교	이관후 박사(前, 경남연구원 연구위원)
	행정계획	하민지 박사(포용협력사회연구실 연구위원)
	재정계획	박찬열 박사(공공투자개발관리센터 연구위원)
	투자·재원조달	김기수 박사(공공투자개발관리센터장) 정창용 박사(공공투자개발관리센터 연구위원)

기획 및 행정지원 : 경상남도 정책기획관실

- 장재혁 정책기획관
- 허 훈 정책개발담당 사무관
- 백종호 정책개발담당 주무관

