

활기찬 경남

행복한 도민



경상남도

[www.gyeongnam.go.kr](http://www.gyeongnam.go.kr)

공보

제2597호 2023. 2. 16.(목)

**입 법 예 고**

제2023-4호 「경상남도 119구급상황관리센터 설치 및 운영 규칙」일부개정안 입법예고  
..... 7

**고 시**

제2023-68호 2023년 진주 월아산 산림휴양시설 조성계획변경 승인 고시(도 홈페이지 고시)

제2023-69호 도로구역 결정(변경) 및 접도구역 지정(변경), 지형도면 고시 ..... 11

제2023-70호 비관리청 항만개발공사 시행허가 고시(도 홈페이지 고시)

제2023-71호 공유수면 점용·사용 변경승인(기간연장) 고시 ..... 15

제2023-72호 공유수면 점용·사용 변경승인(기간연장) 고시 ..... 16

제2023-73호 공유수면 점용·사용 변경승인(기간연장) 고시 ..... 17

제2023-74호 마곡지구 다목적농촌용수개발사업 지형도면 고시 ..... 18

제2023-75호 공유수면 점용·사용 변경승인(기간연장) 고시 ..... 60

제2023-76호 공유수면 점용·사용 변경허가(기간연장) 고시 ..... 61

제2023-77호 도로구역 결정(폐지), 접도구역 지정(해제) 및 지형도면 고시 ..... 62

제2023-78호 통영항연안여객터미널 주차장시설 주차요금 징수기준에 관한 고시 ..... 64

**공 고**

제2023-298호 2024년도 환경교육문화사업 공모(도 홈페이지 공고)

제2023-302호 후원방문판매업자 등록변경신고 공고 ..... 72

제2023-305호 종합공사를 시공하는 건설업 등록 공고(도 홈페이지 공고)

제2023-306호 건설업 등록 말소(폐업) 공고(도 홈페이지 공고)

제2023-307호 측량업 등록 공고(도 홈페이지 공고)

제2023-308호 용역 입찰 공고(G2B 공고)

제2023-309호 정보통신공사업 등록 공고 ..... 73

# 경 남 공 보

제2597호

2023. 2. 16.(목)

제2023-310호	「경상남도 교통망(철도·도로) 종합구상 용역」 제안서 평가위원회 예비평가 위원 모집공고(도 홈페이지 공고)	
제2023-311호	비영리민간단체 등록 공고 .....	73
제2023-312호	공유재산(선박, 경남911호) 매각 일반입찰 공고(온비드 공고)	
제2023-313호	소액수의 견적제출 안내 공고(G2B 공고)	
제2023-314호	부동산개발업 등록말소 공고(도 홈페이지 공고)	
제2023-315호	비영리민간단체 등록(변경) 공고 .....	74
제2023-316호	2023년 기업(생업) 경영환경 규제 혁신 공모 공고(도 홈페이지 공고)	
제2023-317호	2023년도 경상남도 지역축제 지원계획 공고(도 홈페이지 공고)	
제2023-318호	공사 제한경쟁 입찰공고(긴급)(G2B 공고)	
제2023-319호	용역 입찰 공고(긴급)(G2B 공고)	
제2023-320호	용역 입찰 공고(긴급)(G2B 공고)	
제2023-321호	종합공사를 시공하는 건설사업자 과태료 부과 공고(도 홈페이지 공고)	
제2023-322호	2023년 경상남도 창업기업 신규고용인력 보조금 지원계획 공고 (도 홈페이지 공고)	
제2023-323호	용역 입찰 공고(긴급)(G2B 공고)	
제2023-324호	2023년도 대학 특화 청년창업 활성화 지원사업 참여대학 모집공고 (도 홈페이지 공고)	
제2023-325호	종합공사를 시공하는 건설업 등록말소 공고(도 홈페이지 공고)	
제2023-326호	제한경쟁 입찰공고 안내(G2B 공고)	
제2023-327호	정보통신공사업 양도 공고 .....	74
제2023-329호	소액수의 견적제출 안내 공고(G2B 공고)	
제2023-330호	경남 환경을 지키는 더 나은 방법 찾기 「한 걸음 더 경남」 환경아이디어 대회 공모(도 홈페이지 공고)	
제2023-331호	공사 제한경쟁 입찰공고(긴급)(G2B 공고)	
제2023-332호	건설공사 안전점검 수행기관 지정공고(도 홈페이지 공고)	
제2023-333호	2023년 경남 어린이집 보육교직원 연수회 보조사업자 모집 공고 (도 홈페이지 공고)	
제2023-335호	전력시설물 설계업 양도·양수 사항 공고(도 홈페이지 공고)	
제2023-336호	비관리청 항만개발사업 실시계획신고 수리(승인) 공고 .....	75

# 경 남 공 보

제2597호

2023. 2. 16.(목)

제2023-337호	소액수의 견적제출 안내 재공고(G2B 공고)	
제2023-338호	경상남도 재난관리자원 통합관리센터 임대·관리 용역 제안서 평가위원회 예비평가위원 모집 안내(도 홈페이지 공고)	
제2023-339호	소액수의 견적제출 안내공고(G2B 공고)	
제2023-340호	전력시설물 감리업 양도·양수 사항 공고(도 홈페이지 공고)	
제2023-341호	용역 입찰 공고(G2B 공고)	
제2023-342호	2023년 경상남도 농어업인수당 지원 계획 공고 .....	76
제2023-343호	소액수의 견적제출 안내 공고(G2B 공고)	
제2023-344호	재단법인 설립허가 공고(도 홈페이지 공고)	
제2023-345호	협상에 의한 계약 입찰공고 시행(G2B 공고)	
제2023-346호	밀양 교동지구 토지구획정리사업 사업계획 변경 인가 공고(도 홈페이지 공고)	
제2023-347호	도로의 사용 개시 공고 .....	87
제2023-348호	소액수의 견적제출 안내공고(G2B 공고)	
제2023-349호	용역 입찰 공고(긴급)(G2B 공고)	
제2023-351호	불법경작 및 무단점유물 행정대집행 계고서 공시송달 공고(도 홈페이지 공고)	
제2023-352호	환경컨설팅회사 신규등록 공고(도 홈페이지 공고)	
제2023-353호	매장문화재 공고 .....	89
제2023-354호	비영리민간단체 등록 말소사항 공고(도 홈페이지 공고)	
제2023-355호	비영리민간단체 등록 변경 공고(도 홈페이지 공고)	
제2023-356호	소액수의 견적제출 안내 공고(G2B 공고)	
제2023-357호	2023년 경남도청 정원운실 및 청소 기간제노동자 채용시험 최종 합격자 공고(도 홈페이지 공고)	
제2023-358호	용역 입찰 공고(긴급)(G2B 공고)	
제2023-359호	협상에 의한 계약 입찰공고 시행(G2B 공고)	
제2023-360호	협상에 의한 계약 입찰공고 시행(G2B 공고)	
제2023-361호	2023년 제1회 경상남도 건축물 미술품 심사결과(도 홈페이지 공고)	
제2023-362호	소액수의 견적제출 안내 공고(G2B 공고)	

## 알 림

창원시 공고 제2023-270호	창원시 도시계획시설 단계별 집행계획 공고 ..... 90
진주시 고시 제2023-31호	진주도시계획시설(교통광장)사업 실시계획인가 고시 ..... 91
진주시 공고 제2023-382호	진주도시계획시설(중로2-120호선, 중로2-121호선)사업 실시계획인가 를 위한 열람 및 사업인정에 관한 주민 등의 의견 청취 공고 ... 92
진주시 공고 제2023-401호	진주도시관리계획(시설:역사공원) 결정(변경) 열람·공고 ..... 94
사천시 고시 제2023-21호	도시계획시설(도로:동부 소로2-45,46호선)사업 실시계획 변경인가 고시 ..... 95
밀양시 공고 제2023-352호	도시계획시설(수질오염방지시설: 가축분뇨공공처리시설)사업 공사완료 공고 ..... 97
거제시 공고 제2023-296호	도시계획시설(도로:중로1-26호선)사업 시행자 지정 및 실시계획인가 를 위한 열람·공고 ..... 98
양산시 고시 제2023-47호	북정도시계획도로(소2-721호선)개설공사 실시계획(변경)인가 고시 ..... 100
양산시 고시 제2023-48호	양산 도시계획시설사업 『도시계획도로(광로3-3호선, 중로2-40호선) 개설공사』 실시계획(변경)인가 고시 ..... 103
양산시 고시 제2023-49호	양산 도시계획시설사업 『도시계획도로(중3-25, 중3-10호선) 개설 공사』 실시계획(변경)인가 고시 ..... 105
양산시 고시 제2023-50호	주택건설사업계획변경승인 고시 ..... 108
고성군 고시 제2023-21호	고성군계획시설[도로: 소로2-26호선(수남사거리~수외마을간 도시계획도로)] 사업 실시계획 변경 인가 고시 ..... 110
고성군 공고 제2023-250호	고성군계획시설[도로: 소로2-16호선(DS2차아파트 주변도로)] 사업 실시계획 변경 열람공고 ..... 112
고성군 공고 제2023-251호	고성군계획시설[도로: 소로1-7호선(고성향교~남외마을간 도로)] 조성사업 실시계획 변경 열람 공고 ..... 114
함양군 고시 제2023-31호	함양군계획시설(교통시설:지리산 조망공원 주차장) 실시계획 인가(변경) 고시 ..... 119

# 경 남 공 보

제2597호

2023. 2. 16.(목)

경남도립남해대학 공고 제2023-30호	경남도립남해대학 강사 채용공고(호텔조리제빵학부 추가)(도 홈페이지 공고)
경남도립남해대학 공고 제2023-31호	2023년 경남도립남해대학 기간제노동자[기숙사 관리 주임, 부사감(여)] 채용계획 공고(도 홈페이지 공고)
경남도립남해대학 공고 제2023-32호	2023년 경남도립남해대학 기간제노동자(사무보조) 채용계획 공고(도 홈페이지 공고)
경남도립남해대학 공고 제2023-33호	2023년 경남도립남해대학 기간제노동자(취업지원관) 채용계획 공고(도 홈페이지 공고)
경남도립남해대학 공고 제2023-34호	2023년 제1차 경남도립남해대학 기간제노동자(조리원) 채용계획 공고(도 홈페이지 공고)
경상남도수산자원연구소 공고 제2023-7호	기간제노동자 채용계획 공고(도 홈페이지 공고)
경상남도수산안전기술원 공고 제2023-15호	어업용기자재 이동수리소 운영 참여업체 모집 공고 (도 홈페이지 공고)
경상남도수산안전기술원 공고 제2023-16호	어업용기자재 이동수리소 운영 참여업체 모집 공고 (도 홈페이지 공고)
경상남도수산안전기술원 공고 제2023-17호	어업용기자재 이동수리소 운영 참여업체 모집 공고 (도 홈페이지 공고)
경상남도수산안전기술원 공고 제2023-18호	경상남도수산안전기술원마산지원 기간제노동자 채용 재공고(도 홈페이지 공고)
경상남도수산안전기술원 공고 제2023-19호	연구교습어장 운영 과제 사업 참여자 모집 공고 「해상가두리 참돔 양식의 체계적 배합사료 공급기술 개발」(도 홈페이지 공고)
경상남도수산안전기술원 공고 제2023-20호	연구교습어장 기자재(부표) 매각 입찰 재공고 (온비드 공고)
경상남도산림환경연구원 공고 제2023-74호	2023년 금원산산림자원관리소 숲해설 운영사업 제안서 평가위원(후보자) 모집 공고(도 홈페이지 공고)
경상남도산림환경연구원 공고 제2023-75호	「2023년 경상남도수목원 전동관람차 구매」 제한경쟁 (규격·가격 동시) 입찰공고(G2B 공고)
경상남도산림환경연구원 공고 제2023-76호	2023년 산림유역관리사업 시공감리용역(김해삼계지구) 소액수의 견적제출 안내 공고(도 홈페이지 공고)

# 경 남 공 보

제2597호

2023. 2. 16.(목)

경상남도산림환경연구원 공고 제2023-77호	2023년 산림유역관리사업 시공감리용역(함안산인입곡지구) 소액수의 견적제출 안내 공고(도 홈페이지 공고)
경상남도산림환경연구원 공고 제2023-78호	2023년 산림유역관리사업 시공감리용역(함양서상상남지구) 소액수의 견적제출 안내 공고(도 홈페이지 공고)
경상남도도로관리사업소 공고 제2023-25호	용역 소액수의 견적서 제출안내 공고(G2B 공고)
경상남도도로관리사업소 공고 제2023-26호	공사 수의견적 제출안내 공고 시행(G2B 공고)
경상남도도로관리사업소 공고 제2023-27호	소액수의 견적제출 안내공고(G2B 공고)
경상남도도립미술관 공고 제2023-1호	소액수의 견적제출 안내공고(G2B 공고)
낙동강유역환경청 고시 제2023-203호	하천점용(변경, 기간연장)허가 고시 ..... 122

**입 법 예 고**

● **경상남도 입법예고 제2023-4호**

**「경상남도 119구급상황관리센터 설치 및 운영 규칙」 일부개정안 입법예고**

「경상남도 119구급상황관리센터 설치 및 운영 규칙」을 일부개정함에 있어 그 내용과 취지를 도민에게 미리 알려 이에 대한 의견을 듣고자 「행정절차법」 제41조 및 「경상남도 자치법규 입법예고에 관한 조례」 제4조에 따라 다음과 같이 공고합니다.

2023년 2월 16일

경 상 남 도 지 사

**1. 자치법규명**

- 경상남도 119구급상황관리센터 설치 및 운영 규칙

**2. 개정이유**

- 구급상황관리센터의 장을 상황팀장에서 구급상황관리센터장으로 변경하여 구급상황관리센터의 전문성과 책임성 강화하기 위해 개정

**3. 주요내용**

가. 제3조(용어의 정의) 제1호 및 제2호 신설

- “구급상황관리센터” 및 “구급상황관리센터장”의 용어의 정의 신설

나. 제4조(조직) 제1항 및 제2항을 변경하고, 제3항을 삭제하며, 제2항을 제3항으로 변경하고, 제2항 신설

- “교대근무를 위하여 3개 또는 4개의 근무반을” 개정, “구급상황관리센터장 직속으로 행정요원을 둘 수 있다” 신설

다. 규칙 제6조(운영) 제2항 및 제3항 조문 변경

- “3교대 또는 4교대 근무를” 및 “20분전” 개정

라. 규칙 제9조(일지 및 대장 비치) 제2항 조문 변경

- “「행정 효율과 협업 촉진에 관한 규정」 제3조제2호” 개정



**4. 의견제출**

이 자치법규의 입법안에 대하여 의견이 있는 기관·단체나 개인은 2023. 3. 8.까지 경상남도지사 (참조 : 119종합상황실)에게 그 의견을 제출하여 주시기 바랍니다.

가. 예고사항에 대한 항목별 의견(찬·반 여부와 그 사유)

나. 성명(기관·단체의 경우에는 기관·단체명과 대표자 성명)

다. 보내실 곳 : 경상남도 119종합상황실

1) 주 소 : (51154) 경남 창원시 의창구 중앙대로 300(사림동)

2) 전 화 : 055-211-5532 (FAX : 055-211-5399)

3) E-mail : lololo72@korea.kr

붙임 「경상남도 119구급상황관리센터 설치 및 운영 규칙 일부개정규칙안(신·구조문 대비표 포함) 1부

**경상남도조례 제 호**

**경상남도 119구급상황관리센터 설치 및 운영 규칙 일부개정규칙안**

경상남도 119구급상황관리센터 설치 및 운영 규칙 일부를 다음과 같이 개정한다.

제3조제1호부터 제3호까지를 각각 제3호부터 제5호까지로 하고, 같은 조에 제1호 및 제2호를 각각 다음과 같이 신설한다.

1. “구급상황관리센터”란 경상남도 119종합상황실(이하 “119종합상황실”이라 한다)에 구급상황관리 업무를 위하여 설치·운영하는 조직을 말한다.

2. “구급상황관리센터장”이란 구급상황관리센터 업무의 총괄 책임을 맡은 사람을 말한다.

제4조제1항 중 “구급상황관리센터에 교대근무를 위한 구급상황 1·2·3근무반을”을 “교대근무를 위하여 3개 또는 4개의 근무반을”로 하고, 같은 조 제3항을 삭제하며, 같은 조 제2항을 제3항으로 하고, 같은 조 제2항을 다음과 같이 신설하며, 같은 조 제3항(종전의 제2항) 중 “구급상황관리센터의 장(이하 “구급상황관리센터장”이라 한다)”을 “구급상황관리센터장”으로 한다.

② 구급상황관리센터장 직속으로 행정요원을 둘 수 있다.

제6조제2항 각 호 외의 부분 중 “3교대 근무를”을 “3교대 또는 4교대 근무를”로 하고, 같은 조 제3항 중 “30분전”을 “20분전”으로 한다.

제9조제2항 중 “「행정업무의 효율적 운영에 관한 규정」 제3조제2호”를 “「행정 효율과 협업 촉진에 관한 규정」 제3조제2호”로 한다.

## 부 칙

이 규칙은 공포한 날부터 시행한다

### 신 · 구조문대비표

현 행	개 정 안
<p>제3조(용어의 정의) 이 규칙에서 사용하는 용어의 정의는 다음과 같다.</p> <p>&lt;신 설&gt;</p> <p>&lt;신 설&gt;</p> <p>1. ~ 3. (생 략)</p> <p>제4조(조직) ① 구급상황관리센터는 119종합상황실 소속으로 하며, 구급상황관리센터에 교대근무를 위한 구급상황 1·2·3근무반을 둔다.</p> <p>&lt;신 설&gt;</p> <p>② 구급상황관리센터는 <u>구급상황관리센터의 장</u> (이하 “구급상황관리센터장”이라 한다), 의료지도의사, 소방공무원 및 민간전문인력 등으로 구성하고, 민간전문인력에는 종전의 창원 응급의료정보센터에서 종사하였던 상담원을 포함한다.</p>	<p>제3조(용어의 정의) ----- -----.</p> <p>1. “<u>구급상황관리센터</u>”란 경상남도 119종합상황실(이하 “119종합상황실”이라 한다)에 구급상황관리 업무를 위하여 설치·운영하는 조직을 말한다.</p> <p>2. “<u>구급상황관리센터장</u>”이란 구급상황관리센터 업무의 총괄 책임을 맡은 사람을 말한다.</p> <p>3. ~ 5. (현행 제1호부터 제3호까지와 같음)</p> <p>제4조(조직) ① ----- ----- 교대근무를 위하여 3개 또는 4개의 근무반을---.</p> <p>② <u>구급상황관리센터장</u> 직속으로 행정요원을 둘 수 있다.</p> <p>③ ----- <u>구급상황관리센터장</u>----- ----- ----- -----.</p>

# 경 남 공 보

제2597호

2023. 2. 16.(목)

③ 구급상황관리센터장은 각 상황팀장으로 한다.

제6조(운영) ① (생략)

② 근무방법은 3교대 근무를 원칙으로 하며, 구급상황관리센터장은 다음 각 호의 어느 하나에 해당하는 경우 119종합상황실장의 명을 받아 근무인원 및 근무시간을 조정하여 운영할 수 있다.

1. ~ 4. (생략)

③ 근무교대자는 근무시간 시작 30분전까지 출근하여 업무의 진행상황 등 근무에 필요한 사항을 인수하여 업무의 연계성이 이루어질 수 있도록 하여야 한다.

제9조(일지 및 대장 비치) ① (생략)

② 제1항의 일지 및 대장은 「행정업무의 효율적 운영에 관한 규정」 제3조제2호에 따른 전자문서로 기록·관리할 수 있다.

<삭제>

제6조(운영) ① (현행과 같음)

② ----- 3교대 또는 4교대 근무-----  
-----  
-----  
-----.

1. ~ 4. (현행과 같음)

③ ----- 20분전-----  
-----  
-----.

제9조(일지 및 대장 비치) ① (현행과 같음)

② ----- 「행정 효율과 협업 촉진에 관한 규정」 제3조제2호-----  
-----.

## 고 시

### ● 경상남도 고시 제2023-69호

#### 도로구역 결정(변경) 및 접도구역 지정(변경), 지형도면 고시

국도 제59호선 상 「국도37호선 위천지구 낙석산사태 정비공사」에 대하여 「도로법」 제25조(도로구역의 결정), 같은 법 제40조(접도구역의 지정 및 관리)에 따라 도로구역의 결정(변경) 및 접도구역 지정(변경) 고시하고, 「토지이용규제 기본법」 제8조(지역·지구 등의 지정 등)의 규정에 따라 지형도면을 아래와 같이 고시합니다.

2023년 2월 16일

경 상 남 도 지 사

#### 1. 도로구역 결정(변경) 내용

① 구분	② 종류	③ 노선 번호	④ 노선명	⑤ 위치	⑥ 면적	⑦ 기점	⑧ 종점	⑨ 주요 통과지	⑩ 총연장 (km)
기정	국도	37호선		거창군 위천면 당산리 산15-1	-	거창군 위천면 당산리 산15-1	거창군 위천면 당산리 산15-1	거창군 위천면 당산리~ 모동리	0.04
변경	국도	37호선		거창군 위천면 당산리 산15-1	871m <sup>2</sup>	거창군 위천면 당산리 산15-1	거창군 위천면 모동리 산99	거창군 위천면 당산리~ 모동리	0.04

#### 2. 접도구역의 지정 내용

도로의 종류	위임국도	노선번호	37호선	노선명	
접도구역의 지정구간 및 범위	○ 지정구간 : 신설 도로구역 경계선으로부터 양측 각 5m 범위 내 ○ 위 치 : (시점) 거창군 위천면 당산리 산15-1 (종점) 거창군 위천면 모동리 산99				
접도구역 지정목적	○ 국도37호선 위천지구 낙석산사태 정비공사 도로 구조의 파손 방지, 미관(美觀)의 훼손 또는 교통에 대한 위협 방지				
접도구역 변경사유	○ 국도37호선 위천지구 낙석산사태 정비공사에 따른 접도구역 변경				

- 1) 도로구역 결정(변경 또는 폐지) 사유: 위험도로 사면정비에 따른 구역 변경
- 2) 해당 도로공사의 사업 시행기간: 2022. 12. ~ 2023. 6.
- 3) 수용 또는 사용할 토지의 세목: 붙임1

3. 도면의 열람기간 및 열람장소

가. 열람기간: 2023. 2. 16. ~ 2023. 3. 15.(고시일로부터 30일간)

나. 열람장소: 경상남도 도로관리사업소 진주지소, 거창군청

첨부서류 도로구역과 지적이 표시된 지형도면

[붙임 1]

위 치 도

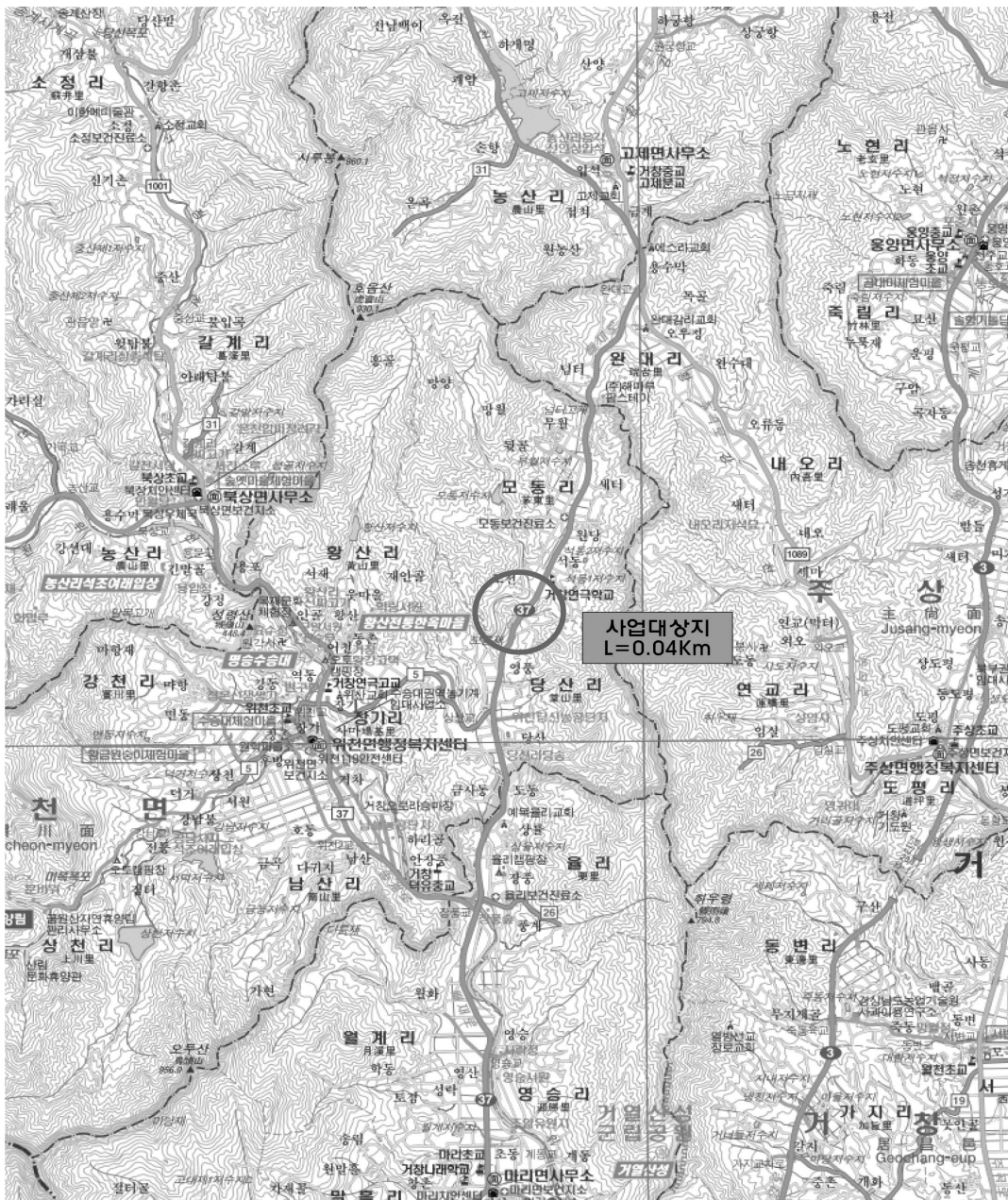





● **경상남도 고시 제2023-71호**

**공유수면 점용·사용 변경승인(기간연장) 고시**

「공유수면 관리 및 매립에 관한 법률」 제10제2항의 규정에 의하여 다음과 같이 공유수면 점용·사용 변경승인 하였기에 같은 법 제8조제6항에 따라 이를 고시합니다.

**2023년 2월 16일**

**경 상 남 도 지 사**

**1. 승인번호 및 승인연월일**

- 승인번호 : 제2023 - 1호(사천)
- 승인연월일 : 2023. 1. 30.

**2. 점용·사용의 목적**

- 어선접안용 부잔교 설치

**3. 점용·사용의 장소**

- 사천시 동금동 158-54번지 지선 공유수면

**4. 점용·사용의 면적 및 기간**

- 면 적 : 793.5㎡
- 기 간 : 2023. 2. 1. ~ 2026. 1. 31.

**5. 점용·사용승인을 받은 자의 성명·주소**

- 성 명 : 사천시장(해양수산과)
- 주 소 : 사천시 용현면 시청로 77



● **경상남도 고시 제2023-72호**

**공유수면 점용·사용 변경승인(기간연장) 고시**

「공유수면 관리 및 매립에 관한 법률」 제10제2항의 규정에 의하여 다음과 같이 공유수면 점용·사용 변경승인 하였기에 같은 법 제8조제6항에 따라 이를 고시합니다.

**2023년 2월 16일**

**경 상 남 도 지 사**

**1. 승인번호 및 승인연월일**

- 승인번호 : 제2023 - 2호(사천)
- 승인연월일 : 2023. 1. 30.

**2. 점용·사용의 목적**

- 어선접안을 위한 도교 및 부잔교 설치

**3. 점용·사용의 장소**

- 사천시 동금동 579-2번지 지선 공유수면

**4. 점용·사용의 면적 및 기간**

- 면 적 : 1,715㎡
- 기 간 : 2023. 2. 6. ~ 2026. 2. 5.

**5. 점용·사용승인을 받은 자의 성명·주소**

- 성 명 : 사천시장(해양수산과)
- 주 소 : 사천시 용현면 시청로 77

● **경상남도 고시 제2023-73호**

**공유수면 점용·사용 변경승인(기간연장) 고시**

「공유수면 관리 및 매립에 관한 법률」 제10제2항의 규정에 의하여 다음과 같이 공유수면 점용·사용 변경승인 하였기에 같은 법 제8조제6항에 따라 이를 고시합니다.

**2023년 2월 16일**

**경 상 남 도 지 사**

**1. 승인번호 및 승인연월일**

- 승인번호 : 제2023 - 3호(사천)
- 승인연월일 : 2023. 1. 30.

**2. 점용·사용의 목적**

- 어선접안을 위한 도교 및 부잔교 설치

**3. 점용·사용의 장소**

- 사천시 향촌동 669-2번지 지선 공유수면

**4. 점용·사용의 면적 및 기간**

- 면 적 : 1,053㎡
- 기 간 : 2023. 2. 9. ~ 2026. 2. 8.

**5. 점용·사용승인을 받은 자의 성명·주소**

- 성 명 : 사천시장(해양수산과)
- 주 소 : 사천시 용현면 시청로 77

● 경상남도 고시 제2023-74호

마곡지구 다목적농촌용수개발사업 지형도면 고시

「농어촌정비법」 제9조의 규정에 의거 승인된 마곡지구 다목적농촌용수개발사업에 대하여 「농어촌정비법」 제105조 및 「토지이용규제 기본법」 제8조의 규정에 따라 아래와 같이 지형도면을 고시합니다.

2023년 2월 16일

경 상 남 도 지 사

1. 지역·지구 명칭 : 마곡지구 다목적 농촌용수개발사업

2. 고시내용

지역명칭	위 치		편입		지역결정일
	기점	종점	필지수	면 적(m <sup>2</sup> )	
농업생산기반 정비사업지역	사천시 곤명면 정곡리988-1	사천시 곤양면 목곡리764	1,098	128,400	

3. 지형도면 열람장소

○ 관계도면은 한국농어촌공사 사천지사(055-851-8141)에 비치하고 있으니 이해관계인은 열람하시기 바랍니다.

- 첨부서류 1. 지형도면 1부(별첨)  
2. 토지의 세목조서 1부(붙임)

# 경 남 공 보

제2597호

2023. 2. 16.(목)

## 토지의 세목조사

- 사업시행자 : 한국농어촌공사 사천지사
- 사업의종류 : 마곡지구 다목적농촌용수개발사업

구분	소재지	지번	지목	면적 (㎡)	편입 면적 (㎡)	소유자		비고
						성명	주소	
1	곤명면 삼정리	360	답	4,261	69	김유동	경상남도 사천시 곤명면 삼정리 335-5	
2	곤명면 삼정리	359-1	답	162	49	김순동	경상남도 사천시 곤명면 방광길 81-1	
3	곤명면 삼정리	산 55	임 야	22,017	29	양갑조	350	
4	곤명면 삼정리	467-31	구 거	36	12	국 (농림축산식품부)		
5	곤명면 삼정리	100	구 거	6,292	13	국 (농림축산식품부)		
6	곤명면 삼정리	19-2	답	2,329	119	이영조	진주시 상대동 243-2	
7	곤명면 삼정리	101	도 로	3,876	18	국 (농림축산식품부)		
8	곤명면 삼정리	19-3	답	1,936	44	정광화	울산광역시 남구 돌질로 262, 3동 804호	
9	곤명면 삼정리	19-4	답	1,966	58	정광화	울산광역시 남구 돌질로 262, 3동 804호	
10	곤명면 삼정리	19-5	답	2,270	74	김원석	경상남도 진주시 진주대로 859, 12동 1402호	
11	곤명면 삼정리	19-6	답	1,732	65	김원섭	경상남도 사천시 곤명면 방광길 81-3	
12	곤명면 삼정리	22-1	답	2,140	29	김종록 외2인	350	
13	곤명면 삼정리	22-2	답	2,937	69	김영철	경상남도 진주시 금산면 중장로154번길 49, 110동 903호	
14	곤명면 삼정리	22-3	답	2,620	71	김순동	319	
15	곤명면 삼정리	22-4	답	2,279	78	김순동	319	
16	곤명면 삼정리	22-5	답	2,035	88	정연준	울산광역시 중구 약사로 50, 109동 702호	
17	곤명면 삼정리	22-6	답	1,668	89	정영숙	경상남도 사천시 곤명면 방광길 111-16	
18	곤명면 삼정리	22-7	답	1,385	95	정영숙	경상남도 사천시 곤명면 방광길 111-17	
19	곤명면 삼정리	22-8	답	1,382	104	김추월 외6인	경상남도 사천시 곤명면 방광길 77	
20	곤명면 삼정리	22-9	답	1,075	71	김추월 외6인	경상남도 사천시 곤명면 방광길 78	
21	곤명면 삼정리	22-10	답	523	32	정숙자	경상남도 진주시 대평면 신평길 221-19	
22	곤명면 삼정리	22-11	답	1,792	100	정숙자	경상남도 진주시 대평면 신평길 221-20	
23	곤명면 삼정리	22-12	답	2,843	133	정숙자	경상남도 진주시 대평면 신평길 221-21	
24	곤명면 삼정리	21-12	답	2,443	10	정영숙	경상남도 사천시 곤명면 방광길 111-16	

# 경 남 공 보

제2597호

2023. 2. 16.(목)

구분	소재지	지번	지목	면적 (㎡)	편입 면적 (㎡)	소유자		비고
						성명	주소	
25	곤명면 삼정리	109	도 로	428	6	국 (농림축산식품부)		
26	곤명면 삼정리	24-1	답	2,005	134	김계동	사천읍 정의리 271	
27	곤명면 삼정리	24-2	답	1,677	143	김계동	사천읍 정의리 272	
28	곤명면 삼정리	24-3	답	1,452	165	김원상	부산시 동래구 안락동 512-12	
29	곤명면 삼정리	24-4	답	2,168	100	박성언	경기도 수원시 영통구 영통동 963-2 신나무실 신안아파트 532-1102	
30	곤명면 삼정리	467-6	구 거	153	1	국 (농림축산식품부)		
31	곤명면 삼정리	291-5	도 로	182	30	사천시		
32	곤명면 삼정리	291-2	도 로	291-2	8	사천시		
33	곤명면 삼정리	291-4	도 로	184	4	사천시		
34	곤명면 삼정리	121	하 천	48,420	36	국(국토교통부)		
35	곤명면 삼정리	141	구 거	988	13	국 (농림축산식품부)		
36	곤명면 삼정리	140	도 로	6,279	78	국 (농림축산식품부)		
37	곤명면 삼정리	26-1	답	2,182	13	하영숙	경상남도 하동군 옥종면 호계천로 116-4	
38	곤명면 삼정리	26-2	답	579	19	하영숙	경상남도 하동군 옥종면 호계천로 116-5	
39	곤명면 삼정리	26-3	답	1,939	81	김영임	전남 광양시 태인동 401 선미태인하이츠 101-807	
40	곤명면 삼정리	26-4	답	2,553	128	김원경	337	
41	곤명면 삼정리	26-5	답	2,366	126	김원찬	경상남도 사천시 곤명면 삼정리 308-3	
42	곤명면 삼정리	26-6	답	1,742	87	김성원	350	
43	곤명면 삼정리	477-2	도 로	611	3	국(국토교통부)		
44	곤명면 삼정리	72-1	답	2,299	12	김영달	진주시 상대동 280-39	
45	곤명면 삼정리	27-1	답	2,216	491	류순옥	경상남도 진주시 정촌면 진주대로353번길 20-9	
46	곤명면 삼정리	27-2	답	2,212	141	류순옥	경상남도 진주시 정촌면 진주대로353번길 20-9	
47	곤명면 삼정리	27-3	답	2,234	129	김용수	경상남도 창원시 성산구 원이대로878번길 16, 2동 502호	
48	곤명면 삼정리	27-4	답	2,268	120	김용수	경상남도 창원시 성산구 원이대로878번길 16, 2동 502호	
49	곤명면 삼정리	27-5	답	2,228	111	김순동	319	
50	곤명면 삼정리	27-6	답	708	23	국(기획재정부)		
51	곤명면 삼정리	72-7	답	3,654	78	박정규	부산광역시 사상구 백양대로 934번길 52-30	

# 경 남 공 보

제2597호

2023. 2. 16.(목)

구분	소재지	지번	지목	면적 (㎡)	편입 면적 (㎡)	소유자		비고
						성명	주소	
52	곤명면 삼정리	72-8	답	2,466	91	조홍래	경기도 용인시 수지구 동천로63번길 10, 208동2303호	
53	곤명면 삼정리	72-9	답	1,548	71	조홍래	경기도 용인시 수지구 동천로63번길 10, 208동2303호	
54	곤명면 삼정리	72-20	목장용지	2,018	17	국(환경부)		
55	곤명면 삼정리	72-10	답	660	155	국(환경부)		
56	곤명면 삼정리	72-21	답	1,499	114	국(환경부)		
57	곤명면 삼정리	72-13	답	626	46	권화현	52	
58	곤명면 삼정리	72-14	답	1,822	131	권화현	52	
59	곤명면 삼정리	72-15	답	1,679	103	권화현	52	
60	곤명면 삼정리	72-16	답	1,813	94	이기용	울산광역시 동구 봉수로 94	
61	곤명면 삼정리	72-17	답	1,298	124	강갑식	진주시 주약동 133-21	
62	곤명면 삼정리	142	구 거	696	4	국 (농림축산식품부)		
63	곤명면 삼정리	27-17	답	1,939	210	조규환	경상남도 진주시 주약동 407-1 금호석류마을 101동170호	
64	곤명면 삼정리	27-19	답	32	32	이옥순	경상남도 사천시 곤명면 삼정리 53	
65	곤명면 삼정리	27-18	답	943	289	강중석 외3인	53	
66	곤명면 삼정리	27-20	도 로	289	37	사천시		
67	곤명면 삼정리	146	구 거	8,353	42	국 (농림축산식품부)		
68	곤명면 삼정리	147	도 로	6,735	81	국 (농림축산식품부)		
69	곤명면 삼정리	73-1	답	1,882	65	국 (한국농어촌공사)		
70	곤명면 삼정리	73-2	답	1,123	35	국 (한국농어촌공사)		
71	곤명면 삼정리	73-3	답	700	20	황진규	경상북도 경주시 동천동 776-1 우방하이빌-102	
72	곤명면 삼정리	73-4	답	2,236	43	황진규	경상북도 경주시 동천동 776-1 우방하이빌-102	
73	곤명면 삼정리	73-13	답	171	12	사천시		
74	곤명면 삼정리	73-14	답	134	33	사천시		
75	곤명면 삼정리	73-5	답	2,545	20	하만길	경기도 화성시 영통로50번길 27,107동1402호	
76	곤명면 삼정리	73-15	답	5	5	황진철	214	
77	곤명면 삼정리	73-6	답	553	8	국 (한국농어촌공사)		
78	곤명면 삼정리	73-7	답	3,581	71	국 (한국농어촌공사)		

# 경 남 공 보

제2597호

2023. 2. 16.(목)

구분	소재지	지번	지목	면적 (㎡)	편입 면적 (㎡)	소유자		비고
						성명	주소	
79	곤명면 삼정리	73-8	답	1,227	27	국 (한국농어촌공사)		
80	곤명면 삼정리	73-9	답	2,062	27	양은석	경상남도 진주시 평거동 345 하영무지개맨션-402	
81	곤명면 삼정리	73-16	답	48	48	사천시		
82	곤명면 삼정리	73-17	답	162	162	사천시		
83	곤명면 삼정리	73-10	답	3,381	15	양재영	214	
84	곤명면 삼정리	73-18	답	192	192	사천시		
85	곤명면 삼정리	73-11	답	3,101	14	양호청 외2인	경상남도 하동군 옥종면 위태안길 34	
86	곤명면 삼정리	73-19	답	74	74	사천시		
87	곤명면 삼정리	73-12	답	2,590	42	양진석	경상남도 김해시 진영읍 진영리 1610 진영자아이아파트 316-804	
88	곤명면 삼정리	74	답	2,627	38	권윤수	경상남도 창원시 사림동 73-11	
89	곤명면 삼정리	74-1	답	195	4	사천시		
90	곤명면 삼정리	75-1	답	770	19	권윤수	경상남도 창원시 사림동 73-11	
91	곤명면 삼정리	75-2	답	2,023	44	황윤열	211	
92	곤명면 삼정리	75-3	답	2,847	76	황정민	충청남도 당진시 무수동4길 24-16,402호	
93	곤명면 삼정리	75-4	답	2,157	100	황정민	충청남도 당진시 무수동4길 24-16,402호	
94	곤명면 삼정리	75-5	답	1,017	46	강보석	경상남도 사천시 곤명면 탑동길 8	
95	곤명면 삼정리	75-6	답	2,805	81	권화현	마산시 창동 63-10	
96	곤명면 삼정리	75-7	답	2,195	41	양재영	214	
97	곤명면 삼정리	75-17	답	201	17	사천시		
98	곤명면 삼정리	75-18	답	204	21	사천시		
99	곤명면 삼정리	75-8	답	1,858	68	곽권우	부산 동래구 사직동 139-5 동원아파트 마동 103호	
100	곤명면 삼정리	75-9	답	1,500	63	정동주	부산 금정구 부곡동 962 부곡뉴그린아파트 105동 903호	
101	곤명면 삼정리	75-10	답	470	22	이현용	경상남도 진주시 초전남로 30, 104동 401호	
102	곤명면 삼정리	77-1	답	2,270	72	이현용	경상남도 진주시 초전남로 30, 104동 401호	
103	곤명면 삼정리	77-2	답	2,695	60	이영순	경상남도 사천시 곤명면 서정길 100	
104	곤명면 삼정리	77-3	답	1,405	46	이영순	경상남도 사천시 곤명면 서정길 100	
105	곤명면 삼정리	77-4	답	1,421	50	양재영	214	

# 경 남 공 보

제2597호

2023. 2. 16.(목)

구분	소재지	지번	지목	면적 (㎡)	편입 면적 (㎡)	소유자		비고
						성명	주소	
106	곤명면 삼정리	77-5	답	3,285	68	강신현	206	
107	곤명면 삼정리	77-6	답	3,493	66	하만철	서울 성북구 종암동 45-38	
108	곤명면 삼정리	77-7	답	1,932	49	하만영	227-5	
109	곤명면 삼정리	77-8	답	1,369	39	하만영	227-5	
110	곤명면 삼정리	78-1	답	1,015	32	송성원	신흥리 125	
111	곤명면 삼정리	78-2	답	2,530	142	송주호	사천시 곤명면 신흥리 125	
112	곤명면 삼정리	78-3	답	3,546	201	강신현	경상남도 사천시 곤명면 서정길 150	
113	곤명면 삼정리	78-4	답	3,312	174	이희조	진주시 신안동 707-1 신안2차주공아파트 202-1405	
114	곤명면 삼정리	79-1	답	2,751	157	강신현	경상남도 사천시 곤명면 서정길 150	
115	곤명면 삼정리	79-2	답	3,404	187	강보석	경상남도 사천시 곤명면 탑동길 8	
116	곤명면 삼정리	79-3	답	3,540	174	정순희	55	
117	곤명면 삼정리	79-4	답	3,545	323	문시이	Feb-57	
118	곤명면 삼정리	79-5	답	1,542	131	하만철	서울 성북구 종암동 45-38	
119	곤명면 삼정리	79-6	답	1,641	250	강대석	경상남도 창원시 성산구 외동반림로130번길 15	
120	곤명면 삼정리	148	구 거	3,165	8	국 (농림축산식품부)		
121	곤명면 삼정리	82-12	답	4,438	66	강신호	52	
122	곤명면 삼정리	82-13	답	2,000	123	정정환	부산광역시 사하구 장림동 328-3 화천아파트 2-206	
123	곤명면 삼정리	89-1	답	996	102	이정준	은사리 274	
124	곤명면 삼정리	89-2	답	2,155	63	강보석	경상남도 사천시 곤명면 탑동길 8	
125	곤명면 삼정리	201	도 로	1,046	28	국 (농림축산식품부)		
126	곤명면 삼정리	89-3	답	563	35	강보석	경상남도 사천시 곤명면 탑동길 8	
127	곤명면 삼정리	200	구 거	401	19	국 (농림축산식품부)		
128	곤명면 삼정리	90-1	답	2,327	86	강양구	서울특별시 도봉구 해등로 295, 203동 305호	
129	곤명면 삼정리	90-2	답	1,863	74	강양구	서울특별시 도봉구 해등로 295, 203동 305호	
130	곤명면 삼정리	90-3	답	513	11	정영숙	경상남도 사천시 곤명면 방광길 111-16	
131	곤명면 삼정리	90-4	답	2,348	82	정영숙	경상남도 사천시 곤명면 방광길 111-16	
132	곤명면 삼정리	90-5	답	2,462	120	하영숙	경상남도 창원시 의창구 의안로50번길 49, 202호	



# 경 남 공 보

제2597호

2023. 2. 16.(목)

구분	소재지	지번	지목	면적 (㎡)	편입 면적 (㎡)	소유자		비고
						성명	주소	
133	곤명면 삼정리	90-6	답	2,164	115	하영숙	경상남도 창원시 의창구 의안로50번길 49, 202호	
134	곤명면 삼정리	202	구 거	6,187	43	국 (농림축산식품부)		
135	곤명면 삼정리	91-1	답	764	50	강금조	경상남도 함안군 칠원읍 호암길 6, 205동	
136	곤명면 삼정리	91-2	답	1,873	226	김몽구	경상남도 진주시 새평거리 111, 305동 301호	
137	곤명면 삼정리	91-3	답	2,164	238	김몽구	경상남도 진주시 새평거리 111, 305동 301호	
138	곤명면 삼정리	204	도 로	1,652	9	국 (농림축산식품부)		
139	곤명면 삼정리	92-1	답	2,251	145	국 (한국농어촌공사)		
140	곤명면 삼정리	92-2	답	1,528	78	국 (한국농어촌공사)		
141	곤명면 삼정리	92-3	답	853	41	이수연 외1인	경상남도 양산시 양주로 153 305동1401호	
142	곤명면 삼정리	92-4	답	2,740	197	이수연 외1인	경상남도 양산시 양주로 153 305동1401호	
143	곤명면 삼정리	92-5	답	2,721	198	국 (한국농어촌공사)		
144	곤명면 삼정리	230	도 로	849	8	국 (농림축산식품부)		
145	곤명면 삼정리	93-3	답	3,048	360	이금용	경상남도 진주시 솔밭로 93-1	
146	곤명면 삼정리	95-3	답	3,093	339	장호수	은사리 153	
147	곤명면 은사리	177	도 로	1,472	7	국 (농림축산식품부)		
148	곤명면 은사리	7-2	답	3,343	382	장호수	경상남도 사천시 곤명면 은사리 170-2	
149	곤명면 은사리	178	구 거	8,253	62	국 (농림축산식품부)		
150	곤명면 은사리	8-2	답	1,839	204	박종준 외1인	경상남도 창원시 마산회원구 합성북15길 59-1	
151	곤명면 은사리	179	도 로	1,678	8	국 (농림축산식품부)		
152	곤명면 은사리	181	도 로	1,547	143	국 (농림축산식품부)		
153	곤명면 은사리	11-2	답	481	60	박종준 외1인	경상남도 창원시 마산회원구 합성북15길 59-1	
154	곤명면 은사리	12-4	답	2,479	203	이경용	서울 구로구 개봉동 470 삼환아파트 107-1806	
155	곤명면 은사리	184	도 로	1,630	21	국 (농림축산식품부)		
156	곤명면 은사리	13-3	답	2,325	381	이홍용	마산시 내서읍 삼계리 14 삼계화성타운 101-605	
157	곤명면 은사리	13-6	도 로	163	37	사천시		
158	곤명면 은사리	531-4	답	1,568	348	이승재	창원시 용호동 66 일동아파트 13동 509호	
159	곤명면 은사리	742	구 거	2,003	7	국 (농림축산식품부)		

# 경 남 공 보

제2597호

2023. 2. 16.(목)

구분	소재지	지번	지목	면적 (㎡)	편입 면적 (㎡)	소유자		비고
						성명	주소	
160	곤명면 은사리	533	답	849	191	이승재	대구광역시 달서구 이곡공원로 83, 101동1406호	
161	곤명면 은사리	533-1	도 로	60	6	사천시		
162	곤명면 은사리	737	도 로	12,437	64	국 (농림축산식품부)		
163	곤명면 은사리	745	구 거	1,150	14	국 (농림축산식품부)		
164	곤명면 은사리	534-3	도 로	415	99	사천시		
165	곤명면 은사리	652-3	도 로	665	147	사천시		
166	곤명면 은사리	748	구 거	673	65	국 (농림축산식품부)		
167	곤명면 은사리	산 40-42	임 야	653	78	사천시		
168	곤명면 은사리	680	도 로	170	45	사천시		
169	곤명면 은사리	산 40-15	임 야	6,335	69	이춘길	경상북도 포항시 북구 우현동 538 신동아베르디2차 107-1307	
170	곤명면 은사리	683	답	313	17	정석기	경상남도 사천시 곤명면 옥동길 184	
171	곤명면 은사리	516-9	답	174	42	김종배	사천시 곤명면 은사리 688-1	
172	곤명면 은사리	757	구 거	5,212	26	국 (농림축산식품부)		
173	곤명면 은사리	516-1	답	6,936	21	김종배	사천시 곤명면 은사리 688-1	
174	곤명면 은사리	516-4	대 지	206	65	이신동	진주시 부분정 280	
175	곤명면 은사리	671-1	답	2,664	126	김종배	사천시 곤명면 은사리 688-1	
176	곤명면 은사리	671-2	답	1,150	78	김종배	사천시 곤명면 은사리 688-1	
177	곤명면 은사리	671-3	답	1,295	70	김종배	사천시 곤명면 옥동길 427-19	
178	곤명면 은사리	671-4	답	2,427	107	조성수	536	
179	곤명면 은사리	671-5	답	2,187	94	조성수	536	
180	곤명면 은사리	671-6	답	1,245	48	조성수	536	
181	곤명면 은사리	671-7	답	1,295	39	조성수	경상남도 진주시 진주대로 859, 12동 1105호	
182	곤명면 은사리	671-8	답	782	18	권혜숙	경상남도 진주시 신안동 707-1 신안2차주공아파트 210-403	
183	곤명면 은사리	671-9	답	1,699	26	이명환	경상남도 진주시 도동로263번길 6-4	
184	곤명면 은사리	671-12	도 로	727	39	사천시		
185	곤명면 은사리	671-10	답	638	14	김석수	경상남도 진주시 초북로 55, 405동 604호	
186	곤명면 은사리	671-11	답	456	41	이정병	529	

# 경 남 공 보

제2597호

2023. 2. 16.(목)

구분	소재지	지번	지목	면적 (㎡)	편입 면적 (㎡)	소유자		비고
						성명	주소	
187	곤명면 은사리	796-34	하 천	106	20	국(국토교통부)		
188	곤명면 은사리	산 40-41	임 야	90	55	사천시		
189	곤명면 은사리	672-3	답	772	122	사천시		
190	곤명면 은사리	672-1	답	1,537	4	김종수	476-1	
191	곤명면 은사리	761	구 거	867	100	국 (농림축산식품부)		
192	곤명면 은사리	530-1	도 로	62	7	사천시		
193	곤명면 은사리	530-2	도 로	102	7	사천시		
194	곤명면 은사리	806	도 로	411	2	국(국토교통부)		
195	곤명면 은사리	546-7	도 로	66	4	사천시		
196	곤명면 은사리	616	도 로	303	1	국 (농림축산식품부)		
197	곤명면 은사리	436-6	도 로	684	15	사천시		
198	곤명면 은사리	436-1	답	487	83	이영환		
199	곤명면 은사리	615	도 로	217	10	국 (농림축산식품부)		
200	곤명면 은사리	541-3	도 로	66	9	양조석	부산시 동래구 연산동 1505-63	
201	곤명면 은사리	542-1	도 로	43	13	이정환	경상남도 진주시 대신로183번길 15(상평동)	
202	곤명면 은사리	543-3	답	264	8	길병현	567	
203	곤명면 은사리	543-2	도 로	129	12	길병현	567	
204	곤명면 은사리	796-35	하 천	10,037	29	국(국토교통부)		
205	곤명면 은사리	562-4	하 천	142	13	국(국토교통부)		
206	곤명면 은사리	562-2	하 천	155	3	국(국토교통부)		
207	곤명면 은사리	563-1	도 로	63	17	이재주	하동군 북천면 옥정리 795	
208	곤명면 은사리	563-2	답	2,152	10	김종수	경상남도 사천시 곤명면 옥동길 214	
209	곤명면 은사리	807	도 로	304	17	국(국토교통부)		
210	곤명면 은사리	563-4	도 로	23	9	이재주	하동군 북천면 옥정리 795	
211	곤명면 은사리	563-3	도 로	89	6	이재주	하동군 북천면 옥정리 795	
212	곤명면 은사리	612-1	도 로	40	1	양조석	부산시동래구연산동 1505-63	
213	곤명면 은사리	556	도 로	1,979	20	국 (농림축산식품부)		

# 경 남 공 보

제2597호

2023. 2. 16.(목)

구분	소재지	지번	지목	면적 (㎡)	편입 면적 (㎡)	소유자		비고
						성명	주소	
214	곤명면 은사리	559-2	도 로	46	9	이홍규	경상남도 김해시 김해대로 1870, 106동 702호	
215	곤명면 은사리	559-3	도 로	43	1	이홍규	경상남도 김해시 김해대로 1870, 106동 702호	
216	곤명면 은사리	444-1	답	1,251	69	조계민	경상남도 사천시 곤명면 단종태실길 152-3	
217	곤명면 은사리	444-2	답	1,372	91	이용원	경기도 성남시 분당구 산운로 121, 609동 801호	
218	곤명면 은사리	444-3	답	1,478	95	조현진	경상남도 진주시 신안들말길 47, 210동 403호	
219	곤명면 은사리	557	구 거	692	15	국 (농림축산식품부)		
220	곤명면 은사리	445	답	1,406	86	이용효	서울시 성동구 자양동 223-15	
221	곤명면 은사리	446-1	답	1,984	105	박기열	경상남도 사천시 곤명면 곤수로 33	
222	곤명면 은사리	446-2	답	2,488	120	김중수	경상남도 사천시 곤명면 옥동길 214	
223	곤명면 은사리	591	구 거	854	21	국 (농림축산식품부)		
224	곤명면 은사리	447-1	답	1,403	65	김정수	진주시 인사동 131-3	
225	곤명면 은사리	447-2	답	307	18	권혜숙	경상남도 진주시 신안동 707-1 신안2차주공아파트, 210-403	
226	곤명면 은사리	447-3	답	1,369	55	권혜숙	경상남도 진주시 신안동 707-1 신안2차주공아파트, 210-403	
227	곤명면 은사리	552	구 거	6,446	13	국 (농림축산식품부)		
228	곤명면 은사리	464	도 로	4,584	30	국 (농림축산식품부)		
229	곤명면 은사리	672-2	답	985	1	김종배	경상남도 사천시 곤명면 은사리 688-1	
230	곤명면 은사리	796-13	하 천	1,177	2	국(국토교통부)		
231	곤명면 은사리	462	구 거	5,058	12	국 (농림축산식품부)		
232	곤명면 은사리	454-11	답	722	68	최인식	경상남도 거제시 신현읍 양정리 943 삼성첼르빌 102-1203	
233	곤명면 은사리	454-10	답	914	53	최인식	경상남도 거제시 신현읍 양정리 943 삼성첼르빌 102-1203	
234	곤명면 은사리	454-9	답	805	54	이홍규	경상남도 김해시 김해대로 1870, 106동 702호	
235	곤명면 은사리	454-8	답	710	52	정대민	경상남도 진주시 진양호로 153, 301호	
236	곤명면 은사리	454-7	답	788	53	정계자 외3인	서울특별시 성북구 성북동1가 104-37, 비01	
237	곤명면 은사리	454-6	답	892	54	정계자 외3인	서울특별시 성북구 성북동1가 104-37, 비01	
238	곤명면 은사리	454-5	답	871	40	이대환	진주시 주약동 360-2 한보은빛마을 102-1302	
239	곤명면 은사리	454-4	답	984	41	이대환	진주시 주약동 360-2 한보은빛마을 102-1302	
240	곤명면 은사리	454-3	답	1,800	36	이상환	537	

# 경 남 공 보

제2597호

2023. 2. 16.(목)

구분	소재지	지번	지목	면적 (㎡)	편입 면적 (㎡)	소유자		비고
						성명	주소	
241	곤명면 은사리	454-2	답	751	20	이상황	537	
242	곤명면 은사리	454-1	답	524	16	이영환	경상남도 진주시 가좌동 573-1 가좌그린빌주공아파트 109-1603	
243	곤명면 은사리	455-8	답	1,563	55	정은숙	부산광역시 대대낙조2길 7, 805호	
244	곤명면 은사리	455-7	답	1,964	76	이숙선	경상남도 진주 진양호로97번길 19-6, 101동 1404호	
245	곤명면 은사리	455-6	답	1,900	80	정계자 외3인	서울특별시 성북구 성북동1가 104-37, 비01	
246	곤명면 은사리	455-5	답	2,016	87	김정수	진주시 인사동 131-3	
247	곤명면 은사리	455-4	답	1,977	80	이인갑	722-1	
248	곤명면 은사리	455-3	답	1,229	43	이인갑	722-1	
249	곤명면 은사리	455-2	답	753	24	김홍석	진주시 인사동 190-30	
250	곤명면 은사리	455-1	답	1,784	58	김홍석	진주시 인사동 190-30	
251	곤명면 은사리	456-7	답	1,524	50	김중혁	401	
252	곤명면 은사리	456-6	답	2,041	69	정둘이	경상남도 진주시 석갑로 45, 102동 501호	
253	곤명면 은사리	456-5	답	599	20	이연수	진주시 망경동 253 환보아파트 105-1504	
254	곤명면 은사리	456-4	답	1,380	48	이연수	경상남도 진주시 명석면 우수리 110-1 동신아파트 102-805	
255	곤명면 은사리	456-3	답	1,977	71	강윤성	483	
256	곤명면 은사리	456-2	답	2,040	72	길영숙	경상남도 사천시 곤명면 옥동길 184	
257	곤명면 은사리	456-1	답	1,555	59	최상림	밀양군 초동면 신호리 208-1	
258	곤명면 은사리	458-3	답	941	34	정석기	725	
259	곤명면 은사리	458-2	답	1,055	46	길병선	부산시 북구 감전동 129-24	
260	곤명면 은사리	458-1	답	3,568	730	길병선	부산시 북구 감전동 129-24	
261	곤명면 은사리	592	하 천	5,729	15	국(국토교통부)		
262	곤명면 은사리	621	도 로	4,791	19	국 (농림축산식품부)		
263	곤명면 은사리	429-2	답	2,330	140	최낙우	대구시 달서구 두류동 486-2 내당주공아파트 18-501	
264	곤명면 은사리	622	구 거	2,048	19	국 (농림축산식품부)		
265	곤명면 은사리	429-1	답	2,804	68	정정아	경상남도 진주시 초북로 88, 203동 903호	
266	곤명면 은사리	428-1	답	1,572	111	최낙우	대구시 달서구 두류동 486-2 내당주공아파트 18-501	
267	곤명면 은사리	428-2	답	537	52	박주영	경상남도 진주시 석갑로 115-13	

# 경 남 공 보

제2597호

2023. 2. 16.(목)

구분	소재지	지번	지목	면적 (㎡)	편입 면적 (㎡)	소유자		비고
						성명	주소	
268	곤명면 은사리	428-3	답	1,306	383	박주영	경상남도 진주시 석감로 115-13	
269	곤명면 은사리	427-2	답	1,891	630	이세중	경상남도 진주시 망경로 234-5, 104동 907호	
270	곤명면 은사리	453-1	하 천	843	7	국(국토교통부)		
271	곤명면 은사리	623	구 거	3,447	23	국 (농림축산식품부)		
272	곤명면 은사리	423-4	답	2,882	742	정강모	부산 금정구 구서동 185-1 선경아파트 4-1205	
273	곤명면 은사리	422-3	답	3,508	764	정강모	부산 금정구 구서동 185-1 선경아파트 4-1205	
274	곤명면 은사리	626	구 거	809	7	국 (농림축산식품부)		
275	곤명면 은사리	791-3	도 로	800	31	국(국토교통부)		
276	곤명면 은사리	140-1	도 로	46	1	사천시		
277	곤명면 은사리	산 27-4	도 로	2,914	60	사천시		
278	곤명면 은사리	139-5	도 로	1,005	118	사천시		
279	곤명면 은사리	136-5	도 로	1,129	75	강정숙	진주시 평거동 192-1 들말한보타운 102동 802호	
280	곤명면 은사리	136-3	도 로	221	5	사천시		
281	곤명면 은사리	135-8	도 로	524	7	사천시		
282	곤명면 은사리	135-1	답	3,168	242	이석만 외1인	경기도 고양시 일산서구 강선로 30, 1509동 1603호	
283	곤명면 은사리	175	하 천	56,090	108	국(국토교통부)		
284	곤명면 은사리	176	제 방	5,042	84	국(국토교통부)		
285	곤명면 은사리	13-1	답	2,603	249	배영선	경상남도 사천시 곤명면 은사길 96	
286	곤명면 은사리	13-2	답	2,240	84	이정준	274	
287	곤명면 은사리	14-6	도 로	158	24	사천시		
288	곤명면 은사리	14-3	답	1,826	244	이한용	경상남도 사천시 곤명면 은사리 295-3	
289	곤명면 은사리	15-3	답	1,152	176	이한용	경상남도 사천시 곤명면 은사리 295-3	
290	곤명면 은사리	15-2	답	1,583	26	이병용	진주시 금산면 장사리 956-2	
291	곤명면 은사리	15-1	답	3,904	20	이한용	경상남도 사천시 곤명면 은사리 295-3	
292	곤명면 은사리	187	도 로	1,883	32	국 (농림축산식품부)		
293	곤명면 은사리	16-1	답	2,241	431	이현희	경상남도 사천시 곤명면(은사길 96	
294	곤명면 은사리	115	답	1,331	425	박영근	경상남도 진주시 초전동 823-2 현대아파트 201-1303	

# 경 남 공 보

제2597호

2023. 2. 16.(목)

구분	소재지	지번	지목	면적 (㎡)	편입 면적 (㎡)	소유자		비고
						성명	주소	
295	곤명면 은사리	396	도 로	1,360	220	국 (농림축산식품부)		
296	곤명면 은사리	397	구 거	12,734	100	국 (농림축산식품부)		
297	곤명면 은사리	114-6	답	1,820	241	배영선	296-2	
298	곤명면 은사리	113-1	답	739	42	정계자 외3인	서울특별시 성북구 성북동1가 104-37, 비01	
299	곤명면 은사리	113-2	답	1,831	6	배영선	296-2	
300	곤명면 은사리	399	도 로	2,082	43	국 (농림축산식품부)		
301	곤명면 은사리	113-3	답	2,044	40	배영선	296-2	
302	곤명면 은사리	113-4	답	1,974	61	정계자 외3인	서울특별시 성북구 성북동1가 104-37, 비01	
303	곤명면 은사리	113-5	답	1,964	62	이삼영	경상북도 경산시 성암로11길 28	
304	곤명면 은사리	113-6	답	1,985	72	이삼용	경상북도 경산시 성암로11길 29	
305	곤명면 은사리	113-7	답	2,033	65	이삼용	경상북도 경산시 궁당로 55, 102동 203호	
306	곤명면 은사리	112-1	답	1,271	63	정기원	경상남도 사천시 곤명면 정골길 58	
307	곤명면 은사리	112-2	답	570	28	이극용	마산시 회원구 구암동 269-5	
308	곤명면 은사리	112-3	답	2,101	85	이극용	292	
309	곤명면 은사리	112-4	답	2,033	66	이극용	292	
310	곤명면 은사리	112-5	답	2,028	77	이극용	292	
311	곤명면 은사리	112-6	답	1,769	66	이선중	경상남도 진주시 강남로 45, 108동 701호	
312	곤명면 은사리	111-1	답	1,808	84	정계자 외3인	서울특별시 성북구 성북동1가 104-37, 비01	
313	곤명면 은사리	111-2	답	2,286	112	이영자	152-1	
314	곤명면 은사리	111-3	답	2,058	29	이영자	152-1	
315	곤명면 은사리	111-4	답	322	18	김광호	진주시 하대동 585-11 동동대림빌라 503	
316	곤명면 은사리	191	구 거	260	5	국 (농림축산식품부)		
317	곤명면 은사리	17-4	답	2,349	393	이재달	273-1	
318	곤명면 은사리	190	구 거	5,534	44	국 (농림축산식품부)		
319	곤명면 은사리	19-5	답	3,019	232	김재춘	261	
320	곤명면 은사리	196	도 로	1,034	8	국 (농림축산식품부)		
321	곤명면 은사리	20-6	답	925	346	이정호 외2인	168	

# 경 남 공 보

제2597호

2023. 2. 16.(목)

구분	소재지	지번	지목	면적 (㎡)	편입 면적 (㎡)	소유자		비고
						성명	주소	
322	곤명면 은사리	33-5	답	4,510	275	배영선	경상남도 사천시 곤명면 은사리 296-2	
323	곤명면 은사리	33-4	답	3,269	52	김재춘	261	
324	곤명면 은사리	230	도 로	868	5	국 (농림축산식품부)		
325	곤명면 은사리	34-3	답	1,132	177	이원구	경상남도 창원시 성산구 창이대로881번길 8, 204동 401호	
326	곤명면 은사리	34-4	답	898	30	이원구	경상남도 창원시 성산구 창이대로881번길 8, 204동 402호	
327	곤명면 은사리	34-7	대 지	981	1	사천시		
328	곤명면 은사리	34-2	답	2,941	292	이성열	274	
329	곤명면 은사리	231	구 거	229	11	국 (농림축산식품부)		
330	곤명면 은사리	34-1	답	2,006	106	이성열	274	
331	곤명면 은사리	34-5	도 로	987	8	사천시		
332	곤명면 은사리	34-6	도 로	20	2	사천시		
333	곤명면 은사리	232	도 로	410	9	국 (농림축산식품부)		
334	곤명면 은사리	234	도 로	506	9	국 (농림축산식품부)		
335	곤명면 은사리	35-1	답	1,496	77	이부근	창원시 반림동8 럭키반림아파트7-1303	
336	곤명면 은사리	35-3	답	103	103	사천시		
337	곤명면 은사리	36-1	답	1,796	161	이현경	진주시 계동 41-1	
338	곤명면 은사리	235	도 로	348	23	국 (농림축산식품부)		
339	곤명면 은사리	236	도 로	764	12	국 (농림축산식품부)		
340	곤명면 은사리	37-1	답	2,626	62	이병현	273-3	
341	곤명면 은사리	37-6	답	762	344	사천시		
342	곤명면 은사리	38-8	답	26	23	이원세	270-2	
343	곤명면 은사리	38-9	답	19	19	사천시		
344	곤명면 은사리	38-1	답	1,823	260	이원세	270-2	
345	곤명면 은사리	237	도 로	451	10	국 (농림축산식품부)		
346	곤명면 은사리	238	도 로	1,572	21	국 (농림축산식품부)		
347	곤명면 은사리	39-1	답	2,092	168	이재석	경상남도 사천시 곤명면 은도원길 24	
348	곤명면 은사리	39-7	답	539	47	사천시		



# 경 남 공 보

제2597호

2023. 2. 16.(목)

구분	소재지	지번	지목	면적 (㎡)	편입 면적 (㎡)	소유자		비고
						성명	주소	
349	곤명면 은사리	40-1	답	1,658	237	이재락	경기도 고양시 일산서구 일산로 790, 201동 505호	
350	곤명면 은사리	240	도 로	997	20	국 (농림축산식품부)		
351	곤명면 은사리	41-1	답	3,274	368	이재찬	271	
352	곤명면 은사리	42-2	답	2,513	2	이영조	296	
353	곤명면 은사리	42-1	답	1,093	145	재경평창이씨 종친회	286	
354	곤명면 은사리	42-6	답	395	59	사천시		
355	곤명면 은사리	242	도 로	922	28	국 (농림축산식품부)		
356	곤명면 은사리	43-2	답	2,976	112	이서용	창원시 내동 454-1 목련아파트 5-415	
357	곤명면 은사리	산 1-4	임 야	237	1	이원보	경기도 고양시 일산서구 후곡로 10, 904동 1201호	
358	곤명면 은사리	131	구 거	927	3	국 (농림축산식품부)		
359	곤명면 은사리	132	도 로	2,206	50	국 (농림축산식품부)		
360	곤명면 은사리	122-2	답	1,834	186	이정준	274	
361	곤명면 은사리	122-1	답	1,293	192	이정준	274	
362	곤명면 은사리	134	구 거	290	46	국 (농림축산식품부)		
363	곤명면 은사리	121-16	답	1,711	221	이현주	부산 북구 만덕동 825-10 에이-352	
364	곤명면 은사리	121-15	답	354	43	이여용	411-1	
365	곤명면 은사리	121-14	답	1,511	171	이영훈	서울특별시 서대문구 연희동 100-1	
366	곤명면 은사리	121-13	답	2,030	208	이영훈	서울특별시 서대문구 연희동 100-1	
367	곤명면 은사리	121-12	답	1,057	106	이홍용	292	
368	곤명면 은사리	121-11	답	1,183	143	이석용	평택시 비전동 251-5 평택아파트 가-208	
369	곤명면 은사리	121-10	답	2,339	213	배영선	경상남도 사천시 곤명면 은사리 296-2	
370	곤명면 은사리	121-9	답	530	49	이원보	경기도 고양시 일산서구 후곡로 10, 904동 1201호	
371	곤명면 은사리	121-8	답	1,284	115	김재춘	261	
372	곤명면 은사리	121-7	답	2,625	248	이승민	마산시 월영동 593 화인아트빌라 104-904	
373	곤명면 은사리	121-6	답	692	55	이한용	경상남도 사천시 곤명면 은사길 40	
374	곤명면 은사리	121-5	답	2,625	163	이한용	경상남도 사천시 곤명면 은사길 40	
375	곤명면 은사리	121-4	답	1,549	95	이극용	292	

# 경 남 공 보

제2597호

2023. 2. 16.(목)

구분	소재지	지번	지목	면적 (㎡)	편입 면적 (㎡)	소유자		비고
						성명	주소	
376	곤명면 은사리	121-3	답	2,099	281	이종석	부산 금정구 남산동 132-18	
377	곤명면 은사리	121-19	도 로	38	10	사천시		
378	곤명면 은사리	133	구 거	613	6	국 (농림축산식품부)		
379	곤명면 은사리	266-2	도 로	13	9	이준길	경상북도 포항시 북구 우현동 538 신동아베르디2차 107-1307	
380	곤명면 은사리	789	도 로	1,885	9	국(국토교통부)		
381	곤명면 은사리	278-4	도 로	33	1	이준길	경상북도 포항시 북구 우현동 538 신동아베르디2차 107-1307	
382	곤명면 은사리	278-1	답	3,394	95	이원구	경상남도 창원시 창이대로881번길 8, 204동 401호	
383	곤명면 은사리	780-17	하 천	145	16	국(국토교통부)		
384	곤명면 은사리	278-3	도 로	33	1	이준길	경상북도 포항시 북구 우현동 538 신동아베르디2차 107-1307	
385	곤명면 은사리	158	도 로	686	10	국 (농림축산식품부)		
386	곤명면 마곡리	668-54	하 천	75	7	국(국토교통부)		
387	곤명면 마곡리	390	전	664	64	이영태	은사리 413	
388	곤명면 마곡리	709	도 로	142	14	국(국토교통부)		
389	곤명면 마곡리	산 101-1	도 로	1,614	42	사천시		
390	곤명면 마곡리	398	구 거	3,366	3	국 (농림축산식품부)		
391	곤명면 마곡리	709-2	도 로	138	21	국 (국토교통부)		
392	곤명면 마곡리	383-3	전	646	122	이극용	마산시 회원구 구암동 269-5	
393	곤명면 마곡리	668-51	하 천	196	5	국 (국토교통부)		
394	곤명면 마곡리	385	전	563	1	이현갑	진주시 상대동 393	
395	곤명면 마곡리	384-3	전	155	46	사천시		
396	곤명면 마곡리	385-1	도 로	2	1	강명석	경기도 성남시 분당구 동판교로 275, 113동 1302호	
397	곤명면 마곡리	386	전	336	3	평천오만		
398	곤명면 마곡리	386-2	전	140	1	평천오만		
399	곤명면 마곡리	386-3	전	618	114	이영조	경상남도 사천시 곤명면 은사길 47-10	
400	곤명면 마곡리	387-3	전	230	73	이현주	부산 북구 만덕동 825-10 에이-352	
401	곤명면 마곡리	315	전	552	32	사천시		
402	곤명면 마곡리	704	구 거	228	4	국 (농림축산식품부)		

# 경 남 공 보

제2597호

2023. 2. 16.(목)

구분	소재지	지번	지목	면적 (㎡)	편입 면적 (㎡)	소유자		비고
						성명	주소	
403	곤명면 마곡리	314	전	514	111	이종석		
404	곤명면 마곡리	318-3	도 로	451	14	사천시		
405	곤명면 마곡리	702	도 로	757	21	국(국토교통부)		
406	곤명면 마곡리	308	답	2,300	446	강신현	256-1	
407	곤명면 마곡리	307	전	287	91	김재춘	경상남도 사천시 곤명면 세종태실 152	
408	곤명면 마곡리	668-14	하 천	3,244	8	국(국토교통부)		
409	곤명면 마곡리	306	답	565	68	강위대	경상남도 사천시 곤명면 마곡길 36	
410	곤명면 마곡리	701	도 로	747	16	국(국토교통부)		
411	곤명면 마곡리	320-13	도 로	194	35	강위대	경상남도 사천시 곤명면 마곡길 36	
412	곤명면 마곡리	305-1	답	1,594	198	강위대	경상남도 사천시 곤명면 마곡길 36	
413	곤명면 마곡리	305-2	답	2,334	170	강봉근	부산광역시 남구 유엔로 15, 104동 202호	
414	곤명면 마곡리	304-1	답	85	17	사천시		
415	곤명면 마곡리	47	도 로	4,447	18	국 (농림축산식품부)		
416	곤명면 마곡리	121	구 거	3,633	34	국 (농림축산식품부)		
417	곤명면 마곡리	122	답	3,878	49	강봉근	부산광역시 남구 유엔로 15, 104동 202호	
418	곤명면 마곡리	293	답	2,009	304	강신현 외 3인	256-1	
419	곤명면 마곡리	293-1	답	1,301	223	강신현 외 1인	256-1	
420	곤명면 마곡리	685	구 거	32,983	686	국 (농림축산식품부)		
421	곤명면 마곡리	697	제 방	3,170	15	국 (농림축산식품부)		
422	곤명면 마곡리	408	도 로	219	7	국 (농림축산식품부)		
423	곤명면 마곡리	409-3	답	2,872	118	강양식	경상남도 사천시 곤명면 마곡안길 26	
424	곤명면 마곡리	409-4	답	2,653	288	지말선	253	
425	곤명면 마곡리	409-5	답	2,304	323	강선무 외 1인	경상남도 사천시 용현면 죽천강길 56, 108동 1201호	
426	곤명면 마곡리	685-2	답	121	35	국(기획재정부)		
427	곤명면 마곡리	278-5	전	337	191	강선무 외 1인	경상남도 사천시 용현면 죽천강길 56, 108동 1201호	
428	곤명면 마곡리	685-3	구 거	1,900	27	국 농림축산식품부)		
429	곤명면 마곡리	410-5	답	2,104	220	강열근	경상남도 사천시 곤명면 마곡리 263	

# 경 남 공 보

제2597호

2023. 2. 16.(목)

구분	소재지	지번	지목	면적 (㎡)	편입 면적 (㎡)	소유자		비고
						성명	주소	
430	곤명면 마곡리	410-8	답	177	85	국 (한국농어촌공사)		
431	곤명면 마곡리	410-7	답	1,014	12	사천시		
432	곤명면 마곡리	410-4	답	2,041	192	강위윤	경상남도 사천시 곤명면 마곡아랫길 12	
433	곤명면 마곡리	698	도 로	930	15	국 (농림축산식품부)		
434	곤명면 마곡리	416-3	답	2,214	446	강경준	252	
435	곤명면 마곡리	415	구 거	2,145	29	국 (농림축산식품부)		
436	곤명면 마곡리	417-2	답	2,318	658	황명순 외 3인	경상남도 진주시 진주대로942번길 16, 101동 304호	
437	곤명면 마곡리	419	도 로	668	12	국 (농림축산식품부)		
438	곤명면 마곡리	424	구 거	301	6	국 (농림축산식품부)		
439	곤명면 마곡리	425	도 로	660	13	국 (농림축산식품부)		
440	곤명면 마곡리	429	구 거	3,257	133	국 (농림축산식품부)		
441	곤명면 마곡리	427-3	답	3,051	742	강익상	부산광역시 해운대구 선추촌로21번길 30, 3동305호	
442	곤명면 마곡리	428-6	답	500	500	정정리	경상남도 사천시 곤명면 마곡안길 46	
443	곤명면 마곡리	428-1	답	3,008	206	강경돈	부산시 동래구 온천동 1039-11	
444	곤명면 마곡리	431	도 로	1,058	19	국 (농림축산식품부)		
445	곤명면 마곡리	433-6	도 로	203	20	사천시		
446	곤명면 마곡리	433-5	도 로	214	11	사천시		
447	곤명면 마곡리	433-10	도 로	34	3	사천시		
448	곤명면 마곡리	433-9	도 로	32	7	사천시		
449	곤명면 마곡리	629	답	184	1	정상순	경상남도 진주시 하대로26번길 9-40(하대동)	
450	곤명면 마곡리	668-50	하 천	668-50	1	국(국토교통부)		
451	곤명면 마곡리	706	구 거	10,996	115	국 (농림축산식품부)		
452	곤명면 마곡리	705	도 로	3,869	195	국 (농림축산식품부)		
453	곤명면 마곡리	625	구 거	4,866	80	국 (농림축산식품부)		
454	곤명면 마곡리	616	도 로	2,315	23	국 (농림축산식품부)		
455	곤명면 마곡리	535	답	864	266	배창용	경상남도 사천시 곤명면 막골길 282	
456	곤명면 마곡리	538	답	1,807	308	박기상	606-2	

# 경 남 공 보

제2597호

2023. 2. 16.(목)

구분	소재지	지번	지목	면적 (㎡)	편입 면적 (㎡)	소유자		비고
						성명	주소	
457	곤명면 마곡리	539	답	1,490	190	황인식	경상남도 사천시 곤명면 막골길 267-28	
458	곤명면 마곡리	540	도 로	448	73	국 (농림축산식품부)		
459	곤명면 마곡리	541	답	1,762	282	황인식	경상남도 사천시 마곡리 610	
460	곤명면 마곡리	542	답	2,303	429	남종인	경상남도 고성군 하일면 동화3길 284-11	
461	곤명면 마곡리	543	답	2,082	360	임은성	부산광역시 사상구 모라동 203 모라벽신아파트 104-1303	
462	곤명면 마곡리	550	답	2,111	300	배종현	창원시 상남동 44-1 대동아파트 105동 205호	
463	곤명면 마곡리	551	답	2,128	261	배종현	창원시 상남동 44-1 대동아파트 105동 205호	
464	곤명면 마곡리	553	답	1,787	195	배연관	603	
465	곤명면 마곡리	554	답	1,658	287	배연관	603	
466	곤명면 마곡리	559	답	1,398	282	강근석	경상남도 사천시 곤명면 막골길 264-9	
467	곤명면 마곡리	560	답	1,521	270	오대세	경상남도 사천시 곤명면 막골길 207-51	
468	곤명면 마곡리	561	답	1,753	312	오대세	경상남도 사천시 곤명면 막골길 207-51	
469	곤명면 마곡리	615	도 로	1,101	15	국 (농림축산식품부)		
470	곤명면 마곡리	562	답	1,171	280	오대세	경상남도 사천시 곤명면 막골길 207-51	
471	곤명면 마곡리	563	답	1,230	281	이분석	경상남도 사천시 곤명면 막골길 278-9	
472	곤명면 마곡리	564	답	389	98	이분석	경상남도 사천시 곤명면 막골길 278-9	
473	곤명면 마곡리	564-1	답	637	159	배연관	부산 수영구 광안동 502-1 칠성아파트 1-505	
474	곤명면 마곡리	568	답	1,271	277	배쌍호	경상남도 진주시 하대로 142, 103동 407호	
475	곤명면 마곡리	569	답	521	118	배쌍룡	경상남도 진주시 진주대로 815번길 11, 103동 303호	
476	곤명면 마곡리	570	답	1,055	168	배쌍룡	경상남도 진주시 진주대로815번길 11, 103동 303호	
477	곤명면 마곡리	584	답	1,480	337	남종인	경상남도 고성군 하일면 동화리 35	
478	곤명면 마곡리	586	답	1,037	159	박영상	610	
479	곤명면 마곡리	587	답	830	116	박영상	610	
480	곤명면 마곡리	589	답	1,371	69	정윤철 외 2인	하동군 북천면 옥정리 162	
481	곤명면 마곡리	590	답	1,149	16	이돈기	울산시 울주군 청량면 성남리 559-13 로얄아트빌 에이-401	
482	곤명면 마곡리	591	답	1,271	57	이돈기	울산시 울주군 청량면 성남리 559-13 로얄아트빌 에이-401	
483	곤명면 마곡리	593	답	1,060	85	이석순	경상남도 사천시 곤명면 막골길 278-4	

# 경 남 공 보

제2597호

2023. 2. 16.(목)

구분	소재지	지번	지목	면적 (㎡)	편입 면적 (㎡)	소유자		비고
						성명	주소	
484	곤명면 마곡리	594	답	1,258	368	이석순	경상남도 사천시 곤명면 막골길 278-4	
485	곤명면 마곡리	596-2	답	400	66	이석순	경상남도 사천시 곤명면 막골길 278-4	
486	곤명면 마곡리	596-7	답	875	97	이석순	경상남도 사천시 곤명면 막골길 278-4	
487	곤명면 마곡리	596-3	답	1,844	213	이돈춘	사천시 곤명면 마곡리 622	
488	곤명면 마곡리	596-5	답	1,495	170	영천이씨암곡공파 하동문중회	하동군 진교면 관곡리 181	
489	곤명면 마곡리	609	도 로	2,358	35	국 (농림축산식품부)		
490	곤명면 마곡리	597-1	답	1,360	130	강영일	부산 동래구 온천동 1433-8	
491	곤명면 마곡리	597-2	답	1,766	183	강영일	부산광역시 동래구 충렬대로125번길 20	
492	곤명면 마곡리	597-3	답	1,139	563	강남덕	244	
493	곤명면 마곡리	597-6	답	2,034	291	박현동	진주시 평거동 605-6	
494	곤명면 마곡리	597-7	답	1,672	271	박현동	진주시 평거동 605-6	
495	곤명면 마곡리	607-1	답	1,397	141	박현동	진주시 평거동 605-74	
496	곤명면 마곡리	607-2	답	1,809	194	박현동	진주시 평거동 605-74	
497	곤명면 마곡리	607-3	답	2,435	227	박현동	진주시 평거동 605-6	
498	곤명면 마곡리	607-4	답	1,673	136	박현동	진주시 평거동 605-6	
499	곤명면 마곡리	607-5	답	708	57	박현동	진주시 평거동 605-6	
500	곤명면 마곡리	607-6	답	1,416	163	박현동	진주시 평거동 605-6	
501	곤명면 마곡리	607-7	답	1,593	360	박현동	진주시 평거동 605-6	
502	곤명면 마곡리	608	도 로	2,154	9	국 (농림축산식품부)		
503	곤명면 마곡리	688	도 로	955	15	국(국토교통부)		
504	곤명면 마곡리	520-2	답	1,111	26	성태순	경상남도 사천시 곤명면 막곡안길 16	
505	곤명면 마곡리	519	답	851	562	성태순 외1인	경상남도 진주시 상평동 216-9	
506	곤명면 마곡리	518-1	도 로	3,436	345	사천시		
507	곤명면 송림리	12-1	답	3,051	53	강태수	경상남도 사천시 곤명면 송림길 122	
508	곤명면 송림리	12-2	답	4,617	25	강태수	경상남도 사천시 곤명면 송림길 122	
509	곤명면 송림리	302	도 로	119	18	국 (농림축산식품부)		
510	곤명면 마곡리	668-11	하 천	22,503	119	국(국토교통부)		

# 경 남 공 보

제2597호

2023. 2. 16.(목)

구분	소재지	지번	지목	면적 (㎡)	편입 면적 (㎡)	소유자		비고
						성명	주소	
511	곤명면 마곡리	512-4	답	22	22	사천시		
512	곤명면 마곡리	515-3	전	15	15	사천시		
513	곤명면 마곡리	512-1	도 로	51	51	사천시		
514	곤명면 마곡리	512-2	도 로	7	7	사천시		
515	곤명면 마곡리	515-1	도 로	82	12	사천시		
516	곤명면 마곡리	668	도 로	1,499	45	국(국토교통부)		
517	곤명면 마곡리	514	도 로	198	88	사천시		
518	곤명면 마곡리	513	도 로	86	80	사천시		
519	곤명면 마곡리	683-2	하 천	1,467	20	국(국토교통부)		
520	곤명면 마곡리	441-2	하 천	66	1	국(국토교통부)		
521	곤명면 마곡리	432-6	도 로	408	137	사천시		
522	곤명면 마곡리	432-11	도 로	2	2	사천시		
523	곤명면 마곡리	432-16	도 로	7	7	사천시		
524	곤명면 마곡리	432-24	답	43	5	권도순	경상남도 사천시 곤명면 마곡길 40-22	
525	곤명면 마곡리	432-23	답	5	5	강만진	240	
526	곤명면 마곡리	432-2	답	2,250	24	강만진	240	
527	곤명면 마곡리	432-3	답	2,274	38	강만진	240	
528	곤명면 마곡리	432-4	답	2,601	55	김봉선 외 3인	256	
529	곤명면 마곡리	432-13	도 로	33	33	사천시		
530	곤명면 마곡리	432-14	도 로	34	34	사천시		
531	곤명면 마곡리	432-15	도 로	33	33	사천시		
532	곤명면 마곡리	700	구 거	6,506	96	국 (농림축산식품부)		
533	곤명면 마곡리	433-1	답	2,712	217	강지영	서울 서초구 잠원동 74-2 신반포6차아파트 213동 705호	
534	곤명면 마곡리	433-2	답	2,565	108	강병화	경기도 용인시 기흥구 신갈동 703 녹원마을새천년그린빌 414-1103호	
535	곤명면 마곡리	433-14	답	27	1	사천시		
536	곤명면 마곡리	434-9	답	6	1	사천시		
537	곤명면 마곡리	434-3	답	2,611	323	강상근	경상남도 진주시 망경로 234-5, 102동 1307호	

# 경 남 공 보

제2597호

2023. 2. 16.(목)

구분	소재지	지번	지목	면적 (㎡)	편입 면적 (㎡)	소유자		비고
						성명	주소	
538	곤명면 마곡리	434-4	답	1,505	79	강갑열 외 2인		
539	곤명면 마곡리	434-5	답	984	116	김명이	경상남도 사천시 곤명면 송림길 148-7	
540	곤명면 마곡리	434-6	도 로	353	23	사천시		
541	곤명면 마곡리	485-2	도 로	132	57	사천시		
542	곤명면 마곡리	483-10	도 로	308	5	사천시		
543	곤명면 마곡리	483-8	구 거	36	4	국 (농림축산식품부)		
544	곤명면 마곡리	483-7	답	2,102	140	한기식	거제시 신현읍 양정리 77	
545	곤명면 마곡리	483-6	답	1,871	149	이종석	경상남도 진주시 하대로34번길 10, 3동 404호	
546	곤명면 마곡리	483-5	답	883	67	박경아	경상남도 남해군 남면 남서대로1249번길 14	
547	곤명면 마곡리	483-3	답	1,042	116	정현희	경상남도 사천시 곤명면 고성산동학로 192-24	
548	곤명면 마곡리	483-12	답	798	96	정현희	경상남도 사천시 곤명면 고성산동학로 192-24	
549	곤명면 마곡리	482	도 로	603	10	국 (농림축산식품부)		
550	곤명면 마곡리	668-34	하 천	2,081	16	국(국토교통부)		
551	곤명면 마곡리	479-5	구 거	153	6	국 (농림축산식품부)		
552	곤명면 마곡리	479-4	답	777	256	강명근	451	
553	곤명면 마곡리	479-3	답	901	148	강명근	451	
554	곤명면 마곡리	479-2	답	1,286	56	강명근	451	
555	곤명면 마곡리	479-1	답	1,562	342	강도근	경상남도 사천시 곤명면 고성산동학로 214	
556	곤명면 마곡리	477	구 거	2,775	27	국 (농림축산식품부)		
557	곤명면 마곡리	478-6	답	988	193	진양강씨은열공파 거창종증보본제	231	
558	곤명면 마곡리	478-5	답	1,031	127	진양강씨은열공파 거창종증보본제	231	
559	곤명면 마곡리	478-4	답	1,085	193	진양강씨은열공파 거창종증보본제	231	
560	곤명면 마곡리	478-3	답	784	144	진양강씨은열공파 거창종증보본제	231	
561	곤명면 마곡리	478-2	답	469	73	진양강씨은열공파 거창종증보본제	231	
562	곤명면 마곡리	478-1	답	505	122	진양강씨은열공파 거창종증보본제	231	
563	곤명면 마곡리	474	도 로	1,019	1	국 (농림축산식품부)		
564	곤명면 마곡리	434-2	답	833	115	강도근	239	



# 경 남 공 보

제2597호

2023. 2. 16.(목)

구분	소재지	지번	지목	면적 (㎡)	편입 면적 (㎡)	소유자		비고
						성명	주소	
565	곤명면 마곡리	443	도 로	686	13	국 (농림축산식품부)		
566	곤명면 마곡리	445-1	답	2,691	186	김계순	경상남도 사천시 곤명면 마곡리 214	
567	곤명면 마곡리	445-2	답	1,047	212	강갑열 외 2인	송림리 369-1	
568	곤명면 마곡리	445-4	답	314	41	강정호	송림리 342	
569	곤명면 마곡리	492-2	도 로	33	2	사천시		
570	곤명면 마곡리	494-2	도 로	839	22	국(국토교통부)		
571	곤명면 마곡리	489-2	답	1,508	334	강흠재	송림리 412	
572	곤명면 마곡리	511	도 로	302	8	국 (농림축산식품부)		
573	곤명면 송림리	424	도 로	965	24	국 (농림축산식품부)		
574	곤명면 송림리	25-1	답	5,981	219	강용범	134	
575	곤명면 송림리	25-2	답	591	26	강용범	134	
576	곤명면 송림리	25-3	답	1,179	58	강태욱	경상남도 진주시 개양로6번길 8-1(가좌동)	
577	곤명면 송림리	25-4	답	2,288	114	강장지 외 2인	416	
578	곤명면 송림리	25-5	답	2,339	92	강순근 외 3인	114-3	
579	곤명면 송림리	25-6	답	2,363	91	강순근 외 3인	114-3	
580	곤명면 송림리	25-7	답	2,407	97	강갑련	울산군 웅촌면 곡천리 산593-3	
581	곤명면 송림리	25-8	답	2,445	81	강용범	경상남도 사천시 곤명면 오랑길 43	
582	곤명면 송림리	25-9	답	2,765	47	김희선	사천시 곤명면 송림리 92-2	
583	곤명면 송림리	378	구 거	23,664	307	국 (농림축산식품부)		
584	곤명면 송림리	497	도 로	2,967	102	국 (농림축산식품부)		
585	곤명면 송림리	328-5	도 로	430	44	국(국토교통부)		
586	곤명면 송림리	328-3	도 로	188	44	국(국토교통부)		
587	곤명면 송림리	304	도 로	119	2	국(국토교통부)		
588	곤명면 송림리	26-2	답	3,883	1	김명이	경상남도 사천시 곤명면 송림길 148-7	
589	곤명면 송림리	26-3	답	4,245	62	김명이	경상남도 사천시 곤명면 송림길 148-7	
590	곤명면 송림리	26-4	답	1,800	34	김명이	경상남도 사천시 곤명면 송림길 148-7	
591	곤명면 송림리	26-5	답	2,819	52	강상덕	경상남도 사천시 곤명면 송림리 148-8	

# 경 남 공 보

제2597호

2023. 2. 16.(목)

구분	소재지	지번	지목	면적 (㎡)	편입 면적 (㎡)	소유자		비고
						성명	주소	
592	곤명면 송림리	26-6	답	4,899	94	강봉수	울산광역시 남구 삼호로 143	
593	곤명면 송림리	26-7	답	4,810	100	하경순	경상남도 사천시 곤명면 송림길 64	
594	곤명면 송림리	26-8	답	4,436	114	강갑렬	382	
595	곤명면 송림리	26-9	답	672	19	강상근	경상남도 진주시 망경로 234-5, 102동 1307호	
596	곤명면 송림리	26-10	답	3,209	95	강성철	산76-2	
597	곤명면 송림리	504	도 로	527	14	국 (농림축산식품부)		
598	곤명면 송림리	27-1	답	543	13	강성철	경상남도 진주시 진양호로225번길 8, 101동 1901호	
599	곤명면 송림리	27-2	답	1,919	57	정미자	417	
600	곤명면 송림리	27-3	답	1,792	65	강종권	430	
601	곤명면 송림리	27-4	답	2,838	113	강정욱	경상남도 창원시 마산회원구 합성북16길 197, 105동 1504호	
602	곤명면 송림리	502	도 로	1,540	50	국 (농림축산식품부)		
603	곤명면 송림리	46-3	도 로	672	23	사천시		
604	곤명면 송림리	46-1	답	2,054	24	강저준	129	
605	곤명면 송림리	46-2	답	1,387	78	강인환	창원시 팔용동 124-1 극동아파트 107동1107호	
606	곤명면 송림리	48	답	1,502	131	강갑렬	369-1	
607	곤명면 송림리	50	답	3,146	226	강상남	경상남도 하동군 북천면 곤북로 1175-2	
608	곤명면 송림리	53	답	2,024	239	강세주	김해시 삼방동 692 화인아파트 103동 1506호	
609	곤명면 송림리	54	답	2,517	212	강기화	경상남도 사천시 곤명면 송림길 150	
610	곤명면 송림리	55	답	3,826	201	강열채	부산 연제구 연산동 30-1 연산동대우아파트 101-2403	
611	곤명면 송림리	58	답	800	26	강충표	124	
612	곤명면 송림리	59	답	4,991	181	강충표	124	
613	곤명면 송림리	60	답	3,477	126	윤시상	261-1	
614	곤명면 송림리	63-1	도 로	2,118	142	윤시상	261-1	
615	곤명면 송림리	63-9	답	525	35	국(국토교통부)		
616	곤명면 송림리	63-10	답	1,346	59	국(국토교통부)		
617	곤명면 송림리	63-2	답	1,609	52	박덕순	경상남도 사천시 곤명면 오랑길 28-18	
618	곤명면 송림리	63-11	답	371	91	국(국토교통부)		

# 경 남 공 보

제2597호

2023. 2. 16.(목)

구분	소재지	지번	지목	면적 (㎡)	편입 면적 (㎡)	소유자		비고
						성명	주소	
619	곤명면 송림리	63-13	답	901	61	강정자 외 1인	울산광역시 남구 야음동 789-6 야음동부아파트 302-503	
620	곤명면 송림리	63-15	답	1,431	60	강충표	124	
621	곤명면 송림리	63-5	답	3,719	130	국(환경부)		
622	곤명면 송림리	63-6	답	4,672	135	황태연	경상남도 진주시 수곡면 곤수로 889	
623	곤명면 송림리	63-7	답	892	26	황태연	경상남도 진주시 수곡면 곤수로 889	
624	곤명면 송림리	63-8	답	3,333	92	강상범	서울 강남구 청담동 42 청담아파트 4동 506호	
625	곤명면 송림리	511-2	도 로	1,062	46	사천시		
626	곤명면 송림리	65	답	2,099	146	강위중	진주시 상평동 221-26	
627	곤명면 송림리	512	도 로	478	67	국 (농림축산식품부)		
628	곤명면 송림리	100	답	3,146	612	강영자		
629	곤명면 송림리	515	도 로	848	11	국 (농림축산식품부)		
630	곤명면 송림리	101-4	답	4,670	660	이정임	419	
631	곤명면 송림리	103-3	답	5,164	428	강위규	114-1	
632	곤명면 송림리	518	도 로	849	12	국 (농림축산식품부)		
633	곤명면 송림리	104-5	답	2,666	488	강민주	울산 동구 화정동 162 현대아파트 103-1105	
634	곤명면 송림리	104-4	답	2,189	29	강세주	부산 연제구 연산동 397-5	
635	곤명면 송림리	105-4	답	1,877	415	이민호	진주시 망경동 253 한보아파트 102동 1905호	
636	곤명면 송림리	105-3	답	3,804	67	이태임	경상남도 사천시 곤명면 송림길 146	
637	곤명면 송림리	520	도 로	838	14	국 (농림축산식품부)		
638	곤명면 송림리	106-9	답	2,400	686	강권성	마산시 중성동 72-8	
639	곤명면 송림리	106-8	답	3,096	368	강세주	부산 연제구 연산동 397-5	
640	곤명면 송림리	522	도 로	97	48	국(경상남도)		
641	곤명면 송림리	524	도 로	651	36	국(경상남도)		
642	곤명면 송림리	136-5	답	1,615	285	강형권	경상남도 사천시 곤명면 송림길 148-17	
643	곤명면 송림리	136-4	답	2,837	68	강영민	365	
644	곤명면 송림리	21-1	도 로	1,200	25	국(국토교통부)		
645	곤명면 송림리	538	도 로	7,035	68	국(국토교통부)		

# 경 남 공 보

제2597호

2023. 2. 16.(목)

구분	소재지	지번	지목	면적 (㎡)	편입 면적 (㎡)	소유자		비고
						성명	주소	
646	곤명면 성방리	779-1	도 로	392	25	국(국토교통부)		
647	곤명면 성방리	779-3	답	2,630	18	김동근	경상남도 사천시 곤명면 구물안길 30	
648	곤명면 성방리	778	답	3,927	514	국		
649	곤명면 성방리	832-27	하 천	1,335	36	국(국토교통부)		
650	곤명면 성방리	765-6	하 천	1,135	7	국(경상남도)		
651	곤명면 성방리	765-1	답	528	524	이호주 외 1인		
652	곤명면 성방리	413-4	도 로	8,655	136	국(국토교통부)		
653	곤명면 성방리	832-22	하 천	9,253	32	국(국토교통부)		
654	곤명면 성방리	832-24	하 천	156	40	국(해양수산부)		
655	곤명면 성방리	832-3	하 천	581	122	국(국토교통부)		
656	곤명면 성방리	853-2	도 로	95	6	국(국토교통부)		
657	곤명면 성방리	853-4	하 천	37	6	국(국토교통부)		
658	곤명면 성방리	산 196-1	임 야	28,737	120	강춘근	서울 중구 신당2동 406	
659	곤명면 성방리	832-11	하 천	20,868	136	국(국토교통부)		
660	곤명면 성방리	753-7	하 천	92	70	국(경상남도)		
661	곤명면 성방리	753-3	답	383	21	김옥자	사천시 곤명면 송림리 235	
662	곤명면 성방리	426-3	구 거	198	9	국 (농림축산식품부)		
663	곤명면 성방리	397-2	답	1,295	110	김구연	부산 해운대구 반송동 77 주공아파트 105-316	
664	곤명면 성방리	397-1	답	852	313	국(환경부)		
665	곤명면 성방리	426-2	구 거	380	15	국 (농림축산식품부)		
666	곤명면 성방리	398-2	답	2,943	127	김명숙	부산광역시 연제구 중앙대로1065번길 25, 301호	
667	곤명면 성방리	426-1	하 천	3,223	191	국 (농림축산식품부)		
668	곤명면 성방리	398-1	답	2,496	360	국(환경부)		
669	곤명면 성방리	398-6	하 천	310	120	국(경상남도)		
670	곤명면 성방리	398-3	답	2,016	53	허봉선	서울특별시 동대문구 전농로37길 47	
671	곤명면 성방리	398-5	도 로	257	1	사천시		
672	곤명면 성방리	430	도 로	397	15	국 (농림축산식품부)		

# 경 남 공 보

제2597호

2023. 2. 16.(목)

구분	소재지	지번	지목	면적 (㎡)	편입 면적 (㎡)	소유자		비고
						성명	주소	
673	곤명면 성방리	산177-2	도 로	1,567	133	사천시		
674	곤명면 성방리	426	구 거	4,703	135	국 (농림축산식품부)		
675	곤명면 성방리	849-2	도 로	296	105	국(국토교통부)		
676	곤명면 성방리	427	도 로	8,783	1,853	국 (농림축산식품부)		
677	곤명면 성방리	432	구 거	9,136	1	국 (농림축산식품부)		
678	곤명면 성방리	408	답	1,682	3	정종화	경상남도 진주시 새평거리 30, 110동 3303호	
679	곤명면 성방리	430-1	하 천	56	5	국 (농림축산식품부)		
680	곤명면 성방리	399-7	하 천	12	12	국(경상남도)		
681	곤명면 성방리	399-6	하 천	2,826	83	국(경상남도)		
682	곤명면 성방리	399-2	답	3,486	16	김영진	523-1	
683	곤명면 성방리	399-1	답	613	204	국(경상남도)		
684	곤명면 성방리	400-1	답	1,803	206	김영진	523-1	
685	곤명면 성방리	400-10	하 천	2,018	122	국(경상남도)		
686	곤명면 성방리	429-1	하 천	110	16	국 (농림축산식품부)		
687	곤명면 성방리	429	도 로	1,105	4	국 (농림축산식품부)		
688	곤명면 성방리	401-1	답	1,162	78	문영철	진주시 망경동 49-27	
689	곤명면 성방리	401-11	하 천	800	267	국(경상남도)		
690	곤명면 성방리	402-1	답	2,216	275	서동규	경상남도 진주시 동진로107번길 10-3	
691	곤명면 성방리	402-6	하 천	235	113	국(경상남도)		
692	곤명면 성방리	428	구 거	6,381	50	국 (농림축산식품부)		
693	곤명면 성방리	832-1	유 지	12,940	66	국(국토교통부)		
694	곤명면 성방리	434-1	하 천	3,575	365	국(경상남도)		
695	곤명면 성방리	435	전	1,490	92	연순덕	경상남도 사천시 곤명면 목성로 651	
696	곤명면 성방리	434	답	478	478	박용제 외 1인	부산광역시 남구 용호동 176-8 엘지메트로시티 232-1202	
697	곤명면 성방리	455-2	답	3,018	568	국(환경부)		
698	곤명면 성방리	455-1	답	2,959	2,959	국 (한국농어촌공사)		
699	곤명면 성방리	320-1	답	877	1	국 (한국농어촌공사)		

# 경 남 공 보

제2597호

2023. 2. 16.(목)

구분	소재지	지번	지목	면적 (㎡)	편입 면적 (㎡)	소유자		비고
						성명	주소	
700	곤명면 성방리	320-2	답	80	4	국(기획재정부)		
701	곤명면 성방리	317-2	답	546	546	국 (한국농어촌공사)		
702	곤명면 성방리	868	도 로	17.5	1	국(국토교통부)		
703	곤명면 성방리	867	도 로	2.1	2	국(국토교통부)		
704	곤명면 성방리	319-1	대 지	259	1	서동규	진주시 망경동 21-16	
705	곤명면 성방리	318-5	답	41	1	국(기획재정부)		
706	곤명면 성방리	318-1	답	113	79	국(기획재정부)		
707	곤명면 성방리	318-4	도 로	71	42	국(기획재정부)		
708	곤명면 성방리	317-7	도 로	115	57	사천시		
709	곤명면 성방리	318-2	도 로	43	6	국(국토교통부)		
710	곤명면 성방리	317-4	도 로	50	22	박선상	462	
711	곤명면 성방리	318-3	도 로	50	7	국(국토교통부)		
712	곤명면 성방리	317-8	도 로	37	21	사천시		
713	곤명면 성방리	317-5	답	241	102	국(환경부)		
714	곤명면 성방리	834	도 로	362	25	국(국토교통부)		
715	곤명면 성방리	309-24	답	28	1	국(기획재정부)		
716	곤명면 성방리	309-23	답	906	24	박거나	부산광역시 금정구 부곡로42번길 33, 나동 308호	
717	곤명면 성방리	309-16	답	1,722	168	박거나	부산광역시 금정구 부곡로42번길 33, 나동 308호	
718	곤명면 성방리	309-6	답	479	8	국(국토교통부)		
719	곤명면 성방리	309-10	답	840	143	국(환경부)		
720	곤명면 성방리	834-8	도 로	512	20	국(국토교통부)		
721	곤명면 성방리	308-1	답	274	18	국(환경부)		
722	곤명면 성방리	835	구 거	1,368	52	국 (농림축산식품부)		
723	곤명면 성방리	833	도 로	1,446	22	국(국토교통부)		
724	곤명면 성방리	306-3	답	223	65	국(환경부)		
725	곤명면 성방리	306-4	답	408	124	송영순	경상남도 사천시 곤명면 성방리 494	
726	곤명면 성방리	306-5	답	44	27	이병환	474	

# 경 남 공 보

제2597호

2023. 2. 16.(목)

구분	소재지	지번	지목	면적 (㎡)	편입 면적 (㎡)	소유자		비고
						성명	주소	
727	곤명면 성방리	308-5	답	65	52	이병한	474	
728	곤명면 성방리	308-4	답	1,894	17	이병한	진주시 수곡면 원계리 214	
729	곤명면 성방리	308-6	답	363	62	박용제	부산광역시 남구 용호동 176-8 엘지메트로시티 232-1202	
730	곤명면 성방리	835-14	구 거	374	67	국 (농림축산식품부)		
731	곤명면 성방리	297-2	하 천	65	31	박용제	부산광역시 남구 용호동 176-8 엘지메트로시티 232-1202	
732	곤명면 성방리	297-3	답	89	31	박용제	부산광역시 남구 용호동 176-8 엘지메트로시티 232-1202	
733	곤명면 성방리	308-8	답	1,549	48	박용제	부산광역시 남구 용호동 176-8 엘지메트로시티 232-1202	
734	곤명면 성방리	308-9	답	1,900	115	박용제	부산광역시 남구 용호동 176-8 엘지메트로시티 232-1202	
735	곤명면 성방리	835-16	답	3,836	207	국(기획재정부)		
736	곤명면 성방리	269-1	답	1,994	246	박경제	경상남도 진주시 정촌면 대축길105번길 20	
737	곤명면 성방리	269-4	답	762	207	서동규	경상남도 진주시 동진로107번길 10-3(상대동)	
738	곤명면 성방리	558-2	답	129	5	황재진 외 4인	삼정리 206	
739	곤명면 성방리	559	답	739	112	박남녀	경상남도 사천시 곤명면 우교길 189-10	
740	곤명면 성방리	563	답	1,504	177	이병일	울산광역시 울주군 범서읍 천상길 43, 104동 103호	
741	곤명면 성방리	562	하 천	2,147	11	국(경상남도)		
742	곤명면 성방리	566	구 거	805	12	국 (농림축산식품부)		
743	곤명면 성방리	201-1	답	1,740	98	정연악	경상남도 사천시 곤명면 우교길 235	
744	곤명면 성방리	201-2	답	1,584	89	김맹금		
745	곤명면 성방리	201-3	답	1,151	61	조춘제 외 1인	인천시 남동구 만수동 1038 삼익세라믹아파트 103동 1004호	
746	곤명면 성방리	201-4	답	563	24	강귀훈	260	
747	곤명면 성방리	201-5	답	360	19	강귀훈	260	
748	곤명면 성방리	201-6	답	1,249	63	안경효	대구시 달서구 이곡동 1304-1 성서 동서화성타운 102-1903	
749	곤명면 성방리	201-7	답	1,227	85	박우갑	경상남도 사천시 곤명면 묵성로 576	
750	곤명면 성방리	201-12	답	272	45	박기수	경상남도 사천시 곤명면 조매동길 14	
751	곤명면 성방리	201-11	도 로	973	54	사천시		
752	곤명면 성방리	564-1	도 로	1,255	26	국 (농림축산식품부)		
753	곤명면 성방리	569	구 거	36,894	231	국 (농림축산식품부)		

# 경 남 공 보

제2597호

2023. 2. 16.(목)

구분	소재지	지번	지목	면적 (㎡)	편입 면적 (㎡)	소유자		비고
						성명	주소	
754	곤명면 성방리	202-1	답	2,616	146	김영봉	경상남도 함안군 칠서면 무릉리 1122-1 에이스임대아파트 204-202	
755	곤명면 성방리	202-2	답	1,821	93	정연악	경상남도 사천시 곤명면 성방리 485-3	
756	곤명면 성방리	202-3	답	1,749	97	서동규	경상남도 진주시 동진로107번길 10-3	
757	곤명면 성방리	203-1	답	1,959	87	박태정	경상남도 진주시 망경동 23-6	
758	곤명면 성방리	203-2	답	2,856	83	박태정	경상남도 진주시 강남로301번길 14-4	
759	곤명면 성방리	204-6	답	1,310	238	박태정	경상남도 진주시 강남로301번길 14-4	
760	곤명면 성방리	204-5	답	2,961	50	박정임	경상남도 진주시 주약동 360 현대아파트 112-1602	
761	곤명면 성방리	570	도 로	590	14	국 (농림축산식품부)		
762	곤명면 성방리	205-4	답	2,926	185	국(산림청)		
763	곤명면 성방리	205-5	답	974	113	국(산림청)		
764	곤명면 성방리	206-5	답	2,994	15	국(산림청)		
765	곤명면 성방리	206-6	답	1,175	266	최점두	경상남도 사천시 곤명면 완사1길 53	
766	곤명면 성방리	571	도 로	750	14	국 (농림축산식품부)		
767	곤명면 성방리	210-7	답	1,727	286	최점두	경상남도 사천시 곤명면 완사1길 53	
768	곤명면 성방리	211-5	답	2,925	325	박상도	경상남도 진주시 상봉동 1069-43	
769	곤명면 성방리	602	도 로	4,625	35	국 (농림축산식품부)		
770	곤명면 성방리	212-6	답	1,760	312	박영민	경상남도 사천시 곤명면 목성로 474	
771	곤명면 성방리	223-1	답	3,018	97	김경득	628	
772	곤명면 성방리	223-2	답	1,603	51	채상대	곤양면 환덕리 1028	
773	곤명면 성방리	223-3	답	2,722	94	서명덕	경상남도 사천시 정동면 고읍리 471-4 유정2차맨션 2-501	
774	곤명면 성방리	223-4	답	885	30	서명덕	경상남도 사천시 정동면 고읍리 471-4 유정2차맨션 2-501	
775	곤명면 성방리	223-5	답	1,740	84	박종호	진주시 내동면 독산리 98	
776	곤명면 성방리	223-6	답	2,420	107	조웅기	경상남도 진해시 경화동 1291 삼정그린코어2단지 202-601	
777	곤명면 성방리	211-6	구 거	503	6	국(경상남도)		
778	곤명면 성방리	213-21	구 거	684	9	국(경상남도)		
779	곤명면 성방리	213-11	도 로	19	9	사천시		
780	곤명면 성방리	213-12	도 로	39	22	사천시		



# 경 남 공 보

제2597호

2023. 2. 16.(목)

구분	소재지	지번	지목	면적 (㎡)	편입 면적 (㎡)	소유자		비고
						성명	주소	
781	곤명면 성방리	213-13	도 로	87	19	사천시		
782	곤명면 성방리	213-1	답	2,579	204	김상대	인천광역시 서구 청라커널로 163, 490동 2502호	
783	곤명면 성방리	213-2	답	722	5	박옥순	진주시 인사동 179-4	
784	곤명면 성방리	213-3	답	2,222	90	석창효	49	
785	곤명면 성방리	213-4	답	2,167	139	박옥순	진주시 상봉동 801-1 상봉아파트 9-210	
786	곤명면 성방리	213-5	답	1,994	132	석창효	49	
787	곤명면 성방리	213-6	답	1,595	77	석향련	경상남도 진주시 향교로109번길 52-3	
788	곤명면 성방리	213-7	답	1,791	130	석창효	49	
789	곤명면 성방리	213-8	답	2,034	255	석창효	49	
790	곤명면 성방리	213-9	답	1,910	92	박옥순	진주시 인사동 179-4	
791	곤명면 성방리	213-10	답	2,028	111	서철도	경상북도 포항시 남구 연일읍 동문리 103 연일베르체 201-702	
792	곤명면 성방리	213-16	도 로	174	7	사천시		
793	곤명면 성방리	213-17	도 로	181	3	사천시		
794	곤명면 성방리	644	도 로	1,931	19	국 (농림축산식품부)		
795	곤명면 성방리	216-3	도 로	327	39	사천시		
796	곤명면 성방리	216-1	답	2,275	135	정경대	울산 남구 무거동 566-1 럭키아파트 603호	
797	곤명면 성방리	216-2	답	2,328	125	석세주	49	
798	곤명면 성방리	217-1	답	3,301	148	석세주	49	
799	곤명면 성방리	217-2	답	1,891	86	박준욱	48	
800	곤명면 성방리	217-3	답	2,105	109	강성기	182-1	
801	곤명면 성방리	217-4	답	636	24	강중기	182	
802	곤명면 성방리	217-5	답	1,177	69	정명임 외 1인	경상남도 진주시 평거로26번길 9-12	
803	곤명면 성방리	217-6	답	1,331	71	정명임 외 1인	경상남도 진주시 평거로26번길 9-12	
804	곤명면 성방리	217-7	답	1,151	153	정명임 외 1인	경상남도 진주시 평거로26번길 9-12	
805	곤명면 성방리	615	도 로	1,240	4	국 (농림축산식품부)		
806	곤명면 성방리	823-8	구 거	1,383	20	국 (농림축산식품부)		
807	곤명면 성방리	102	답	2,043	149	최주선	경상남도 진주시 평거로26번길 13-5	

# 경 남 공 보

제2597호

2023. 2. 16.(목)

구분	소재지	지번	지목	면적 (㎡)	편입 면적 (㎡)	소유자		비고
						성명	주소	
808	곤명면 성방리	82	답	846	257	진상봉	경상남도 사천시 곤명면 딱발골길 160	
809	곤명면 성방리	산 56-3	임 야	1,436	2	국(산림청)		
810	곤명면 성방리	81	전	89	89	진상봉	경상남도 사천시 곤명면 딱발골길 160	
811	곤명면 성방리	105	답	1,382	9	진상봉	경상남도 사천시 곤명면 딱발골길 160	
812	곤명면 성방리	산 56-4	임 야	123,664	1,065	국(산림청)		
813	곤명면 성방리	824	구 거	304	26	국 (농림축산식품부)		
814	곤명면 성방리	79	도 로	1,283	53	사천시		
815	곤명면 성방리	78	도 로	446	33	사천시		
816	곤명면 성방리	77	도 로	516	32	사천시		
817	곤명면 성방리	76	도 로	370	17	사천시		
818	곤명면 성방리	산 56-1	도 로	2,554	99	사천시		
819	곤양면 목곡리	산 139-12	도 로	520	24	사천시		
820	곤양면 목곡리	881-1	도 로	169	22	사천시		
821	곤양면 목곡리	881-2	도 로	221	42	사천시		
822	곤양면 목곡리	1137	도 로	618	13	국(국토교통부)		
823	곤양면 목곡리	882	도 로	145	24	사천시		
824	곤양면 목곡리	산 139-8	도 로	4,454	171	사천시		
825	곤양면 목곡리	산 137-1	도 로	423	29	사천시		
826	곤양면 목곡리	산 139-10	도 로	2,257	205	사천시		
827	곤양면 목곡리	산 139-4	도 로	93	23	사천시		
828	곤양면 목곡리	산 92-2	도 로	397	53	사천시		
829	곤양면 목곡리	산 92-22	도 로	42	18	사천시		
830	곤양면 목곡리	산 92-9	임 야	5,821	1,192	박경미 외 10인	부산광역시 동래구 동래로 94-5	
831	곤양면 목곡리	산 140	임 야	10,187	31	박홍연	경상남도 하동군 적량면 적량로 458	
832	곤양면 목곡리	산 92-10	임 야	13,245	394	임지혜	경상남도 사천시 사남면 조동길 49-43, 102동 1003호	
833	곤양면 목곡리	산 142	임 야	6,333	604	박홍연	경상남도 하동군 적량면 적량로 458	
834	곤양면 목곡리	산 92-26	도 로	3,057	67	사천시		

# 경 남 공 보

제2597호

2023. 2. 16.(목)

구분	소재지	지번	지목	면적 (㎡)	편입 면적 (㎡)	소유자		비고
						성명	주소	
835	곤양면 목곡리	산 92-27	임 야	3,382	92	김정희	부산광역시 해운대구 달맞이길117번라길 119,501호	
836	곤양면 목곡리	산 92-29	임 야	3,588	135	이종원 외 1인	사천시 곤양면 목곡리 897-3	
837	곤양면 목곡리	1109	구 거	5,066	30	국 (농림축산식품부)		
838	곤양면 목곡리	976	답	5,753	191	정윤권	사천시 곤양면 목곡리 798	
839	곤양면 목곡리	975-2	전	681	19	강경수 외 1인	사천시 곤양면 목곡리 977	
840	곤양면 목곡리	814	답	3,964	286	이종일	894-4	
841	곤양면 목곡리	813	답	2,727	45	국 (한국농어촌공사)		
842	곤양면 목곡리	813-1	도 로	331	64	사천시		
843	곤양면 목곡리	812	도 로	116	1	사천시		
844	곤양면 목곡리	811	답	2,534	119	강선도	경상남도 사천시 곤양면 목성로 371	
845	곤양면 목곡리	811-2	답	131	31	사천시		
846	곤양면 목곡리	811-4	도 로	1	1	강선도	경상남도 사천시 곤양면 목성로 371	
847	곤양면 목곡리	810	답	1,436	150	강선도	경상남도 사천시 곤양면 목성로 371	
848	곤양면 목곡리	810-5	답	407	21	사천시		
849	곤양면 목곡리	810-1	답	2,609	301	김택이	경상남도 진주시 모덕로 90-8	
850	곤양면 목곡리	1183	구 거	358	4	국 (농림축산식품부)		
851	곤양면 목곡리	761-1	답	2,283	155	최지연	경상남도 진주시 신안동 454-3 평거1차현대아파트 103-1302	
852	곤양면 목곡리	761-2	답	1,629	76	박정금 외 2인	922	
853	곤양면 목곡리	783	도 로	4,614	47	국 (농림축산식품부)		
854	곤양면 목곡리	763-1	답	1,367	40	최삼주 외 12인	경상남도 진주시 평거동 192-1 들말한보타운 104-303	
855	곤양면 목곡리	763-2	답	2,404	138	국 (한국농어촌공사)		
856	곤양면 목곡리	763-3	답	1,622	93	국 (한국농어촌공사)		
857	곤양면 목곡리	763-11	도 로	398	3	사천시		
858	곤양면 목곡리	763-4	답	1,438	122	강종섭	778-5	
859	곤양면 목곡리	763-13	도 로	475	5	사천시		
860	곤양면 목곡리	763-5	구 거	634	12	국 (농림축산식품부)		
861	곤양면 목곡리	763-6	답	289	60	강수성	776	

# 경 남 공 보

제2597호

2023. 2. 16.(목)

구분	소재지	지번	지목	면적 (㎡)	편입 면적 (㎡)	소유자		비고
						성명	주소	
862	곤양면 목곡리	763-9	도 로	126	2	사천시		
863	곤양면 목곡리	764	구 거	4,342	76	국 (농림축산식품부)		
864	곤양면 목곡리	774-1	답	1,715	162	이상옥	울산 남구 신정동 1680 올림픽스골든아파트 3-205	
865	곤양면 목곡리	774-2	답	1,951	91	송장래	718-1	
866	곤양면 목곡리	774-3	답	1,860	75	송장래	718-1	
867	곤양면 목곡리	774-11	답	83	19	국 (한국농어촌공사)		
868	곤양면 목곡리	774-8	도 로	141	35	사천시		
869	곤양면 목곡리	774-6	도 로	340	19	사천시		
870	곤양면 목곡리	1127	도 로	141	5	국(국토교통부)		
871	곤양면 목곡리	산 90-8	도 로	774	54	사천시		
872	곤양면 목곡리	615-1	답	1,575	26	진주강씨 목곡소종중회	산157	
873	곤양면 목곡리	615-2	답	785	16	강쾌순 외 3인	김정리 19-2	
874	곤양면 목곡리	615-3	답	1,982	114	김중남	831	
875	곤양면 목곡리	615-4	답	1,796	118	김중남	831	
876	곤양면 목곡리	615-5	답	1,987	124	조용봉	진주시 금산면 장사리 1000 금산흥한골든빌 107-204	
877	곤양면 목곡리	615-6	답	1,555	81	조용빈	경상남도 사천시 곤양면 목성로 100	
878	곤양면 목곡리	615-7	답	851	70	조용빈	경상남도 사천시 곤양면 목성로 100	
879	곤양면 목곡리	산 141	임 야	6,645	126	밀양박씨공간공과 곤양종중	경상남도 사천시 곤양면 제방골길 91-35	
880	곤양면 목곡리	산 143	임 야	23,207	160	정용태 외 2인	부산광역시 사하구 비봉로 43, 204동 2006호	
881	곤양면 목곡리	산 95-1	임 야	36,751	1,033	김남호	경상남도 거제시 일운면 소동2길 13	
882	곤양면 목곡리	산 146	임 야	10,875	1	한기식	창원시 사파정동 상남2-1공구 4블럭 성원아파트 20동 1606호	
883	곤명면 마곡리	산 6-9	임 야	908	428	사천시		
884	곤명면 마곡리	산 6-3	임 야	99,174	10	인피니티에너지주 식회사 외 1인	서울특별시 금천구 가산디지털1로 212, 801호	
885	곤명면 마곡리	산 6-12	임 야	155,783	449	인피니티에너지주 식회사 외 2인	서울특별시 금천구 가산디지털1로 212, 801호	
886	곤명면 마곡리	64	답	561	174	류정영	경상남도 마산시 내서읍 삼계리 506 숲속마을주공그린빌4단지 403-1022호	
887	곤명면 마곡리	산6-5	도 로	132	83	국(국토교통부)		
888	곤명면 마곡리	708	도 로	2,383	407	국(국토교통부)		

# 경 남 공 보

제2597호

2023. 2. 16.(목)

구분	소재지	지번	지목	면적 (㎡)	편입 면적 (㎡)	소유자		비고
						성명	주소	
889	곤명면 마곡리	64-1	답	355	147	류정영	경상남도 마산시 내서읍 삼계리 506 숲속마을주공그린빌4단지 403-1022호	
890	곤명면 마곡리	63	전	1,091	136	류정영	경상남도 마산시 내서읍 삼계리 506 숲속마을주공그린빌4단지 403-1022호	
891	곤명면 마곡리	62	전	1,451	265	곽주팔	108	
892	곤명면 마곡리	668	하 천	1,499	11	국(국토교통부)		
893	곤명면 마곡리	94	구 거	8,231	2	국 (농림축산식품부)		
894	곤명면 마곡리	58	구 거	2,221	269	국 (농림축산식품부)		
895	곤명면 마곡리	59	도 로	1,297	378	국 (농림축산식품부)		
896	곤명면 마곡리	61-1	답	936	8	곽주팔	108	
897	곤명면 마곡리	61-2	답	894	48	조봉영	경상남도 사천시 곤명면 초량리 276	
898	곤명면 마곡리	61-9	답	846	56	조미련	경상남도 김해시 무계로 79,202동 1603호	
899	곤명면 마곡리	61-3	답	1,049	67	황복순 외 4인	부산 북구 구포동 1127-12	
900	곤명면 마곡리	61-4	답	1,647	114	황복순	부산 북구 구포동 1103-16 선문그린빌라 나-502	
901	곤명면 마곡리	61-5	답	1,509	126	황복순	부산 북구 구포동 1103-16 선문그린빌라 나-502	
902	곤명면 마곡리	61-6	답	1,214	42	황복순	부산 북구 구포동 1103-16 선문그린빌라 나-502	
903	곤명면 마곡리	67	도 로	855	179	국 (농림축산식품부)		
904	곤명면 마곡리	66-3	답	1,202	5	이창열	경상남도 진주시 새평거리 25, 111동 802호	
905	곤명면 마곡리	66-4	답	1,308	35	이창열	경상남도 진주시 새평거리 25, 111동 802호	
906	곤명면 마곡리	66-5	답	1,138	8	이창열	경상남도 진주시 새평거리 25, 111동 802호	
907	곤명면 마곡리	66-8	답	757	2	김남수	진주시 평거동 473-8	
908	곤명면 마곡리	66-9	답	2,319	79	유기영	부산광역시 북구 구남언덕로20번길 7, 3동 206호	
909	곤명면 마곡리	66-12	답	783	27	유기영	부산광역시 북구 구남언덕로20번길 7, 3동 206호	
910	곤명면 마곡리	66-10	답	1,806	76	박미애	경상남도 사천시 곤명면 완사3길 96	
911	곤명면 마곡리	66-11	답	3,215	62	이상곤	부산광역시 해운대구 대천로103번길 47, 103동 702호	
912	곤명면 마곡리	69	도 로	52	52	국 (농림축산식품부)		
913	곤명면 마곡리	668-20	하 천	1,688	43	국(국토교통부)		
914	곤명면 마곡리	298	구 거	1,431	164	국 (농림축산식품부)		
915	곤명면 마곡리	42-1	전	1,200	451	박점열	경상남도 진주시 하대로40번길 4 1동 1207호	

# 경 남 공 보

제2597호

2023. 2. 16.(목)

구분	소재지	지번	지목	면적 (㎡)	편입 면적 (㎡)	소유자		비고
						성명	주소	
916	곤명면 마곡리	297	답	791	186	이홍구	경상남도 진주시 평거동 190 들말대경아파트 109-707	
917	곤명면 마곡리	300	도 로	360	33	국 (농림축산식품부)		
918	곤명면 마곡리	303	답	2,367	245	유호영	경기도 화성시 장안면 밤밭일원길 131-10, 102동 304호	
919	곤명면 마곡리	301	답	3,038	201	김봉교	경상남도 진주시 창렬로 47번길 10-4, 402호	
920	곤명면 마곡리	339	답	2,974	39	유홍근	진주시 망경동 535-19	
921	곤명면 마곡리	151-1	도 로	347	104	국(국토교통부)		
922	곤명면 마곡리	43-2	도 로	486	20	사천시		
923	곤명면 마곡리	144-2	도 로	1,670	18	사천시		
924	곤명면 마곡리	141	구 거	381	36	국 (농림축산식품부)		
925	곤명면 마곡리	140	도 로	538	217	국 (농림축산식품부)		
926	곤명면 마곡리	668-6	하 천	15,298	1,555	국(국토교통부)		
927	곤명면 마곡리	35	답	3,203	44	송주호	경상남도 진주시 정촌면 예상리 294	
928	곤명면 마곡리	34	답	1,484	19	송주호	경상남도 진주시 정촌면 예상리 294	
929	곤명면 마곡리	31	답	400	10	송주호	경상남도 진주시 정촌면 예상리 294	
930	곤명면 마곡리	30	답	2,446	41	김정희	경상남도 진주시 망경로 234-5, 103동 103호	
931	곤명면 마곡리	29	답	1,696	24	김근중	경기도 이천시 부발읍 황무로1605번길 141	
932	곤명면 마곡리	26	답	79	29	강위청	169	
933	곤명면 마곡리	25	답	2,516	5	유정영	경상남도 사천시 곤명면 마곡리 196-1	
934	곤명면 마곡리	18	답	1,421	145	강영자	경상남도 진주시 의병로 129-3	
935	곤명면 마곡리	337	답	2,453	334	조현수	경기도 하남시 하남대로802번길 111, 307동 2101호	
936	곤명면 마곡리	335	답	2,453	54	조현수	경기도 하남시 하남대로802번길 111, 307동 2101호	
937	곤명면 마곡리	340	도 로	546	24	국 (농림축산식품부)		
938	곤명면 마곡리	341	구 거	324	20	국 (농림축산식품부)		
939	곤명면 마곡리	343	답	2,925	471	조현동	169	
940	곤명면 마곡리	356-5	답	2,197	326	강병락	경상남도 창원시 의창구 원이대로103번길 25, 403호	
941	곤명면 마곡리	356-4	답	1,531	157	유선자	부산 북구 금곡동 57-1 주공아파트 309-801	
942	곤명면 마곡리	356-6	답	3,885	119	정미정 외 1인	경상남도 진주시 창렬로29번길 10-6	

# 경 남 공 보

제2597호

2023. 2. 16.(목)

구분	소재지	지번	지목	면적 (㎡)	편입 면적 (㎡)	소유자		비고
						성명	주소	
943	곤명면 마곡리	357	도 로	577	26	국 (농림축산식품부)		
944	곤명면 마곡리	358-7	답	903	444	최동균	부산시 서구 충무동 1가 10	
945	곤명면 마곡리	359-7	답	3,398	505	강만진	240	
946	곤명면 마곡리	360	도 로	528	40	국 (농림축산식품부)		
947	곤명면 마곡리	361-5	답	1,944	558	김영미	경상남도 진주시 모덕로 181번길 7, 103동 603호	
948	곤명면 마곡리	362-4	답	3,096	450	한기식	거제시 신현읍 양정리 77	
949	곤명면 마곡리	362-5	도 로	129	72	사천시		
950	곤명면 마곡리	363	도 로	556	20	국 (농림축산식품부)		
951	곤명면 마곡리	364-5	답	1,082	378	이종기	하동군 양보면 지례리 135	
952	곤명면 마곡리	379-3	답	1,395	201	민호점	264	
953	곤명면 마곡리	668-10	하 천	1,121	19	국(국토교통부)		
954	곤명면 마곡리	274-4	전	1,928	748	강만진	240	
955	곤명면 마곡리	275-2	전	670	317	강신현	256-1	
956	곤명면 마곡리	275-4	도 로	91	18	사천시		
957	곤명면 마곡리	279-6	전	454	16	사천시		
958	곤명면 마곡리	278-4	도 로	988	57	사천시		
959	곤명면 마곡리	277-3	도 로	215	108	사천시		
960	곤명면 마곡리	275-3	도 로	184	12	사천시		
961	곤명면 마곡리	274-3	도 로	489	28	사천시		
962	곤명면 마곡리	695	도 로	1,562	7	국(국토교통부)		
963	곤명면 마곡리	134-1	도 로	50	40	사천시		
964	곤명면 마곡리	135-2	도 로	264	88	국(국토교통부)		
965	곤명면 마곡리	136-2	도 로	846	226	사천시		
966	곤명면 마곡리	135-4	도 로	3	3	사천시		
967	곤명면 마곡리	136-1	답	1,410	29	전주석	곤양면 송전리 130	
968	곤명면 마곡리	143	도 로	1,922	470	국 (농림축산식품부)		
969	곤명면 마곡리	677	도 로	848	617	국(국토교통부)		

# 경 남 공 보

제2597호

2023. 2. 16.(목)

구분	소재지	지번	지목	면적 (㎡)	편입 면적 (㎡)	소유자		비고
						성명	주소	
970	곤명면 마곡리	158-7	답	1,498	2	정외숙	경상남도 사천시 곤명면 고성산동학로 380	
971	곤명면 마곡리	158-9	답	1,204	14	김점순	경기도 안산시 단원구 동산로 215, 가동 202호	
972	곤명면 마곡리	158-10	도 로	259	1	국 (농림축산식품부)		
973	곤명면 마곡리	169-3	대 지	210	15	박미정	부산광역시 북구 덕천로234번길 7, 103동 1103호	
974	곤명면 마곡리	169	대 지	996	3	최도집	169	
975	곤명면 마곡리	166	도 로	326	179	국 (농림축산식품부)		
976	곤명면 마곡리	171-1	답	1,266	14	조숙연	세종특별자치시 마은로 151, 904동 203호	
977	곤명면 마곡리	171-2	답	1,458	6	이재영	경상남도 사천시 곤명면 봉명로 53-6	
978	곤명면 마곡리	171-3	답	1,674	5	이재영	경상남도 사천시 곤명면 봉명로 53-6	
979	곤명면 마곡리	171-4	답	749	1	이재영	경상남도 사천시 곤명면 봉명로 53-6	
980	곤명면 마곡리	188	구 거	117	19	국 (농림축산식품부)		
981	곤명면 마곡리	189-1	답	608	30	유홍근	진주시 망경동 535-19	
982	곤명면 마곡리	676	구 거	434	52	국 (농림축산식품부)		
983	곤명면 마곡리	189-3	답	1,100	3	곽주팔 외 2인	169	
984	곤명면 마곡리	산 20 -1	임 야	12,202	2	유홍근	진주시 망경동 535-19	
985	곤명면 마곡리	173-1	유 지	96	12	사천시		
986	곤명면 마곡리	산 21-2	유 지	298	107	사천시		
987	곤명면 마곡리	산 21-1	임 야	20,826	321	최연기	경상남도 사천시 서포면 굴포길 155	
988	곤명면 마곡리	175	전	208	60	조정일	금성리 406-2	
989	곤명면 마곡리	176	전	850	196	조정일	금성리 406-2	
990	곤명면 마곡리	산 23-4	구 거	760	131	국(국토교통부)		
991	곤명면 마곡리	산 23-1	임 야	65,058	706	권성구 외 10인	울산시 동구 동부동 201-19	
992	곤명면 마곡리	15	전	618	34	강위화	인천광역시 강화군 송해면 강화대로 645	
993	곤명면 본촌리	산 116-1	임 야	17,049	967	정명순	경상남도 진주시 서장대로 253번길 20, 503호	
994	곤명면 본촌리	산 116-12	임 야	6,617	42	노주환	경상남도 사천시 사남면 진삼로 1130-12, 803호	
995	곤명면 본촌리	산 116-14	임 야	3,300	333	이영신	경상남도 사천시 곤명면 양월길 156-54	
996	곤명면 본촌리	산 116-10	임 야	7,655	640	이영신	경상남도 사천시 곤명면 양월길 156-54	



# 경 남 공 보

제2597호

2023. 2. 16.(목)

구분	소재지	지번	지목	면적 (㎡)	편입 면적 (㎡)	소유자		비고
						성명	주소	
997	곤명면 본촌리	산 116-9	임 야	4,239	35	이영신	경상남도 사천시 곤명면 양월길 156-54	
998	곤명면 본촌리	산 116-7	임 야	7,376	240	정부석	경상남도 진주시 새평거리 30, 105동 403호	
999	곤명면 본촌리	산 115-1	임 야	611	69	정부석	경상남도 진주시 새평거리 30, 105동 403호	
1000	곤명면 본촌리	산 115	임 야	3,951	70	이영신	경상남도 사천시 곤명면 양월길 156-54	
1001	곤명면 본촌리	산 116-8	임 야	2,472	136	이영신	경상남도 사천시 곤명면 양월길 156-54	
1002	곤명면 본촌리	산 116-5	임 야	10,142	435	정인식	경상남도 사천시 사남면 진삼로 1130-12 803호	
1003	곤명면 본촌리	산 116-6	임 야	20,596	1,216	구귀회	부산광역시 해운대구 좌동순환로 480, 103동 10호	
1004	곤명면 본촌리	산 118	임 야	12,496	137	강재필 외 15인	송림리	
1005	곤명면 본촌리	465	구 거	3,060	124	국 (농림축산식품부)		
1006	곤명면 본촌리	461	구 거	2,836	489	국 (농림축산식품부)		
1007	곤명면 본촌리	464	구 거	1,672	20	국 (농림축산식품부)		
1008	곤명면 본촌리	585-36	하 천	64,266	14	국(국토교통부)		
1009	곤명면 본촌리	604	하 천	2,433	55	국(국토교통부)		
1010	곤명면 본촌리	467	도 로	1,132	325	국 (농림축산식품부)		
1011	곤명면 본촌리	산 147	임 야	24,488	169	박한준	울산광역시 북구 호계로 371, 102동 1308호	
1012	곤명면 본촌리	486	구 거	1,259	95	국 (농림축산식품부)		
1013	곤명면 본촌리	602	도 로	421	109	국(국토교통부)		
1014	곤명면 본촌리	369	대 지	376	67	김상철	383	
1015	곤명면 본촌리	368-3	전	180	69	김순복	367	
1016	곤명면 본촌리	585-9	하 천	886	86	국(국토교통부)		
1017	곤명면 본촌리	514	도 로	556	133	국 (농림축산식품부)		
1018	곤명면 본촌리	456-14	답	28	23	오미경	경상남도 진주시 진양호로 221, 101동	
1019	곤명면 본촌리	456-8	도 로	45	31	국(국토교통부)		
1020	곤명면 본촌리	456-15	답	650	30	김동근	경상남도 사천시 경동면 여옥길 36, 106동 906호	
1021	곤명면 본촌리	456-9	도 로	70	50	사천시		
1022	곤명면 본촌리	379-2	도 로	169	29	국(국토교통부)		
1023	곤명면 본촌리	585-54	하 천	1,164	121	국(국토교통부)		

# 경 남 공 보

제2597호

2023. 2. 16.(목)

구분	소재지	지번	지목	면적 (㎡)	편입 면적 (㎡)	소유자		비고
						성명	주소	
1024	곤명면 본촌리	601	도 로	309	95	국(국토교통부)		
1025	곤명면 본촌리	378-1	도 로	66	42	국(국토교통부)		
1026	곤명면 본촌리	378-2	도 로	78	4	사천시		
1027	곤명면 본촌리	383-4	답	239	2	국(환경부)		
1028	곤명면 본촌리	383-5	도 로	476	190	국(국토교통부)		
1029	곤명면 본촌리	381-2	대 지	218	42	국(국토교통부)		
1030	곤명면 본촌리	382-1	도 로	1,203	416	국(국토교통부)		
1031	곤명면 본촌리	382	답	282	2	국(환경부)		
1032	곤명면 본촌리	585-7	유 지	192,334	382	국(환경부)		
1033	곤명면 본촌리	산 155-1	유 지	961	4	국(환경부)		
1034	곤명면 본촌리	593-1	도 로	390	63	국(국토교통부)		
1035	곤명면 본촌리	321-1	도 로	194	95	국(국토교통부)		
1036	곤명면 본촌리	322-4	도 로	163	75	국(국토교통부)		
1037	곤명면 본촌리	322-6	하 천	35	10	국(국토교통부)		
1038	곤명면 본촌리	323-5	하 천	29	2	국(국토교통부)		
1039	곤명면 본촌리	342-6	도 로	2,189	244	국(국토교통부)		
1040	곤명면 본촌리	342-3	답	443	22	국(환경부)		
1041	곤명면 본촌리	산 156-6	임 야	696	36	국(국토교통부)		
1042	곤명면 본촌리	산 156-5	임 야	1,920	156	국(국토교통부)		
1043	곤명면 본촌리	산 156-14	도 로	873	82	국(경상남도)		
1044	곤명면 본촌리	산 156-15	임 야	2,349	377	김도준	경상남도 진주시 수곡면 시묘산길 324	
1045	곤명면 본촌리	산 156-3	도 로	6,021	817	국(국토교통부)		
1046	곤명면 본촌리	353-5	도 로	371	56	국(국토교통부)		
1047	곤명면 본촌리	354-4	도 로	440	37	국(국토교통부)		
1048	곤명면 본촌리	594	유 지	1,620	38	국(국토교통부)		
1049	곤명면 본촌리	358-8	답	89	19	국(국토교통부)		
1050	곤명면 본촌리	산 163-4	임 야	132	30	국(국토교통부)		

# 경 남 공 보

제2597호

2023. 2. 16.(목)

구분	소재지	지번	지목	면적 (㎡)	편입 면적 (㎡)	소유자		비고
						성명	주소	
1051	곤명면 본촌리	산 162-8	도 로	1,043	68	국(국토교통부)		
1052	곤명면 본촌리	산 162-1	도 로	5,490	626	국(국토교통부)		
1053	곤명면 본촌리	산 162-5	유 지	3,704	343	국(국토교통부)		
1054	곤명면 본촌리	산 160-11	유 지	4,062	321	국(환경부)		
1055	곤명면 정곡리	산 71-6	수도용지	1,722	295	사천시		
1056	곤명면 정곡리	산 71-16	도 로	973	3	사천시		
1057	곤명면 정곡리	산 71-15	도 로	351	5	국(국토교통부)		
1058	곤명면 정곡리	산 70-4	유 지	8,608	128	국(환경부)		
1059	곤명면 정곡리	산 71-3	수도용지	2,072	63	사천시		
1060	곤명면 정곡리	산 71-13	도 로	84	33	국(국토교통부)		
1061	곤명면 정곡리	산 70-7	도 로	3,758	570	국(국토교통부)		
1062	곤명면 정곡리	산 67-8	도 로	3,094	316	국(국토교통부)		
1063	곤명면 정곡리	543-5	대 지	645	3	한송	경상남도 사천시 곤명면 곤수로 176	
1064	곤명면 정곡리	543-12	전	1,732	166	한석열	대전광역시 대덕구 홍도로 135번길 35, 212호	
1065	곤명면 정곡리	543-7	전	926	111	한귀순	서울 강남구 압구정동 528 한양아파트 71-403	
1066	곤명면 정곡리	543-10	제 방	875	80	국(환경부)		
1067	곤명면 정곡리	985	구 거	6,438	17	국 (한국농어촌공사)		
1068	곤명면 정곡리	825-1	제 방	490	84	국(환경부)		
1069	곤명면 정곡리	547	제 방	335	87	국(환경부)		
1070	곤명면 정곡리	549-4	제 방	136	70	국(국토교통부)		
1071	곤명면 정곡리	550-4	제 방	1,487	233	국(환경부)		
1072	곤명면 정곡리	550-6	제 방	83	2	국 (한국농어촌공사)		
1073	곤명면 정곡리	825-4	제 방	36	6	국(환경부)		
1074	곤명면 정곡리	556-3	제 방	2,576	382	국(환경부)		
1075	곤명면 정곡리	983	도 로	4,321	721	국 (한국농어촌공사)		
1076	곤명면 정곡리	581-20	제 방	365	40	국(환경부)		
1077	곤명면 정곡리	571-8	제 방	2,479	276	국(환경부)		

# 경 남 공 보

제2597호

2023. 2. 16.(목)

구분	소재지	지번	지목	면적 (㎡)	편입 면적 (㎡)	소유자		비고
						성명	주소	
1078	곤명면 정곡리	571-10	제 방	150	27	문인생	475	
1079	곤명면 정곡리	571-12	제 방	54	35	국(환경부)		
1080	곤명면 정곡리	571-13	제 방	43	3	문인생	475	
1081	곤명면 정곡리	813-8	제 방	254	31	국(국토교통부)		
1082	곤명면 정곡리	619-24	제 방	211	3	국(국토교통부)		
1083	곤명면 정곡리	988	구 거	21,556	45	국 (한국농어촌공사)		
1084	곤명면 정곡리	988-1	구 거	356	52	국 (한국농어촌공사)		
1085	곤명면 정곡리	612-22	제 방	1,265	70	국(국토교통부)		
1086	곤명면 정곡리	883-1	잡종지	1,029	438	국 (한국농어촌공사)		
1087	곤명면 정곡리	987-1	도 로	369	163	국 (한국농어촌공사)		
1088	곤명면 정곡리	612-19	제 방	306	17	국(국토교통부)		
1089	곤명면 정곡리	612-3	유 지	4,297	202	국(환경부)		
1090	곤명면 정곡리	614-1	유 지	1,584	13	국(환경부)		
1091	곤명면 정곡리	614-6	하 천	13	3	국(국토교통부)		
1092	곤명면 정곡리	614-2	하 천	56	2	국(환경부)		
1093	곤명면 정곡리	528-6	하 천	33	1	국(국토교통부)		
1094	곤명면 정곡리	528-1	하 천	608	78	국(국토교통부)		
1095	곤명면 정곡리	529-1	하 천	1,226	55	국(국토교통부)		
1096	곤명면 정곡리	527-9	하 천	1,468	34	백경달	경상남도 사천시 곤명면 작팔리 217	
1097	곤명면 정곡리	527-2	하 천	691	46	이상희	진주부 본정	
1098	곤명면 정곡리	385	유 지	158,969	348	국(국토교통부)		
계 (1,098 필지)				3,107,102.6	128,400			

○ 사업시행지역 : 경상남도 사천시 곤명면 삼정리 360번지 외1,097필지

● 경상남도 고시 제2023-75호

**공유수면 점용·사용 변경승인(기간연장) 고시**

「공유수면 관리 및 매립에 관한 법률」 제10조제2항 규정에 따라 다음과 같이 공유수면 점용·사용 변경 승인(기간연장) 하였기에 같은 법 제8조제6항에 따라 이를 고시합니다.

2023년 2월 16일

경 상 남 도 지 사

**1. 승인번호 및 승인연월일**

- 승인번호 : 제2023-3호(통영)
- 승인연월일 : 2023년 2월 7일

**2. 점용·사용의 목적**

- 트라이애슬론수영시설, 해양레저스포츠활동 및 해양관광 활성화 지원

**3. 점용·사용의 장소**

- 통영시 도남동 650번지 지선 공유수면

**4. 점용·사용의 면적 및 기간**

- 면 적 : 3,465㎡
- 기 간 : 2023. 2. 9. ~ 2028. 2. 8.

**5. 점용·사용 변경승인을 받은 자의 성명·주소**

- 성 명 : 통영시장
- 주 소 : 경남 통영시 통영해안로 515

● 경상남도 고시 제2023-76호

## 공유수면 점용·사용 변경허가(기간연장) 고시

「공유수면 관리 및 매립에 관한 법률」 제8조제4항 규정에 따라 다음과 같이 공유수면 점용·사용 변경(기간연장) 허가를 하였기에 같은 법 제8조제6항에 따라 이를 고시합니다.

2023년 2월 16일

경 상 남 도 지 사

### 1. 허가번호 및 허가연월일

- 허가번호 : 제2023-4호(통영)
- 허가연월일 : 2023년 2월 8일

### 2. 점용·사용의 목적

- 선박건조수리 및 선가대

### 3. 점용·사용의 장소

- 통영시 인평동 466-6번지 지선 공유수면

### 4. 점용·사용의 면적 및 기간

- 면 적 : 4,495.75㎡(직접 2,841.25㎡, 간접 1,654.50㎡)
- 기 간 : 2023. 2. 10. ~ 2025. 2. 9.

### 5. 점용·사용 변경허가를 받은 자의 성명·주소

- 성 명 : 인평조선소 대표 김○훈
- 주 소 : 경남 통영시 국치해안길 ○

● 경상남도 고시 제2023-77호

도로구역 결정(폐지), 접도구역 지정(해제) 및 지형도면 고시

지방도 노선 조정(경상남도 고시 제2020-478호)과 관련하여, 「도로법」 제25조제3항, 같은 법 시행령 제24조제2항 및 같은 법 시행규칙 제6조에 따른 도로구역의 결정(폐지), 「도로법」 제40조제2항, 같은 법 시행령 제39조제2항 및 같은 법 시행규칙 제16조에 따른 접도구역의 지정(해제), 「토지이용규제기본법」 제8조에 따른 지형도면을 아래와 같이 고시합니다.

2023년 2월 16일

경 상 남 도 지 사

1. 도로구역 결정(폐지)내용

①구분	②종류	③노선번호	④노선명	⑤위치	⑥면적	⑦기점	⑧종점	⑨주요 통과지	⑩총연장 (km)
폐지	지방도	1005호선	서포~단성	사천시 서포면 구평리~비토리	53,626㎡	사천시 서포면 비토리 산9-46	사천시 서포면 구평리 617-2	사천시 서포면 구평리,비토리	3.3

2. 접도구역 결정(해제)내용

도로의 종류	지방도	노선번호	1005호선	노선명	서포~단성
접도구역의 해제구간 및 범위	사천시 서포면 비토리 산9-46 ~ 사천시 서포면 비토리 617-2번지까지(3.3km)				
접도구역 해제사유	경상남도 고시 제2020-478호에 따른 도로노선 변경으로 기존 도로구역의 접도구역 해제				
비고					

3. 도로구역 결정(폐지) 사유: 경상남도 고시 제2020-478호에 따른 도로노선 변경으로 기존 도로구역 폐지

4. 해당 도로공사의 사업 시행기간(도로구역을 폐지하는 경우는 제외합니다)

5. 수용 또는 사용할 토지의 세목(도로구역을 폐지하는 경우는 제외합니다)

6. 도면의 열람기간 및 열람장소: 경상남도 도로과, 사천시청 도로과

첨부서류 도로구역과 지적이 표시된 지형도면

위 치 도





● 경상남도 고시 제2023-78호

**통영항연안여객터미널 주차장시설 주차요금 징수기준에 관한 고시**

무역항 등의 항만시설 사용 및 사용료에 관한 규정 제7조·제8조의 규정에 따라 「통영항연안여객터미널 주차장시설 주차요금 징수기준에 관한 고시」를 다음과 같이 개정 고시합니다.

2023년 2월 16일

경 상 남 도 지 사

**통영항연안여객터미널 주차장시설 주차요금 징수기준**

제1조(목적) 이 고시는 항만법(이하 “법”이라 한다) 제41조 및 제42조와 같은 법 시행령 제44조 내지 제46조 및 무역항 등의 항만시설 사용 및 사용료에 관한 규정(이하 “사용료에 관한 규정”이라 한다) 제7조·제8조에 의한 항만시설사용료의 종류·요율 및 산정기준 중 통영항연안여객터미널내 주차장시설(이하 “주차장”이라 한다.)에서 징수하는 사용료(이하 “주차요금”이라 한다)에 관한 제반 필요한 사항을 규정함에 그 목적이 있다.

제2조(주차장 운영시간) 주차장의 운영시간은 일일 24시간으로 한다.

제3조(주차요금 산정기준) 한국해운조합(이하 “해운조합”이라 한다)이 위탁받아 관리·운영하는 통영 연안여객선 터미널내 주차장시설에서 징수하는 주차요금의 산정기준은 [별표 1]과 같다.

제4조(정기주차) ① 주차장에 정기적으로 주차하고자 하는 차량은 해운조합에 등록하여야 한다.

② 정기주차를 하고자 등록하는 차량에 대하여 해운조합에서는 주차장 관리·운영에 저해요인이 된다고 판단할 경우 등록을 거부할 수 있다.

③ 해운조합에서는 정기주차 거부 등을 하고자 할 경우에는 위탁기관인 경상남도항만관리사업소(이하 “사업소”라 한다)에 승인을 받아야 한다.

④ 삭제

제5조(주차요금 면제·할인) ① 다음 각 호의 경우에는 주차요금을 “면제”할 수 있다.

1. 상주 국가기관 및 공공기관 공용차량
2. 입주업체 및 종사원 차량(단, 무료주차 대수는[별표 2]의 기준으로 한다)
3. 유관기관, 보도용, 해운조합 직원 차량 등으로서 공무 확인을 받은 차량
4. 비상상황 및 응급환자 수송 차량(119구급차량, 112범죄신고 차량)
5. 국세청으로부터 성실납세자로 표창을 받은 자로서 성실납세 스티커를 부착한 차량(단, 스티커 교부

일로부터 1년간 면제)

6. 기타 사업소장이 필요하다고 인정한 경우

② 다음 각 호의 경우에는 주차요금의 “100분의 50을 할인”할 수 있다.

1. 「국가유공자등 예우 및 지원에 관한 법률」에 규정한 국가유공자가 사용하는 차량
2. 「장애인복지법」에 규정한 장애인이 사용하는 자동차 또는 장애정도가 심한 장애인이 동승한 차량
3. 「고엽제후유의증 등 환자지원 및 단체설립에 관한 법률」에 따라 등록된 고엽제후유증환자 및 고엽제후유의증환자로서 국가보훈처장이 발행한 차량표지를 부착한 차량
4. 자동차관리법시행규칙【별표 1】에 따른 경형자동차
5. 「환경친화적 자동차의 개발 및 보급촉진에 관한 법률」에 따른 환경친화적 차량 또는 저공해 차량 중 저공해차 통합누리집(<http://www.ev.or.kr>)에 등록된 차량

③ 삭제

1. 삭제
2. 삭제
3. 삭제
4. 삭제

제6조(주차요금 징수방법 등) ① “해운조합”은 통신장애 등 부득이한 경우를 제외하고는 주차시간 측 정제기에 의한 전산입력방법에 의하여 주차요금을 징수하여야 한다.

② 해운조합에서는 통신장애 등 부득이한 사유가 발생하여 전산시스템상으로 주차요금을 징수하지 못하고 수작업으로 계산하여 주차요금을 징수한 경우에는 그 사유·기간·징수금액 등에 대하여 사업소장에게 보고하여야 한다.

③ 해운조합에서는 소속직원으로서 하여금 직접 주차요금을 징수하게 하여야 한다. 다만, 인력 및 예산 등의 부족으로 인하여 주차요금을 용역업체 등 제3자로 하여금 위탁하여 징수하게 할 경우에는 사전에 사업소장에게 보고하여야 한다.

④ 해운조합에서 주차요금을 징수할 제3자를 선정함에 있어서는 주차장 관리를 한 경험(실적)이 있는 전문 용역사를 선정하되, 국가계약 관련법령을 준용하여 원칙적으로 공개경쟁에 의한 방법으로 선정하여야 한다. 다만, 부득이한 경우 제한경쟁 또는 지명경쟁 등의 방식으로 선정할 수 있으나 공정하게 선정하여야 한다.

⑤ 해운조합에서 주차요금을 징수할 제3자(전문 용역사)를 공개경쟁 또는 제한경쟁 등의 방식으로 선정하고, 계약을 체결하였을 경우 즉시 선정 및 계약관련서류(사본) 일체를 사업소장에게 제출하여야 한다.

⑥ 해운조합에서는 제3자로 하여금 주차요금을 징수하게 할 경우에는 직접 주차요금을 징수하는 용역사 직원 및 계약당사자(용역사)에 대한 관리·감독을 철저히 하여야 하며, 주차요금을 횡령·유용하는 사례가 발생하지 않도록 하여야 하며, 발생하였을 경우에는 그 사실을 정확히 파악하여 즉시 사업소장에게 보고하여야 한다.

⑦ 해운조합에서 주차요금 징수 전산시스템 설치 장소(주차부스)에 외부인이나 정상적으로 근무명령을 받지 아니한 자 등이 접근하지 못하도록 보안체계를 수립하여 시행하고, 그 계획(변경되었을 경우 포함)을 사업소장에게 제출하여야 한다.

⑧ 해운조합은 주기적 및 수시로 주차요금 징수 전산시스템에 대한 점검을 하여 문제점(컴퓨터 데이터 베이스 등 프로그램을 인위적으로 조작하여 입·출차 차량 및 주차요금 징수실적 등을 임의로 변경하는 사실 등)이 있는지 여부 등을 확인·점검하여야 하며, 문제가 발생하였을 경우 즉시 발생상황 전반에 대하여 사업소장에게 보고하고 시정·조치하여야 한다.

제7조(주차요금 국고귀속) ① “해운조합”에서 징수하는 주차요금은 교통시설특별회계의 수입으로 한다.

② 해운조합은 주차요금 징수일로부터 10일 단위로 주차요금 정산내역서(서식 : 별지 제1호)를 작성하여 주차징수 요원이 보고하는 자료(징수한 징수요금 및 입·출차 차량현황)를 관련서류(전산입력자료, 영업일보, 월 정기 주차현황, 면제차량 현황, 시간제한 무료개방 이용차량 현황, 할인차량 현황 등)와 상호 대조·확인한 후 관련서류(다만, 전산입력자료는 요구 시에만 제출)와 함께 사업소장에게 제출하여야 한다.

③ 해운조합으로부터 주차요금 정산내역서를 제출받은 사업소장은 관련증빙 서류를 상호 대조·확인한 후 이상이 없다고 판단될 경우에 납입고지서를 해운조합에 발급하여 즉시 납입토록 하여야 한다.

④ 해운조합은 제2항의 규정에 의한 정산내역서에 대해 제9조에 따른 전산입력 자료와 영업일보, 월 정기 주차현황, 면제차량 현황, 시간제한 무료개방 이용차량, 할인차량 현황 등 증빙자료를[별지 제2호 서식]의 주차요금 정산현황과 함께 다음달 10일 이내에 사업소장에게 제출, 납입고지서를 발부받아 즉시 납부하여야 한다.

⑤ 해운조합에서는 주차요금만을 관리하기 위한 별도의 계좌를 시중 금융기관에서 개설하여 매일매일 징수하는 주차요금만을 입금·관리하여야 하며, 발생하는 이자수입은 반기 종료된 다음달 10일 이내에 현황을 작성하여 관련서류(통장사본 등)를 사업소장에게 제출, 납입고지서를 발급받아 즉시 납부하여야 한다.

제8조(현장확인) ① 사업소장은 이 고시에 정하는 사항들의 이행 여부에 대하여 현장확인할 필요성이 있다고 판단되는 경우 사무실 및 주차부스, 주차요금 징수관련 장비(컴퓨터, 프로그램 등), 서류(영업일보, 주차표 티켓, 전산출력물 등)를 직접 확인할 수 있다.

② 사업소장이 현장확인이 필요하다고 판단되어 주차요금 징수관련 제반 시스템·장비·서류 등을 확인·점검하고자 할 경우에 해운조합은 반드시 협조하여야 한다.

제9조(시간제한 무료개방) ① “통영시”와 “해운조합”간의 계약체결에 따라 매일 05:00부터 09:00까지 이용하는 모든 차량에 대하여는 주차요금을 “면제”한다. 단, 설·추석 전일에 한하여 12:00까지 이용하는 모든 차량에 대해 주차요금을 “면제”한다.

② “해운조합”에서는 제1항에 따라 유료주차장을 이용한 모든 차량에 대하여 “1대당 금칠백사십원(740원), 단 통영시와 재계약 등으로 금액 변동시에는 변경된 금액”을 통영시장에게 청구하여 매월 정산하여야 한다.

③ 해운조합에서는 매월 통영시와 정산하여야 할 금액(1대당 740원) 현황을 작성하여 익월 5일까지 통

# 경 남 공 보

제2597호

2023. 2. 16.(목)

영시장에게 청구하고, 지급된 날을 기준으로 제7조 제2항에 의거하여 관련증빙서류를 첨부하여 사업소장에게 납부하여야 한다.

제10조(물양장 등에 무단주차 관리) ① “해운조합”에서는 특별한 경우(선박에 승차를 위한 대기차량, 선박에 화물탁송을 위한 차량, 선박에 선용품 및 장비 등을 공급하기 위한 차량, 장애인 승차차량 등)을 제외하고는 물양장내에 차량이 정차 및 주차를 하지 못하도록 철저히 관리하여야 한다.

② 해운조합에서는 상기 제1항에 따른 특별한 경우 해당되는 차량들도 정차 및 주차 사유가 소멸되었다고 판단될 경우에는 즉시 주차시설된 장소로 이동될 수 있도록 조치하거나 외부로 출차될 수 있도록 관리하여야 한다.

③ 해운조합에서는 여객선터미널내 차량이 주차를 할 수 없는 장소(물양장 등)에 차량들이 주차할 수 없도록 관리에 철저를 기하여야 한다.

#### ④ 삭제

제11조(증빙서류 보존기간) ① “해운조합”에서는 주차요금 징수와 관련된 일체의 증빙서류(진산관련 서류는 출력 후 보관)를 생산년도 익년도부터 5년간 종류별 분리 보관하여야 하며, 사업소장이 현장방문하여 열람요청 및 확인·점검을 위하여 요청할 경우 반드시 협조하여야 한다.

② 해운조합에서는 종류별 면제 및 감면대상차량의 경우 그 종류에 따라 대상 여부를 분명히 할 수 있는 방법(주차권에 해운조합 또는 방문기관·단체에서 날인, 방문증 발급 등)을 강구하여 시행하되, 관련증빙자료는 생산년도 익년도부터 5년간 보관하여야 한다.

부 칙(2023. 2. 16. 개정)

제1조(시행일) 이 고시는 고시한 날부터 시행한다.

제2조(경과조치 등) ① 삭제

② 이 고시 시행 당시 주차요금 징수가 진행중인 사항에 대하여는 “통영항 연안여객선터미널내 주차장시설 주차요금 징수기준(경상남도 고시 제2010년-423호, 2010.7.29)”에 정한 바에 따른다.

③ 다만, 이 고시에서 정하지 아니한 사항은 “무역항의 항만시설 사용 및 사용료에 관한 규정”, “통영시 주차장 조례”, “해운조합이 정한 주차장 관리운영지침”, “(통영항 여객선터미널 주차장)시간제한 무료개방 약정서(통영시장↔한국해운조합경남지부장, 2007. 12. 10)” 등에서 정한 바에 따른다.

④ 이 고시 시행 이전에 종전 고시에 따라 징수한 주차요금은 종전 고시에 따라 징수한 것으로 본다.

【별표 1】

주 차 요 금 표

구 분		소 형	대 형	비 고
시 간 주 차	1시간이하	무 료	무 료	
	1시간초과부터 최초 30분이하 (기본요금)	500원	1,000원	
	10분당 (추가요금)	200원	400원	
1일 최대요금		5,000원	10,000원	
월정 주차요금		<ul style="list-style-type: none"> <li>○ 일 반 : 80,000원</li> <li>○ 인근 상인 : 60,000원</li> <li>○ 도서공무원 : 20,000원</li> <li>○ 여객선사 선원 : 20,000원</li> <li>○ 입주업체 직원 : 20,000원</li> <li>○ 입주업체 차량 : 20,000원</li> </ul>	150,000원	

[비 고]

1. 소형자동차
  - 가. 「자동차관리법」 제3조제1항제1호에 따른 승용자동차
  - 나. 「자동차관리법」 제3조제1항제2호에 따른 승합자동차 중 승차정원 16인승 미만의 승합자동차
  - 다. 「자동차관리법」 제3조제1항제3호에 따른 화물차 중 적재정량 2.5톤 미만의 화물자동차
  - 라. 「자동차관리법」 제3조제1항제5호에 따른 이륜자동차
2. 대형자동차 : 1목의 자동차 외의 자동차
3. 1일 이상 1개월 미만의 기간동안 주차할 경우에는 일일 주차요금(24시간 기준)에 주차일수를 곱하여 징수한다.
4. 월정주차 차량이 주차장의 사정으로 주차하지 못할 경우 그 기간(주차하지 못한 기간)에 해당하는 주차요금을 산정하여 반환하여야 한다.

【별표 2】

무 료 주 차 기 준

구 분	내 역	무 료 주 차	비 고
입 주 업 체 (개인, 법인 등)	대 표 자	1대	
	업 무 용 차 량	1대	
	선 박 척 당	3대	

【비 고】

- ‘업무용’이라 함은 실제로 당해 입주자가 임차하여 업무용으로 사용한다는 것이 증명(법인, 직원 소유·리스 등)될 경우에는 업무용 차량으로 본다.
- ‘선박’이라 함은 정기항로를 운항하는 정기선(예비선 제외) 및 급유선을 포함한다.

【별지 제1호 서식】

## 주차요금 정산내역서

받 음 : 경상남도 항만관리사업소장

보 념 : 한국해운조합경남지부장

일자별	시간권		정기권		주차요금 합 계(원)
	건수(대)	주차요금(원)	건수(대)	주차요금(원)	

20 년 월 일부터 20 년 월 일( 일분)까지 징수한 주차요금에 대한 정산내역서를 통영항연안여객선터미널 주차장시설 주차요금 징수기준 제7조 제2항의 규정에 의하여 상기와 같이 제출합니다.

- 붙 임 : 1)주차요금 대조내역 1부  
 2)영업일보 1부  
 3)정기권(월정 주차요금 납부자) 현황 1부  
 4)면제 및 할인차량 현황 각 1부.

20 년 월 일

한국해운조합경남지부장인

【별지 제2호 서식】

주차요금 정산현황(20 년 월분)

받 음 : 경상남도 항만관리사업소장

보 냄 : 한국해운조합경남지부장

일자별	시 간 권		정 기 권		주차요금 합 계(원)
	건수(대)	주차요금(원)	건수(대)	주차요금(원)	

20 년 월분 주차요금 정산내역서에 대한 증빙자료를 통영항연안여객선터미널 주차장시설 주차요금 징수기준 제7조 제4항의 규정에 의하여 상기와 같이 제출합니다.

20 년 월 일

한국해운조합경남지부장인



## 공 고

### ● 경상남도 공고 제2023-302호

#### 후원방문판매업자 등록변경신고 공고

『방문판매 등에 관한 법률』 제27조제1호의 규정에 따라 후원방문판매업자 등록변경신고 사항을 다음과 같이 공고합니다.

2023년 2월 16일

경 상 남 도 지 사

#### 1. 대상 및 내용

상 호	등록번호	대표자	유형	변경사항	적용일
인셀덤셀리 대리점	경남 2022-제64호	김인영	소재지변경	변경전: 경상남도 김해시 관동로138, 1401-103호 변경후: 경상남도김해시울하카페길3-12,302호(관동동)	2023.2.8.
인셀덤 다운대리점	경남 2020-제109호	진승주	대표자 성명 변경	변경전: 진혜숙 변경후: 진승주	2023.2.8.
한국화장품 북통영지사	경남 2019-제18호	나영숙	상호변경	변경전: 케이씨라이프앤진 통영대리점 변경후: 한국화장품북통영지사	2023.2.8.

2. 처리근거 : 「방문판매 등에 관한 법률」 제27조제1호, 제29조제3항 및 같은법 시행규칙 제20조

3. 문 의 처 : (우) 51154, 경상남도 창원시 의창구 중앙대로 300 경상남도청 일자리경제과  
(☎ 055-211-3354)

● 경상남도 공고 제2023-309호

정보통신공사업 등록 공고

정보통신공사업법 제72조의 규정에 의하여 정보통신공사업 등록사항을 다음과 같이 공고합니다.

2023년 2월 16일

경 상 남 도 지 사

등록번호	상호	대표자	영업소소재지	등록일자
550448	공간연구소 주식회사	서미숙	창원시 성산구 완암로 50, 메카동 404호	2023.02.08.

● 경상남도 공고 제2023-311호

비영리민간단체 등록 공고

「비영리민간단체지원법」 제4조 및 같은 법 시행령 제3조제1항에 따라 비영리민간단체 신규등록 사항을 다음과 같이 공고합니다.

2023년 2월 16일

경 상 남 도 지 사

○ 신규등록현황

등록번호	단체명칭	사무소소재지	대표자	등록일	주된사업	연락처	주관과	등록구분	비고
904	아량무료급식소	경남 밀양시 내이4길 3	김수옥	2023-2-8	저소득세대 및 독거노인 무료급식 제공	055-355-1199	노인복지과	신규등록	

● 경상남도 공고 제2023-315호

**비영리민간단체 등록(변경) 공고**

「비영리민간단체지원법」 제4조 및 같은 법 시행령 제3조 제2항·제5항에 따라 비영리민간단체 변경등록(대표자) 사항을 다음과 같이 공고합니다.

2023년 2월 16일

경 상 남 도 지 사

○ 등록변경(명칭 변경) 현황

등록번호	단체명칭	사무소 소재지	대표자	등록일	주된사업	연락처	주관과	등록구분(변경)	비고
58	진주시여성 자원봉사대	진주시 관문오동길 115번길 62-33	서신애	2000-05-15	자원봉사활동 사업의 추진 생활개선사업 및 환경정화사업 추진 등	745-6644	도민봉사과	대표자 변경	

● 경상남도 공고 제2023-327호

**정보통신공사업 양도 공고**

정보통신공사업법 제72조의 규정에 의하여 정보통신공사업 양도사항을 다음과 같이 공고합니다.

2023년 2월 16일

경 상 남 도 지 사

구분	등록번호	상호	대표자	영업소 소재지	양도일
양도인	120480	(주)경일산업	노경록	부산 강서구 유통단지1로 41, 부산티플렉스 127동 222호(대저2동)	2023.2.10.
양수인		보금기업 주식회사	정경은	경상남도 창원군 영산면 서리상촌길 321, 102호	

● 경상남도 공고 제2023-336호

**비관리청 항만개발사업 실시계획신고 수리(승인) 공고**

「항만법」 제10조제1항 및 제7항에 따라 비관리청 항만개발사업을 실시계획 신고 수리(승인)하고 아래와 같이 이를 공고합니다.

2023년 2월 16일

경 상 남 도 지 사

1. 공사의 명칭 : 장승포항 친수시설 경관조명 설치공사

2. 공사시행사의 성명(또는 명칭) 및 주소

- 시행자 : 거제시장
- 주 소 : 거제시 계룡로 125(고현동)

3. 항만명 및 공사의 종류

- 항 만 명 : 장승포항
- 공사의종류 : 전기, 토목

4. 공사 목적 및 개요

- 공사목적 : 영상조명을 설치하여 즐길거리 제공 및 관광 인프라 구축  
(국가 비귀속 / 투자비 미보전)
- 공사 개요
  - 위 치 : 거제시 장승포동 685-3번지 일원
  - 사 업 비 : 금121,638천원
  - 공사내용 : 경관조명(영상조명) 3개소, 전선관 L=25m

5. 공사기간 : 착수일로부터 29일간

6. 기타사항 : 관계도서는 경상남도 해양항만과(☎ 055-211-3956)에 비치하여 이해관계인에게 보입니다.  
(관계도서 게재 생략)

## ● 경상남도 공고 제2023-342호

### 2023년 경상남도 농어업인수당 지원 계획 공고

농어업인들의 농어업 활동을 통해 국토의 환경보존과 농어촌유지, 식품의 안전 등 공익적 기능에 대한 보상을 위한 경상남도 농어업인수당 지원사업 신청을 위한 사항을 다음과 같이 공고합니다.

2023년 2월 16일

경 상 남 도 지 사

#### 1. 신청개요

- 사 업 명 : 경상남도 농어업인수당 지원사업
- 신청기간 : '23. 3. 2. ~ 4. 14.
- 신청장소 : 주소지 읍·면·동 사무소
- 구비서류 : 수당신청서, 이행서약서, 농어업경영체 등록확인서,  
(농·임업) 경작사실확인서(공익직불금 미수령자 중 농(임)지와 거주지 불일치시),  
(어업) 허가·면허·신고증명원(경영체 등록확인서 등에서 확인 가능한 경우 제출 생략)

#### 2. 지급금액 : 농어업경영체 등록 경영주, 공동경영주 각각 연 30만원

- ※ 농어업경영체 등록 농어가 연 30만원, 공동경영주로 등록된 농어가 연 60만원 지급
- 지급시기 및 방법 : 자격검증 후 7월중 지급(시·군 여건에 따라 지역화폐 또는 농협채움카드(신용·체크카드)로 충전지급)
- ※ 농협 신용·체크카드가 없는 경우 신규로 신용·체크카드를 발급받아야 함

#### 3. 지급대상

- 기본요건 : 「농어업경영체 육성 및 지원에 관한 법률」 제4조에 따라 농어업경영정보를 등록한 농어업경영체 경영주 및 공동경영주
  - 농 업 인 : 「농업·농촌 및 식품산업 기본법」 제3조제2호
  - 임 업 인 : 「임업 및 산촌 진흥촉진에 관한 법률」 제2조제2호
  - 어 업 인 : 「수산업·어촌 발전 기본법」 제3조제3호
- ※ 법인은 지급대상 아님
- 세부요건 : 기본요건과 아래 조건을 모두 갖추어야 함
  - ① 경영주

- ㉠ (거주) 수당 신청 전년도 1월 1일부터 수당 신청일까지 계속하여 경상남도에 주민등록이 되어 있는 사람
  - \* 3개월 이내 불가피한 사유(질병치료, 병원입원)로 일시적으로 타 시도로 이전하였다가 재전입한 경우, 증빙자료(진단서, 입퇴원확인서 등)로 시장·군수가 인정할 경우 지급가능
  - \* 자녀의 학교진학, 부동산 취득, 선거관련 등으로 전출하거나 실제 거주지와 다를 경우 불인정
- ㉡ (중사) 수당 신청 전년도 1월 1일부터 수당 신청일까지 계속하여 농어업경영체 경영주로 등록되어 있는 사람
  - \* 부부가 각각 경영주 등록한 경우 각각 지급 가능하며, 배우자가 수당 신청 전년도 1월1일부터 공동경영주 또는 경영주의농업인으로 등록되어 있다가 이후 경영주로 변경등록한 경우에도 요건을 충족한 것으로 간주하여 지급 가능
- ㉢ 공동경영주 : 경영주가 거주·중사 요건을 충족하여야 함
  - ㉠ (거주) 경영주 거주조건과 동일
  - ㉡ (공동경영주) 수당 신청일까지 계속하여 농어업경영체 공동경영주로 등록되어 있는 사람
- ㉣ 지급대상 경작지 등 : 농·임업 경작지는 도내 및 다른 시·도의 경작지 중 주소지 관할 연접 시·군을 포함하며, 어업은 경상남도 내 면허, 허가, 신고 어업권을 가져야 함

#### 4. 지급 제외대상

- 신청 전전년도 농어업 외의 종합소득금액이 3천 7백만 원 이상인 사람
- 신청 전년도에 「농지법」, 「산지관리법」, 「가축전염병 예방법」, 「수산업법」을 위반하여 처분을 받은 사람
- 신청 전년도에 각종 보조금을 부정 수급한 사실이 있거나 보조금 지급제한 기간내 있는 자
- 가족관계증명서상 직계존비속이 농어업인수당 지급 대상자와 같은 곳에 주민등록주소를 두고 거주하면서 세대를 신규로 분리한 사람. 다만, 형제 자매 또는 결혼한 자녀가 세대분리 하였거나 미혼자녀가 세대분리 후 3년이 경과되어 지급대상자 기준을 충족한 경우 지급가능
  - ☞ 미혼인 자녀가 세대분리 한 경우 지급대상에서 제외되며, 3년이 경과되면 가능

#### 5. 이행조건

- 농어업·농어촌 관련 공익기능 증진 교육 이수 및 마을 공동체 활동에 참여하여야 함
  - ※ 헌혈, 봉사활동 등 지역에 공헌할 수 있는 개인활동으로 공동체 활동 대체 가능
  - ※ 농업직불금(기본형 공익직불금), 임업직불금, 수산업직불금(조건불리지역 수산직불금)에서 이행한 경우는 이행한 것으로 간주하며, 미이행 확인 시 지급금액 환수

기타 자세한 사항은 주소지 소재 시·군 및 읍·면·동사무소로 문의하시기 바라며 신청서류는 도 홈페이지 고시공고란을 참고하여 주시기 바랍니다.







[서식 2]

## 농어업·농어촌 수급권자 이행 서약서

“농어업과 농어촌의 발전 주체로서 공익적 기능유지와 증진”을 위해 농어업인이 이행해야 될 아래 내용에 대하여 정직하고 성실하게 준수할 것을 서약합니다.

- ① 마을 정례교육과 마을공동체 활동 참여
- ② 농·산·어촌의 생태계 보전
- ③ 영농폐기물 및 해양쓰레기 자발적 처리
- ④ 농약, 비료 적정사용 준수
- ⑤ 농지·산지 무단 형질변경 또는 산림 연접지 소각행위 금지
- ⑥ 가축전염병 발생 또는 확산 방지를 위해 방역기준 준수
- ⑦ 수산자원의 보호와 어업질서 확립에 기여

년 월 일

신청인(경 영 주) 성명

(날인 또는 서명)

신청인(공동경영주) 성명

(날인 또는 서명)

○○시장·군수 귀하

**[서식 3]**

## 경작사실확인서

신청인 (경영주)	성 명				생년월일		
	주 소				전화번호		
신청인 (공동경영주)	성 명				생년월일		
	주 소				전화번호		
경작확인 대상농지 (임지)	농지(임지) 소재지			공부상 재배면적 (㎡)	품목 또는 축종	경작사실여부	
	읍·면·동	리·통	지번			경작여부 (○, ×)	휴경면적 (㎡)

상기 신청인이 경상남도 농어업인수당 지원사업의 보조금 지급을 신청하는 농지(임지)의 경작자임을 확인합니다.

확인자 구분	마을명	성명	생년월일	전화번호	확인일	서명
농지소재지 이(통)장						

\* 이(통)장의 확인을 받지 못하는 경우에는 농지 소재지 거주자 2명의 확인이 필요합니다.

농지(임지)소재지 거주자						
농지(임지)소재지 거주자						

\* 농지소재지 이·통장의 확인을 받지 못하는 경우에는 농지 소재지 읍·면·동의 담당 공무원의 확인으로 농지 소재지 이·통장의 확인을 갈음할 수 있습니다.

농지(임지)소재지 담당공무원	소속 :	성명 :	확인일 : . . . . .	
--------------------	------	------	-----------------	--

### ○○○시장·군수 귀하

- \* 농지소재지 거주자 확인은 농어업인수당 신청자와 가족관계(민법 제779조) 외의 자료 한정
- \* 위 내용이 거짓임을 알고도 확인을 해 준 경우에는 「경상남도 농어업인수당 지급 조례 시행규칙」 제6조에 따라 보조금의 지급을 제한할 수 있음

[서식 4]

【시군보관용】

**경상남도 농어업인수당 신청 접수증**

접수번호 : ○○시군 ○○읍면동-○○○호			
경 영 체 : 농업인[    ] 임업인[    ] 어업인[    ]			
경영주· 공동경영주    경영주[    ] 공동경영주[    ]			
성    명		생년월일	
주    소			
연 락 처	* 신청서 연락처 기재		

20○○년 경상남도 농어업인수당 지원사업을 신청합니다.

20○○년 ○○월 ○○일

신청인 :        (인)

○○읍·면·동장 귀하

【농어업인용】

**경상남도 농어업인수당 신청 접수 확인증**

접수번호 : ○○시군 ○○읍면동-○○○호			
경 영 체 : 농업인[    ] 임업인[    ] 어업인[    ]			
경영주· 공동경영주    경영주[    ] 공동경영주[    ]			
성    명		생년월일	
주    소			
연 락 처	* 신청서 연락처 기재		

20○○년 경상남도 농어업인수당 지원사업에 대한 신청접수를 확인합니다.

20○○년 ○○월 ○○일

○○읍·면·동장 (직인)



[서식 13-1]

## 농어업인수당 대리 수령 확인서

지급대상자 (위임자)	이름	생년월일
	주소	전화번호
대리 수령자 (수임자)	이름	생년월일
	(서명 또는 인)	
	위임하는 사람과의 관계	전화번호
	주소	
위임내용	○○○○년 농어업인 수당 수령	
위임사유	예시) ○○○○년 월 일 △△병원에 입원, 연내 퇴원불가 등 거동불가로 연내 수당 수령 불가	

본인은 20 년 농어업인수당 지급대상자로 선정되었으나, 위와 같은 사유로 연 내 수당수령이 불가하여 상기 수임자를 지정하여 대리 지급받고자 하오니, 수 임자에게 지급하여 주시기 바랍니다.

년    월    일

위 임 자      성명                      (날인 또는 서명)

확 인 자      ○○ 읍·면장                      (직인)

*○○금융기관 귀하(금융기관에 제출시)*

※ 첨부서류: 직접수령 불가능·수임자 등을 증명하는 서류(입원확인서, 가족관계증명서 등)

### 유의 사항

1. 위임받는 사람은 신분증(주민등록증, 여권, 운전면허증)을 제시해야 합니다.
2. 다른 사람의 인장 도용 등 허위로 위임장을 작성하여 신청할 경우 「형법」 제231조와 제232조 에 따라 사문서 위조·변조죄로 5년 이하의 징역 또는 1천만원 이하의 벌금에 처하게 됩니다.

[서식 17]

**경상남도 농어업인수당 부당신청·사용 신고서**

위반자	성명	
	주소	

<위반 내용>

부정 수급 내용	
----------	--

경상남도 농어업인수당 지원사업의 보조금을 지급 받는 농어업인의 수당 부정수급 등 위반 사실이 발견되어 위와 같이 위반 사실 신청서를 제출합니다.

년 월 일

신청자

(서명·날인)

시장/군수 (귀하)

**신고자 인적사항**

성명		주소		연락처	
----	--	----	--	-----	--

구비서류 : 위반 사실을 확인할 수 있는 서류를 첨부

**참고**

**경상남도 농어업인수당 사용 제한 업종**

※ 농협채움포인트카드제한업종이며, 시·군별 지역화폐는 시·군별 지역화폐 기준에 따르고, 동일하게 설정가능할시는 아래와 같이 설정

업종	업종코드
총포류판매점	6003
골프장	6004
골프연습장	6005
카지노	6015
당구장	6011
노래방	2904
기타 레저업소	6099
성인용품점	4507
안마시술소	2905
유흥기타	2999
각테일바	8010
유흥주점	2902
단란주점	2901
나이트클럽	2903
인터넷쇼핑몰	4301
상품권	4505
농촌사랑상품권	4506

\* 국세, 지방세, 공공요금, 통신, 버스요금은 적용 안됨

● **경상남도 공고 제2023-347호**

**도로의 사용 개시 공고**

도로법 제39조에 따라 도로의 사용 개시 구간을 다음과 같이 공고합니다.

**2023년 2월 16일**

**경 상 남 도 지 사**

1. **도로의 종류**: 지방도
2. **노선번호·노선명**: 지방도1009호선(거류~초전)
3. **사용 개시 구간**: 진주시 금산면 용아리 444-1~중천리 739-1(L=3.72km)
4. **주요 통과지**: 진주시 금산면 용아리, 중천리
6. **사용 개시일**: 2023.2.21. 10:00
7. **도면의 열람기간 및 열람장소**
  - 가. 열람기간: 공고일로부터 30일간
  - 나. 열람장소: 경상남도청 도로과, 진주시 도로과
8. **비 고**: 전체구간 중 부분개통(L=3.72km)  
붙임 : 도로사용 개시구간 지형도 1부.



(붙임) 도로사용 개시 지형도

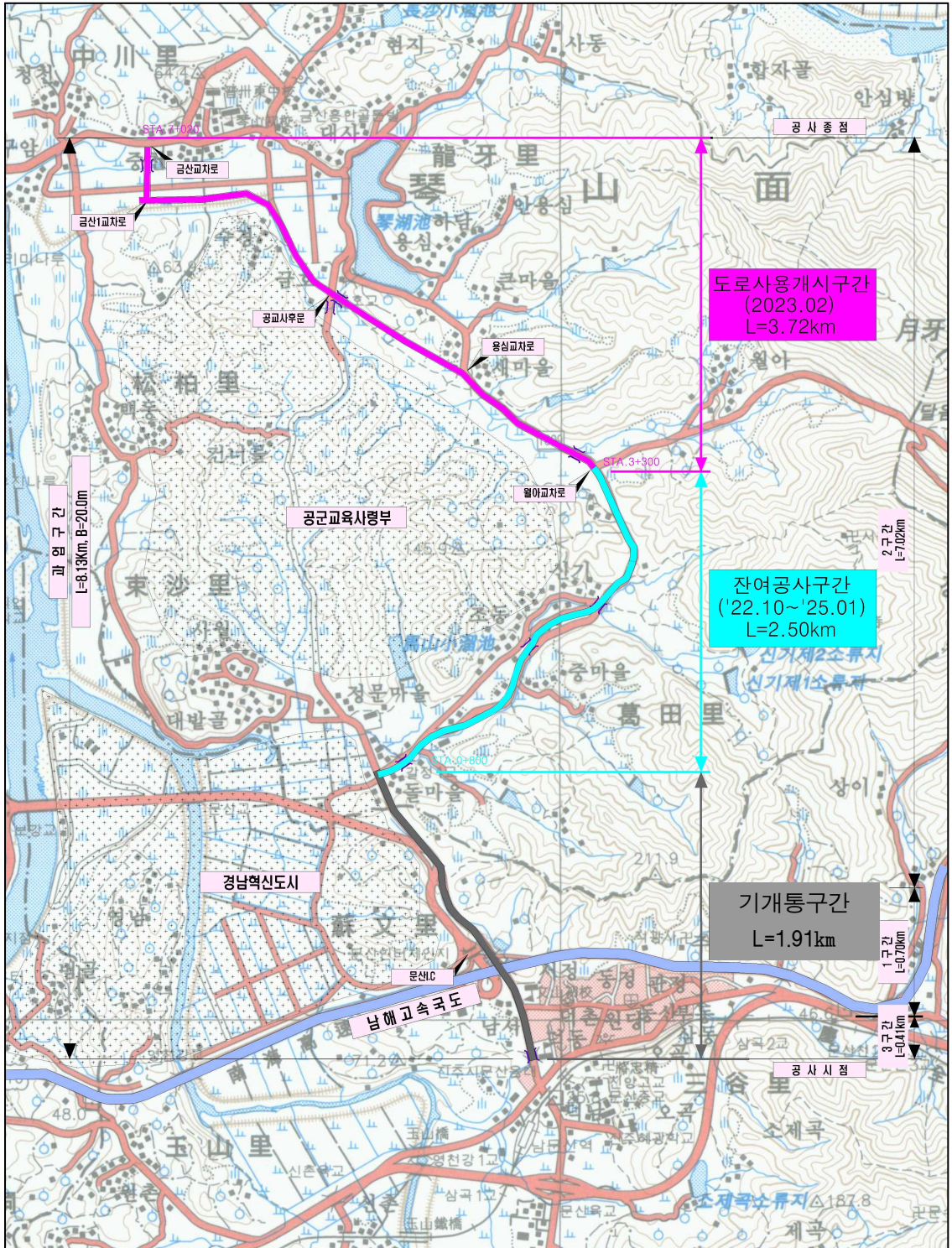

**● 경상남도 공고 제2023-353호**

## 매장문화재 공고

**1. 관련근거**

- 「매장문화재 보호 및 조사에 관한 법률」 제22조
- 「매장문화재 보호 및 조사에 관한 법률 시행령」 제25조

**2. 경남 산청군 단성면 윤리 299-2 일원 등 8개소에서 출토된 매장문화재에 대하여 아래와 같이 공고하니 소유권 주장자는 90일 이내에 해당문화재의 소유자임을 증명하는 정당한 근거를 제시하여 주시기 바랍니다.**

**2023년 2월 16일**

**경 상 남 도 지 사**

유적명 (발굴허가번호)	유물명 및 수량	조사지역	조사기간	조사기관	보 관 처
산청 단속사지 정비사업부지 내 유적 (2022-1524)	명문기와 등 70점	경남 산청군 단성면 윤리 299-2 일원	2022.11.9.-2022.12.7	(재)경상문화재 연구원	(재)경상문화재 연구원
함양 백천리 고분군 (18호분 및 주변부) (2022-1057)	고배 등 251점	경남 함양군 함양읍 백천리 산11	2022.8.17.-2023.1.5	(재)강산문화 연구원	(재)강산문화 연구원
함안 무릉산성(2차) (2022-1550)	일괄유물 등 40박스	경남 함안군 칠서면 무릉리 산198	2022.11.9.-2022.12.20	(재)중부고고학 연구소	(재)중부고고학 연구소
밀양다도 국가산단 진입도로 건설공사부지 내 유적(2022-1489)	완편 등 14점	경남 밀양시 북북면 제대리 산11-3 일원	2022.10.31.-2022.12.23	(재)한화문물 연구원	(재)한화문물 연구원
김해 서상동(196-4) 근린생활시설 신축부지 내 유적(2022-1311)	연통편 등 35점	경남 김해시 분성로 335번길 47(서상동)	2022.9.13.-2022.11.4	(재)한국고고 환경연구소	(재)한국고고 환경연구소
함양 공설자연장지 진입도로 개설부지 내 유적(2022-1295)	분청사기 구연부편 등 30점	경남 함양군 함양읍 구룡리 769-1	2022.8.16.-2022.12.19	(재)삼강 문화재연구원	(재)삼강 문화재연구원
의령-합천 국도건설구간 내 유적(2021-0775)	백자편 등 61점	경남 의령군 정곡면 석곡리 38	2021.5.27.-2022.12.16	(재)한양문화재 연구원	(재)한양문화재 연구원
의령 상동지구 एको주차장 조성사업부지 내 유적 (2022-1278)	백자저부 등 99점	경남 의령군 의령읍 중동리 204-5	2022.8.29.-2022.12.30	(재)극동문화재 연구원	(재)극동문화재 연구원

**- 제 출 처**

경상남도 창원시 의창구 중앙대로 300 경상남도 문화유산과

(☎ 055-211-4575~6/팩스 055-211-4559/담당자 이메일 : ksh7777@korea.kr)

**알 림**

● 창원시 공고 제2023-270호

**창원시 도시계획시설 단계별 집행계획 공고**

창원시 미집행 도시계획시설에 대하여 『국토의 계획 및 이용에 관한 법률』 제85조 및 같은 법 시행령 제95조의 규정에 따라 단계별 집행계획을 다음과 같이 공고합니다.

2023년 2월 16일

**창 원 시 장**

1. 창원도시계획시설 단계별 집행계획 총괄표

(단위:개소,㎡,백만원)

구 분	총괄			1단계(2023~2025)			2단계(2026~2027)			3단계(2028~)					
	시설수	면적	사업비	시설수	면적	사업비	시설수	면적	사업비	시설수	면적	사업비			
<b>총 계</b>	<b>731</b>	<b>3,081,455</b>	<b>1,601,806</b>	<b>111</b>	<b>1,087,455</b>	<b>793,544</b>	<b>472</b>	<b>(7)</b>	<b>1,548,472</b>	<b>610,996</b>	<b>148</b>	<b>(1)</b>	<b>445,528</b>	<b>197,266</b>	
교 통 시 설	<b>합 계</b>	<b>632</b>	<b>1,900,215</b>	<b>914,123</b>	<b>91</b>	<b>422,592</b>	<b>267,900</b>	<b>426</b>	<b>(6)</b>	<b>1,096,878</b>	<b>480,040</b>	<b>115</b>	<b>(1)</b>	<b>380,745</b>	<b>166,183</b>
	소계	551	1,829,781	879,546	86	413,807	260,412	361	(6)	1,046,657	459,081	104	(1)	369,317	160,053
	광로	2	160,465	67,164	1	54,400	27,500	-	-	-	1	(1)	106,065	39,664	
	대로	12	395,792	171,888	7	127,940	69,010	4	(1)	266,252	102,234	1	-	1,600	644
	중로	53	465,723	227,702	24	142,089	102,516	18	(1)	209,094	80,719	11	-	114,540	44,467
	소로	484	807,801	412,792	54	89,378	61,386	339	(4)	571,311	276,128	91	-	147,112	75,278
	주차장	81	70,434	34,577	5	8,785	7,488	65	-	50,221	20,959	11	-	11,428	6,130
공 간 시 설	<b>합 계</b>	<b>71</b>	<b>682,644</b>	<b>457,758</b>	<b>14</b>	<b>323,362</b>	<b>335,653</b>	<b>26</b>	<b>(1)</b>	<b>300,484</b>	<b>93,236</b>	<b>31</b>	<b>-</b>	<b>58,798</b>	<b>28,869</b>
	공원	31	269,413	161,113	10	70,872	100,138	2	(1)	165,100	42,273	19	-	33,441	18,702
	녹지	39	165,155	65,861	3	4,414	4,731	24	-	135,384	50,963	12	-	25,357	10,167
	유원지	1	248,076	230,784	1	248,076	230,784	-	-	-	-	-	-	-	-
공 공 문 화 계 육 시 설	<b>합 계</b>	<b>17</b>	<b>469,483</b>	<b>217,047</b>	<b>6</b>	<b>341,501</b>	<b>189,991</b>	<b>11</b>	<b>-</b>	<b>127,982</b>	<b>27,056</b>	<b>-</b>	<b>-</b>	<b>-</b>	<b>-</b>
	공공청사	2	211,931	115,874	2	211,931	115,874	-	-	-	-	-	-	-	-
	체육시설	3	116,415	61,700	3	116,415	61,700	-	-	-	-	-	-	-	-
방 재 시 설	<b>합 계</b>	<b>11</b>	<b>29,113</b>	<b>12,878</b>	<b>-</b>	<b>-</b>	<b>-</b>	<b>9</b>	<b>-</b>	<b>23,128</b>	<b>10,664</b>	<b>2</b>	<b>-</b>	<b>5,985</b>	<b>2,214</b>
	하천	11	29,113	12,878	-	-	-	9	-	23,128	10,664	2	-	5,985	2,214

※ 시설수의( )는 단계 중복 부분임

**2. 창원도시계획시설 단계별 집행계획 조서 :** 실음생략(창원시청 도시계획과 비치, 홈페이지 확인가능)  
 ※ 홈페이지 : <https://www.changwon.go.kr>(고시공고)

● **진주시 고시 제2023-31호**

**진주도시계획시설(교통광장)사업 실시계획인가 고시**

「건축법」 제14조 규정에 따른 건축신고 시 의제 처리된 도시계획시설(교통광장)사업 실시계획인가에 대하여 「국토의 계획 및 이용에 관한 법률」 제91조 및 같은 법 시행령 제100조에 따라 아래와 같이 고시합니다.

2023년 2월 16일

진 주 시 장

1. **사업시행지 :** 진주시 호탄동 382번지 일원

**2. 사업의 종류 및 명칭**

- 종류 : 진주도시계획시설(교통광장)사업
- 명칭 : 진주휴게소(부산방향) 전기자동차충전소 증축공사

**3. 사업의 면적 또는 규모**

도면 표시 번호	시설명	시설의 종류	위 치	결정규모	사업규모(m <sup>2</sup> )	비고
34	광장	교통광장	호탄동 일원	250,384m <sup>2</sup>	○ 제1종 근린생활시설(전기자동차충전소) - 대지면적 : 93,523m <sup>2</sup> - 건축면적 : 2,536.38m <sup>2</sup> (중 37.5m <sup>2</sup> ) - 연 면 적 : 2,685.77m <sup>2</sup> (중 37.5m <sup>2</sup> ) - 건 폐 율 : 2.71% / 용 적 륜 : 2.65%	

**4. 사업 시행자의 성명, 주소**

- 성명 : 한국도로공사
- 주소 : 경상북도 김천시 혁신8로 77

**5. 사업의 착수 및 준공예정 연월일**

- 착수 : 2023. 2. 9.(건축신고일)
- 준공예정일 : 2023. 5. 31.

※ 관계도면은 진주시청 도시계획과에 비치하고 있으니 이해관계인은 열람하시기 바랍니다.

**● 진주시 공고 제2023-382호**

**진주도시계획시설(중로2-120호선, 중로2-121호선)사업 실시계획인가를 위한 열람  
및 사업인정에 관한 주민 등의 의견 청취 공고**

1. 진주시 가좌동 일원 진주도시계획시설(도로:중로2-120호선, 중로2-121호선)사업 실시계획에 대하여 「국토의 계획 및 이용에 관한 법률」 제88조, 제90조 및 같은 법 시행령 제99조에 따라 아래와 같이 열람 공고하고,
2. 「공익사업을 위한 토지 등의 취득 및 보상에 관한 법률」 제21조 및 같은 법 시행령 제11조에 따라 사업인정에 관한 주민, 이해관계자 등의 의견을 청취하고자 하오니, 의견이 있으신 분은 열람기간 내 의견을 제출하여 주시기 바랍니다.

**2023년 2월 16일**

**진 주 시 장**

**1. 사업시행지 :** 진주시 가좌동 2062번지 일원

**2. 사업의 종류 및 명칭**

- 종류 : 진주도시계획시설(도로)사업
- 명칭 : 신진주 역세권~진주역광장간 도시계획도로 개설

**3. 사업의 면적 또는 규모**

시설명	결정규모					금회시행		최초결정일	비고
	등급	류별	번호	폭원(m)	연장(m)	폭원(m)	연장(m)		
도로	중로	2	120	15	525	15	8	경고 제417호(2012.10.4.)	
도로	중로	2	121	16.5	26	16	26	경고 제417호(2012.10.4.)	

# 경 남 공 보

제2597호

2023. 2. 16.(목)

**4. 사업 시행자의 성명, 주소**

- 성명 : 진주시장
- 주소 : 경남 진주시 동진로 155(상대동)

**5. 사업의 착수 및 준공예정 연월일**

- 착수 : 실시계획인가일
- 준공예정일 : 2023. 12. 31.

**6. 수용 또는 사용할 토지, 건물의 소재지, 지번, 지목 및 소유권 이외의 권리명세서와 관계인의 주소, 성명 : 불임**

**7. 열람기간 : 공고일 다음날부터 14일간**

**8. 열람장소 : 진주시청 도시계획과**

**9. 의견제출 방법 : 열람장소에서 서면제출**

**10. 기타 상세한 사항은 진주시청 도로과(☎055-749-8791) 및 도시계획과(☎055-749-8867)로 문의 바랍니다.**

**【불임】 수용 또는 사용할 토지 및 소유권 이외의 권리자 조서(토지)**

일련 번호	소재지	지 번	지목	지적 면적 (㎡)	편입 면적 (㎡)	소 유 자		관 계 자		
						성 명 [지 분]	주 소	성 명	주 소	소유권이외의 권리의 종류 및 내용
합 계		6필지		12,432.7	1,003.9					
1	가좌동	313	도	2,295	206	진주시				
2	가좌동	314-1	도	789	127	진주시				
3	가좌동	1396-10	도	449	45	국(국토교통부)				
4	가좌동	2059	도	7,927.3	282	진주시				
5	가좌동	2062	도	179.9	179.9	진주시				
6	가좌동	2063	공	792.5	164	진주시				

● **진주시 공고 제2023-401호**

## 진주도시관리계획(시설:역사공원) 결정(변경) 열람 공고

진주도시관리계획(시설:역사공원) 결정(변경)에 대하여 「국토의 계획 및 이용에 관한 법률」 제28조 및 같은 법 시행령 제22조, 「진주시 도시계획조례」 제7조에 따라 주민의견 청취를 위해 아래와 같이 열람·공고하오니, 의견이 있으신 분은 기간 내 제출하여 주시기 바랍니다.

**2023년 2월 16일**

**진 주 시 장**

**1. 진주도시관리계획(시설:역사공원) 결정(변경)**

○ 도시계획시설(역사공원) 결정(변경) 조서

구분	도면 표시 번호	공원명	시설의 종류	위치	면적(m <sup>2</sup> )			최초 결정일	비고
					기정	변경	변경후		
변경	6	황새등 공원	역사공원	진주시 상봉동 690-1 일원	8,800	증)10,800	19,600	진주시 고시 제2021-86호 (2022.04.29)	

○ 도시계획시설(역사공원) 결정(변경) 사유서

도면 표시 번호	공원명	변경내용	결정사유
6	황새등 공원	· 구역 증가 A=8,800 → 19,600㎡ (증 10,800㎡)	· 상봉동 역사공원의 황새등 복원으로 진주시의 역사성을 널리 알리고, 산림 복원 및 시민 휴식공간을 제공하고자 함

**2. 열람기간 :** 공고일 다음날로부터 14일간

**3. 열람장소 :** 진주시청 도시계획과

**4. 의견제출 방법 :** 열람 장소에서 서면제출

※ 관계도서는 진주시 도시계획과(☎055-749-8866)에 비치하고 있으니, 이해관계인은 열람하시기 바랍니다.

● 사천시 고시 제2023-21호

**도시계획시설(도로:동부 소로2-45,46호선)사업 실시계획 변경인가 고시**

사천시 고시 제2022-46호(2022.03.10.)로 실시계획 변경인가 고시 된 도시계획시설(도로:동부 소로2-45, 46호선)사업에 대하여 「국토의 계획 및 이용에 관한 법률」 제88조 및 같은법 시행령 제97조에 따라 실시계획 변경인가하고 같은법 제91조 및 같은법 시행령 제100조에 따라 그 인가 내용을 고시합니다.

2023년 2월 16일

**사 천 시 장**

1. 사업 시행지의 위치 : 사천시 사천읍 선인리 일원

2. 사업의 종류 및 명칭

가. 종 류 : 도시계획시설(도로:소로2-45, 46호선) 사업

나. 명 칭 : 사천초교~원광어린이집간 도시계획도로 개설공사

3. 사업의 면적 또는 규모

결 정 규 모					금 회 시 행				비고
등급	류별	번호	폭원(m)	연장(m)	폭원(m)	연장(m)	시 점	종 점	
소로	2	45	8	98	8	98	소로1-88	소로1-17	
소로	2	46	8	91	8	91	소로1-88	소로1-17	

4. 사업시행자의 주소 및 성명

가. 성 명 : 사천시장(도시과)

나. 주 소 : 경상남도 사천시 용현면 시청로 77

5. 사업의 착수 및 준공예정일

가. 착공예정일 : 2019. 10. 3.

나. 준공예정일

┌ 당초 : 2023. 2. 26.

└ 변경 : 2025. 12. 30



# 경 남 공 보

제2597호

2023. 2. 16.(목)

## 6. 수용 또는 사용할 토지 또는 건물의 소재지·지번·지목 및 면적, 소유권과 소유권외의 권리의 명세 및 그 소유자·권리자의 성명·주소

순번	위치	지번	지목	면적		소유자		소유권이외권리자		권리의 종류 및 내용
				대장 (㎡)	편입 (㎡)	주소	성명	주소	성명	
1	사천읍 선인리	571-5	도	25	25		사천시			
2	사천읍 선인리	570-1	도	23	23		사천시			
3	사천읍 선인리	569-2	도	69	69		사천시			
4	사천읍 선인리	569-6	도	4	4		사천시			
5	사천읍 선인리	567-5	도	64	64		사천시			
6	사천읍 선인리	567-4	도	56	56		사천시			
7	사천읍 선인리	561-3	도	148	148		사천시			
8	사천읍 선인리	560-1	도	13	13		사천시			
9	사천읍 평화리	198	도	1458	263		국(국토교통부)			
10	사천읍 평화리	26-3	대	11	1	사천시 사천읍 옥산로 *	강*인			
11	사천읍 평화리	29	대	1480	8		사천시			
12	사천읍 선인리	566-3	도	34	34		사천시			
13	사천읍 선인리	561-5	도	5	5		사천시			
14	사천읍 선인리	560-2	도	36	36		사천시			
15	사천읍 선인리	634	도	2891	3		국(국토교통부)			
16	사천읍 선인리	557	대	215	2	사천시 사천읍 평례길 *	이*영			
17	사천읍 선인리	556-1	도	2	2		국(국토교통부)			
18	사천읍 정의리	417-3	도	2155	32		국(국토교통부)			
19	사천읍 선인리	556-2	도	106	69		사천시			
20	사천읍 선인리	555-3	대	160	1	사천시 사천읍 평례길 *	박*자			
21	사천읍 선인리	540-28	대	96	4		사천시			
22	사천읍 선인리	540-56	대	94	94		사천시			
23	사천읍 선인리	540-57	대	10	10		사천시			
24	사천읍 선인리	540-24	대	36	36		사천시			
25	사천읍 선인리	540-54	대	1	1		사천시			

# 경 남 공 보

제2597호

2023. 2. 16.(목)

순번	위치	지번	지목	면적		소유자		소유권이외권리자		권리의 종류 및 내용
				대장 (㎡)	편입 (㎡)	주소	성명	주소	성명	
26	사천읍리 선인리	540-60	대	130	130		사천시			
27	사천읍리 선인리	540-53	대	44	44		사천시			
28	사천읍리 선인리	553-6	대	2	2		사천시			
29	사천읍리 선인리	540-55	대	95	95		사천시			
30	사천읍리 선인리	540-59	대	66	66		사천시			
31	사천읍리 선인리	540-58	대	55	55		사천시			
32	사천읍리 선인리	540-52	대	41	41		사천시			
33	사천읍리 선인리	540-51	대	94	94		사천시			
34	사천읍리 선인리	541-20	대	85	85		사천시			
35	사천읍리 선인리	634	도	2891	32		국(국토교통부)			
36	사천읍리 선인리	540-62	대	52	3	사천시 정동면 복상2길 *	강*희			
합계				12,747	1,650					

**7. 관계도서는 사천시청 도시과에 비치하였으며, 기타 상세한 사항은 사천시청 도시과(☎055-831-3170)로 문의하시기 바랍니다.**

**● 밀양시 공고 제2023-352호**

**도시계획시설(수질오염방지시설: 가축분뇨공공처리시설)사업 공사완료 공고**

밀양시 고시 제2018-228호(2018. 11. 29.)로 최초 결정되고, 허가번호 2018-허가과-공용건축물-16호(2018. 12. 6.)로 건축허가(실시계획인가 의제 협의)된 도시계획시설(수질오염방지시설: 가축분뇨공공처리시설)사업에 대하여 「국토의 계획 및 이용에 관한 법률」 제98조 및 같은 법 시행령 제102조에 따라 다음과 같이 공사완료 공고합니다.

**2023년 2월 16일**

**밀 양 시 장**

## 1. 공사완료 내용

- 가. 사업시행지의 위치: 밀양시 상남면 기산리 33-12번지 일원
- 나. 사업의 종류 및 명칭
  - 종 류: 도시계획시설(수질오염방지시설: 가축분뇨공공처리시설)사업
  - 명 칭: 밀양시 가축분뇨공공처리시설 설치사업
- 다. 사업면적 및 규모: 수질오염방지시설 A=3,987㎡
- 라. 사업시행자의 주소 및 성명
  - 주 소: 밀양시 밀양대로 2047 (교동, 밀양시청)
  - 성 명: 밀양시장(상하수도과장)
- 마. 사업기간: 2018. 12. 6.(건축허가일) ~ 2022. 1. 11.

2. 기타 상세한 사항은 밀양시청 도시재생과(☎055-359-5293)에 문의하시기 바랍니다.

## ● 거제시 공고 제2023-296호

### 도시계획시설(도로:중로1-26호선)사업 시행자 지정 및 실시계획인가를 위한 열람·공고

거제시 고시 제2014-258(2014.08.12..)호로 도시관리계획 결정(변경) 최초 고시된 도시계획시설(도로)사업의 시행자 지정 및 실시계획인가 신청 건에 대하여 「국토의 계획 및 이용에 관한 법률」 제90조 및 같은 법 시행령 제99조에 따라 다음과 같이 열람·공고하오니 토지 등의 소유자 및 관계인 등은 관계서류를 열람하시기 바라며, 열람 후 의견이 있을 경우 공고기간 내에 의견서를 서면으로 거제시청 도시계획과로 제출하시기 바랍니다.

2023년 2월 16일

거 제 시 장

1. 사업시행지의 위치 : 거제시 옥포동 238-13번지 일원

## 2. 사업의 종류 및 명칭

- 가. 종 류 : 도시계획시설(도로)사업
- 나. 명 칭 : 옥포동 반도유보라 공동주택 주변 도시계획도로 개설공사

# 경 남 공 보

제2597호

2023. 2. 16.(목)

### 3. 사업규모

구분	등급 및 규모			도시관리계획 결정		사업시행규모			비고
	등급	류별	번호	연장(m)	폭원(m)	연장(m)	폭원(m)	면적(㎡)	
도로	중로	1	26	200	14~20	200	14~20	3,986	

**4. 사업시행자 :** 우리자산신탁 주식회사 대표 김영진, 이창재 / 서울특별시 강남구 테헤란로 301, 13층(역삼동)

### 5. 사업기간

- 가. 착공일 : 실시계획인가일로부터 3개월 이내
- 나. 준공일 : 착공일로부터 12개월 이내

**6. 열람기간 :** 2023.02.16. ~ 2023.03.03.

**7. 의견제출처 :** 거제시청 도시계획과 (☎055-639-4445)

**8. 관계도면 :** “실음생략”

**9. 수용 또는 사용할 토지 또는 건물의 소재지, 지번, 지목 및 면적, 소유권과 소유권외의 권리의 명세서 및 그 소유자, 권리자의 성명, 주소 :** 붙임1 참조

### ●붙임 1

【중로1-26호선】

연번	소재지	지번	지목	지적(㎡)	편입면적(㎡)	공유지분	소유자		권리자		소유권 이외의 권리의 종류 및 내용	비고
							성명	주소	성명	주소		
1	옥포동	238-12	대	375	375		주택도시보증공사	부산광역시 남구 문현금융로 40(문현동, 부산국제금융센터)				
2	옥포동	238-13	대	942	942		주택도시보증공사	부산광역시 남구 문현금융로 40(문현동, 부산국제금융센터)				
3	옥포동	299-13	대	5	5		주택도시보증공사	부산광역시 남구 문현금융로 40(문현동, 부산국제금융센터)				
4	옥포동	302-4	도	792	792		주택도시보증공사	부산광역시 남구 문현금융로 40(문현동, 부산국제금융센터)				
5	옥포동	302-11	대	172	172		주택도시보증공사	부산광역시 남구 문현금융로 40(문현동, 부산국제금융센터)				

# 경 남 공 보

제2597호

2023. 2. 16.(목)

연번	소재지	지번	지목	지적 (㎡)	편입 면적 (㎡)	공유 지분	소유자		권리자		소유권 이외의 권리의 종류 및 내용	비고
							성명	주소	성명	주소		
6	옥포동	302-14	대	180	180		주택도시 보증공사	부산광역시 남구 문현금융로 40(문현동, 부산국제금융센터)				
7	옥포동	302-15	대	1,130	1,130		주택도시 보증공사	부산광역시 남구 문현금융로 40(문현동, 부산국제금융센터)				
8	옥포동	302-17	대	390	390		주택도시 보증공사	부산광역시 남구 문현금융로 40(문현동, 부산국제금융센터)				
	합계	8필지		3,986	3,986							

● **양산시 고시 제2023-47호**

**북정도시계획도로(소2-721호선)개설공사 실시계획(변경)인가 고시**

양산도시계획시설사업 「북정도시계획도로(소2-721호선)개설공사」에 대하여 「국토의 계획 및 이용에 관한 법률」 제88조 제4항의 규정에 따라 실시계획(변경)인가하고, 같은 법 제91조 및 같은 법 시행령 제100조 제1항의 규정에 따라 다음과 같이 고시합니다.

**2023년 2월 16일**

**양 산 시 장**

- 1. 사업의 위치 :** 양산시 북정동 313-5번지 일원
- 2. 사업의 종류 및 명칭**
  - 종류 : 양산도시계획시설사업
  - 명칭 : 북정도시계획도로(소2-721호선)개설공사
- 3. 사업의 규모 :** 도로개설 L=128.0m, B=8.0m

# 경 남 공 보

제2597호

2023. 2. 16.(목)

**4. 사업시행자의 성명 및 주소**

- 성명 : 양산시장
- 주소 : 양산시 중앙로 39(남부동)

**5. 사업기간** : 2022. 1. 20. ~ 2023. 12. 31.

**6. 수용 또는 사용할 토지 및 물건조서(변경)**

○ 토지조서

연번	소재지 (양산시)	지 번	지목	지적(㎡)		소 유 자		소유권이외의 권리			비고
				당초	편입	성 명	주 소	성 명	주 소	권리내용	
1	북정동	312-5 (312-3)	답	43	31	박주택 외 2인	양산시 북정동 420				
2	북정동	313-1	도	149	46	양산시					
3	북정동	313-5 (313-3)	답	668	609	박노문 외 1인	양산시 남부13길 4	양산농업 협동조합	양산시 북안북1 길 10-19	근저당권, 지상권	
4	북정동	335-8 (335-4)	답	122	47	김정원	양산시 장동3길 11				
5	북정동	335-10 (335-5)	답	737	142	김정원	양산시 장동3길 11				
6	북정동	350-7	답	211	35	양산시					
7	북정동	380-7 (380-1)	대	520	5	김정원	양산시 장동3길 11				
8	북정동	380-5	대	73	25	양산시					
9	북정동	846-11	구	476	51	국토교통부					
10	북정동	848-25	도	162	1	국토교통부					
11	북정동	856-4	도	537	91	국토교통부					
<b>합계(총11필지)</b>				3,698	1,083						

○ 물건조서(변경)

연번	소재지	지번	물건의 종류	구조 및 규격	수량	소유자		소유권이외의 권리			비고
						성명	주소	성명	주소	권리내용	
1	북정동	313-5	감나무	R=15~20	5주	박노문	양산시 남부13길 4				
2	"	"	석류나무	R=10	1주	"	"				

# 경 남 공 보

제2597호

2023. 2. 16.(목)

연번	소재지	지번	물건의 종류	구조 및 규격	수량	소유자		소유권이외의 권리			비고
						성명	주소	성명	주소	권리내용	
3	"	"	오갈피나무	R=1	10주	"	"				
4	"	"	영계나무	R=10	1주	"	"				
5	"	"	두릅나무	R=5	6주	"	"				
6	"	"	치자나무	R=2~5	1주	"	"				
7	"	"	석류나무	R=1	2주	"	"				
8	"	"	물통FRP	1T,0.5T	2주	"	"				
9	"	"	물통	플라스틱 1*1	1식	"	"				
10	"	"	창고	샌드위치판넬 1*1	1식	"	"				
11	"	"	창고	철구조, 장판 1*1.5	1식	"	"				
12	"	"	지지대	0	2식	"	"				
13	"	"	울타리 (대문포함)	H=1.5m, L=93m	140㎡	"	"				
14	북정동	312-5	두릅나무	R=3~5	5주	"	"				
15	"	"	두릅나무	R=8	1주	"	"				
16	"	"	두릅나무	R=10	1주	"	"				
17	"	"	영계나무	R=8	1주	"	"				
18	"	"	무궁화나무	R=6~8	4주	"	"				
19	"	"	느릅나무	R=15~20	1주	"	"				

## ● 양산시 고시 제2023-48호

### 양산 도시계획시설사업 『도시계획도로(광로3-3호선, 중로2-40호선) 개설공사』 실시계획(변경)인가 고시

양산시 주진동 523번지 일원 도시계획시설사업 「도시계획도로(광로3-3호선, 중로2-40호선) 개설공사」에 대하여 「국토의 계획 및 이용에 관한 법률」 제88조 규정에 따라 실시계획(변경)인가하고 같은 법 제91조 규정에 따라 다음과 같이 고시합니다.

관계도서는 양산시 도시계획과에 비치하오니 일반인 및 이해관계인은 열람하시기 바랍니다.

2023년 2월 16일

양 산 시 장

1. 사업시행지의 위치: 경남 양산시 주진동 523번지 일원

#### 2. 사업의 종류 및 명칭

- 종류: 도시계획시설사업
- 명칭: 도시계획도로(광로3-3호선, 중로2-40호선) 개설공사

#### 3. 사업규모: A=7,206㎡

- 광로3-3호선 L=194m, B=20m
- 중로2-40호선 L=172m, B=15m

#### 4. 사업시행자의 주소 및 성명

- 광주광역시 북구 경열로 208, 2층 (주)아라마루 대표 정혜수

#### 5. 사업의 착수 및 준공예정일(변경)

- (당초) 2016. 4. 11. ~ 2023. 5. 31.
- (변경) 2016. 4. 11. ~ 2023. 11. 30.

6. 변경사유 : 공사기간 부족에 따른 기간연장



# 경 남 공 보

제2597호

2023. 2. 16.(목)

**7. 수용 또는 사용할 토지·건물의 소재지·지번·지목 및 면적, 소유권과 소유권외의 권리의 명세 및 그 소유자·권리자의 성명·주소: 붙임**

수용 또는 사용할 토지·건물의 소재지·지번·지목 및 면적, 소유권 명세(변경)

**[도시계획도로 광로3-3]**

번호	소재지 (양산시)	지번	지목	공부 면적 (m <sup>2</sup> )	편입 면적 (m <sup>2</sup> )	소유자		소유권외의 권리의명세	비고
						성명	주소	성명	
1	주진동	518-3	도	267	267	양산시			
2	주진동	523-16	목	9	9	주택도시 보증공사	부산광역시 남구 문현금융로 40		
3	주진동	525-30	임	1,055	1,055	양산시			
4	주진동	525-32	임	425	425	양산시			
5	주진동	525-33	임	138	138	양산시			
6	주진동	525-35	목	154	154	양산시			
7	주진동	525-43	목	228	228	주택도시 보증공사	부산광역시 남구 문현금융로 40		
8	주진동	525-42	목	791	791	양산시			
9	평산동	1201	도	468	145	양산시			
10	평산동	1201-32	도	28	28	양산시			
11	평산동	1201-33	도	13	13	양산시			
12	평산동	1201-34	도	772	772	양산시			
13	평산동	1201-35	도	73	73	양산시			
14	평산동	1201-36	도	82	82	양산시			
15	평산동	1201-37	도	239	239	양산시			
16	평산동	1201-38	도	83	83	양산시			
계				4,825	4,502				

# 경 남 공 보

제2597호

2023. 2. 16.(목)

**[도시계획도로 중로2-40]**

번호	소재지 (양산시)	지번	지목	공부 면적 (m <sup>2</sup> )	편입 면적 (m <sup>2</sup> )	소유자		소유권외의 권리의명세	비고
						성명	주소	성명	
1	주진동	518-2	도	32	32	양산시			
2	주진동	525-37	임	498	498	양산시			
3	주진동	525-39	답	27	27	주택도시 보증공사	부산광역시 남구 문현금융로 40		
4	주진동	525-40	임	113	113	주택도시 보증공사	부산광역시 남구 문현금융로 40		
5	주진동	525-41	도	166	166	양산시			
6	주진동	686-1	도	5	5	주택도시 보증공사	부산광역시 남구 문현금융로 40		
7	주진동	산68-11	임	1,863	1,863	주택도시 보증공사	부산광역시 남구 문현금융로 40		
계				2,704	2,704				

● **양산시 고시 제2023-49호**

**양산 도시계획시설사업 『도시계획도로(중3-25, 중3-10호선) 개설공사』  
실시계획(변경)인가 고시**

「국토의 계획 및 이용에 관한 법률」 제88조 및 같은 법 시행령 제97조의 규정에 따라 양산도시 계획시설사업 「도시계획도로(중3-25, 중3-10호선) 개설공사」 실시계획(변경)인가하고 같은 법 제91조와 같은 법 시행령 제100조에 따라 이를 고시합니다.

관계도서는 양산시 도시계획과에 비치하오니 일반인 및 이해관계인은 열람하시기 바랍니다.

**2023년 2월 16일**

**양 산 시 장**

**1. 사업시행지의 위치 :** 경남 양산시 덕계동 225-4번지 일원

## 2. 사업의 종류 및 명칭

- 사업의 종류 : 양산도시계획시설사업
- 명 칭 : 도시계획도로(중3-25, 중3-10호선) 개설공사

## 3. 사업면적 및 규모

- 중3-25호선 : L=300m, B=12m
- 중3-10호선 : L=22m, B=12m

## 4. 사업시행자의 주소 및 성명(변경)

- (당초) 부산광역시 금정구 무학송로 106(부곡동) 유승건기산업(주) 대표 서민조
- (변경) 부산광역시 금정구 무학송로 106(부곡동) 유승건기산업(주) 대표 서영규

## 5. 사업의 착수 및 준공예정일(변경)

- (당초) 2003. 5. 26. ~ 2022. 12. 31.
- (변경) 2003. 5. 26. ~ 2023. 12. 31.

6. 변경사유 : 사업시행자(법인대표) 변경 및 공사기간 부족에 따른 기간 연장

7. 관계도서 : 게재생략

8. 열람장소 : 양산시청 도시계획과(☎ 055-392-2722)

9. 수용 또는 사용할 토지 또는 건물의 소재지·지번·지목 및 면적, 소유권과 소유권외의 권리의 명세 및 그 소유자·권리자의성명·주소(변경) : 불입

# 경 남 공 보

제2597호

2023. 2. 16.(목)

**□ 수용 또는 사용할 토지·소유자 및 소유권 이외의 권리자 조서**

(도로중3-25호선)

소 재 지				지적 면적 (㎡)	편입 면적 (㎡)	소 유 자		관 계 인		비 고
시	동	지 번	지목			성 명	주 소	성 명	권리 내용	
양 덕 산 계		275-1	임	123	123	주식회사 하나자산신탁	서울특별시 강남구 테헤란로 127,15층 (역삼동, 하나금융그룹강남사옥)			
		259-6	전	6	6	주식회사 하나자산신탁	서울특별시 강남구 테헤란로 127,15층 (역삼동, 하나금융그룹강남사옥)			
		259-7	전	74	74	주식회사 하나자산신탁	서울특별시 강남구 테헤란로 127,15층 (역삼동, 하나금융그룹강남사옥)			
		259-8	전	27	27	주식회사 하나자산신탁	서울특별시 강남구 테헤란로 127,15층 (역삼동, 하나금융그룹강남사옥)			
		260-2	전	127	127	주식회사 하나자산신탁	서울특별시 강남구 테헤란로 127,15층 (역삼동, 하나금융그룹강남사옥)			
		260-3	전	194	194	주식회사 하나자산신탁	서울특별시 강남구 테헤란로 127,15층 (역삼동, 하나금융그룹강남사옥)			
		261-1	전	83	80	주식회사 하나자산신탁	서울특별시 강남구 테헤란로 127,15층 (역삼동, 하나금융그룹강남사옥)			
		238-1	잡	238	238	주식회사 하나자산신탁	서울특별시 강남구 테헤란로 127,15층 (역삼동, 하나금융그룹강남사옥)			
		255-1	잡	746	746	주식회사 하나자산신탁	서울특별시 강남구 테헤란로 127,15층 (역삼동, 하나금융그룹강남사옥)			
		260-4	잡	410	410	주식회사 하나자산신탁	서울특별시 강남구 테헤란로 127,15층 (역삼동, 하나금융그룹강남사옥)			
		811-81	잡	388	388	주식회사 하나자산신탁	서울특별시 강남구 테헤란로 127,15층 (역삼동, 하나금융그룹강남사옥)			
		819-4	잡	274	250	국(기획재정부)				
		225-4	대	289	226	주식회사 하나자산신탁	서울특별시 강남구 테헤란로 127,15층 (역삼동, 하나금융그룹강남사옥)			
		226-5	대	6	6	김복순	부산 금정구 구서동 185-1 선경아파트 8-1401	웅상농업 협동조합	근저당권	
		262-1	대	32	32	주식회사 경동산업	부산광역시 연제구 온천천남로 187(연산동)	주식회사 우리은행	근저당권	
		226-6	도	12	12	강대기	양산시 웅상읍 덕계리 산6			
		815-1	도	6	6	국(국토교통부)				
		815-2	도	47	15	국(국토교통부)				
		819	도	583	71	국(국토교통부)				
		819-9	도	23	23	국(국토교통부)				
816-1	천	351	281	국(국토교통부)						
259-5	창	287	287	주식회사 하나자산신탁	서울특별시 강남구 테헤란로 127,15층 (역삼동, 하나금융그룹강남사옥)					
		<b>22필지</b>		<b>3,622</b>						

# 경 남 공 보

제2597호

2023. 2. 16.(목)

(도로중3-10호선)

소 재 지				지적 면적 (㎡)	편입면 적 (㎡)	소 유 자		관 계 인		비 고
시	동	지 번	지목			성 명	주 소	성 명	권리내용	
양 산	덕	226-1	대	203	92	김복순	양산시 웅상읍 덕계리 산6			
		225-4	대	289	60	주식회사 하나자산신탁	서울특별시 강남구 테헤란로 127,15층 (역삼동, 하나금융그룹강남사옥)			
	계	815-2	도	47	32	국(국토교통부)				
		816-1	천	351	70	국(국토교통부)				
		4필지			254					

● **양산시 고시 제2023-50호**

### 주택건설사업계획변경승인 고시

경상남도 양산시 주진동 산67-3번지 일원 공동주택 건립을 위한 주택건설사업계획변경승인 신청 관련 「주택법」 제15조제4항에 따라 주택건설사업계획변경승인된 사항에 대하여 주택법 제15조제6항에 따라 이를 고시합니다.

**2023년 2월 16일**

**양 산 시 장**

**1. 사 업 명 :** 양산주진 장기일반 민간임대아파트 사업

**2. 사업주체**

- 상호 및 대표자 : (주)아라마루 (대표자 : 정해수)
- 소 재 지 : 광주광역시 북구 경열로 208, 2층(유동)

**3. 주택건설사업승인 현황(사용검사일 등 변경)**

- 위 치 : 양산시 주진동 산67-3번지 일원

- 대지면적 : 31,503.00㎡
- 건축면적 : 5,150.3015㎡
- 연 면 적 : 76,374.8125㎡
- 규 모 : 아파트 지하3층/지상18층 ~ 20층, 9개동, 625세대  
부대복리시설 8개동(근린생활시설,주민공동시설,경비실,지하주차장 등)
- 주택유형 : 임대
- 승인일자 : 최초 2016. 04. 11. / 변경 2023. 02. 13.

**4. 사업시행기간(변경) :** 2021. 03. 22. ~ 2023. 11. 30.

**5. 법 제19조제1항의 규정에 의하여 고시가 의제되는 사항(건축 제외 변경 없음)**

- 「건축법」 제11조 및 제16조에 따른 건축(변경)허가
- 「국토의 계획 및 이용에 관한 법률」 제30조에 따른 도시관리계획의 결정, 제56조에 따른 개발행위허가
- 「산지관리법」 제14조·제15조에 따른 산지전용허가
- 「농지법」 제34조에 따른 농지전용허가(협의)
- 「토지이용규제기본법」 제8조의 규정에 의한 지형도면 고시

**6. 관련도면 :** 계재 생략

**7. 승인관련서류 :** 양산시청 공동주택과(055-392-3052), 도시계획과(055-392-2713)

**8. 지형도면 :** 양산시청 공동주택과/도시계획과 및 토지이용규제시스템(<http://luris.mltm.go.kr>)

## ● 고성군 고시 제2023-21호

### 고성군계획시설[도로: 소로2-26호선(수남사거리~수외마을간 도시계획도로)] 사업 실시계획 변경 인가 고시

1. 고성군 고시 제2020-118(2020. 6. 19.)호로 기설시계획인가 고시된, 고성군 고성읍 수남리 529-14번지 일원의 **군계획시설[도로: 소로2-26호선(수남사거리~수외마을간 도로)] 사업 실시계획 변경** 사항에 대하여 「국토의 계획 및 이용에 관한 법률」 제88조 및 같은 법 시행령 제100조에 따라 아래와 같이 실시계획 변경 인가 사항을 고시합니다.
2. 관계도서는 고성군 도시교통과(☎055-670-2565)에 비치하오니 일반인 및 이해관계인은 보시기 바랍니다.

2023년 2월 16일

고 성 군 수

1. **사업시행지의 위치(변경없음):** 고성군 고성읍 수남리 529-14번지 일원
2. **사업의 종류 및 명칭(변경없음)**
  - 종류: 고성군계획시설(도로: 소로2-26호선) 사업
  - 명칭: 수남사거리~수외마을간 도시계획도로(소로2-26호선) 개설공사
3. **사업의 규모(변경없음):** 연장 195m, 폭원 8m, 면적 1,997㎡
4. **사업시행자의 주소 및 성명(변경없음)**
  - 주소: 경남 고성군 고성읍 성내로 130
  - 성명: 고성군수
5. **사업의 착수일 및 준공예정일(변경)**
  - 기정: 실시계획인가일로부터 3개월 이내 ~ 2021년 12월 31일
  - 변경: 실시계획 변경 인가일로부터 3개월 이내 ~ 2024년 12월 31일
6. **수용 또는 사용할 토지 또는 건물의 소재지·지번·지목 및 면적, 소유권과 소유권외의 권리의 명세 및 그 소유자·관리자의 성명·주소:** 붙임 참조
7. **관계도서:** 실읍생략(고성군 도시교통과에 비치)

# 경 남 공 보

제2597호

2023. 2. 16.(목)

**※ 수용 또는 사용할 토지 조서(소로2-26호선: 수남사거리~수외마을간 도시계획도로)**

구분	소재지	지번	지목	대장 면적 (㎡)	편입 면적 (㎡)	소유자		관계인			비고
						성명	주소	성명	주소	권리관계	
계				5,231	1,997						
1	고성읍 수남리	529-39	답	39	37	고성군					
2	고성읍 수남리	529-20	답	735	154	고성군					
3	고성읍 수남리	529-12	답	186	186	고성군					
4	고성읍 수남리	593	도	764	89	건설교통부					
5	고성읍 수남리	171-3	대	26	1	기획재정부					
6	고성읍 수남리	171-12	대	175	149	고성군					
7	고성읍 수남리	171-11	대	26	17	고성군					
8	고성읍 수남리	170-4	대	38	14	고성군					
9	고성읍 수남리	170-5	대	68	67	고성군					
10	고성읍 수남리	170-2	대	172	104	고성군					
11	고성읍 수남리	174-1	전	138	107	고성군					
12	고성읍 수남리	169-2	대	190	8	한성규	김해시 율하5로 99, 211동 1402호				
13	고성읍 수남리	183-1	전	487	487	고성군					
14	고성읍 수남리	181-2	답	108	12	이시원					
15	고성읍 수남리	184-2	전	65	65	고성군					
16	고성읍 수남리	181-3	전	53	53	고성군					
17	고성읍 수남리	180-1	도	93	43	고성군					
18	고성읍 수남리	181-4	도	95	91	고성군					
19	고성읍 수남리	183-2	전	317	197	어경효	고성군 고성읍 동외로 178번길 20				
20	고성읍 수남리	169-4	대	12	9	한성규	김해시 율하5로 99, 211동 1402호				



구분	소재지	지번	지목	대장면적 (㎡)	편입면적 (㎡)	소유자		관계인			비고
						성명	주소	성명	주소	권리관계	
21	고성읍 수남리	183	전	313	13	어경효	고성군 고성읍 동외로 178번길 20				
22	고성읍 수남리	184-1	전	339	7	김명호					
23	고성읍 수남리	185	전	66	1	고성군					
24	고성읍 수남리	181-1	전	704	81	고성군					
25	고성읍 수남리	181-5	답	22	5	고성군					

● **고성군 공고 제2023-250호**

**고성군계획시설[도로: 소로2-16호선(DS2차아파트 주변도로)] 사업  
실시계획 변경 열람공고**

1. 고성군 고시 제2020-117(2020. 6. 19.)호로 기실시계획인가 고시된, 고성군 고성읍 송학리 252-5번지 일원의 **군계획시설[도로: 소로2-16호선(DS2차아파트 주변도로)] 사업 실시계획 변경 사항**에 대하여 「국토의 계획 및 이용에 관한 법률」 제90조 및 같은 법 시행령 제99조에 따라 아래와 같이 열람공고 합니다.
2. 본 열람공고에 대하여 의견이 있으신 분은 반드시 열람기간 내 열람장소(고성군 도시교통과)에 서면으로 의견서를 제출하여 주시기 바랍니다.

**2023년 2월 16일**

**고 성 군 수**

**1. 사업시행지의 위치(변경없음):** 고성군 고성읍 송학리 252-5번지 일원

**2. 사업의 종류 및 명칭(변경없음)**

- 종류: 고성군계획시설(도로: 소로2-16호선) 사업
- 명칭: DS2차아파트 주변도로(소로2-16호선) 개설공사

# 경 남 공 보

제2597호

2023. 2. 16.(목)

**3. 사업의 규모(변경없음):** 연장 324m, 폭원 8m, 면적 3,687㎡

**4. 사업시행자의 주소 및 성명(변경없음)**

- 주소: 경남 고성군 고성읍 성내로 130
- 성명: 고성군수

**5. 사업의 착수일 및 준공예정일(변경)**

- 당초: 실시계획인가일로부터 3개월 이내 ~ 실시계획인가일로부터 12개월 이내
- 변경: 2020년 6월 19일 ~ 2024년 12월 31일

**6. 열람의 기간 및 장소**

- 열람기간: 2023년 2월 16일 ~ 2023년 3월 2일
- 열람장소: 고성군 도시교통과

**7. 수용 또는 사용할 토지 또는 건물의 소재지·지번·지목 및 면적, 소유권과 소유권외의 권리의 명세 및 그 소유자·권리자의 성명·주소: 붙임 참조**

**8. 관계도서: 실음생략(고성군 도시교통과에 비치)**

※ 수용 또는 사용할 토지 조서(소로2-16호선: DS2차아파트 주변도로)

구분	소재지	지번	지목	대장 면적 (㎡)	편입 면적 (㎡)	소유자		소유권 이외 권리조서			비고
						성명	주소	성명	주소	권리내용	
계				3,687	3,687						
1	고성읍 송학리	252-5	답	42	42	설*순	고성군 고성읍 송학리 252-4				
2	고성읍 송학리	510-1	답	26	26	기획재정부					
3	고성읍 송학리	251-6	답	385	385	정*학 외 1인	고성군 고성읍 송학리235-2 리더빌아파트101				
4	고성읍 송학리	251-5	답	36	36	정*학 외 10인	고성군 고성읍 송학리 235-2 리더빌아파트101				
5	고성읍 송학리	251-8	답	378	378	정*영 외 1인	고성군 고성읍 서외리224-6 삼우궁전빌라401				
6	고성읍 송학리	251-7	답	38	38	정*영 외 1인	고성군 고성읍 서외리224-6 삼우궁전빌라401				
7	고성읍 송학리	250-1	답	56	56	정*학 외 1인	고성군 고성읍 송학리235-2 리더빌아파트101				
8	고성읍 송학리	509-17	잡	53	53	기획재정부					

# 경 남 공 보

제2597호

2023. 2. 16.(목)

구분	소재지	지번	지목	대장 면적 (㎡)	편입 면적 (㎡)	소유자		소유권 이외 권리조서			비고
						성명	주소	성명	주소	권리내용	
9	고성읍 송학리	509-1	답	23	23	임*남	고성군 고성읍 송학리 243-4				
10	고성읍 송학리	249-1	답	17	17	임*남	고성군 고성읍 송학리 243-4				
11	고성읍 송학리	246-70	답	121	121	임*남	고성군 고성읍 송학리 243-4				
12	고성읍 송학리	246-69	답	476	476	임*남	고성군 고성읍 송학리 243-4				
13	고성읍 동외리	650-20	답	56	56	이*호	고성군 고성읍 동외리 190-1 유성아파트 나-302				
14	고성읍 동외리	146-3	답	410	410	이*호	고성군 고성읍 동외리 190-1 유성아파트 나-302				
15	고성읍 동외리	141-1	답	515	515	유*선	고성군 고성읍 송학리 271-20				
16	고성읍 동외리	141-3	답	585	585	김*자	고성군 고성읍 동외로 191				
17	고성읍 동외리	140-8	답	11	11	고성군					
18	고성읍 동외리	140-5	답	64	64	고성군					
19	고성읍 송학리	192-9	답	342	342	고성군					
20	고성읍 송학리	192-13	대	43	43	고성군					
21	고성읍 송학리	192-14	답	10	10	전*주	고성군 고성읍 송학리 326				

● **고성군 공고 제2023-251호**

**고성군계획시설[도로: 소로1-7호선(고성향교~남외마을간 도로)] 조성사업  
실시계획 변경 열람공고**

1. 고성군 고시 제2020-131(2020. 6. 25.)호로 기설시계획인가 고시된, 고성군 고성읍 교사리 298-1번지 일원의 **군계획시설[도로: 소로1-7호선(고성향교~남외마을간 도로)] 조성사업 실시계획 변경 사항**에 대하여 「국토의 계획 및 이용에 관한 법률」 제90조 및 같은 법 시행령 제99조에 따라 아래와 같이 열람공고 합니다.
2. 본 열람공고에 대하여 의견이 있으신 분은 반드시 열람기간 내 열람장소(고성군 도시교통과)에 서면으로 의견서를 제출하여 주시기 바랍니다.

**2023년 2월 16일**

**고 성 군 수**

# 경 남 공 보

제2597호

2023. 2. 16.(목)

**1. 사업시행지의 위치(변경없음):** 고성군 고성읍 교사리 298-1번지 일원

**2. 사업의 종류 및 명칭(변경없음)**

- 종류: 고성군계획시설(도로: 소로1-7호선) 조성사업
- 명칭: 고성향교~남외마을간 도로(소로1-7호선) 개설공사

**3. 사업의 규모(변경없음):** 연장 770m, 폭원 10m, 면적 10,191㎡

**4. 사업시행자의 주소 및 성명(변경없음)**

- 주소: 경남 고성군 고성읍 성내로 130
- 성명: 고성군수

**5. 사업의 착수일 및 준공예정일(변경)**

- 당초: 실시계획인가일로부터 3개월 이내 ~ 2021년 12월 31일
- 변경: 2020년 6월 25일 ~ 2024년 12월 31일

**6. 열람의 기간 및 장소**

- 열람기간: 2023년 2월 16일 ~ 2023년 3월 2일
- 열람장소: 고성군 도시교통과

**7. 수용 또는 사용할 토지 또는 건물의 소재지·지번·지목 및 면적, 소유권과 소유권외의 권리의 명세 및 그 소유자·권리자의 성명·주소: 붙임 참조**

**8. 관계도서: 실음생략(고성군 도시교통과에 비치)**

※ 수용 또는 사용할 토지 조서(소로1-7호선: 고성향교~남외마을간 도로)

구분	소재지	지번	지목	대장 면적 (㎡)	편입 면적 (㎡)	소유자		소유권이외권리조서			비 고
						성명	주소	성명	주소	권리내용	
계				55,652	10,191						
1	고성읍 교사리	298-1	도	825	18	고성군					
2	고성읍 교사리	167-2	도	378	35	고성군					
3	고성읍 교사리	168-1	도	225	92	김덕재	경기도 수원시 세류동 679				
4	고성읍 교사리	956-4	도	17,331	912	국토교통부					

# 경 남 공 보

제2597호

2023. 2. 16.(목)

구분	소재지	지번	지목	대장 면적 (㎡)	편입 면적 (㎡)	소유자		소유권이외권리조서			비 고
						성명	주소	성명	주소	권리내용	
5	고성읍 교사리	300-1	잡	55	55	함안이씨 농현종중	고성읍 대독리 642				
6	고성읍 교사리	167-4	전	249	249	고성군					
7	고성읍 교사리	166-7	답	51	51	이정립	고성읍 교사대독길 41 509호(교사리덕성아파트)				
8	고성읍 교사리	166-8	전	57	57	이태식	고성읍 교사리 259				
9	고성읍 교사리	166-1	도	13	13	최갑용	고성읍 성내동 48				
10	고성읍 교사리	122-2	도	46	46	강봉용	고성읍 교사리 240				
11	고성읍 교사리	132-6	답	50	50	추연숙 외1인	강원도 원주시 무상길 49(단계동)				
12	고성읍 교사리	122-8	답	73	73	박영숙	고성읍 교사대독길 47-20				
13	고성읍 교사리	132-1	답	50	50	김영현	고성읍 교사리 796				
14	고성읍 교사리	121-3	답	111	111	공영규	부산시 동래구 온천동 250-6				
15	고성읍 교사리	121-2	도	10	10	이창호	고성읍 교사리 295				
16	고성읍 교사리	133-1	도	50	50	이운열	고성읍 서외동 192				
17	고성읍 교사리	133-6	답	35	35	추신옥	고성읍 교사리 133-2				
18	고성읍 교사리	133-5	대	16	16	추신옥	고성읍 성내로 24-64				
19	고성읍 교사리	120-2	도	30	30	김금석	고성읍 교사리 271				
20	고성읍 교사리	120-4	도	186	186	고성군					
21	고성읍 교사리	134-1	도	86	86	김우일	고성읍 서외동 97				
22	고성읍 교사리	134-4	답	57	57	전영우	통영시 도천동 278-2 만북도천비치맨션 1-503호				
23	고성읍 교사리	45-2	도	3,606	101	고성군					
24	고성읍 교사리	135-9	학	76	76	김태기	고성읍 성내로 56, 501동 303호(덕진5차 휴면빌)				
25	고성읍 교사리	135-2	도	26	26	전악이	고성읍 성내동 268				
26	고성읍 교사리	135-6	도	76	76	김태기	고성읍 성내로 56, 501동 303호(덕진5차 휴면빌)				
27	고성읍 교사리	119-2	도	76	76	김종석	고성읍 서외동 15				
28	고성읍 교사리	119-4	답	65	65	농림축산식품 부					
29	고성읍 교사리	135-10	답	24	24	김태기	고성읍 성내로 56, 501동 303호(덕진5차 휴면빌)				

# 경 남 공 보

제2597호

2023. 2. 16.(목)

구분	소재지	지번	지목	대장 면적 (㎡)	편입 면적 (㎡)	소유자		소유권이외권리조서			비 고
						성명	주소	성명	주소	권리내용	
30	고성읍 교사리	135-1	도	46	46	전악이	고성읍 성내동 268				
31	고성읍 교사리	135-8	답	60	60	김태기	고성읍 성내로 56, 501동 303호(덕진5차 휴면빌)				
32	고성읍 교사리	136-1	도	69	69	서금선 외6인	진주시 상대동 300-82				
33	고성읍 교사리	136-9	전	105	105	이동명	고성읍 남포로 99번길 106				
34	고성읍 교사리	136-12	전	80	80	이동명	고성읍 남포로 99번길 106				
35	고성읍 교사리	136-10	전	15	15	이동명	고성읍 남포로 99번길 106				
36	고성읍 교사리	136-11	전	46	46	이동명	고성읍 남포로 99번길 106				
37	고성읍 교사리	118-2	도	43	43	김종석	고성읍 서외동 15				
38	고성읍 교사리	118-3	답	81	81	이영숙	고성읍 성내로 24-81				
39	고성읍 교사리	118-4	답	48	48	문일록	고성읍 동외로 198번길 13-6				
40	고성읍 교사리	114-112	전	189	189	고성군					
41	고성읍 교사리	114-82	도	248	248	고성군					
42	고성읍 교사리	117-2	대	7	7	문일록	고성읍 동외로 198번길 13-6				
43	고성읍 교사리	116-1	대	15	15	농업회사법인 유한회사중도	고성읍 송학로 123				
44	고성읍 교사리	115-1	전	12	12	농업회사법인 유한회사중도	고성읍 송학로 123				
45	고성읍 교사리	114-114	전	66	66	고성군					
46	고성읍 교사리	114-115	전	17	17	고성군					
47	고성읍 교사리	114-81	도	50	50	고성군 외3인					
48	고성읍 교사리	114-80	도	66	27	박상봉	고성읍 교사리 116				
49	고성읍 교사리	114-113	답	197	197	고성군 외3인					
50	고성읍 교사리	113-3	도	66	56	송약지	고성읍 교사리 125				
51	고성읍 교사리	113-4	답	27	27	고성군					
52	고성읍 교사리	114-110	답	417	417	김태한	고성읍 성내로 24-10 104동 702호(고성디에스아이존빌)				
53	고성읍 교사리	114-79	도	20	20	박상봉	고성읍 교사리 116				
54	고성읍 교사리	958	구	278	57	국토교통부					

# 경 남 공 보

제2597호

2023. 2. 16.(목)

구분	소재지	지번	지목	대장 면적 (㎡)	편입 면적 (㎡)	소유자		소유권이외권리조서			비 고
						성명	주소	성명	주소	권리내용	
55	고성읍 교사리	957	도	608	14	국토교통부					
56	고성읍 교사리	61-7	도	17	17	배중수	고성읍 서외동 146				
57	고성읍 교사리	61-6	답	404	404	구성룡	고성읍 동외로 168번길 99 103동101호(디에스아이존빌2차)				
58	고성읍 교사리	61-8	창	17	17	구성룡	고성읍 동외로 168번길 99 103동101호(디에스아이존빌2차)				
59	고성읍 교사리	114-111	답	630	630	이우경	고성읍 성내로 71-12 B동 1001호(태영아파트)				
60	고성읍 교사리	61-4	답	335	335	고성균					
61	고성읍 교사리	61-5	답	240	240	고성균					
62	고성읍 서외리	258	구	5,924	129	농림축산식품 부					
63	고성읍 서외리	204-3	차	10	7	고성균					
64	고성읍 서외리	204-4	차	15	15	고성균					
65	고성읍 서외리	204	대	355	47	장명수	고성읍 서외리 146-7				
66	고성읍 서외리	204-1	차	273	273	장명수	고성읍 서외리 146-7				
67	고성읍 서외리	204-2	답	481	481	장명수	고성읍 서외리 146-7				
68	고성읍 서외리	205-1	도	123	65	고성균					
69	고성읍 서외리	121-1	도	10,073	357	국토교통부					
70	고성읍 서외리	206-2	답	443	76	구진세	고성읍 동외로 211번길 97-18				
71	고성읍 서외리	235-2	답	1,840	15	허익도	고성읍 성내로24-54 101동 803호(하이캐슬4차아파트)				
72	고성읍 서외리	183	답	526	526	장명수	고성읍 서외리 146-7				
73	고성읍 서외리	235-1	답	4,063	1,158	이성오	고성읍 중앙로 43번길 79				
74	고성읍 서외리	234-8	전	985	455	한호수 외1인	충남 아산시 온천대로 1105-17 105동 205호(독산동,부영아파트)				
75	고성읍 서외리	234-7	구	112	45	국토교통부					
76	고성읍 서외리	234-1	전	195	77	공범주	고성읍 수남동 79				
77	고성읍 서외리	234-20	도	225	76	고성균					
78	고성읍 서외리	234-11	전	1,557	15	공범주	고성읍 수남동 79				

● 함양군 고시 제2023-31호

**함양군계획시설(교통시설:지리산 조망공원 주차장) 실시계획 인가(변경) 고시**

함양군 마천면 구양리 산60-1번지 일원의 “함양군계획시설(지리산 조망공원 주차장)”에 대하여 「국토의 계획 및 이용에 관한 법률」 제88조의 규정에 따라 실시계획을 인가하고 같은 법 제91조, 제92조 및 시행령 제100조의 규정에 따라 다음과 같이 고시합니다.

2023년 2월 16일

함 양 군 수

1. 사업시행지의 위치 : 함양군 마천면 구양리 산60-1번지 일원

2. 사업의 종류 및 명칭

가. 사업내용

1) 지리산 조망공원 주차장

종 류		사 업	사 업 량	비 고
시설명	시설의 세분			
교통시설	주차장	지리산 조망공원 주차장 조성사업	지리산 조망공원 주차장(A=7,574㎡)	진출입로 변경

3. 사업의 시행자

가. 성 명 : 함양군수(문화관광과)

나. 주 소 : 경상남도 함양군 함양읍 고운로 35

4. 사업시행 기간 : 실시계획 인가일로부터 2023. 12. 31.까지

5. 수용·사용할 토지·건물 기타 물건이나 권리내역 등 : 붙임 참조

6. 사업시행자가 협의(허가)를 득한 내역: 소규모 재해영향평가 협의, 소규모 환경영향평가 협의, 토지보상법의 사업인정의제 사업의 의견청취(중앙토지수용위원회)

7. 관련 인·허가등의 의제(협의) 내역: 농지전용변경협의(농지보전부담금 납부 완료), 국유재산 사용허가, 지방도1023호선 연결 및 도로점용 허가(금회 변경협의 완료)

8. 행정사항 : 타법률에 정한 사항 또는 의제된 사항에 대하여 부여된 조건을 철저히 이행하여 사업추진



# 경 남 공 보

제2597호

2023. 2. 16.(목)

**9. 기타 자세한 사항은 함양군 문화관광과(055-960-4530), 안전도시과(055-960-6230)로 문의하시기 바랍니다.**

**■ 편입토지조서(주차장)**

순번	위치			지번	지목	지적(㎡)	편입면적(㎡)	소유자 성명	비고
	시·군	읍·면	동·리						
<b>합 계</b>						<b>7,574</b>	<b>7,574</b>		
1	함양군	마천면	구양리	산60-5	도	1,269	1,269	경상남도	
2	함양군	마천면	구양리	산60-4	도	160	160	경상남도	
3	함양군	마천면	구양리	산54-8	도	543	543	함양군	
4	함양군	마천면	구양리	산54-4	도	639	639	경상남도	
5	함양군	마천면	구양리	156	답	56	56	김*식	
6	함양군	마천면	구양리	산54-3	도	240	240	경상남도	
7	함양군	마천면	구양리	산60-8	도	240	240	경상남도	
8	함양군	마천면	구양리	산60-7	도	1,641	1,641	경상남도	
9	함양군	마천면	구양리	산63-4	도	621	621	국토교통부	
10	함양군	마천면	구양리	산56-5	도	30	30	경상남도	
11	함양군	마천면	구양리	산56-11	도	251	251	함양군	
12	함양군	마천면	구양리	155	답	60	60	김*식	
13	함양군	마천면	구양리	산56-2	도	578	578	경상남도	
14	함양군	마천면	구양리	산56-10	도	1,246	1,246	함양군	

**■ 군관리계획 결정도**

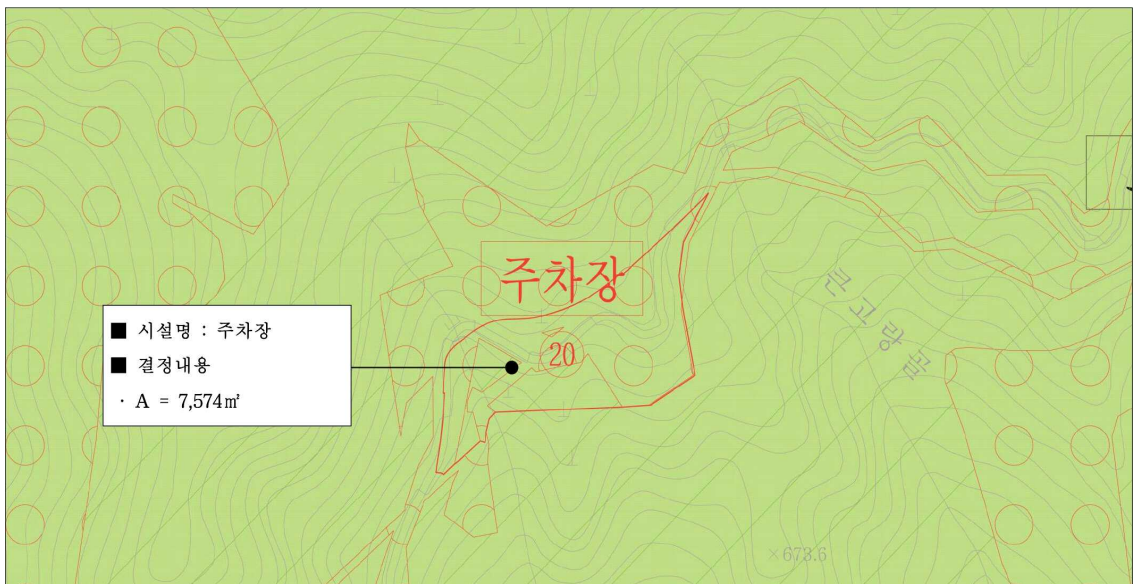

■ 진출입로(변경)도면

- 기정



- 변경



**● 낙동강유역환경청 고시 제2023-203호**

## 하천점용(변경, 기간연장)허가 고시

하천법 시행령 제38조에 따라 아래와 같이 하천점용(변경) 허가를 하였기에 이를 고시합니다.

**2023년 2월 16일**

### 낙동강유역환경청장

하천의 명칭	낙동강(국가하천)
점용자 성명 및 주소	성명 : 한국수자원공사 창원권지사장 주소 : 경상남도 창원시 성산구 충훈로 224번길 18
점 용 위 치 및 면적	위치 : 경상남도 창원시 의창구 동읍 본포리 261번지 및 본포리 499번지 일원 면적 : 62㎡
점 용 목 적 및 시 설 개 요	<ul style="list-style-type: none"> <li>○ 변경 및 연장사유 : 조류유입차단 오탁방지망 추가 설치 및 허가기간 만료에 따른 연장</li> <li>○ 점용목적 : 본포취수장 부유물 유입방지시설 설치</li> <li>○ 시설개요 : 부유물(조류) 유입 차단막 - 오탁방지망 A=62㎡, L=190m (H=3.0m)</li> </ul>
점 용 기 간	당초 : 2018년 3월 4일부터 2023년 3월 3일까지 변경 : 2023년 3월 4일부터 2027년 12월 31일까지