

■수정과 2024-2호■

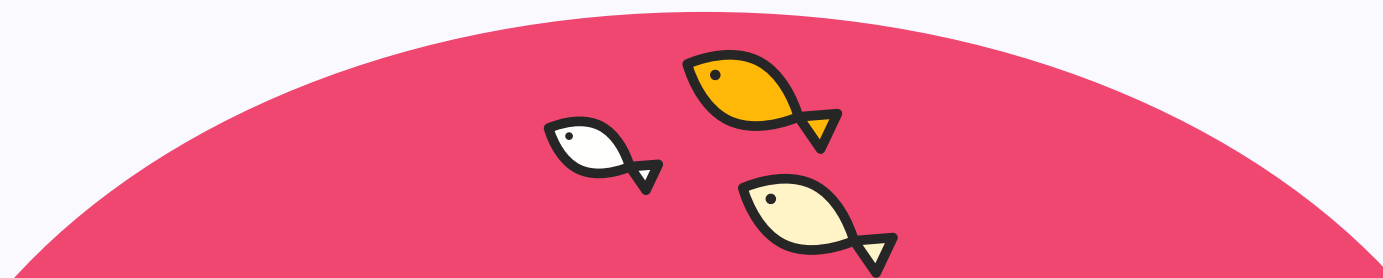

수정^산정책과

월간지

🔍 [3월] 경남바다와 함께하는 봄



바로가기 추가



연안어선 감척사업 신청하세요!



사업 담당자

(경남도) 수산정책과 수산정책담당 ☎ 055-211-4004
(창원시) 수산과 어업보상팀 ☎ 055-225-6964
(통영시) 수산과 어선관리팀 ☎ 055-650-5062
(사천시) 해양수산과 어업지도팀 ☎ 055-831-3120
(거제시) 수산과 수산행정팀 ☎ 055-639-4274
(고성군) 해양수산과 수산행정팀 ☎ 055-670-2453
(남해군) 수산자원과 어업진흥팀 ☎ 055-860-8984
(하동군) 해양수산과 어업생산팀 ☎ 055-880-2454

개요

연근해 어선어업을 어업자원에 적합한 수준으로 감척하여 수산자원보전 및 지속가능한 수산물 생산을 통한 어업경쟁력 강화

내용

사업규모

목표량 36척, 사업비 50억, 도내 연안 7개 시군(창원, 통영, 사천, 거제, 고성, 남해, 하동)

신청시기

3월중 ※ 기타 세부 모집일정 및 신청자격 요건은 시군 홈페이지 공고문 참고

자격요건

- ① 소유기간: 어선(어업허가)를 최근 3년간 본인 명의로 계속 소유
※ 단, 선령 35년 이상 어선은 1년간 본인명의 소유한 경우 신청 가능
- ② 선령: 6년 이상인 어선
- ③ 조업실적: 최근 1년간 60일 이상
- ④ 자격제한: 최근 5년 이내에 어선을 감척한 자(배우자 및 직계존비속 포함)

사업내용

어업허가 폐지 및 어선해체에 따른 폐업지원금, 어선·어구 잔존가치액 등 지원

수산정책과 수산정책담당 ☎ 055-211-4004



섬주민 '1,000원'으로 해상교통 이용하세요!



개요

섬주민이 이용하는 여객선 및 도선 운임의 1,000원(편도) 초과분 지원

내용

지원시기

2024. 3. 1.(토)부터

지원내용

여객선 및 도선 운임 1,000원 초과분 지원

지원 대상

운임 1,000원 초과 여객선 및 도선 이용 섬주민
- 운임 1,000원 초과항로 : 3개시(창원, 통영, 거제) 28개 항로(여객선 11, 도선 17)
※ 섬 주소지에 주민등록 30일 경과 시점부터 해당 지자체 여객선 및 도선 이용 시 지원

사업 추진체계

섬주민
1,000원
티켓구매

선사
초과분
지원 요청

시군
사업비
집행

해양항만과 항만해운담당 ☎ 055-211-3933



소외도서 주민을 위한 무료 뱃길 개통! 많은 이용 바랍니다.



운항일시

고성군 자란도 2023. 12. 13.부터 / 통영시 오곡도 2024. 3. 4.부터 항로 운영 시작

대상항로

통영시 오곡도~달아항, 고성군 자란도~임포항
※ 여객선, 도선이 다니지 않는 섬 지역으로 연차별 확대 계획

세부운항 일정

통영시 오곡도 : 주2회(월, 금), 일2회(9시, 15시)
고성군 자란도 : 주3회(월, 수, 금), 일2회(9시, 16시)
오곡도, 자란도 주민(주민등록 기준)은 **무료로 승선 가능**

사업담당자

통영시 해양산업과 ☎ 055-650-0812
고성군 해양수산물과 ☎ 055-670-4674

어촌발전과 섬정책파트 ☎ 055-211-3253



섬주민의 안전한 뱃길 이용을 위해 선령 만기 도선을 새로이 건조합니다.



대상선박

일신1호(통영시 사랑도~사천시 운항)

사업기간

2024년~2026년

총
사업비

15억원(국비 80%, 도비 10%, 시군비 10%)
① 2024년 1억원, ② 2025년 7억원, ③ 2026년 7억원

사업규모

29톤급(예정)

추진일정

실시설계 : 2024년
선박건조 : 2025년~2026년

어촌발전과 섬정책파트 ☎ 055-211-3253



어업용기자재 이동수리소 운영 실시



개요

도서·벽지 취약 어촌지역 대상 무상 이동수리·
점검 실시로 어업인의 부담 경감 및 사고 예방

내용

1. 운영기간 : 3~12월(10개월) * 혹서기(7~8월) 제외
2. 대상지역 : 13개반, 관할 수산안전기술원 운영
* 통영3, 마산2, 사천2, 거제2, 고성1, 남해·하동3
3. 사업대상 : 사업신청 어촌계(297개)에 소속된
어업경영체 등록 어업인
4. 주요내용 : 어업용기자재 부품 무상교체, 점검·수리
- 어선용 기관, 장비(작업등, 점화플러그 등), 양식용
장비(사료절단기, 베어링 등) 등
- 부품교체 한도 : 1인당 1회/10만원 이내,
당해연도 2회/20만원 한도
(초과분 자부담)

수산안전기술원 기술지도담당 ☎ 055-254-3543

유해생물(기생충) 구제사업모니터링 어장모집공고

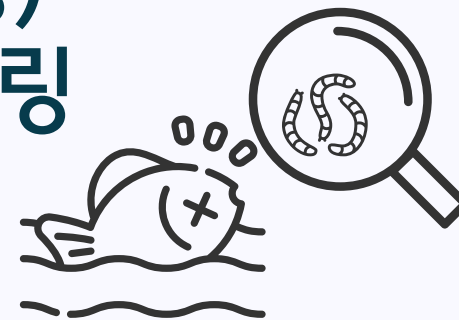

개요

도내 양식장(넙치, 조피볼락) 기생충 모니터링
및 구제약품 지원으로 양식생물 피해 예방

내용

1. 신청자격
 - 「양식산업발전법」에 따른 어업면허, 허가 또는
시험어업 허가권자
 - 수산생물 방역교육 수료 및 어업경영체 등록된 자
 - 모니터링 기간 중 대상 어종(넙치 또는 조피볼락)을
양식하고 있는 자
2. 선정 우선순위
 - ① 신규 신청자
 - ② 이전 사업참여자 중 선정 연도가 오래된 순서
 - ③ 규모가 작은 양식장
 - ④ 최근 5년 이내 수산물 안전성 조사 이력이 있는 어장
3. 지원내용

대상어종	대상질병	기생충 구제약품	지원대상 어장	비고
넙치	스쿠티카충 트리코디나충	수산용 포르말린	20개소	질병발생시 최대 5회 지원
조피볼락	아가미흡충	프라지관텔	70개소	

수산안전기술원 수산물검사담당 ☎ 055-254-3575



3월 해양수산국 주요 업무

봄철 불청객 '패류독소' 주의하세요!

- 어업인 : 패류독소 기준치 초과해역에 대한 채취금지 조치 적극동참을 요청드립니다.
 - 행락객 : 패류독소 허용기준치 이상 해역의 자연산 패류(홍합, 굴 등) 채취 및 식용을 금지해주세요.
- ※ 패류독소는 동결·냉장 또는 가열조리(끓임, 삶기)해도 파괴되지 않음



패류독소란

봄철 다량 번식하는 유독성 플랑크톤을 먹은 패류가 체내에 독성성분을 축적하고, 이를 사람이 먹음으로써 발생하는 일종의 식중독

주요 내용

- ① 경상남도, 시군 피해 최소화 대책 추진합니다.
 - 지역합동 대책반 및 상황실 운영, 실시간 발생상황 신속전파(문자 등)
 - 패류독소 발생량에 따른 패류 채취자제 유도 및 채취금지 조치
- ② 수산안전기술원 패류독소 확대 조사(주 1회 이상)를 실시합니다.
 - 항목/기준 : 마비성 패류독소 / 0.8mg/kg 이하
 - 품종/해역 : 담치류 / 미륵도, 거제 동부 연안(9개소)
 - 절차 : 시료 채취→패각 탈각→전처리→동물실험(1시간)→결과값 도출→적부판정

수산정책과 수산물안전담당 ☎ 055-211-4035, 수산안전기술원 수산물검사담당 ☎ 055-254-3573



3월 해양수산국 주요 업무

도내 생산 수산물 방사능 검사를 철저히 합니다!

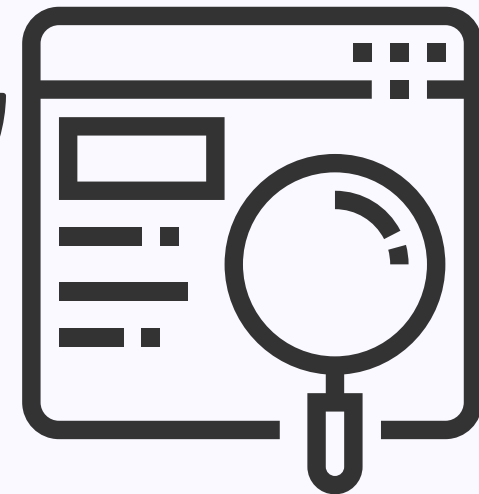
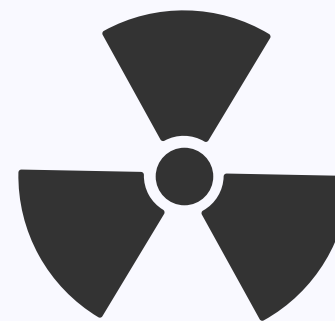

검사기간

연중

검사항목

방사성 세슘(CS^{134} , CS^{137}), 요오드(I^{131}), 삼중수소(H^3)
※ (판정기준) 세슘, 요오드 각 100Bg/kg 이하(모든 수산물)
삼중수소 10,000Bg/kg 이하(모든 수산물)

검사현황

24종(굴 등) / 99건(2월 누계) 모두 적합

'23년 분석현황(건)		'24년 분석계획(건)	
계획	실적	계획	증감
1,000	1,328	1,200	(증) 20%

평가시기

시료수거 → 전처리 → 기기분석(1건당 10,000초 측정) → 적부판정
삼중수소(H^3)는 3월말부터 분석 시작

※ 참고사항 : 검사의뢰를 받는 것이 아닌, 공무원 직접 현장 확인 및 수거

수산안전기술원 방사능안전담당 ☎ 055-254-3582



새롭게 도입되는 제도

양식업 면허 심사·평가제를 시행합니다!

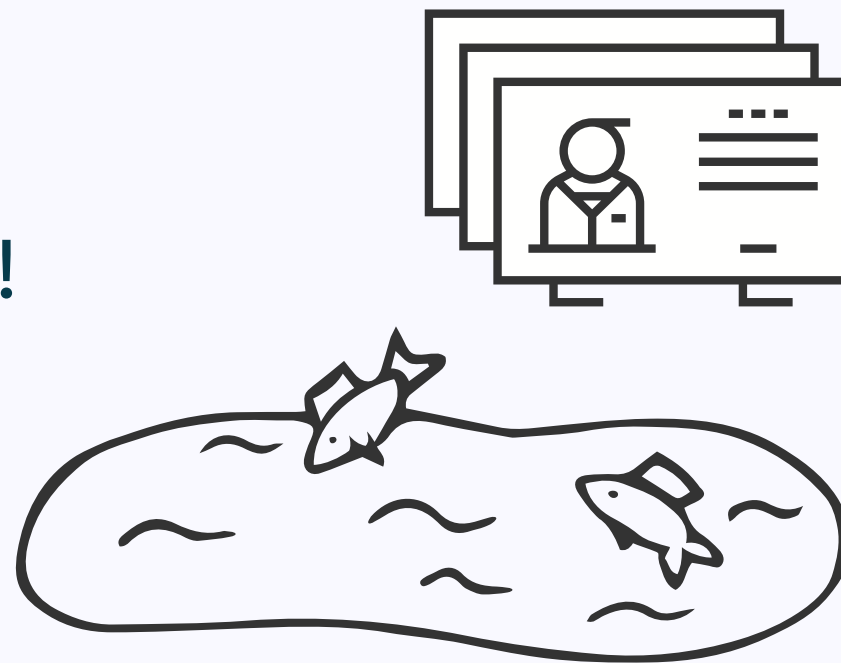

양식업 면허 심사·평가제란?

양식업 면허의 유효기간 만료 시 관행적으로 면허를 부여하는 대신, 2025년부터는 어장의 환경 상태 및 관리 실태를 종합적으로 판단하여 재면허를 부여

세부내용

시행	2025년
목적	① 공공 해수면 사용에 대한 사회적 책임 부여 ② 양식업 진입 장벽 완화 ⇒ 양식장의 체계적 관리로 양식업 지속가능성 제고
대상	해조류, 패류, 어류 등, 복합, 협동, 외해 양식장(내수면 제외)
평가시기	면허의 유효기간이 만료되기 전('26년 재개발 대상부터 적용)
평가항목	어장환경평가 결과, 관계법령위반(불법임대 등), 어장청소 실적 등
사후조치	환경상태 기준 미달 시 환경개선 조치, 관리실태 기준 미달 시 재면허 불가

수산정책과 양식산업담당 ☎ 055-211-4013



🔊 달라지는 제도

어업인들의 경영부담 완화를 위해 세제지원 확대!
양식소득 비과세 한도를 상향합니다.



요약

2023년 12월 「소득세법」, 「소득세법 시행령」 개정을 통해 양식업 소득을 농어가부업소득에서 별도 분리, 비과세 한도를 5천만원까지 상향

세부내용

적용시기 : 2024. 1. 1. 이후 발생하는 소득분부터 적용

구분	현행	개정안
소득구분	농어가부업소득 - 축산·민박·특산물제조·양어소득 등	어업소득 - 어로어업·양식어업 소득
한도	3,000만원 - 다른 농어가부업소득과 합산	5,000만원 - 어로어업 소득과 양식어업 소득 합산

수산정책과 양식산업담당 ☎ 055-211-4015



www.gnsusannews.com



2024👉

해양수산국 주요소식 꼼꼼히 읽어보세요!



벚꽃이 만개한 4월에 뵈게요!

