

활기찬 경남

행복한 도민



경상남도

www.gyeongnam.go.kr

공보

제2639호 2023. 10. 26.(목)

훈 령

제1491호 경상남도 미세먼지 예보 및 정보에 관한 업무처리 규정 일부개정훈령…… 7

입 법 예 고

제2023-45호 「경상남도 고용우수기업 인증 및 지원 조례」 등 일부개정안 입법예고…… 17

고 시

제2023-477호	공유수면 점용·사용 변경허가(기간연장) 고시……………	22
제2023-478호	도로구역 결정(변경) 고시……………	23
제2023-479호	사천IC 복합유통상업단지 도시개발사업 개발계획 변경 수립 고시……………	57
제2023-480호	남해군자연휴양림 조성계획 승인 고시(도 홈페이지 고시)	
제2023-481호	함안 군북일반산업단지계획(변경) 승인 및 지형도면 고시……………	86
제2023-482호	약양지구 배수개선사업 시행계획 고시……………	312
제2023-483호	지방어항(진촌항) 지정 해제 고시……………	330
제2023-484호	공유수면 점용·사용 변경허가(기간연장) 고시……………	331
제2023-485호	공유수면 점용·사용 변경허가(기간연장) 고시……………	332
제2023-486호	공유수면 점용·사용 변경허가(기간연장) 고시……………	333

공 고

제2023-1860호	환경건설팅회사 신규등록 공고(도 홈페이지 공고)	
제2023-1886호	문화재수리업자 행정처분(사전통지) 공시송달 공고……………	334
제2023-1887호	제15회 경상남도 건축상 공모 심사결과에 따른 수상작 등 공고(도 홈페이지 공고)	
제2023-1889호	소액수의 견적제출 안내공고(G2B 공고)	
제2023-1890호	용역 입찰 공고[신전~벽계간 도로확포장공사 조사측량용역](G2B 공고)	
제2023-1891호	용역 입찰 공고[삼덕~연화 4차선 확장공사 지반조사용역](G2B 공고)	

경 남 공 보

제2639호

2023. 10. 26.(목)

제2023-1892호	소액수의 견적서 제출 안내공고(G2B 공고)	
제2023-1893호	소액수의 견적제출 안내 재공고(G2B 공고)	
제2023-1894호	「제33회 경상남도 자원봉사상」 후보자 추천 공고(도 홈페이지 공고)	
제2023-1896호	일반경쟁(규격·가격 동시) 입찰 공고[경남도립거창대학 간호학과 증축동 기자재(실험실습용) 구입](도 홈페이지 공고)	
제2023-1897호	공사 제한입찰경쟁 공고(긴급)(G2B 공고)	
제2023-1898호	종합공사를 시공하는 건설업 등록 공고(도 홈페이지 공고)	
제2023-1899호	매장문화재 공고..... 335	
제2023-1900호	소액수의 견적서 제출 안내공고(G2B 공고)	
제2023-1901호	소액수의 견적서 제출 안내공고(G2B 공고)	
제2023-1902호	2024년 전국(장애인)체전 조직위원회 창립총회 및 D-300일 기념행사 대행 용역 제안서 정성적 평가결과(도 홈페이지 공고)	
제2023-1903호	대산천 외 2개소 하천기본계획 수립에 따른 전략환경영향평가 항목 등의 결정내용 공개 공고(도 홈페이지 공고)	
제2023-1904호	용소천 외 2개소 하천기본계획 수립에 따른 전략환경영향평가 항목 등의 결정내용 공개 공고(도 홈페이지 공고)	
제2023-1905호	2023년 ~2024년 「산불조심기간」 설정·운영(도 홈페이지 공고)	
제2023-1906호	소액수의 견적서 제출 안내공고(G2B 공고)	
제2023-1907호	전문공사를 시공하는 건설업 등록말소 공고(도 홈페이지 공고)	
제2023-1908호	제출안건 공고(도 홈페이지 공고)	
제2023-1909호	종합공사를 시공하는 건설업 등록말소 공고(도 홈페이지 공고)	
제2023-1910호	「신항만 비즈니스센터 건립방안 수립 용역」 제안서 평가위원(후보자) 모집 공고(도 홈페이지 공고)	
제2023-1911호	제12회 경상남도 건축물 미술작품 심의위원회 심의결과 공고..... 336	
제2023-1912호	소액수의 견적제출 안내 공고(G2B 공고)	
제2023-1913호	종합공사를 시공하는 건설업 등록 공고(도 홈페이지 공고)	
제2023-1914호	소액수의 견적 제출 안내 공고(G2B 공고)	
제2023-1916호	2023년 제5회 경상남도 공무원노동자 채용시험(재공고) 최종합격자 공고 (도 홈페이지 공고)	
제2023-1917호	후원방문판매업자 등록변경 신고 공고..... 337	
제2023-1918호	「장애아가족 양육지원사업」 수행기관 모집공고(도 홈페이지 공고)	
제2023-1919호	토지거래허가구역 재지정 공고(도 홈페이지 공고)	

경 남 공 보

제2639호

2023. 10. 26.(목)

제2023-1920호	『경남 스마트팜 혁신밸리 실증단지』 입주대상 모집 공고(도 홈페이지 공고)
제2023-1921호	제62회 경상남도 문화상 시상계획 공고(도 홈페이지 공고)
제2023-1922호	소액수의 견적 제출 안내 공고(G2B 공고)
제2023-1923호	2024년도 경상남도 장애인권익옹호기관 위탁기관 공모계획(도 홈페이지 공고)
제2023-1924호	시설물유지관리업 업종전환 신청에 따른 종합공사를 시공하는 건설업 등록 공고(도 홈페이지 공고)
제2023-1925호	소액수의 견적 제출 안내 공고(G2B 공고)
제2023-1926호	소액수의 견적 제출 안내 공고(G2B 공고)
제2023-1927호	사업수행능력평가서 제출안내 공고(G2B 공고)
제2023-1928호	경상남도 지정문화재 지정사항 정비(정정) 행정예고..... 338
제2023-1929호	용역 입찰 공고[김해 조만2지구 하천재해예방사업 소규모 환경영향평가용역] (G2B 공고)
제2023-1930호	용역 입찰 공고[양산 회야5지구 하천재해예방사업 소규모 환경영향평가용역] (G2B 공고)
제2023-1931호	용역 입찰 공고[창원 진전1지구 하천재해예방사업 소규모 환경영향평가용역] (G2B 공고)
제2023-1932호	부동산개발업 등록말소 공고..... 341

알 림

창원시 고시 제2023-192호	창원도시관리계획(도로) 결정(변경) 및 지형도면 고시..... 342
창원시 고시 제2023-194호	창원도시계획시설(근린공원:반송공원) 공원조성계획 결정(변경) 및 지형도면 고시..... 343
창원시 고시 제2023-195호	창원도시계획시설(도로:소로3-479호선)사업 실시계획 고시..... 349
창원시 공고 제2023-2019호	창원도시계획시설(노외주차장164)사업 공사완료 공고..... 350
진주시 고시 제2023-208호	경남 초전신도심(1단계) 도시개발사업 실시계획인가 및 지형도면 고시..... 351
사천시 고시 제2023-252호	사천 도시관리계획[시설:도로(동부 소로1-18, 3-3호선)] 결정(변경) 및 지형도면 승인 고시..... 364
사천시 고시 제2023-259호	사천 도시계획시설(봉안시설②)사업 실시계획(변경)인가 고시..... 366
밀양시 고시 제2023-255호	밀양도시관리계획(기산지구 지구단위계획, 시설: 도로) 결정(변경) 및 지형도면 고시..... 367

경 남 공 보

제2639호

2023. 10. 26.(목)

밀양시 고시 제2023-256호	밀양도시관리계획(시설: 수도공급설비) 결정(변경) 및 지형도면 고시 375
밀양시 고시 제2023-257호	밀양도시관리계획(마전지구 지구단위계획, 시설: 수도공급설비) 결정 (변경) 및 지형도면 고시..... 376
밀양시 고시 제2023-258호	밀양도시관리계획(시설: 공원, 공원조성계획) 결정(변경) 및 지형 도면 고시..... 379
밀양시 고시 제2023-263호	도시계획시설(공공청사: 농업기술센터)사업 실시계획인가 고시..... 381
거제시 공고 제2023-2137호	도시계획시설(항만)사업 공사완료 공고..... 383
양산시 고시 제2023-297호	양산도시관리계획(공공·문화체육시설:학교) 세부시설 결정(변경), 지형도면 고시 및 양산 도시계획시설사업 「부산대학교 양산캠퍼스 부지조성공사」 실시계획(변경)인가 고시..... 384
양산시 공고 제2023-2813호	양산 도시계획시설사업 『양산춘추공원 조성사업』 실시계획(변경)인가 를 위한 열람 공고..... 395
하동군 고시 제2023-188호	하동군관리계획【근린공원:진교공원 및 공원조성계획】 결정(변경) 및 지형도면고시..... 396
하동군 고시 제2023-189호	하동군관리계획(군계획시설 : 문화시설, 사회복지시설) 결정(변경), 개발행위허가 제한지역 지정 및 지형도면고시..... 399
경상남도농업기술원 공고 제2023-49호	소액수의 견적 제출 안내 공고(G2B 공고)
경상남도보건환경연구원 공고 제2023-30호	소액수의 견적 제출 안내 공고(G2B 공고)
경남도립남해대학 공고 제2023-147호	2023년 경남도립남해대학 기간제노동자(조리원) 채용 계획 공고(도 홈페이지 공고)
경남도립남해대학 공고 제2023-148호	경남도립남해대학 조교 채용 임용후보자 공고(대학 홈페이지 공고)
경상남도수산자원연구소 공고 제2023-43호	시험연구 부산물(참돔, 동갈돔돔) 매각 입찰 공고 (온비드 공고)
경상남도산림환경연구원 공고 제2023-167호	2024년 사방댐사업 실시설계용역(창원김해2권역) 소액수의 견적제출 안내 공고(G2B 공고)
경상남도산림환경연구원 공고 제2023-168호	2024년 사방댐사업 실시설계용역(진주권역) 소액 수의 견적제출 안내 공고(G2B 공고)
경상남도산림환경연구원 공고 제2023-169호	2024년 사방댐사업 실시설계용역(통영거제2권역) 소액수의 견적제출 안내 공고(G2B 공고)
경상남도산림환경연구원 공고 제2023-170호	2024년 사방댐사업 실시설계용역(사천남해2권역) 소액수의 견적제출 안내 공고(G2B 공고)

경 남 공 보

제2639호

2023. 10. 26.(목)

경상남도산림환경연구원 공고 제2023-171호	2024년 사방댐사업 실시설계용역(밀양양산권역) 소액수의 견적제출 안내 공고(G2B 공고)
경상남도산림환경연구원 공고 제2023-172호	2024년 사방댐사업 실시설계용역(의령산청권역) 소액수의 견적제출 안내 공고(G2B 공고)
경상남도산림환경연구원 공고 제2023-173호	2024년 사방댐사업 실시설계용역(함안2권역) 소액수의 견적제출 안내 공고(G2B 공고)
경상남도산림환경연구원 공고 제2023-174호	2024년 사방댐사업 실시설계용역(고성하동2권역) 소액수의 견적제출 안내 공고(G2B 공고)
경상남도산림환경연구원 공고 제2023-175호	2024년 사방댐사업 실시설계용역(함양2권역) 소액수의 견적제출 안내 공고(G2B 공고)
경상남도산림환경연구원 공고 제2023-176호	2024년 사방댐사업 실시설계용역(거창합천권역) 소액수의 견적제출 안내 공고(G2B 공고)
경상남도산림환경연구원 공고 제2023-177호	2024년 계류보전사업 실시설계용역(고성권역) 소액수의 견적제출 안내 공고(G2B 공고)
경상남도산림환경연구원 공고 제2023-178호	2024년 계류보전사업 실시설계용역(하동권역) 소액수의 견적제출 안내 공고(G2B 공고)
경상남도산림환경연구원 공고 제2023-179호	2024년 계류보전사업 실시설계용역(김해밀양권역) 소액수의 견적제출 안내 공고(G2B 공고)
경상남도산림환경연구원 공고 제2023-180호	2024년 사방댐사업 실시설계용역(사천남해2권역) 소액수의 견적제출 안내 취소공고(G2B 공고)
경상남도산림환경연구원 공고 제2023-181호	(재공고)24년 사방댐사업 실시설계용역(사천남해2권역) 소액수의 견적제출 안내 공고(G2B 공고)
경상남도산림환경연구원 공고 제2023-183호	2023년 제4회 경상남도산림환경연구원 기간제노동자 채용 서류전형 합격자 및 면접시험 시행계획 공고 (도 홈페이지 공고)
경상남도산림환경연구원 공고 제2023-184호	경상남도 금원산산림자원관리소 산불전문예방진화대 기간제노동자 채용 최종합격자 공고(도 홈페이지 공고)
경상남도산림환경연구원 공고 제2023-185호	2023년 제4회 경상남도산림환경연구원 기간제노동자 채용 최종합격자 공고(도 홈페이지 공고)
경상남도산림환경연구원 공고 제2023-186호	소액수의 견적 제출 안내 공고(도 홈페이지 공고)
경상남도환경교육원 공고 제2023-3호	소액수의 견적 제출 안내 공고(도 홈페이지 공고)
경상남도도로관리사업소 공고 제2023-331호	국도79호선 함안함안봉성 포장도 보수공사 공법 선정 위한 기술제안서 제출안내 공고(도 홈페이지 공고)

경 남 공 보

제2639호

2023. 10. 26.(목)

<p>경상남도도로관리사업소 공고 제2023-332호 경상남도도로관리사업소 공고 제2023-333호</p> <p>경상남도도로관리사업소 공고 제2023-334호 경상남도문화예술회관 공고 제2023-223호</p> <p>경상남도축산연구소 공고 제2023-15호 경상남도교육청 공고 제2023-464호</p> <p>낙동강유역환경청 고시 제2023-579호 낙동강유역환경청 고시 제2023-580호 낙동강유역환경청 고시 제2023-581호 낙동강유역환경청 고시 제2023-582호 낙동강유역환경청 고시 제2023-583호 낙동강유역환경청 고시 제2023-585호</p>	<p>용역 소액수의 견적제출 안내 공고(G2B 공고) '교량인상 공법선정'을 위한 공법 제안서 제출안내 공고(도 홈페이지 공고)</p> <p>소액수의 견적 제출 안내 공고(도 홈페이지 공고) 2024년 상반기 정기대관 심의 결과 공고 (도 홈페이지 공고)</p> <p>제7차 「가축분뇨 부속퇴비」 공급(도 홈페이지 공고) 「경상남도교육감 소속 지방공무원 정원 조례」 일부 개정조례안 입법예고..... 401</p> <p>하천점용허가 고시..... 408</p> <p>하천점용허가 고시..... 409</p> <p>하천점용(변경)허가 고시..... 410</p> <p>하천점용(변경)허가 고시..... 411</p> <p>하천점용허가 기간연장 고시..... 412</p> <p>하천점용허가 고시..... 413</p>
---	--

훈 령

경상남도 미세먼지 예보 및 경보에 관한 업무처리 규정 일부개정훈령을 다음과 같이 발령한다.

경상남도지사 박완수

2023년 10월 26일

● 경상남도 훈령 제1491호

경상남도 미세먼지 예보 및 경보에 관한 업무처리 규정 일부개정훈령

경상남도 미세먼지 예보 및 경보에 관한 업무처리 규정 일부를 다음과 같이 개정한다.

제명 “경상남도 미세먼지 예보 및 경보에 관한 업무처리 규정”을 “경상남도 대기오염 예보 및 경보에 관한 업무처리 규정”으로 한다.

제1조 중 “미세먼지”를 “대기오염”으로 한다.

제2조제1항을 다음과 같이 한다.

- ① 예보 및 경보 대상지역은 경상남도 전 지역을 대상으로 한다.

제2조제2항을 다음과 같이 신설한다.

- ② 예보 대상지역은 경상남도 전체 지역을 단일 권역으로 한다.

제2조제3항을 다음과 같이 한다.

- ③ 경보 대상지역은 다음 각 호와 같이 구분한다. 이 경우 보건환경연구원은 상황에 따라 권역을 조정하여 운영할 수 있다.

1. 미세먼지(PM-10 및 PM-2.5) 경보 발령권역: 시·군별 총 18개 권역
2. 오존 경보 발령권역: 창원시 의창구·성산구, 창원시 마산회원구·합포구, 창원시 진해구 등 창원시 3개 권역, 그 외 시·군별 권역으로 총 20개 권역

제3조제1항 중 “미세먼지”를 “대기오염”으로 한다.

제3조제2항 중 “해당 시·군 환경담당부서장”을 “시·군 대기환경측정망 담당 부서장”으로 한다.

제4조제1항과 제2항을 다음과 같이 한다.

경 남 공 보

제2639호

2023. 10. 26.(목)

① 보건환경연구원장은 환경부 국립환경과학원 예보자료를 인용하여 대기환경정보공개시스템 ‘에어(Air)경남’에 예보 사항을 매일 공개한다.

② 시·군은 대기환경측정망 인근 전광판 1개소 이상에서 예보를 홍보 표출하여야 한다.

제4조제3항 중 “미세먼지”를 “대기오염”으로, “나쁨”을 “미세먼지 농도가 ‘나쁨’”으로, “해당기관”을 “해당 기관”으로 한다.

제4조제4항을 다음과 같이 신설한다.

④ 예보기간은 환경부 「대기오염 예측·발표의 대상지역 및 기준과 내용 등에 관한 고시」에 따른다.

제5조제1항 중 “나쁨”을 “나쁨”으로, “FAX, SMS”를 “팩스, 문자메시지”로, “해당 시·군의 담당공무원”을 “시·군의 담당 공무원”으로 한다.

제5조제2항 중 “발령권역의 시장·군수”를 “시장·군수”로, “나쁨”을 “미세먼지 ‘나쁨’”으로, “별지 1”을 “별지 제1호서식”으로 “홍보를 하고, ‘나쁨’ 이상으로 확정예보할 경우”를 “홍보하고, 당일 예보가 ‘나쁨’ 이상일 경우에는”으로, “주의보 및 경보발령”을 “경보발령”으로 한다.

제3장 제명을 “주의보 및 경보발령 시 전파방법 및 조치사항”을 “경보 발령·해제 방법 및 조치사항”으로 한다.

제6조 제명을 “주의보 및 경보 발령·해제”를 “경보 발령·해제 방법”으로 한다.

제6조제1항과 제2항을 다음과 같이 한다.

① 보건환경연구원장은 대기환경측정망 도시대기측정소 자료를 기준으로 하여 조례 별표 2의 경보 발령기준을 초과한 경우, 해당 권역에 별지 제2호서식에 따라 경보단계를 발령하고 별표 1과 같이 전파한다.

② 보건환경연구원장은 경보를 발령한 권역이 발령사유가 없어진 경우에는 해당 권역의 시장·군수 및 관련기관에 별지 제3호서식에 따라 경보 해제를 통보하여야 한다.

제6조제3항을 다음과 같이 신설한다.

③ 보건환경연구원장은 경보를 발령한 권역이 조례 별표 2의 경보단계가 바뀔 경우에는 즉시 별지 제4호서식에 따라 단계를 전환하여 발령하여야 한다.

제7조 중 “주의보 및 경보”를 “경보”로, “해당기관”을 “해당 기관”으로 한다.

제8조제1항 중 “주의보 및 경보”를 “경보”로, “대기질관리팀장”을 “대기환경연구부장”으로, “비상 근무”를 “비상근무”로 한다.

제8조제3항을 삭제한다.

제9조 중 “대기측정망”을 “대기환경측정망”으로, “주의보 및 경보”를 “경보”로 한다.

별표 1부터 별표 2까지, 별지 제1호서식부터 별지 제4호서식까지를 별지와 같이 한다.

부 칙

이 훈령은 발령한 날부터 시행한다.

[별표 1]

대기오염 예보 및 경보 발령 전파체계(제4조 내지 제6조 관련)

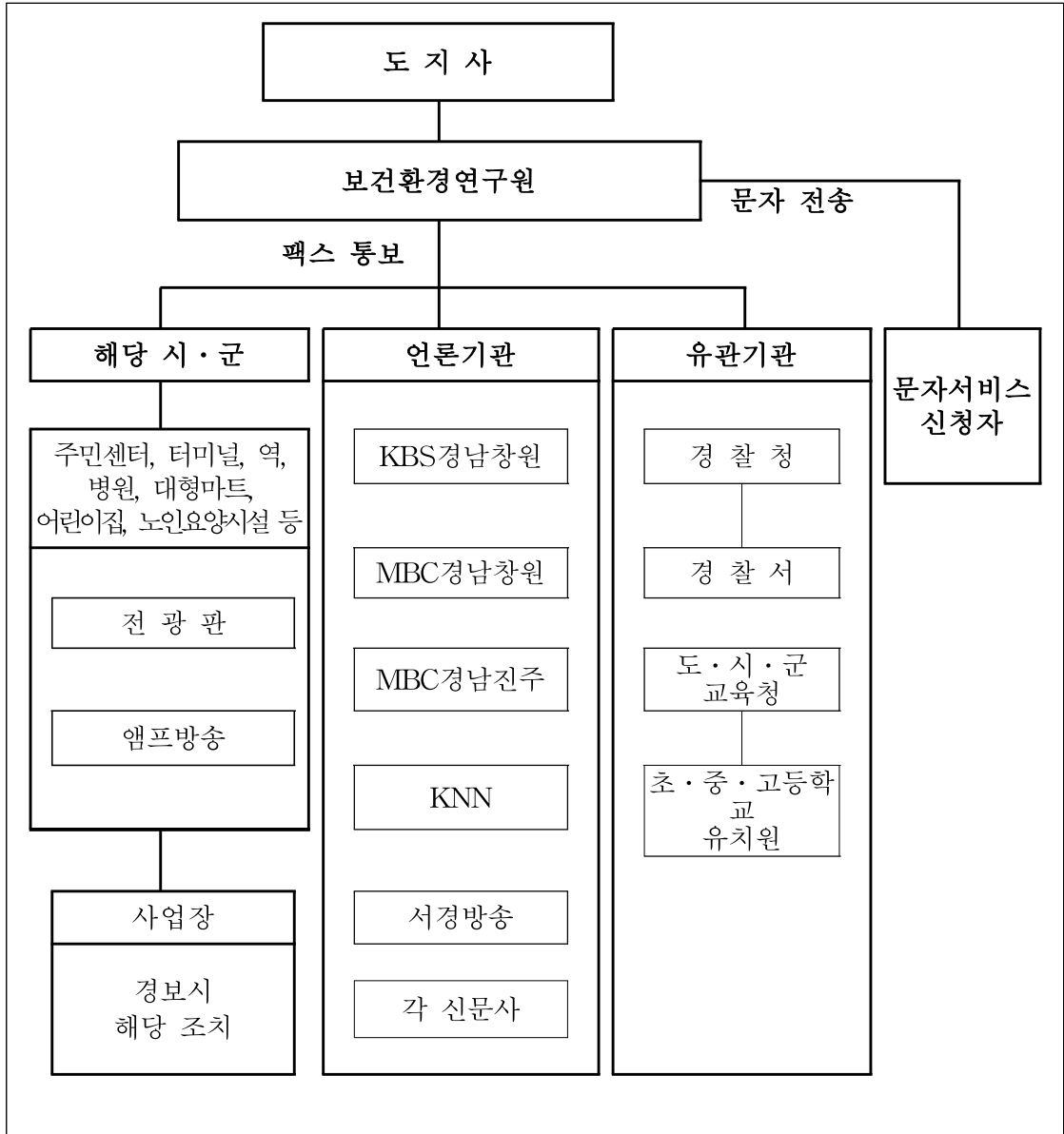

※ 비 고

- ① 경상남도 보건환경연구원 누리집에서 대기오염경보 알림 서비스를 신청한 도민에게만 문자 메시지를 전송한다.
- ② 방송국, 신문사 등 해당 기관에서 팩스 수신을 원하지 않을 경우, 미전송할 수 있다.

[별표 2]

대기오염 예보 및 경보 발령시 기관별 조치사항(제7조 관련)

발생단계	보건환경연구원	유관기관	실무기관
미세먼지 나쁨 예보	- 시·군 담당자에게 문자메시지 전송	- 일선기관 담당자에게 예보상황 전파 등	보육시설 (어린이집) 각급 학교 노인요양시설 - 보호자 비상연락망, 안내문 등을 통한 예보 상황 및 행동요령 공지 - 익일 예정된 실외수업에 대한 점검(수업 대체, 마스크 착용 등) - 담당자는 예보 상황 및 대기오염 농도변화 수시 확인
주의보 발령	- 해당 기관 팩스 전송 *해당 시·군 대기환경측정망 관련 부서 *도 교육청, 경찰청 *지역방송국·신문사 - 문자메시지 전송 *신청자	<도 교육청> - 필요시 등·하교(원) 시간 조정 및 수업단축 권고 <시·군> - 어린이집, 노인요양시설 등 대처상황 확인 및 조치사항 접수·보고 - 상시 연락체계 유지 및 유관기관 대처상황 확인 등 - 전파(팩스나 유선 통보) * 해당 주민센터 * 대기배출업소(1·3종) - 홍보사항 * 전광판 표출 * 앰프방송	보육시설 (어린이집) 각급학교 노인요양시설 - 담당자는 주의보 발령상황을 수시로 확인, 기관 내 전파하고 관계기관의 협조요청 사항을 성실히 수행 - 원아·학생·학부모, 어르신 비상연락망을 통한 상황 공유 및 대응요령 알림 - 원아·학생·어르신 대상 행동요령 교육 및 실천 - 실외수업(활동) 시간 단축 또는 금지, 등·하원 시간 조정 등 실시(체육활동, 현장학습, 운동회 등을 실내수업(활동)으로 대체) - 어르신 실외활동 자제 및 실내생활 권고 - 호흡기 질환 등 민감군 및 고위험군 원아·학생·어르신 관리대책 이행 - 실내공기질 관리(예 : 물걸레 청소 등) - 시설 내 기계, 기구류 세척 등 식당 위생관리 강화
경보 이상 발령	- 해당 기관 팩스 전송 *해당 시·군 대기환경측정망 관련 부서 *도 교육청, 경찰청 *지역방송국·신문사 - 문자메시지 전송 *신청자	<도 교육청> - 필요시 등·하교(원) 시간 조정, 수업단축 및 휴업 권고 - 비상대책반 구성·운영 및 각급 학교 대응상황 확인 - 공공기관이 운영하는 야외 체육 시설 운영 제한 <시·군> - 어린이집, 노인요양시설 등 대처상황 확인 및 조치사항 접수·보고 - 지역상황반 구성·운영, 상시 연락체계 유지 및 일선기관 대처상황 확인 등 - 전파(팩스나 유선 통보) * 해당 주민센터 * 대기배출업소 - 홍보사항 * 전광판 표출 * 앰프방송	보육시설 (어린이집) 각급학교 노인요양시설 - 담당자는 경보 발령상황을 수시로 확인, 기관 내 전파하고 관계기관의 협조요청 사항을 성실히 수행 - 학부모·어르신 비상연락망을 통한 상황 공유 및 대응요령 알림 - 영·유아·학생·어르신을 대상으로 행동요령 교육 및 실천(외출시 마스크·보안경 등 착용, 복귀시 손과 눈·코를 흐르는 물에 자주 씻고, 물·과일을 섭취하는 등 행동요령 실천) - 실외수업(활동) 단축 또는 금지, 등·하원 시간 조정 등 실시(외출시 마스크 및 보안경 등 착용) - 단축수업이나 휴업(원) 조치시 학생·학부모 비상연락망을 통한 연락체계 유지 - 실외활동 자제 및 실내생활 권고 - 호흡기 질환 등 민감군 및 고위험군 원아·학생·어르신 관리대책 이행 - 질환자 파악 및 특별관리(진료 등) - 실내공기질 관리(예 : 물걸레 청소 등) - 시설 내 기계, 기구류 세척 등 식당 위생관리 강화

[별지 제1호서식]

미세먼지 ‘나쁨’ 이상 예보 시 안내문(제5조 관련)

● ○○○에서 안내 말씀드립니다.

경상남도 보건환경연구원에서는 내일 ○○○○년 ○○월 ○○일 경상남도 지역에 미세먼지 농도를 ‘나쁨’으로 예보하였습니다.

미세먼지 농도가 높을 경우, 과격한 운동 등 야외활동은 오히려 건강을 해칠 수 있습니다.

도민 여러분께서는 건강을 위해 내일은 과격한 운동이나 외출을 자제하여 주시고, 대기오염을 줄이기 위해 대중교통을 적극 이용하여 주시기 바랍니다.

이상은 ○○○에서 경상남도 보건환경연구원의 미세먼지 예보 사항을 알려드렸습니다.

[별지 제2호서식]

대기오염 경보 발령문(제6조 관련)

가. 미세먼지(PM-10 또는 PM-2.5)

발령번호 : ○○ - ○○ - ○○

● 경상남도 보건환경연구원에서 알려드립니다.

○○○○년 ○○월 ○○일 ○○시 현재 ○○ 지역 도시대기측정소 미세먼지(PM-10 또는 PM-2.5)의 시간평균 농도가 ○○○ $\mu\text{g}/\text{m}^3$ 이상으로 2시간 지속되어 ○○ 지역에 미세먼지 주의보 또는 경보를 발령합니다.

(발령 시 농도 ○○○ $\mu\text{g}/\text{m}^3$)

● 도민 여러분께서는 해제 통보가 있을 때까지 아래 도민행동 요령을 준수하여 건강보호에 유의하시기 바랍니다.

● 시·군 및 교육청은 ‘대기오염경보 발령에 따른 도민행동요령*’이 이행될 수 있도록 필요한 조치를 취하여 주시고, 적극 홍보하여 주시기 바랍니다.

* 근거 : 「경상남도 대기오염 예보 및 경보에 관한 조례」 별표3

나. 오존(O₃)

발령번호 : ○○ - ○○ - ○○

- 경상남도 보건환경연구원에서 알려드립니다.

○○○○년 ○○월 ○○일 ○○시 현재 ○○○ 도시대기측정소의 오존(O₃) 1시간 평균치가 ○○○ppm에 도달되어, ○○ 지역에 오존 주의보 또는 경보, 중대경보를 발령합니다.

(발령 시 농도 : ○○○ 측정소 ○○○ppm)

- 도민 여러분께서는 해제 통보가 있을 때까지 아래 도민행동 요령을 준수하여 건강보호에 유의하시기 바랍니다.

- 시·군 및 교육청은 ‘대기오염경보 발령에 따른 도민행동요령*’이 이행될 수 있도록 필요한 조치를 취하여 주시고, 적극 홍보하여 주시기 바랍니다.

* 근거 : 「경상남도 대기오염 예보 및 경보에 관한 조례」 별표3

[별지 제3호서식]

대기오염 경보 해제문(제6조 관련)

가. 미세먼지(PM-10 또는 PM-2.5)

● 경상남도 보건환경연구원에서 알려드립니다.

○○○○년 ○○월 ○○일 ○○시 현재 ○○ 지역 도시대기측정소 미세먼지(PM-10 또는 PM-2.5) 1시간 평균농도가 ○○ $\mu\text{g}/\text{m}^3$ 으로 나타나
제 ○○ - ○○ - ○○ 호로 발령한 미세먼지 주의보를 해제합니다.

나. 오존(O₃)

● 경상남도 보건환경연구원에서 알려드립니다.

○○○○년 ○○월 ○○일 ○○시 현재 ○○ 지역 도시대기측정소의 오존(O₃) 1시간 평균농도가 ○○○ppm 미만으로 유지되고 있어
제○○ - ○○ - ○○호로 발령한 오존 주의보를 해제합니다.

[별지 제4호서식]

대기오염 경보단계 전환 발령문(제6조 관련)

가. 미세먼지(PM-10 또는 PM-2.5)

발령번호 : ○○ - ○○ - ○○

● 경보에서 주의보 전환 발령 개요

○○○○년 ○○월 ○○일 ○○시 현재 ○○ 지역 도시대기측정소
미세먼지(PM-10 또는 PM-2.5)의 시간평균 농도가 ○○○ $\mu\text{g}/\text{m}^3$ 이상
○○○ $\mu\text{g}/\text{m}^3$ 미만으로 유지되어 ○○지역에 **미세먼지 경보를 주의보
로 전환** 발령합니다.

(발령 시 농도 ○○○ $\mu\text{g}/\text{m}^3$)

● 도민 여러분께서는 해제 통보가 있을 때까지 아래 도민행동 요령을
준수하여 건강보호에 유의하시기 바랍니다.

● 시·군 및 교육청은 ‘대기오염경보 발령에 따른 도민행동요령*’이 이
행될 수 있도록 필요한 조치를 취하여 주시고, 적극 홍보하여 주시
기 바랍니다.

* 근거 : 「경상남도 대기오염 예보 및 경보에 관한 조례」 별표3

나. 오존(O₃)나. 오존(O₃)

발령번호 : ○○ - ○○ - ○○

● 경보(또는 중대경보)에서 주의보(또는 경보) 전환 발령 개요

○○○○년 ○○월 ○○일 ○○시 현재 ○○○ 도시대기측정소의 오존(O₃)농도 1시간 평균치가 ○○○ppm이상 ○○○ppm미만으로 유지되어, ○○ 지역에 오존 경보(또는 중대경보)를 주의보(또는 경보)로 전환 발령합니다.

(발령 시 농도 : ○○○ 측정소 ○○○ppm)

● 도민 여러분께서는 해제 통보가 있을 때까지 아래 도민행동 요령을 준수하여 건강보호에 유의하시기 바랍니다.

● 시·군 및 교육청은 ‘대기오염경보 발령에 따른 도민행동요령*’이 이행될 수 있도록 필요한 조치를 취하여 주시고, 적극 홍보하여 주시기 바랍니다.

* 근거 : 「경상남도 대기오염 예보 및 경보에 관한 조례」 별표3

입 법 예 고

● 경상남도 입법예고 제2023-45호

「경상남도 고용우수기업 인증 및 지원 조례」 등 일부개정안 입법예고

「경상남도 고용우수기업 인증 및 지원 조례」, 「경상남도 고용우수기업 인증 및 지원 조례 시행규칙」을 개정함에 있어 그 내용과 취지를 미리 알려 이에 대한 의견을 듣고자 「행정절차법」 제41조 및 「경상남도 자치법규 입법예고에 관한 조례」 제4조 및 제7조제1항에 따라 다음과 같이 공고합니다.

2023년 10월 26일

경 상 남 도 지 사

1. 자치법규명

- 가. 경상남도 고용우수기업 인증 및 지원 조례
- 나. 경상남도 고용우수기업 인증 및 지원 조례 시행규칙

2. 개정이유

- 가. (조례 권한의 명확화) 신청 자격은 조례의 본질적 내용임에도 불구하고 시행규칙에 정해져 있어 조례에 규정하고자 함
- 나. (신청 자격 확대) 조례 제4조의2(신청 자격)를 신설하고 신청 자격을 기존 제조업 분야에서 ICT·문화 콘텐츠 분야 업종까지 추가함
- 다. (행정규제 개선) 시행규칙 제4조“(신청 제한)”은 기업의 신청권을 선제적으로 제한하는 행정규제로“(신청 제외)”로 완화

3. 주요내용

□ 경상남도 고용우수기업 인증 및 지원 조례 일부개정조례안

- 가. (용어 변경, 약칭 규정 등 정비) 제2조, 제3조, 제7조 내용 일부 개정
 - ① 제2조제1호 중 (현행) “생산시설이 도내에 소재한” → (개정) “주된 공장이 경상남도(이하 “도”라 한다)내에 있는”
 - ② 제3조 각 호 외의 부분 중 (현행) “도지사” → (개정) “경상남도지사(이하 “도지사”라 한다)”
 - ③ 제7조 중 (현행) “청취하거나” → (개정) “듣거나”

나. (신청 자격 신설 등) 제4조의2(신청 자격) 신설 및 신청 자격 확대 등

※ 신청 자격 확대 : (현행) 제조업 분야 → (개정) 정보통신기술(ICT) 관련업, 문화콘텐츠 관련업 추가

2. 경상남도 고용우수기업 인증 및 지원 조례 시행규칙 일부개정규칙안

가. 제3조(신청 자격) 삭제 → “조례 제4조의2(신청 자격)” 신설

나. 제4조의 제목 “(신청 제한)” → “(신청 제외)”로 개정하여 행정규제 개선

다. 제4조의 각 호 외의 부분 중 (현행) “제3조” → (개정) “조례 제4조의2”,
(현행) “신청을 할 수 없다” → (개정) “신청에서 제외될 수 있다”

라. 제8조제2항 중 (현행) “제한사유” → (개정) “제외사유”로 용어 변경

4. 의견제출

이 자치법규의 입법안에 대한 의견이 있는 기관·단체 또는 개인은 2023. 11. 15.(수)까지 경상남도
지사(참조 : 경제인력과 일자리지원파트)에게 제출하여 주시기 바랍니다.

가. 입법예고 사항에 대한 항목별 의견(찬·반 여부와 그 사유)

나. 성명(기관·단체인 경우에는 기관·단체명과 대표자 성명), 주소, 전화번호

다. 보내실 곳 : 경상남도 경제인력과 일자리지원파트

1) 주 소 : (51154)경남 창원시 의창구 중앙대로 300(사림동)

2) 전 화 : 055-211-3323 (FAX : 055-211-3319)

3) E- mail : topstaruser@korea.kr

붙 임 : 1. 경상남도 고용우수기업 인증 및 지원 조례 일부개정안조례안 1부.

2. 경상남도 고용우수기업 인증 및 지원 조례 시행규칙 일부개정규칙안 1부. 끝.

경상남도 조례 제 호

경상남도 고용우수기업 인증 및 지원 조례 일부개정조례안

경상남도 고용우수기업 인증 및 지원 조례 일부를 다음과 같이 개정한다.

제2조제1호 중 “생산시설이 도내에 소재한”을 “주된 공장이 경상남도(이하 “도”라 한다)내에 있는”으로 한다.

제3조 각 호 외의 부분 중 “도지사”를 “경상남도지사(이하 “도지사”라 한다)”로 한다.

제4조의2를 다음과 같이 신설한다.

경 남 공 보

제2639호

2023. 10. 26.(목)

제4조의2(신청 자격) ① 고용우수기업 인증 신청 기업은 본사 또는 주된 공장이 도내에 있으며 3년 이상 정상 가동 중이어야 한다.

② 고용우수기업 인증 신청 기업은 다음 각 호의 어느 하나의 업종에 해당하여야 한다.

1. 제조업
2. 제조업 관련 서비스업
3. 제조업 관련 지식기반 서비스업
4. 정보통신기술(ICT) 관련업
5. 문화콘텐츠 관련업

제7조 중 “청취하거나”를 “듣거나”로 한다.

부 칙

이 조례는 공포한 날부터 시행한다.

신 · 구조문대비표

현 행	개 정 안
<p>제2조(정의) 이 조례에서 사용하는 용어의 뜻은 다음과 같다.</p> <p>1. “도내 기업”이란 본사 또는 <u>생산시설이 도내에 소</u> <u>제한</u> 기업을 말한다.</p> <p>2. ~ 6. (생 략)</p> <p>제3조(도지사의 책무) <u>도지사</u>는 노동자의 고용안정 및 지역 일자리창출로 도민의 복리증진과 지역발전을 위하여 다음 각 호의 사항에 필요한 시책을 수립·시행하도록 노력하여야 한다.</p> <p>1. ~ 5. (생 략)</p> <p><신 설></p>	<p>제2조(정의) ----- -----.</p> <p>1. ----- <u>주된 공장이 경상남도</u> <u>(이하 “도”라 한다)내에 있는</u> -----.</p> <p>2. ~ 6. (현행과 같음)</p> <p>제3조(도지사의 책무) <u>경상남도지사(이하 “도지사”라</u> <u>한다)</u>----- -----.</p> <p>1. ~ 5. (현행과 같음)</p> <p><u>제4조의2(신청 자격) ① 고용우수기업 인증 신청 기업</u> <u>은 본사 또는 주된 공장이 도내에 있으며 3년 이상</u> <u>정상 가동 중이어야 한다.</u></p> <p><u>② 고용우수기업 인증 신청 기업은 다음 각 호의 어</u> <u>느 하나의 업종에 해당하여야 한다.</u></p> <p>1. <u>제조업</u></p> <p>2. <u>제조업 관련 서비스업</u></p> <p>3. <u>제조업 관련 지식기반 서비스업</u></p> <p>4. <u>정보통신기술(ICT) 관련업</u></p> <p>5. <u>문화콘텐츠 관련업</u></p>

현 행	개 정 안
제7조(의견청취 등) 협의회 또는 실무위원회는 관련 기관·단체의 대표자, 공무원 또는 전문가를 참석하게 하여 의견을 <u>청취</u> 하거나 협조를 요청할 수 있다.	제7조(의견청취 등) ----- ----- ----- <u>듣거나</u> ----- -----.

경상남도 조례 제 호

경상남도 고용우수기업 인증 및 지원 조례 시행규칙 일부개정규칙안

경상남도 고용우수기업 인증 및 지원 조례 시행규칙 일부를 다음과 같이 개정한다.

제3조를 삭제한다.

제4조의 제목“(신청 제한)”을“(신청 제외)”로 하고, 같은 조 각 호 외의 부분 중 “제3조”를 “조례 제4조의2”로, “신청을 할 수 없다”를 “신청에서 제외될 수 있다”로 한다.

제8조제2항 중 “제한사유”를 “제외사유”로 한다.

부 칙

이 시행규칙은 공포한 날부터 시행한다.

신 · 구조문대비표

현 행	개 정 안
<p>제3조(신청 자격) ① 고용우수기업 인증 신청 기업은 본사 또는 주공장이 경상남도에 소재하며 3년 이 상 정상 가동 중이어야 한다.</p> <p>② 고용우수기업 인증 신청 기업은 다음 각 호의 어느 하나의 업종에 해당하여야 한다.</p> <p>1. 제조업 2. 제조업 관련 서비스업 3. 제조업 관련 지식기반 서비스업</p> <p>③ 제2항 각 호의 업종에 포함되는 세부내역은 도 지사가 따로 정한다.</p> <p>제4조(신청 제한) 제3조에도 불구하고 다음 각 호의 어느 하나에 해당하는 기업은 고용우수기업 인증 신청을 할 수 없다.</p> <p>1. ~ 4. (생 략)</p> <p>제8조(인증기간 등) ① (생 략)</p> <p>② 도지사는 인증기간 동안 인증기업에 제4조의 신청 제한사유가 발생하거나 그 밖에 인증을 유 지하기 어려운 사유가 발생한 경우 인증을 취소 할 수 있다.</p> <p>③·④ (생 략)</p>	<p><삭 제></p> <p>제4조(신청 제외) 조례 제4조의2 ----- ----- 신청에서 제외될 수 있다.</p> <p>1. ~ 4. (현행과 같음)</p> <p>제8조(인증기간 등) ① (현행과 같음)</p> <p>② ----- -----제외사유----- ----- -----.</p> <p>③·④ (현행과 같음)</p>

고 시

● 경상남도 고시 제2023-477호

공유수면 점용·사용 변경허가(기간연장) 고시

「공유수면 관리 및 매립에 관한 법률」 제8조 제4항의 규정에 의하여 다음과 같이 공유수면 점용·사용 변경허가 하였기에 같은 법 제8조제6항에 따라 이를 고시합니다.

2023년 10월 26일

경 상 남 도 지 사

1. 허가번호 및 허가연월일

- 허가번호 : 제2023 - 9호(사천)
- 허가연월일 : 2023. 10. 19.

2. 점용·사용의 목적

- 양어장 해수인입관 설치

3. 점용·사용의 장소

- 하동군 금성면 가덕리 310-5번지 지선

4. 점용·사용의 면적 및 기간

- 면 적 : 630m²
- 기 간 : 2023. 10. 30. ~ 2026. 10. 29.

5. 점용·사용허가를 받은 자의 성명·주소

- 성 명 : 오○철
- 주 소 : 창원시 마산합포구 어시장○○○○

● 경상남도 고시 제2023-478호

도로구역 결정(변경) 고시

국가지원지방도30호선(창원~대구)상 「봉강~무안간 도로건설공사」에 대하여 「도로법」 제25조제3항 및 같은 법 시행규칙 제6조에 따른 도로구역 결정(변경)을 다음과 같이 고시합니다.

2023년 10월 26일

경 상 남 도 지 사

1. 도로구역 결정(변경)내용

①구분	②종류	③노선번호	④노선명	⑤위치	⑥면적 (㎡)	⑦기점	⑧종점	⑨주요 통과지	⑩총연장 (km)
당초	지방도	30호선	창원~대구	창원시 의창구 동읍 봉강리~밀양시 무안면 성덕리	346,774	창원시 의창구 동읍 봉강리	밀양시 무안면 성덕리	창녕군 부곡면 구산리, 비봉리	8.98Km
변경	지방도	30호선	창원~대구	창원시 의창구 동읍 봉강리~밀양시 무안면 성덕리	345,616	창원시 의창구 동읍 봉강리	밀양시 무안면 성덕리	창녕군 부곡면 구산리, 비봉리	8.98Km

2. 도로구역 결정(변경) 사유 : 토지이동에 따른 도로구역 내 신규 지번 및 면적 반영

3. 해당 도로공사의 사업 시행기간 : 2020. 9. 24. ~ 2026. 9. 22.

4. 수용 또는 사용할 토지의 세목 : 별첨

5. 도로구역과 지적이 표시된 지형도면 : 변경없음.

6. 도면의 열람기간 및 열람장소

- 열람기간 : 고시일로부터 30일간
- 열람장소 : 경상남도 도로과, 창원시 의창구 안전건설과, 창녕군 건설교통과, 밀양시 건설과

경 남 공 보

제2639호

2023. 10. 26.(목)

별첨 : 사용 또는 수용할 토지 등 세목조서

사업명 : 봉강~무안간 도로건설공사

순번	소재지	구분	지번	지목	면적(m ²)		소유자		관계인			비고
					공부	편입	주소	성명	주소	성명	권리관계	
1	봉강리	기정	105-8	답	468	468		경상남도				지구 내
2	봉강리	기정	105-7	답	365	365		경상남도				지구 내
3	봉강리	기정	105-12	답	229.0	229.0		경상남도				지구 내
4	봉강리	기정	226-1	구	110	110		국(농림축산식품부)				지구 내
5	봉강리	기정	256-5	구	175	175		한국농어촌공사				지구 내
6	봉강리	기정	256-6	구	1.0	1.0	경상남도 진주시 충의로 19(충무공동)	한국토지주택공사				지구 내
7	봉강리	기정	256-7	구	1,083.0	1,083.0	경상남도 진주시 충의로 19(충무공동)	한국토지주택공사				지구 내
8	봉강리	기정	101-7	과	3,029.0	3,029.0		경상남도				지구 내
9	봉강리	기정	101-8	답	508.0	508.0		경상남도				지구 내
10	봉강리	기정	204-1	도	207	207		국(농림축산식품부)				지구 내
11	봉강리	기정	203-1	구	86	86		국(농림축산식품부)				지구 내
12	봉강리	기정	95-9	답	56.0	56.0		경상남도				지구 내
13	봉강리	기정	95-4	답	1,462.0	1,462.0		경상남도				지구 내
14	봉강리	기정	95-5	답	1,709.0	1,709.0		경상남도				지구 내
15	봉강리	기정	274-2	답	126.0	126.0		경상남도				지구 내
16	봉강리	기정	712-22	대	95.0	95.0		경상남도				지구 내
17	봉강리	기정	274-3	대	61.0	61.0		경상남도				지구 내
18	봉강리	기정	95-8	과	126.0	126.0		경상남도				지구 내
19	봉강리	기정	277-10	도	188	188		국(국토교통부)				지구 내
20	봉강리	기정	277-11	도	7	7		경상남도				지구 내
21	봉강리	기정	725-8	도	37	37		국(국토교통부)				지구 내
22	봉강리	기정	725-10	과	4.0	4.0		경상남도				지구 내
23	봉강리	기정	283-1	도	14.0	14.0		경상남도				지구 내
24	봉강리	기정	283-5	과	19.0	19.0		경상남도				지구 내
25	봉강리	기정	712-20	구	75	75		국(농림축산식품부)				지구 내
26	봉강리	기정	284-1	도	14.0	14.0		경상남도				지구 내
27	봉강리	기정	289-3	도	185.0	185.0		경상남도				지구 내
28	봉강리	기정	284-2	전	54.0	54.0		경상남도				지구 내
29	봉강리	기정	288-1	도	81.0	81.0		경상남도				지구 내
30	봉강리	기정	285-9	과	176.0	176.0		경상남도				지구 내
31	봉강리	기정	288	전	81.0	81.0		경상남도				지구 내

경 남 공 보

제2639호

2023. 10. 26.(목)

순번	소재지	구분	지번	지목	면적(m ²)		소유자		관계인			비고
					공부	편입	주소	성명	주소	성명	권리관계	
32	봉강리	기정	290-9	도	159	159		창원시				지구 내
33	봉강리	기정	290-5	도	471.0	471.0		경상남도				지구 내
34	봉강리	기정	290-10	도	100	100		창원시				지구 내
35	봉강리	기정	287-1	대	65.0	65.0		경상남도				지구 내
36	봉강리	기정	290-3	도	936	936		국(국토교통부)				지구 내
37	봉강리	기정	286-4	임	62.0	62.0		경상남도				지구 내
38	봉강리	기정	291	답	1,490.0	1,490.0		경상남도				지구 내
39	봉강리	기정	290-8	도	243	243		창원시				지구 내
40	봉강리	기정	290-1	과	326.0	326.0		경상남도				지구 내
41	봉강리	기정	311-4	답	1,369.0	1,369.0		경상남도				지구 내
42	봉강리	기정	314-4	차	4.0	4.0		경상남도				지구 내
43	봉강리	기정	721	도	251	251		국(국토교통부)				지구 내
44	봉강리	기정	311-2	도	261	261		국(국토교통부)				지구 내
45	봉강리	기정	311-3	도	73.0	73.0		경상남도				지구 내
46	봉강리	기정	312-2	도	787.0	787.0		경상남도				지구 내
47	봉강리	기정	312-3	답	101.0	101.0		경상남도				지구 내
48	봉강리	기정	312-6	도	92	92		창원시				지구 내
49	봉강리	기정	310-3	답	3,827.0	3,827.0		경상남도				지구 내
50	봉강리	기정	313-2	답	90.0	90.0		경상남도				지구 내
51	봉강리	기정	313-1	도	14.0	14.0	창원시 동읍 봉강리 542	이정상				지구 내
52	봉강리	기정	312-4	도	41	41		경상남도				지구 내
53	봉강리	기정	317-6	답	74.0	74.0		경상남도				지구 내
54	봉강리	기정	317-7	도	76.0	76.0		경상남도				지구 내
55	봉강리	기정	317-5	도	124	124		국(국토교통부)				지구 내
56	봉강리	기정	318-1	도	6.0	6.0		경상남도				지구 내
57	봉강리	기정	318-2	도	7	7		창원시				지구 내
58	봉강리	기정	318	과	3,444.0	3,444.0		경상남도				지구 내
59	봉강리	기정	551-7	도	31	31		경상남도				지구 내
60	봉강리	기정	551-5	도	78	78		국(국토교통부)				지구 내
61	봉강리	기정	551-6	전	33.0	33.0		경상남도				지구 내
62	봉강리	기정	320-4	도	112	112		국(국토교통부)				지구 내
63	봉강리	기정	496-2	과	1,715.0	1,715.0		경상남도				지구 내
64	봉강리	기정	496-4	도	833	833		국(기획재정부)				지구 내
65	봉강리	기정	496-9	도	236	236		경상남도				지구 내

경 남 공 보

제2639호

2023. 10. 26.(목)

순번	소재지	구분	지번	지목	면적(m ²)		소유자		관계인			비고
					공부	편입	주소	성명	주소	성명	권리관계	
66	봉강리	기정	496-5	답	200.0	200.0		경상남도				지구 내
67	봉강리	기정	496-3	과	40	40		국(기획재정부)				지구 내
68	봉강리	기정	495-3	답	248.0	248.0		경상남도				지구 내
69	봉강리	기정	497-5	답	174.0	174.0		경상남도				지구 내
70	봉강리	기정	497-4	도	116.0	116.0		경상남도				지구 내
71	봉강리	기정	497-1	답	50.0	50.0		경상남도				지구 내
72	봉강리	기정	497-2	도	185	185		국(국토교통부)				지구 내
73	봉강리	기정	498-2	도	69	69		국(국토교통부)				지구 내
74	봉강리	기정	499-6	답	10.0	10.0		경상남도				지구 내
75	봉강리	기정	499-7	도	83	83		경상남도				지구 내
76	봉강리	기정	499-5	도	280	280		국(기획재정부)				지구 내
77	봉강리	기정	498-3	답	1,018.0	1,018.0		경상남도				지구 내
78	봉강리	기정	499-1	답	509.0	509.0		경상남도				지구 내
79	봉강리	기정	500-7	도	195.0	195.0		경상남도				지구 내
80	봉강리	기정	500-1	답	172.0	172.0		경상남도				지구 내
81	봉강리	기정	504-5	도	51	51		국(국토교통부)				지구 내
82	봉강리	기정	480-6	도	21.0	21.0	경상남도 진주시 충의로 19(충무공동)	한국토지주택공사				지구 내
83	봉강리	기정	480-2	도	479	479		국(국토교통부)				지구 내
84	봉강리	기정	485-5	주	1,181.0	1,181.0	경상남도 진주시 충의로 19(충무공동)	한국토지주택공사				지구 내
85	봉강리	기정	480-4	도	69	69		경상남도				지구 내
86	봉강리	기정	480-3	답	50.0	50.0	경상남도 진주시 충의로 19(충무공동)	한국토지주택공사				지구 내
87	봉강리	기정	485-3	대	358.0	358.0	경상남도 진주시 충의로 19(충무공동)	한국토지주택공사				지구 내
88	봉강리	기정	479-2	도	645	645		국(국토교통부)				지구 내
89	봉강리	기정	479-5	도	184	184	마산시 합성동 67-10	강종호				지구 내
90	봉강리	기정	479-3	답	470.0	470.0	경상남도 진주시 충의로 19(충무공동)	한국토지주택공사				지구 내
91	봉강리	기정	479-4	도	58	58	창원시 마산회원구 구암남21길3, 101동 1204호(구암동, 신우아파트)	남기학	창원시마산회원구 3.15대로	주식회사 경남은행	근제당권	지구 내
92	봉강리	기정	478-1	답	721.0	721.0	경상남도 진주시 충의로 19(충무공동)	한국토지주택공사				지구 내
93	봉강리	기정	478-2	답	721.0	721.0	경상남도 진주시 충의로 19(충무공동)	한국토지주택공사				지구 내
94	봉강리	기정	481-3	도	55	55	창원군 동면 봉강리 569	남성우				지구 내
95	봉강리	기정	477-3	도	50.0	50.0	경상남도 진주시 충의로 19(충무공동)	한국토지주택공사				지구 내
96	봉강리	기정	481-2	도	185	185		국(국토교통부)				지구 내

경 남 공 보

제2639호

2023. 10. 26.(목)

순번	소재지	구분	지번	지목	면적(m ²)		소유자		관계인			비고
					공부	편입	주소	성명	주소	성명	권리관계	
97	봉강리	기정	477-2	도	423	423		국(국토교통부)				지구 내
98	봉강리	기정	474-3	전	621.0	621.0	경상남도 진주시 충의로 19(충무공동)	한국토지주택공사				지구 내
99	봉강리	기정	474-2	답	1,183.0	1,183.0	경상남도 진주시 충의로 19(충무공동)	한국토지주택공사				지구 내
100	봉강리	기정	202	구	208	208		국(기획재정부)				지구 내
101	봉강리	기정	205-1	도	183	183		국(국토교통부)				지구 내
102	봉강리	기정	258-10	구	3.0	3.0		경상남도				지구 내
103	봉강리	기정	299-4	구	46.0	46.0		경상남도				지구 내
104	봉강리	기정	259-23	구	143.0	143.0		경상남도				지구 내
105	봉강리	기정	259-16	수	210.0	210.0		경상남도				지구 내
106	봉강리	기정	259-25	도	413	413		창원시				지구 내
107	봉강리	기정	259-18	구	159.0	159.0		경상남도				지구 내
108	봉강리	기정	259-21	도	61	61		창원시				지구 내
109	봉강리	기정	259-19	답	6.0	6.0		경상남도				지구 내
110	봉강리	기정	259-20	답	98.0	98.0		경상남도				지구 내
111	봉강리	기정	298-9	구	146.0	146.0		경상남도				지구 내
112	봉강리	기정	297-5	수	10.0	10.0		경상남도				지구 내
113	봉강리	기정	297-4	도	38	38		국(국토교통부)				지구 내
114	봉강리	기정	297-7	도	13	13		창원시				지구 내
115	봉강리	기정	297-1	과	397.0	397.0		경상남도				지구 내
116	봉강리	기정	297-3	구	33.0	33.0		경상남도				지구 내
117	봉강리	기정	296-7	도	152	152		국(환경부)				지구 내
118	봉강리	기정	95-7	도	70	70		창원시				지구 내
119	봉강리	기정	295-5	도	120	120		창원시				지구 내
120	봉강리	기정	298-8	수	38.0	38.0		경상남도				지구 내
121	봉강리	기정	298-5	구	3.0	3.0		경상남도				지구 내
122	봉강리	기정	298-3	수	3.0	3.0		경상남도				지구 내
123	봉강리	기정	298-4	답	46.0	46.0		경상남도				지구 내
124	봉강리	기정	298-7	수	18	18		국(환경부)				지구 내
125	봉강리	기정	295-4	답	5.0	5.0		경상남도				지구 내
126	봉강리	기정	297-6	수	10	10		국(환경부)				지구 내
127	봉강리	기정	296-1	과	159.0	159.0		경상남도				지구 내
128	봉강리	기정	296-6	수	23	23		국(환경부)				지구 내
129	봉강리	기정	293-4	도	289	289		창원시				지구 내

경 남 공 보

제2639호

2023. 10. 26.(목)

순번	소재지	구분	지번	지목	면적(m ²)		소유자		관계인			비고
					공부	편입	주소	성명	주소	성명	권리관계	
130	봉강리	기정	293-2	과	230.0	230.0		경상남도				지구 내
131	봉강리	기정	293-1	도	7	7		국(환경부)				지구 내
132	봉강리	기정	306-12	답	3.0	3.0		경상남도				지구 내
133	봉강리	기정	306-11	도	15	15		국(국토교통부)				지구 내
134	봉강리	기정	292-6	도	11	11		국(국토교통부)				지구 내
135	봉강리	기정	289-5	대	343.0	343.0		경상남도				지구 내
136	봉강리	기정	290-2	도	153	153		창원시				지구 내
137	봉강리	기정	289-2	도	876	876		국(국토교통부)				지구 내
138	봉강리	기정	291-2	답	53.0	53.0		경상남도				지구 내
139	봉강리	기정	720-2	도	4	4		국(국토교통부)				지구 내
140	봉강리	기정	720-3	도	735	735		국(국토교통부)				지구 내
141	봉강리	기정	720-5	도	32	32		국(국토교통부)				지구 내
142	봉강리	기정	292-5	과	1,756.0	1,756.0		경상남도				지구 내
143	봉강리	기정	306-10	답	138.0	138.0		경상남도				지구 내
144	봉강리	기정	306-8	수	48	48		국(환경부)				지구 내
145	봉강리	기정	306-9	수	485	485		국(환경부)				지구 내
146	봉강리	기정	305-3	전	15.0	15.0		경상남도				지구 내
147	봉강리	기정	292-4	수	7.0	7.0		경상남도				지구 내
148	봉강리	기정	307-5	답	372.0	372.0		경상남도				지구 내
149	봉강리	기정	307-3	답	324.0	324.0		경상남도				지구 내
150	봉강리	기정	712-12	구	53	53		국(농림축산식품부)				지구 내
151	봉강리	기정	712-14	구	418	418		국(농림축산식품부)				지구 내
152	봉강리	기정	712-16	구	39	39		국(농림축산식품부)				지구 내
153	봉강리	기정	712-17	구	181	181		국(농림축산식품부)				지구 내
154	봉강리	기정	712-18	구	583	583		국(농림축산식품부)				지구 내
155	봉강리	기정	310-2	수	966	966		국(환경부)				지구 내
156	봉강리	기정	309-3	답	1,132.0	1,132.0		경상남도				지구 내
157	봉강리	기정	717-1	도	59	59		국(국토교통부)				지구 내
158	봉강리	기정	717-2	도	309	309		국(국토교통부)				지구 내
159	봉강리	기정	717-4	도	8	8		국(국토교통부)				지구 내
160	봉강리	기정	717-5	도	363	363		국(국토교통부)				지구 내
161	봉강리	기정	319-1	답	1,068.0	1,068.0		경상남도				지구 내
162	봉강리	기정	325-1	답	239.0	239.0	경상남도 진주시 충의로 19(충무공동)	한국토지주택공사				지구 내
163	봉강리	기정	324-3	구	139.0	139.0		경상남도				지구 내

경 남 공 보

제2639호

2023. 10. 26.(목)

순번	소재지	구분	지번	지목	면적(m ²)		소유자		관계인			비고
					공부	편입	주소	성명	주소	성명	관리관계	
164	봉강리	기정	324-4	답	477.0	477.0	경상남도 진주시 충의로 19(충무공동)	한국토지주택공사				지구 내
165	봉강리	기정	323-1	답	433.0	433.0		경상남도				지구 내
166	봉강리	기정	320-5	수	1,893	1,893		국(환경부)				지구 내
167	봉강리	기정	322-1	답	172.0	172.0		경상남도				지구 내
168	봉강리	기정	321-6	답	194.0	194.0		경상남도				지구 내
169	봉강리	기정	496-1	답	241.0	241.0		경상남도				지구 내
170	봉강리	기정	321-5	답	536.0	536.0		경상남도				지구 내
171	봉강리	기정	400-1	답	638.0	638.0	경상남도 진주시 충의로 19(충무공동)	한국토지주택공사				지구 내
172	봉강리	기정	495-1	답	774.0	774.0		경상남도				지구 내
173	봉강리	기정	494	답	198.0	198.0		경상남도				지구 내
174	봉강리	기정	493-3	답	51.0	51.0		경상남도				지구 내
175	봉강리	기정	491-2	장	54.0	54.0		경상남도				지구 내
176	봉강리	기정	498-1	수	826	826		국(환경부)				지구 내
177	봉강리	기정	493-1	장	1,156.0	1,156.0		경상남도				지구 내
178	봉강리	기정	492-2	장	672.0	672.0	경상남도 진주시 충의로 19(충무공동)	한국토지주택공사				지구 내
179	봉강리	기정	716-1	구	247	247		국(국토교통부)				지구 내
180	봉강리	기정	716-2	구	378	378		국(국토교통부)				지구 내
181	봉강리	기정	716-4	구	373	373		국(국토교통부)				지구 내
182	봉강리	기정	487-4	답	1,314.0	1,314.0	경상남도 진주시 충의로 19(충무공동)	한국토지주택공사				지구 내
183	봉강리	기정	455-6	수	1,040	1,040		국(환경부)				지구 내
184	봉강리	기정	486-6	답	224.0	224.0	경상남도 진주시 충의로 19(충무공동)	한국토지주택공사				지구 내
185	봉강리	기정	485-7	답	164.0	164.0	경상남도 진주시 충의로 19(충무공동)	한국토지주택공사				지구 내
186	봉강리	기정	484-3	답	225.0	225.0	경상남도 진주시 충의로 19(충무공동)	한국토지주택공사				지구 내
187	봉강리	기정	484-5	답	87.0	87.0	경상남도 진주시 충의로 19(충무공동)	한국토지주택공사				지구 내
188	봉강리	기정	479-1	장	1,284	1,284	창원시 마산회원구 구암남21길 3,101동 1204호(구암동, 신우아파트)	남기학	창원시마산회원구 3.15대로	주식회사 경남은행	근저당권	지구 내
189	봉강리	기정	483-3	답	142.0	142.0	경상남도 진주시 충의로 19(충무공동)	한국토지주택공사				지구 내
190	봉강리	기정	452-11	답	179	179	경상남도 창원시 마산회원구 구암남21길 3. 101동 1204호	남기학				지구 내
191	봉강리	기정	452-9	답	137.0	137.0	경상남도 진주시 충의로 19(충무공동)	한국토지주택공사				지구 내
192	봉강리	기정	453-5	답	2.0	2.0	경상남도 진주시 충의로 19(충무공동)	한국토지주택공사				지구 내

경 남 공 보

제2639호

2023. 10. 26.(목)

순번	소재지	구분	지번	지목	면적(m ²)		소유자		관계인			비고
					공부	편입	주소	성명	주소	성명	관리관계	
193	봉강리	기정	481-4	답	55.0	55.0	경상남도 진주시 충의로 19(충무공동)	한국토지주택공사				지구 내
194	봉강리	기정	477-4	도	151	151		경상남도				지구 내
195	봉강리	기정	477-5	답	125.0	125.0	경상남도 진주시 충의로 19(충무공동)	한국토지주택공사				지구 내
196	봉강리	기정	454-6	대	16.0	16.0	경상남도 진주시 충의로 19(충무공동)	한국토지주택공사				지구 내
197	봉강리	기정	456-7	답	2.0	2.0	경상남도 진주시 충의로 19(충무공동)	한국토지주택공사				지구 내
198	봉강리	기정	475-8	답	35.0	35.0	경상남도 진주시 충의로 19(충무공동)	한국토지주택공사				지구 내
199	봉강리	기정	산35-4	임	1,040.0	1,040.0	경상남도 진주시 충의로 19(충무공동)	한국토지주택공사				지구 내
200	봉강리	기정	472-1	전	1,474.0	1,474.0	경상남도 진주시 충의로 19(충무공동)	한국토지주택공사				지구 내
201	봉강리	기정	산33-13	임	3,733.0	3,733.0	경상남도 진주시 충의로 19(충무공동)	한국토지주택공사				지구 내
202	봉강리	기정	472-2	답	803.0	803.0	경상남도 진주시 충의로 19(충무공동)	한국토지주택공사				지구 내
203	봉강리	기정	473	전	218.0	218.0	경상남도 진주시 충의로 19(충무공동)	한국토지주택공사				지구 내
204	봉강리	기정	474-1	도	93	93		국(국토교통부)				지구 내
205	봉강리	기정	476-2	도	238	238		국(국토교통부)				지구 내
206	봉강리	기정	476-1	도	66.0	66.0	경상남도 진주시 충의로 19(충무공동)	한국토지주택공사				지구 내
207	봉강리	기정	475-11	도	67	67		경상남도				지구 내
208	봉강리	기정	475-9	도	35	35		국(국토교통부)				지구 내
209	봉강리	기정	471-2	전	344.0	344.0	경상남도 진주시 충의로 19(충무공동)	한국토지주택공사				지구 내
210	봉강리	기정	471-3	답	1,721.0	1,721.0	경상남도 진주시 충의로 19(충무공동)	한국토지주택공사				지구 내
211	봉강리	기정	475-10	과	144.0	144.0	경상남도 진주시 충의로 19(충무공동)	한국토지주택공사				지구 내
212	봉강리	기정	715-2	도	478	478		국(국토교통부)				지구 내
213	봉강리	기정	715-4	도	44	44		국(국토교통부)				지구 내
214	봉강리	기정	산33-7	임	473.0	473.0	경상남도 진주시 충의로 19(충무공동)	한국토지주택공사				지구 내
215	봉강리	기정	산33-12	임	5,396.0	5,396.0	경상남도 진주시 충의로 19(충무공동)	한국토지주택공사				지구 내
216	봉강리	기정	470-1	과	331.0	331.0	경상남도 진주시 충의로 19(충무공동)	한국토지주택공사				지구 내
217	봉강리	기정	산33-8	임	762.0	762.0	경상남도 진주시 충의로 19(충무공동)	한국토지주택공사				지구 내
218	봉강리	기정	산33-5	임	3,342.0	3,342.0	경상남도 진주시 충의로 19(충무공동)	한국토지주택공사				지구 내
219	봉강리	기정	산33-6	임	584.0	584.0	경상남도 진주시 충의로 19(충무공동)	한국토지주택공사				지구 내
220	봉강리	기정	산33-11	임	2,540.0	2,540.0	경상남도 진주시 충의로 19(충무공동)	한국토지주택공사				지구 내
221	봉강리	기정	산33-14	도	31	31		경상남도				지구 내

경 남 공 보

제2639호

2023. 10. 26.(목)

순번	소재지	구분	지번	지목	면적(m ²)		소유자		관계인			비고
					공부	편입	주소	성명	주소	성명	권리관계	
222	봉강리	기정	산32-2	도	24	24		경상남도				지구 내
223	본포리	기정	365-1	과	7,056.0	7,056.0	경상남도 진주시 충의로 19(충무공동)	한국토지주택공사				지구 내
224	본포리	기정	산58-2	임	45.0	45.0	경상남도 진주시 충의로 19(충무공동)	한국토지주택공사				지구 내
225	본포리	기정	366-20	과	3,483	3,483	421	박부일				지구 내
226	본포리	기정	산58-1	임	50.0	50.0	경상남도 진주시 충의로 19(충무공동)	한국토지주택공사				지구 내
227	본포리	기정	366-25	과	1,334	1,334	421	박부일				지구 내
228	본포리	기정	366-29	과	350	350	421	박부일				지구 내
229	본포리	기정	366-27	대	513	513	421	박부일				지구 내
230	본포리	기정	366-17	대	11	11	421	박부일				지구 내
231	본포리	기정	366-19	대	51	51	421	박부일				지구 내
232	본포리	기정	산56-7	임	32	32		창원시				지구 내
233	본포리	기정	산56-6	임	24	24		창원시				지구 내
234	본포리	기정	366-24	대	106	106		창원시				지구 내
235	본포리	기정	366-18	답	7	7	421	박부일				지구 내
236	본포리	기정	399-2	과	17	17	경상남도 창원시 의창구 동읍 동읍로 1331-5	박부일	창원시의창구동읍 용삼로21	동읍농업 협동조합	근저당권	지구 내
237	본포리	기정	504-1	도	1	1		국(국토교통부)				지구 내
238	본포리	기정	504-2	도	137	137		국(국토교통부)				지구 내
239	본포리	기정	396-1	과	119	119	경상남도 김해시 삼계로 35 304동 604호(삼계동, 구지마을3단지 푸르지오아파트)	박춘섭	서울시중구	농협은행 주식회사	근저당권	지구 내
240	본포리	기정	368-2	창	536	536	421	박부일				지구 내
241	본포리	기정	366-23	도	8	8		경상남도				지구 내
242	본포리	기정	368-4	창	5	5	421	박부일				지구 내
243	본포리	기정	394-1	대	695.0	695.0	경상남도 진주시 충의로 19(충무공동)	한국토지주택공사				지구 내
244	본포리	기정	395-3	답	132	132	창원시 마산회원구 구암남21길 3, 101동 1204호	남기학				지구 내
245	본포리	기정	388-5	답	40	40	창원시 마산회원구 구암남21길 3, 101동 1204호	남기학				지구 내
246	본포리	기정	393-5	도	189	189		경상남도				지구 내
247	본포리	기정	388-3	도	511	511		경상남도				지구 내
248	본포리	기정	387-1	도	79	79		경상남도				지구 내
249	본포리	기정	397-2	도	373	373		경상남도				지구 내
250	본포리	기정	359-16	도	375	375		경상남도				지구 내
251	본포리	기정	359-18	도	64	64		경상남도				지구 내

경 남 공 보

제2639호

2023. 10. 26.(목)

순번	소재지	구분	지번	지목	면적(m ²)		소유자		관계인			비고
					공부	편입	주소	성명	주소	성명	관리관계	
252	본포리	기정	359-11	도	77	77		경상남도				지구 내
253	본포리	기정	359-15	도	29	29		경상남도				지구 내
254	본포리	기정	357-1	도	81	81		창원시				지구 내
255	본포리	기정	357-2	과	75.0	75.0	경상남도 진주시 충의로 19(충무공동)	한국토지주택공사				지구 내
256	본포리	기정	357-4	도	822	822		경상남도				지구 내
257	본포리	기정	370-8	도	305	305		경상남도				지구 내
258	본포리	기정	300-48	구	30.0	30.0	경상남도 진주시 충의로 19(충무공동)	한국토지주택공사				지구 내
259	본포리	기정	300-51	도	76	76		경상남도				지구 내
260	본포리	기정	300-49	도	279	279		경상남도				지구 내
261	본포리	기정	372-4	도	14	14		경상남도				지구 내
262	본포리	기정	371-4	도	150	150		경상남도				지구 내
263	본포리	기정	371-3	담	66.0	66.0	경상남도 진주시 충의로 19(충무공동)	한국토지주택공사				지구 내
264	본포리	기정	298-3	구	77.0	77.0	경상남도 진주시 충의로 19(충무공동)	한국토지주택공사				지구 내
265	본포리	기정	298-5	구	136.0	136.0	경상남도 진주시 충의로 19(충무공동)	한국토지주택공사				지구 내
266	본포리	기정	298-8	구	52.0	52.0	경상남도 진주시 충의로 19(충무공동)	한국토지주택공사				지구 내
267	본포리	기정	300-30	도	11,051.00	11,051.00		경상남도				지구 내
268	본포리	기정	365	전	1,160.0	1,160.0	경상남도 진주시 충의로 19(충무공동)	한국토지주택공사				지구 내
269	본포리	기정	496-10	도	3,625.0	832.0		국(국토교통부)				지구 내
270	본포리	기정	24-5	도	71	71		경상남도				지구 내
271	본포리	기정	산58	도	48	48		경상남도				지구 내
272	본포리	기정	산59-1	도	398	398		경상남도				지구 내
273	본포리	기정	364-2	도	177	177		경상남도				지구 내
274	본포리	기정	24-3	도	286	286		경상남도				지구 내
275	본포리	기정	364	도	245	245		경상남도				지구 내
276	본포리	기정	23-1	도	9	9		경상남도				지구 내
277	본포리	기정	363-7	도	58	58		경상남도				지구 내
278	본포리	기정	365-5	도	1,314	1,314		경상남도				지구 내
279	본포리	기정	361-2	도	467	467		경상남도				지구 내
280	본포리	기정	361-13	대	39	39		경상남도				지구 내
281	본포리	기정	361-12	담	95	95		경상남도				지구 내
282	본포리	기정	366-8	도	33	33		경상남도				지구 내
283	본포리	기정	366-22	도	14	14		경상남도				지구 내

경 남 공 보

제2639호

2023. 10. 26.(목)

순번	소재지	구분	지번	지목	면적(m ²)		소유자		관계인			비고
					공부	편입	주소	성명	주소	성명	권리관계	
284	본포리	기정	361-6	도	66	66		경상남도				지구 내
285	본포리	기정	361-11	도	322	322		경상남도				지구 내
286	본포리	기정	360-7	도	192	192		경상남도				지구 내
287	본포리	기정	360-2	도	294	294		경상남도				지구 내
288	본포리	기정	360-6	과	13	13		경상남도				지구 내
289	본포리	기정	360-1	대	463.0	463.0		경상남도				지구 내
290	본포리	기정	361-10	도	40	40		경상남도				지구 내
291	본포리	기정	359-13	도	132	132		경상남도				지구 내
292	본포리	기정	359-7	도	133	133		경상남도				지구 내
293	본포리	기정	359-17	도	1,509	1,509		창원시				지구 내
294	본포리	기정	362-11	도	46	46		경상남도				지구 내
295	본포리	기정	359-2	전	46	46		경상남도				지구 내
296	본포리	기정	356-3	도	58	58		경상남도				지구 내
297	본포리	기정	355-5	과	17.0	17.0	경상남도 진주시 충의로 19(충무공동)	한국토지주택공사				지구 내
298	본포리	기정	359-1	도	141	141		경상남도				지구 내
299	본포리	기정	359-14	도	118	118		경상남도				지구 내
300	본포리	기정	358-14	구	46.0	46.0	경상남도 진주시 충의로 19(충무공동)	한국토지주택공사				지구 내
301	본포리	기정	532-1	구	1	1		국(농림축산식품부)				지구 내
302	본포리	기정	358-10	도	210	210		경상남도				지구 내
303	본포리	기정	358-9	도	31	31		경상남도				지구 내
304	본포리	기정	358-5	도	102	102		경상남도				지구 내
305	본포리	기정	358-7	담	149	149		창원시				지구 내
306	본포리	기정	358-15	담	30	30		창원시				지구 내
307	본포리	기정	301-104	담	1	1		창원시				지구 내
308	본포리	기정	502-4	구	890	890		국(농림수산식품부)				지구 내
309	본포리	기정	502-10	구	667	667		국(농림수산식품부)				지구 내
310	본포리	기정	502-12	구	33	33		국(농림수산식품부)				지구 내
311	본포리	기정	502-13	구	2	2		국(농림수산식품부)				지구 내
312	본포리	기정	502-14	구	254	254		국(농림수산식품부)				지구 내
313	본포리	기정	534	구	258.2	258.2	경상남도 진주시 충의로 19(충무공동)	한국토지주택공사				지구 내
314	본포리	기정	534-2	구	37.3	37.3	경상남도 진주시 충의로 19(충무공동)	한국토지주택공사				지구 내
315	본포리	기정	534-4	구	14.3	14.3	경상남도 진주시 충의로 19(충무공동)	한국토지주택공사				지구 내

경 남 공 보

제2639호

2023. 10. 26.(목)

순번	소재지	구분	지번	지목	면적(m ²)		소유자		관계인			비고
					공부	편입	주소	성명	주소	성명	권리관계	
316	본포리	기정	516-26	답	65.0	65.0	경상남도 진주시 충의로 19(충무공동)	한국토지주택공사				지구 내
317	본포리	기정	300-29	도	271	271		경상남도				지구 내
318	본포리	기정	516-25	답	899.2	899.2	경상남도 진주시 충의로 19(충무공동)	한국토지주택공사				지구 내
319	본포리	기정	502-8	구	11	11		국(농림수산식품부)				지구 내
320	본포리	기정	503-4	도	7	7		국(농림축산식품부)				지구 내
321	본포리	기정	516-24	답	261.6	261.6	경상남도 진주시 충의로 19(충무공동)	한국토지주택공사				지구 내
322	본포리	기정	516-23	답	23.4	23.4	경상남도 진주시 충의로 19(충무공동)	한국토지주택공사				지구 내
323	본포리	기정	284-5	도	2,063	2,063		경상남도				지구 내
324	본포리	기정	284-7	전	177	177		경상남도				지구 내
325	본포리	기정	285-8	전	6	6		경상남도				지구 내
326	본포리	기정	284-17	구	9.0	9.0	경상남도 진주시 충의로 19(충무공동)	한국토지주택공사				지구 내
327	본포리	기정	284-18	구	55.0	55.0	경상남도 진주시 충의로 19(충무공동)	한국토지주택공사				지구 내
328	본포리	기정	284-12	구	78.0	78.0	경상남도 진주시 충의로 19(충무공동)	한국토지주택공사				지구 내
329	본포리	기정	283-17	구	13.0	13.0	경상남도 진주시 충의로 19(충무공동)	한국토지주택공사				지구 내
330	본포리	기정	283-18	구	203.0	203.0	경상남도 진주시 충의로 19(충무공동)	한국토지주택공사				지구 내
331	본포리	기정	186-5	구	2.0	2.0	경상남도 진주시 충의로 19(충무공동)	한국토지주택공사				지구 내
332	본포리	기정	157-5	답	262.0	262.0	경상남도 진주시 충의로 19(충무공동)	한국토지주택공사				지구 내
333	본포리	기정	89-8	구	149	149		국(농림수산식품부)				지구 내
334	본포리	기정	187-19	구	12.0	12.0	경상남도 진주시 충의로 19(충무공동)	한국토지주택공사				지구 내
335	본포리	기정	187-20	구	392.0	392.0	경상남도 진주시 충의로 19(충무공동)	한국토지주택공사				지구 내
336	본포리	기정	187-16	도	2,978	2,978		경상남도				지구 내
337	본포리	기정	502-5	구	285	285		국(농림축산식품부)				지구 내
338	본포리	기정	502-7	구	2	2		국(농림축산식품부)				지구 내
339	본포리	기정	188-10	답	25	25		국(기획재정부)				지구 내
340	본포리	기정	189-9	구	9.0	9.0	경상남도 진주시 충의로 19(충무공동)	한국토지주택공사				지구 내
341	본포리	기정	159-52	도	2,201	2,201		경상남도				지구 내
342	본포리	기정	159-54	도	681	681		경상남도				지구 내
343	본포리	기정	150-4	구	49	49		국(농림수산식품부)				지구 내
344	본포리	기정	199-21	도	472	472		경상남도				지구 내
345	본포리	기정	199-20	답	1	1		국(농림수산식품부)				지구 내

경 남 공 보

제2639호

2023. 10. 26.(목)

순번	소재지	구분	지번	지목	면적(m ²)		소유자		관계인			비고
					공부	편입	주소	성명	주소	성명	권리관계	
346	본포리	기정	200-8	구	5.0	5.0	경상남도 진주시 충의로 19(충무공동)	한국토지주택공사				지구 내
347	본포리	기정	200-9	답	3	3		국(농림수산식품부)				지구 내
348	본포리	기정	496-24	도	41	41		국(국토교통부)				지구 내
349	본포리	기정	496-26	도	29	29		국(국토교통부)				지구 내
350	본포리	기정	301-101	도	1,250	1,250		경상남도				지구 내
351	본포리	기정	301-103	수	274	274		국(환경부)				지구 내
352	본포리	기정	283-15	구	909.0	909.0	경상남도 진주시 충의로 19(충무공동)	한국토지주택공사				지구 내
353	본포리	기정	283-19	구	3	3		창원시				지구 내
354	본포리	기정	283-20	구	19	19		창원시				지구 내
355	본포리	기정	301-102	답	34.0	34.0	경상남도 진주시 충의로 19(충무공동)	한국토지주택공사				지구 내
356	본포리	기정	301-105	답	5.0	5.0	경상남도 진주시 충의로 19(충무공동)	한국토지주택공사				지구 내
357	본포리	기정	515-5	답	30.2	30.2	경상남도 진주시 충의로 19(충무공동)	한국토지주택공사				지구 내
358	본포리	기정	301-37	답	23	23		국(국토교통부)				지구 내
359	본포리	기정	512-12	답	120.0	120.0	경상남도 진주시 충의로 19(충무공동)	한국토지주택공사				지구 내
360	본포리	기정	496-8	도	108	108		국(국토교통부)				지구 내
361	본포리	기정	284-21	전	25	25		경상남도				지구 내
362	본포리	기정	284-19	수	22	22		국(환경부)				지구 내
363	본포리	기정	512-10	답	934.5	934.5	경상남도 진주시 충의로 19(충무공동)	한국토지주택공사				지구 내
364	본포리	기정	301-100	답	16.0	16.0	경상남도 진주시 충의로 19(충무공동)	한국토지주택공사				지구 내
365	본포리	기정	496-30	도	51	51		국(국토교통부)				지구 내
366	본포리	기정	284-2	답	13.0	13.0	경상남도 진주시 충의로 19(충무공동)	한국토지주택공사				지구 내
367	본포리	기정	527	도	558.5	558.5		경상남도				지구 내
368	본포리	기정	284-3	답	69.0	69.0	경상남도 진주시 충의로 19(충무공동)	한국토지주택공사				지구 내
369	본포리	기정	528	전	176.3	176.3	경상남도 진주시 충의로 19(충무공동)	한국토지주택공사				지구 내
370	본포리	기정	529-1	구	19.2	19.2	경상남도 진주시 충의로 19(충무공동)	한국토지주택공사				지구 내
371	본포리	기정	512-8	답	643.1	643.1	경상남도 진주시 충의로 19(충무공동)	한국토지주택공사				지구 내
372	본포리	기정	510-8	답	771.7	771.7	경상남도 진주시 충의로 19(충무공동)	한국토지주택공사				지구 내
373	본포리	기정	510-7	답	567.7	567.7	경상남도 진주시 충의로 19(충무공동)	한국토지주택공사				지구 내
374	본포리	기정	510-6	답	165.5	165.5	경상남도 진주시 충의로 19(충무공동)	한국토지주택공사				지구 내
375	본포리	기정	510-5	답	680.2	680.2	경상남도 진주시 충의로 19(충무공동)	한국토지주택공사				지구 내

경 남 공 보

제2639호

2023. 10. 26.(목)

순번	소재지	구분	지번	지목	면적(m ²)		소유자		관계인			비고
					공부	편입	주소	성명	주소	성명	권리관계	
376	본포리	기정	523-1	도	80.6	80.6		국(농림축산식품부)				지구 내
377	본포리	기정	524-1	구	31.1	31.1		국(농림축산식품부)				지구 내
378	본포리	기정	524-2	구	244.4	244.4		국(농림축산식품부)				지구 내
379	본포리	기정	509-19	답	817.5	817.5	경상남도 진주시 충의로 19(충무공동)	한국토지주택공사				지구 내
380	본포리	기정	509-18	답	380.4	380.4	경상남도 진주시 충의로 19(충무공동)	한국토지주택공사				지구 내
381	본포리	기정	509-17	답	325.1	325.1	경상남도 진주시 충의로 19(충무공동)	한국토지주택공사				지구 내
382	본포리	기정	509-16	답	955.3	955.3	경상남도 진주시 충의로 19(충무공동)	한국토지주택공사				지구 내
383	본포리	기정	509-15	답	391.7	391.7	경상남도 진주시 충의로 19(충무공동)	한국토지주택공사				지구 내
384	본포리	기정	509-13	답	393.9	393.9	경상남도 진주시 충의로 19(충무공동)	한국토지주택공사				지구 내
385	본포리	기정	509-14	답	2.8	2.8		창원시				지구 내
386	본포리	기정	509-12	답	221.5	221.5		경상남도				지구 내
387	본포리	기정	522-1	구	53.1	53.1	경상남도 진주시 충의로 19(충무공동)	한국토지주택공사				지구 내
388	본포리	기정	508-7	구	68.5	68.5	경상남도 진주시 충의로 19(충무공동)	한국토지주택공사				지구 내
389	본포리	기정	185-1	구	15	15		국(농림축산식품부)				지구 내
390	본포리	기정	199-24	도	247	247		경상남도				지구 내
391	본포리	기정	140-17	도	236	236		경상남도				지구 내
392	본포리	기정	140-19	도	105	105		경상남도				지구 내
393	본포리	기정	140-16	구	3	3		국(국토교통부)				지구 내
394	학포리	기정	995-1	구	241.8	241.8		국(농림수산식품부)				지구 내
395	학포리	기정	945-18	답	16.1	16.1	경상남도 진주시 충의로 19(충무공동)	한국토지주택공사				지구 내
396	학포리	기정	126-35	답	18	18		경상남도				지구 내
397	학포리	기정	126-34	답	67	67	경상남도 진주시 충의로 19(충무공동)	한국토지주택공사				지구 내
398	학포리	기정	126-33	답	74	74		경상남도				지구 내
399	학포리	기정	126-11	도	3,816	3,816		경상남도	창녕군 부곡면 부곡리 231	부곡농업협동조합	근저당권	지구 내
400	학포리	기정	131-26	답	34	34		경상남도				지구 내
401	학포리	기정	126-32	답	147	147		경상남도				지구 내
402	학포리	기정	131-14	답	16	16		경상남도				지구 내
403	학포리	기정	186-2	구	1,232	1,232		국(농림수산식품부)				지구 내
404	학포리	기정	945-16	답	102.3	102.3	경상남도 진주시 충의로 19(충무공동)	한국토지주택공사				지구 내
405	학포리	기정	945-14	답	76.6	76.6	경상남도 진주시 충의로 19(충무공동)	한국토지주택공사				지구 내

경 남 공 보

제2639호

2023. 10. 26.(목)

순번	소재지	구분	지번	지목	면적(m ²)		소유자		관계인			비고
					공부	편입	주소	성명	주소	성명	권리관계	
406	학포리	기정	945-12	답	53.6	53.6	경상남도 진주시 충의로 19(충무공동)	한국토지주택공사				지구 내
407	학포리	기정	945-10	답	58.9	58.9	경상남도 진주시 충의로 19(충무공동)	한국토지주택공사				지구 내
408	학포리	기정	994-1	도	1,393.10	380		창녕군				지구 내
409	학포리	기정	994-5	도	37	37		창녕군				지구 내
410	학포리	기정	944-27	답	76.9	76.9	경상남도 진주시 충의로 19(충무공동)	한국토지주택공사				지구 내
411	학포리	기정	944-25	답	97.4	97.4	경상남도 진주시 충의로 19(충무공동)	한국토지주택공사				지구 내
412	학포리	기정	944-23	답	122.5	122.5	경상남도 진주시 충의로 19(충무공동)	한국토지주택공사				지구 내
413	학포리	기정	944-21	답	200.4	200.4	경상남도 진주시 충의로 19(충무공동)	한국토지주택공사				지구 내
414	학포리	기정	944-19	답	185.3	185.3	경상남도 진주시 충의로 19(충무공동)	한국토지주택공사				지구 내
415	학포리	기정	944-5	답	1,567.3	1,567.3		경상남도				지구 내
416	학포리	기정	943-12	답	9.9	9.9	경상남도 진주시 충의로 19(충무공동)	한국토지주택공사				지구 내
417	학포리	기정	944-16	답	771.9	771.9	경상남도 진주시 충의로 19(충무공동)	한국토지주택공사				지구 내
418	학포리	기정	943-11	답	139.4	139.4	경상남도 진주시 충의로 19(충무공동)	한국토지주택공사				지구 내
419	학포리	기정	944-14	답	93.1	93.1	경상남도 진주시 충의로 19(충무공동)	한국토지주택공사				지구 내
420	학포리	기정	944-15	답	18.5	18.5	경상남도 진주시 충의로 19(충무공동)	한국토지주택공사				지구 내
421	학포리	기정	943-10	답	282.6	282.6	경상남도 진주시 충의로 19(충무공동)	한국토지주택공사				지구 내
422	학포리	기정	944-13	답	58.7	58.7	경상남도 진주시 충의로 19(충무공동)	한국토지주택공사				지구 내
423	학포리	기정	943-9	답	444.9	444.9	경상남도 진주시 충의로 19(충무공동)	한국토지주택공사				지구 내
424	학포리	기정	188-1	도	80	80		국(농림수산식품부)				지구 내
425	학포리	기정	134-8	답	104	104		국(국토교통부)				지구 내
426	학포리	기정	134-6	답	223	223		국(기획재정부)				지구 내
427	학포리	기정	174-38	구	32	32		국(농림수산식품부)				지구 내
428	학포리	기정	174-40	구	15	15		국(농림수산식품부)				지구 내
429	학포리	기정	134-14	답	99	99	경상남도 진주시 충의로 19(충무공동)	한국토지주택공사				지구 내
430	학포리	기정	134-13	답	17	17	경상남도 진주시 충의로 19(충무공동)	한국토지주택공사				지구 내
431	학포리	기정	134-12	도	988	988		경상남도				지구 내
432	학포리	기정	134-11	답	410	410	경상남도 진주시 충의로 19(충무공동)	한국토지주택공사				지구 내
433	학포리	기정	983-1	구	95.8	95.8		국(농림수산식품부)				지구 내
434	학포리	기정	172-6	천	821	821		국(농림수산식품부)				지구 내

경 남 공 보

제2639호

2023. 10. 26.(목)

순번	소재지	구분	지번	지목	면적(m ²)		소유자		관계인			비고
					공부	편입	주소	성명	주소	성명	권리관계	
435	학포리	기정	126-28	답	154	154		경상남도				지구 내
436	학포리	기정	946-11	답	55.7	55.7	경상남도 진주시 충의로 19(충무공동)	한국토지주택공사				지구 내
437	학포리	기정	126-23	답	146	146		경상남도				지구 내
438	학포리	기정	946-10	답	46.3	46.3	경상남도 진주시 충의로 19(충무공동)	한국토지주택공사				지구 내
439	학포리	기정	126-22	답	270	270		경상남도				지구 내
440	학포리	기정	126-21	답	227	227		경상남도				지구 내
441	학포리	기정	946-9	답	40.7	40.7	경상남도 진주시 충의로 19(충무공동)	한국토지주택공사				지구 내
442	학포리	기정	126-20	답	192	192		경상남도				지구 내
443	학포리	기정	946-8	답	43.6	43.6	경상남도 진주시 충의로 19(충무공동)	한국토지주택공사				지구 내
444	학포리	기정	985-1	도	50.2	50.2		국(농림수산식품부)				지구 내
445	학포리	기정	126-10	도	18	18	경상남도 진주시 충의로 19(충무공동)	한국토지주택공사				지구 내
446	학포리	기정	185	도	84	84		국(농림축산식품부)				지구 내
447	학포리	기정	127-11	도	35	35		창녕군				지구 내
448	학포리	기정	127-21	답	113	113		경상남도				지구 내
449	학포리	기정	947-10	답	143	143	경상남도 진주시 충의로 19(충무공동)	한국토지주택공사				지구 내
450	학포리	기정	127-16	도	875	875		경상남도	창녕군부곡면 학포리81	부곡단위농업협동조합	근저당권	지구 내
451	학포리	기정	127-20	답	84	84		경상남도				지구 내
452	학포리	기정	947-9	답	216.3	216.3	경상남도 진주시 충의로 19(충무공동)	한국토지주택공사				지구 내
453	학포리	기정	127-12	도	1,196	1,196		경상남도				지구 내
454	학포리	기정	947-8	답	233.9	233.9	경상남도 진주시 충의로 19(충무공동)	한국토지주택공사				지구 내
455	학포리	기정	127-19	답	60	60		경상남도				지구 내
456	학포리	기정	947-7	답	288	288	경상남도 진주시 충의로 19(충무공동)	한국토지주택공사				지구 내
457	학포리	기정	127-18	답	74	74		경상남도				지구 내
458	학포리	기정	947-6	답	274.1	274.1	경상남도 진주시 충의로 19(충무공동)	한국토지주택공사				지구 내
459	학포리	기정	987-1	도	23.2	23.2		국(농림수산식품부)				지구 내
460	학포리	기정	986-1	구	14.2	14.2		국(농림수산식품부)				지구 내
461	학포리	기정	124-14	답	149	149		경상남도				지구 내
462	학포리	기정	182	도	42	42		국(농림축산식품부)				지구 내
463	학포리	기정	174-9	구	42	42		국(농림축산식품부)				지구 내
464	학포리	기정	976-1	도	25.1	25.1		국(농림수산식품부)				지구 내
465	학포리	기정	977-1	구	10	10		국(농림수산식품부)				지구 내

경 남 공 보

제2639호

2023. 10. 26.(목)

순번	소재지	구분	지번	지목	면적(m ²)		소유자		관계인			비고
					공부	편입	주소	성명	주소	성명	관리관계	
466	학포리	기정	984	구	30.7	30.7		국(농림축산식품부)				지구 내
467	학포리	기정	127-23	답	1,652	1,652		경상남도				지구 내
468	학포리	기정	127-22	답	75	75		경상남도				지구 내
469	학포리	기정	948-8	답	758.8	758.8	경상남도 진주시 충의로 19(충무공동)	한국토지주택공사				지구 내
470	학포리	기정	130-25	도	1,249	1,249		경상남도				지구 내
471	학포리	기정	130-18	도	32	32		경상남도				지구 내
472	학포리	기정	948-7	답	118.8	118.8	경상남도 진주시 충의로 19(충무공동)	한국토지주택공사				지구 내
473	학포리	기정	949-3	답	142.5	142.5	경상남도 진주시 충의로 19(충무공동)	한국토지주택공사				지구 내
474	학포리	기정	979-1	구	111	111		국(농림수산식품부)				지구 내
475	학포리	기정	948-6	답	18.4	18.4	경상남도 진주시 충의로 19(충무공동)	한국토지주택공사				지구 내
476	학포리	기정	949-2	답	278	278	경상남도 진주시 충의로 19(충무공동)	한국토지주택공사				지구 내
477	학포리	기정	130-24	답	404	404	경상남도 진주시 충의로 19(충무공동)	한국토지주택공사				지구 내
478	학포리	기정	949-4	답	818.3	818.3	경상남도 진주시 충의로 19(충무공동)	한국토지주택공사				지구 내
479	학포리	기정	980-1	도	236.6	236.6		국(농림수산식품부)				지구 내
480	학포리	기정	950-12	답	1399	1399	경상남도 진주시 충의로 19(충무공동)	한국토지주택공사				지구 내
481	학포리	기정	187-4	도	22	22		국(농림수산식품부)				지구 내
482	학포리	기정	187-6	도	37	37		국(농림수산식품부)				지구 내
483	학포리	기정	129-7	답	29	29		경상남도				지구 내
484	학포리	기정	129-8	답	37	37		경상남도				지구 내
485	학포리	기정	950-10	답	1371.9	1371.9	경상남도 진주시 충의로 19(충무공동)	한국토지주택공사				지구 내
486	학포리	기정	950-9	답	696.4	696.4	경상남도 진주시 충의로 19(충무공동)	한국토지주택공사				지구 내
487	학포리	기정	950-8	답	541.8	541.8	경상남도 진주시 충의로 19(충무공동)	한국토지주택공사				지구 내
488	학포리	기정	950-7	답	559	559	경상남도 진주시 충의로 19(충무공동)	한국토지주택공사				지구 내
489	학포리	기정	981-1	구	50.2	50.2		국(농림수산식품부)				지구 내
490	학포리	기정	982-1	도	249.9	249.9		국(농림수산식품부)				지구 내
491	학포리	기정	126-27	답	466	466		경상남도				지구 내
492	학포리	기정	946-15	답	89.9	89.9	부산 동래구 명륜동32-83	남상규				지구 내
493	학포리	기정	126-26	답	480	480	경상남도 창원군 부곡면 학포리81	남폐숙				지구 내
494	학포리	기정	946-14	답	526.8	526.8	경상남도 창원군 계성면 준공업단지길 32-27	임체범 외 1인				지구 내
495	학포리	기정	126-25	답	537	537		경상남도				지구 내

경 남 공 보

제2639호

2023. 10. 26.(목)

순번	소재지	구분	지번	지목	면적(m ²)		소유자		관계인			비고
					공부	편입	주소	성명	주소	성명	권리관계	
496	학포리	기정	946-13	답	512.6	512.6	경남 창원시 동읍 본포리 105-2	조창범				지구 내
497	학포리	기정	126-24	답	22	22		경상남도				지구 내
498	학포리	기정	946-12	답	26.9	26.9	경남 마산시 회원동 652-18	황점숙				지구 내
499	구산리	기정	1071-7	천	581	581		국(농림수산식품부)				지구 내
500	구산리	기정	99-4	천	189.0	189.0	경상남도 진주시 충의로 19(충무공동)	한국토지주택공사				지구 내
501	구산리	기정	1130-10	답	702.9	702.9	경상남도 진주시 충의로 19(충무공동)	한국토지주택공사				지구 내
502	구산리	기정	1130-8	답	691.8	691.8	경상남도 진주시 충의로 19(충무공동)	한국토지주택공사				지구 내
503	구산리	기정	1130-6	답	564.3	564.3	경상남도 진주시 충의로 19(충무공동)	한국토지주택공사				지구 내
504	구산리	기정	1130-5	답	1,317.6	1,317.6	경상남도 진주시 충의로 19(충무공동)	한국토지주택공사				지구 내
505	구산리	기정	1184-1	도	53.2	53.2		국(농림수산식품부)				지구 내
506	구산리	기정	30-37	도	15	15		국(농림수산식품부)				지구 내
507	구산리	기정	30-39	구	9.0	9.0	경상남도 진주시 충의로 19(충무공동)	한국토지주택공사				지구 내
508	구산리	기정	30-38	답	3.0	3.0	경상남도 진주시 충의로 19(충무공동)	한국토지주택공사				지구 내
509	구산리	기정	78-39	구	278	278		국(농림수산식품부)				지구 내
510	구산리	기정	78-40	구	368	368		국(농림수산식품부)				지구 내
511	구산리	기정	31-14	도	146	146		국(농림수산식품부)				지구 내
512	구산리	기정	135-8	천	32	32	118	남창동	창녕군창녕읍 말흘리185-1	창녕군농업협동조합	근저당권	지구 내
513	구산리	기정	31-16	답	24	24	118	남창동				지구 내
514	구산리	기정	31-15	답	70	70	118	남창동				지구 내
515	구산리	기정	31-13	답	274.0	274.0	경상남도 진주시 충의로 19(충무공동)	한국토지주택공사				지구 내
516	구산리	기정	31-17	구	29.0	29.0	경상남도 진주시 충의로 19(충무공동)	한국토지주택공사				지구 내
517	구산리	기정	1183-1	구	50.5	50.5		국(농림수산식품부)				지구 내
518	구산리	기정	1183-2	구	21.2	21.2		국(농림수산식품부)				지구 내
519	구산리	기정	32-14	도	26	26		경상남도				지구 내
520	구산리	기정	37-16	도	99	99		경상남도				지구 내
521	구산리	기정	1092-8	도	6	6		국(국토교통부)				지구 내
522	구산리	기정	183-16	도	1	1	김해군 진영읍 여내리 700	김봉훈				지구 내
523	구산리	기정	183-11	도	95.0	95.0	경상남도 진주시 충의로 19(충무공동)	한국토지주택공사				지구 내
524	구산리	기정	183-1	천	10.0	10.0	경상남도 진주시 충의로 19(충무공동)	한국토지주택공사				지구 내
525	구산리	기정	1092-3	도	3	3		국(국토교통부)				지구 내

경 남 공 보

제2639호

2023. 10. 26.(목)

순번	소재지	구분	지번	지목	면적(m ²)		소유자		관계인			비고
					공부	편입	주소	성명	주소	성명	권리관계	
526	구산리	기정	183-15	답	46	46	학포1길 52-11	남재호				지구 내
527	구산리	기정	178-2	도	7	7		창녕군				지구 내
528	구산리	기정	1092-2	도	43	43		국(국토교통부)				지구 내
529	구산리	기정	183-14	도	1,901	1,901		경상남도				지구 내
530	구산리	기정	185-8	전	78.0	78.0	경상남도 진주시 충의로 19(충무공동)	한국토지주택공사				지구 내
531	구산리	기정	185-9	전	44.0	44.0	경상남도 진주시 충의로 19(충무공동)	한국토지주택공사				지구 내
532	구산리	기정	1090-3	구	43	43		국(농림수산식품부)				지구 내
533	구산리	기정	216-2	도	641	641		경상남도				지구 내
534	구산리	기정	40-3	답	77.0	77.0	경상남도 진주시 충의로 19(충무공동)	한국토지주택공사				지구 내
535	구산리	기정	214-3	전	20.0	20.0	경상남도 진주시 충의로 19(충무공동)	한국토지주택공사				지구 내
536	구산리	기정	214-1	도	20	20	부산 금정구 남산동 265-5	남신희				지구 내
537	구산리	기정	1088-5	도	729	729		국(농림수산식품부)				지구 내
538	구산리	기정	215-4	전	79.0	79.0	경상남도 진주시 충의로 19(충무공동)	한국토지주택공사				지구 내
539	구산리	기정	215-1	전	102.0	102.0	경상남도 진주시 충의로 19(충무공동)	한국토지주택공사				지구 내
540	구산리	기정	215-5	도	13.0	13.0	경상남도 진주시 충의로 19(충무공동)	한국토지주택공사				지구 내
541	구산리	기정	222-4	묘	12.0	12.0	경상남도 진주시 충의로 19(충무공동)	한국토지주택공사				지구 내
542	구산리	기정	222-3	도	10	10	유촌리	남상원				지구 내
543	구산리	기정	222-1	도	3	3	유촌리	남상원				지구 내
544	구산리	기정	221-2	도	3	3	창녕군 부곡면 구산리 126	문단현 외1				지구 내
545	구산리	기정	221-3	도	6	6	창녕군 부곡면 구산리 889	남상태 외1				지구 내
546	구산리	기정	221-5	전	4.0	4.0	경상남도 진주시 충의로 19(충무공동)	한국토지주택공사				지구 내
547	구산리	기정	220-5	도	263.0	263.0	경상남도 진주시 충의로 19(충무공동)	한국토지주택공사				지구 내
548	구산리	기정	215-2	도	1,239	1,239		경상남도				지구 내
549	구산리	기정	1089-1	구	100	100		국(농림수산식품부)				지구 내
550	구산리	기정	285-1	도	1,072	1,072		경상남도				지구 내
551	구산리	기정	286-11	전	7.0	7.0	경상남도 진주시 충의로 19(충무공동)	한국토지주택공사				지구 내
552	구산리	기정	1169-1	구	183.2	183.2		국(농림수산식품부)				지구 내
553	구산리	기정	1180-2	도	667	667		국(농림수산식품부)				지구 내
554	구산리	기정	1129-13	답	1,549.6	1,549.6	경상남도 진주시 충의로 19(충무공동)	한국토지주택공사				지구 내
555	구산리	기정	1129-12	답	374.8	374.8	경상남도 진주시 충의로 19(충무공동)	한국토지주택공사				지구 내

경 남 공 보

제2639호

2023. 10. 26.(목)

순번	소재지	구분	지번	지목	면적(m ²)		소유자		관계인			비고
					공부	편입	주소	성명	주소	성명	권리관계	
556	구산리	기정	1129-11	답	467.9	467.9	경상남도 진주시 충의로 19(충무공동)	한국토지주택공사				지구 내
557	구산리	기정	1129-10	답	675.9	675.9	경상남도 진주시 충의로 19(충무공동)	한국토지주택공사				지구 내
558	구산리	기정	1129-9	답	1,163.3	1,163.3	경상남도 진주시 충의로 19(충무공동)	한국토지주택공사				지구 내
559	구산리	기정	1129-7	답	1,299.1	1,299.1	경상남도 진주시 충의로 19(충무공동)	한국토지주택공사				지구 내
560	구산리	기정	1178-1	구	87.1	87.1		국(농림수산식품부)				지구 내
561	구산리	기정	1124-15	답	2,359.1	2,359.1	경상남도 진주시 충의로 19(충무공동)	한국토지주택공사				지구 내
562	구산리	기정	1124-16	답	62.4	62.4	경상남도 진주시 충의로 19(충무공동)	한국토지주택공사				지구 내
563	구산리	기정	1177-1	구	37.1	37.1		국(농림수산식품부)				지구 내
564	구산리	기정	1176-1	도	90.4	90.4		국(농림수산식품부)				지구 내
565	구산리	기정	40-4	도	501	501		경상남도				지구 내
566	구산리	기정	1123-12	답	1,312.0	1,312.0	경상남도 진주시 충의로 19(충무공동)	한국토지주택공사				지구 내
567	구산리	기정	1172-1	구	47.5	47.5		국(농림수산식품부)				지구 내
568	구산리	기정	1122-14	답	837.6	837.6	경상남도 진주시 충의로 19(충무공동)	한국토지주택공사				지구 내
569	구산리	기정	216-1	전	53.0	53.0	경상남도 진주시 충의로 19(충무공동)	한국토지주택공사				지구 내
570	구산리	기정	217-1	잡	56.0	56.0	경상남도 진주시 충의로 19(충무공동)	한국토지주택공사				지구 내
571	구산리	기정	1171-1	구	364	364		국(농림수산식품부)				지구 내
572	구산리	기정	219-2	전	147.0	147.0	경상남도 진주시 충의로 19(충무공동)	한국토지주택공사				지구 내
573	구산리	기정	219-1	전	82.0	82.0	경상남도 진주시 충의로 19(충무공동)	한국토지주택공사				지구 내
574	구산리	기정	1122-15	답	39.7	39.7	경상남도 진주시 충의로 19(충무공동)	한국토지주택공사				지구 내
575	구산리	기정	1170-1	도	41.4	41.4		국(농림수산식품부)				지구 내
576	구산리	기정	219	전	146.0	146.0	경상남도 진주시 충의로 19(충무공동)	한국토지주택공사				지구 내
577	구산리	기정	220-1	전	540.0	540.0	경상남도 진주시 충의로 19(충무공동)	한국토지주택공사				지구 내
578	구산리	기정	41-13	답	179.0	179.0	경상남도 진주시 충의로 19(충무공동)	한국토지주택공사				지구 내
579	구산리	기정	41-14	답	706.0	706.0	경상남도 진주시 충의로 19(충무공동)	한국토지주택공사				지구 내
580	구산리	기정	218-1	잡	13	13	창녕군 부곡면 구산리 361	남상출				지구 내
581	구산리	기정	287-1	잡	10	10		창녕군				지구 내
582	구산리	기정	286-2	전	116.0	116.0	경상남도 진주시 충의로 19(충무공동)	한국토지주택공사				지구 내
583	구산리	기정	288-1	잡	17	17	창녕군 부곡면 학포리 82	남상대				지구 내
584	구산리	기정	286-12	전	5.0	5.0	경상남도 진주시 충의로 19(충무공동)	한국토지주택공사				지구 내

경 남 공 보

제2639호

2023. 10. 26.(목)

순번	소재지	구분	지번	지목	면적(m ²)		소유자		관계인			비고
					공부	편입	주소	성명	주소	성명	권리관계	
585	구산리	기정	286-3	도	218.0	218.0	경상남도 진주시 충의로 19(충무공동)	한국토지주택공사				지구 내
586	구산리	기정	42-15	답	228.0	228.0	경상남도 진주시 충의로 19(충무공동)	한국토지주택공사				지구 내
587	구산리	기정	289-1	도	291	291		경상남도				지구 내
588	구산리	기정	42-14	답	559.0	559.0	경상남도 진주시 충의로 19(충무공동)	한국토지주택공사				지구 내
589	구산리	기정	289-5	도	30.0	30.0	경상남도 진주시 충의로 19(충무공동)	한국토지주택공사				지구 내
590	구산리	기정	1102-3	구	41	41		국(농림수산식품부)				지구 내
591	구산리	기정	291-1	도	10.0	10.0	경상남도 진주시 충의로 19(충무공동)	한국토지주택공사				지구 내
592	구산리	기정	290-2	답	36.0	36.0	경상남도 진주시 충의로 19(충무공동)	한국토지주택공사				지구 내
593	구산리	기정	290-1	도	53.0	53.0	경상남도 진주시 충의로 19(충무공동)	한국토지주택공사				지구 내
594	구산리	기정	291-2	도	496	496		경상남도				지구 내
595	구산리	기정	91	구	28	28		국(농림축산식품부)				지구 내
596	구산리	기정	295-6	대	51.0	51.0	경상남도 진주시 충의로 19(충무공동)	한국토지주택공사				지구 내
597	구산리	기정	295-4	도	182.0	182.0	경상남도 진주시 충의로 19(충무공동)	한국토지주택공사				지구 내
598	구산리	기정	293-3	전	126.0	126.0	경상남도 진주시 충의로 19(충무공동)	한국토지주택공사				지구 내
599	구산리	기정	294-3	답	258.0	258.0	경상남도 진주시 충의로 19(충무공동)	한국토지주택공사				지구 내
600	구산리	기정	295-2	도	367.0	367.0	경상남도 진주시 충의로 19(충무공동)	한국토지주택공사				지구 내
601	구산리	기정	295-1	답	33.0	33.0	경상남도 진주시 충의로 19(충무공동)	한국토지주택공사				지구 내
602	구산리	기정	297-3	도	3.0	3.0	경상남도 진주시 충의로 19(충무공동)	한국토지주택공사				지구 내
603	구산리	기정	296-2	도	198.0	198.0	경상남도 진주시 충의로 19(충무공동)	한국토지주택공사				지구 내
604	구산리	기정	297-2	도	367.0	367.0	경상남도 진주시 충의로 19(충무공동)	한국토지주택공사				지구 내
605	구산리	기정	297-7	답	83.0	83.0	경상남도 진주시 충의로 19(충무공동)	한국토지주택공사				지구 내
606	구산리	기정	298-2	답	4.0	4.0	경상남도 진주시 충의로 19(충무공동)	한국토지주택공사				지구 내
607	구산리	기정	308-8	답	36.0	36.0	경상남도 진주시 충의로 19(충무공동)	한국토지주택공사				지구 내
608	구산리	기정	296-5	도	1,392	1,392		경상남도				지구 내
609	구산리	기정	308-9	답	25	25		창녕군				지구 내
610	구산리	기정	307-5	답	56	56		창녕군				지구 내
611	구산리	기정	306-2	답	25	25		창녕군				지구 내
612	구산리	기정	307-7	답	237	237		창녕군				지구 내
613	구산리	기정	307-8	대	18	18		창녕군				지구 내

경 남 공 보

제2639호

2023. 10. 26.(목)

순번	소재지	구분	지번	지목	면적(m ²)		소유자		관계인			비고
					공부	편입	주소	성명	주소	성명	권리관계	
614	구산리	기정	1086-3	도	192	192		국(농림수산식품부)				지구 내
615	구산리	기정	354-1	답	42.0	42.0	경상남도 진주시 충의로 19(충무공동)	한국토지주택공사				지구 내
616	구산리	기정	353-4	답	6.0	6.0	경상남도 진주시 충의로 19(충무공동)	한국토지주택공사				지구 내
617	구산리	기정	353-5	답	831.0	831.0	경상남도 진주시 충의로 19(충무공동)	한국토지주택공사				지구 내
618	구산리	기정	352-2	답	311.0	311.0	경상남도 진주시 충의로 19(충무공동)	한국토지주택공사				지구 내
619	구산리	기정	352-1	도	504	504		경상남도				지구 내
620	구산리	기정	1073-14	구	63	63		국(농림수산식품부)				지구 내
621	구산리	기정	1073-16	구	396	396		국(농림수산식품부)				지구 내
622	구산리	기정	1085-4	도	40	40		국(농림수산식품부)				지구 내
623	구산리	기정	1085-5	도	128	128		국(농림수산식품부)				지구 내
624	구산리	기정	423-2	도	3	3	창녕군 부곡면 구산리 386	남정병				지구 내
625	구산리	기정	420-4	도	23.0	23.0	경상남도 진주시 충의로 19(충무공동)	한국토지주택공사				지구 내
626	구산리	기정	422-2	도	43	43	창녕군 부곡면 구산리 375	남신희				지구 내
627	구산리	기정	420-5	대	212.0	212.0	경상남도 진주시 충의로 19(충무공동)	한국토지주택공사				지구 내
628	구산리	기정	423-3	답	125.0	125.0	경상남도 진주시 충의로 19(충무공동)	한국토지주택공사				지구 내
629	구산리	기정	424-7	답	167	167		남동희				지구 내
630	구산리	기정	424-4	도	243	243		경상남도				지구 내
631	구산리	기정	424-3	도	307.0	307.0	경상남도 진주시 충의로 19(충무공동)	한국토지주택공사				지구 내
632	구산리	기정	424-6	답	99.0	99.0	경상남도 진주시 충의로 19(충무공동)	한국토지주택공사				지구 내
633	구산리	기정	425-3	도	85.0	85.0	경상남도 진주시 충의로 19(충무공동)	한국토지주택공사				지구 내
634	구산리	기정	425-4	답	89.0	89.0	경상남도 진주시 충의로 19(충무공동)	한국토지주택공사				지구 내
635	구산리	기정	479-3	도	70	70		경상남도				지구 내
636	구산리	기정	476-6	답	176.0	176.0	경상남도 진주시 충의로 19(충무공동)	한국토지주택공사				지구 내
637	구산리	기정	478-2	도	235	235	창녕군 부곡면 구산리 991	신학이 외1인				지구 내
638	구산리	기정	478-4	도	91	91		경상남도				지구 내
639	구산리	기정	474-1	도	93	93	창녕군 부곡면 구산리 991	신학이				지구 내
640	구산리	기정	476-2	도	7	7	창녕군 부곡면 구산리 380	김관선				지구 내
641	구산리	기정	476-4	도	37	37	창녕군 부곡면 구산리 380	김관선				지구 내
642	구산리	기정	55-4	도	10	10	창녕군 부곡면 구산리 883	남중석				지구 내

경 남 공 보

제2639호

2023. 10. 26.(목)

순번	소재지	구분	지번	지목	면적(m ²)		소유자		관계인			비고
					공부	편입	주소	성명	주소	성명	관리관계	
643	구산리	기정	1199-1	구	1.9	1.9		국(농림수산식품부)				지구 내
644	구산리	기정	1199-2	구	39	39		국(농림수산식품부)				지구 내
645	구산리	기정	55-5	도	134	134		경상남도				지구 내
646	구산리	기정	1198-1	답	119.4	119.4	경남 창원군 부곡면 구산리883	남중석				지구 내
647	구산리	기정	56-6	도	9	9		경상남도				지구 내
648	구산리	기정	76	도	1,663	1,663		국(농림축산식품부)				지구 내
649	구산리	기정	41-12	답	50.0	50.0	경상남도 진주시 충의로 19(충무공동)	한국토지주택공사				지구 내
650	구산리	기정	1163-1	구	34.2	34.2		국(농림수산식품부)				지구 내
651	구산리	기정	42-10	답	403.0	403.0	경상남도 진주시 충의로 19(충무공동)	한국토지주택공사				지구 내
652	구산리	기정	1119-10	답	742.7	742.7	경상남도 진주시 충의로 19(충무공동)	한국토지주택공사				지구 내
653	구산리	기정	42-9	답	427.0	427.0	경상남도 진주시 충의로 19(충무공동)	한국토지주택공사				지구 내
654	구산리	기정	1166-1	구	26.7	26.7		국(농림수산식품부)				지구 내
655	구산리	기정	1165-1	도	57.9	57.9		국(농림수산식품부)				지구 내
656	구산리	기정	1164-1	구	34.1	34.1		국(농림수산식품부)				지구 내
657	구산리	기정	1116-7	답	22.7	22.7	경상남도 진주시 충의로 19(충무공동)	한국토지주택공사				지구 내
658	구산리	기정	233-7	전	92.0	92.0	경상남도 진주시 충의로 19(충무공동)	한국토지주택공사				지구 내
659	구산리	기정	49-12	답	159.0	159.0	경상남도 진주시 충의로 19(충무공동)	한국토지주택공사				지구 내
660	구산리	기정	233-5	대	243.0	243.0	경상남도 진주시 충의로 19(충무공동)	한국토지주택공사				지구 내
661	구산리	기정	233-6	답	116.0	116.0	경상남도 진주시 충의로 19(충무공동)	한국토지주택공사				지구 내
662	구산리	기정	233-4	대	303.0	303.0	경상남도 진주시 충의로 19(충무공동)	한국토지주택공사				지구 내
663	구산리	기정	233-1	대	327.0	327.0	경상남도 진주시 충의로 19(충무공동)	한국토지주택공사				지구 내
664	구산리	기정	296-4	답	170.0	170.0	경상남도 진주시 충의로 19(충무공동)	한국토지주택공사				지구 내
665	구산리	기정	296-3	답	155.0	155.0	경상남도 진주시 충의로 19(충무공동)	한국토지주택공사				지구 내
666	구산리	기정	312-5	답	24.0	24.0	경상남도 진주시 충의로 19(충무공동)	한국토지주택공사				지구 내
667	구산리	기정	312-6	답	56.0	56.0	경상남도 진주시 충의로 19(충무공동)	한국토지주택공사				지구 내
668	구산리	기정	297-1	답	152.0	152.0	경상남도 진주시 충의로 19(충무공동)	한국토지주택공사				지구 내
669	구산리	기정	312-7	답	457	457	경상남도 밀양시 삼문중앙로2길 22, 비동 401호(삼문동, 성원플러스6차)	서유경	밀양시밀양대로17 77(삼문동)	밀양농업 협동조합	근저당권, 지상권	지구 내
670	구산리	기정	308-7	대	207.0	207.0	경상남도 진주시 충의로 19(충무공동)	한국토지주택공사				지구 내

경 남 공 보

제2639호

2023. 10. 26.(목)

순번	소재지	구분	지번	지목	면적(m ²)		소유자		관계인			비고
					공부	편입	주소	성명	주소	성명	권리관계	
671	구산리	기정	307-1	대	69.0	69.0	경상남도 진주시 충의로 19(충무공동)	한국토지주택공사				지구 내
672	구산리	기정	309-3	답	416.0	416.0	경상남도 진주시 충의로 19(충무공동)	한국토지주택공사				지구 내
673	구산리	기정	309-2	도	17.0	17.0	경상남도 진주시 충의로 19(충무공동)	한국토지주택공사				지구 내
674	구산리	기정	351-1	답	13	13	창녕군 부곡면 구산리 885	남중희				지구 내
675	구산리	기정	350-2	답	3.0	3.0	경상남도 진주시 충의로 19(충무공동)	한국토지주택공사				지구 내
676	구산리	기정	353-1	도	56	56	창녕군 부곡면 구산리 258	남을희				지구 내
677	구산리	기정	51-10	대	565.0	565.0	경상남도 진주시 충의로 19(충무공동)	한국토지주택공사				지구 내
678	구산리	기정	352-3	도	7.0	7.0	경상남도 진주시 충의로 19(충무공동)	한국토지주택공사				지구 내
679	구산리	기정	351-2	도	451.0	451.0	경상남도 진주시 충의로 19(충무공동)	한국토지주택공사				지구 내
680	구산리	기정	51-5	도	5.0	5.0	경상남도 진주시 충의로 19(충무공동)	한국토지주택공사				지구 내
681	구산리	기정	51-6	도	1.0	1.0	경상남도 진주시 충의로 19(충무공동)	한국토지주택공사				지구 내
682	구산리	기정	83-2	도	101	101		국(농림수산식품부)				지구 내
683	구산리	기정	78-43	구	180	180		국(농림수산식품부)				지구 내
684	구산리	기정	82-1	도	78	78		국(농림수산식품부)				지구 내
685	구산리	기정	52-44	도	103.0	103.0	경상남도 진주시 충의로 19(충무공동)	한국토지주택공사				지구 내
686	구산리	기정	52-43	답	195.0	195.0	경상남도 진주시 충의로 19(충무공동)	한국토지주택공사				지구 내
687	구산리	기정	52-15	구	264	264		국(농림축산식품부)				지구 내
688	구산리	기정	52-16	도	239	239		경상남도				지구 내
689	구산리	기정	425-2	도	89	89	창녕군 부곡면 구산리 259	김갑수				지구 내
690	구산리	기정	52-42	답	493.0	493.0	경상남도 진주시 충의로 19(충무공동)	한국토지주택공사				지구 내
691	구산리	기정	480-1	도	30	30	창녕군 부곡면 구산리 259	김쾌만 외1				지구 내
692	구산리	기정	1157-1	구	42.4	42.4		국(농림수산식품부)				지구 내
693	구산리	기정	479-2	도	126	126	창녕군 부곡면 구산리 365	남용희 외1				지구 내
694	구산리	기정	52-1	구	132	132		경상남도				지구 내
695	구산리	기정	1114-12	답	794.9	794.9	경상남도 진주시 충의로 19(충무공동)	한국토지주택공사				지구 내
696	구산리	기정	1156-1	구	49	49		국(농림수산식품부)				지구 내
697	구산리	기정	1111-5	답	764.9	764.9	경상남도 진주시 충의로 19(충무공동)	한국토지주택공사				지구 내
698	구산리	기정	1111-6	답	590.5	590.5	경상남도 진주시 충의로 19(충무공동)	한국토지주택공사				지구 내
699	구산리	기정	1155-1	도	52	52		창녕군				지구 내

경 남 공 보

제2639호

2023. 10. 26.(목)

순번	소재지	구분	지번	지목	면적(m ²)		소유자		관계인			비고
					공부	편입	주소	성명	주소	성명	관리관계	
700	구산리	기정	1154-1	구	21.5	21.5		국(농림수산식품부)				지구 내
701	구산리	기정	1153	구	772.2	772.2	경상남도 진주시 충의로 19(충무공동)	한국토지주택공사				지구 내
702	구산리	기정	1110-3	답	1,001.4	1,001.4	경상남도 진주시 충의로 19(충무공동)	한국토지주택공사				지구 내
703	구산리	기정	1152-1	도	73.8	73.8	경상남도 진주시 충의로 19(충무공동)	한국토지주택공사				지구 내
704	구산리	기정	1151-1	구	106.8	106.8	경상남도 진주시 충의로 19(충무공동)	한국토지주택공사				지구 내
705	구산리	기정	1109-14	답	19.6	19.6	경상남도 진주시 충의로 19(충무공동)	한국토지주택공사				지구 내
706	구산리	기정	1144-1	구	24.5	24.5		국(농림수산식품부)				지구 내
707	구산리	기정	1143-1	도	51.8	51.8		창녕군				지구 내
708	구산리	기정	1108-18	답	1,196.9	1,196.9	경상남도 진주시 충의로 19(충무공동)	한국토지주택공사				지구 내
709	구산리	기정	1207-1	구	0.8	0.8		국(농림수산식품부)				지구 내
710	구산리	기정	1206-1	도	8.2	8.2		국(농림수산식품부)				지구 내
711	구산리	기정	1192-7	답	261.5	261.5	경상남도 진주시 충의로 19(충무공동)	한국토지주택공사				지구 내
712	구산리	기정	20-9	도	83	83		경상남도				지구 내
713	구산리	기정	1208-1	구	7.6	7.6		국(농림수산식품부)				지구 내
714	구산리	기정	1190-7	답	93.1	93.1	경상남도 진주시 충의로 19(충무공동)	한국토지주택공사				지구 내
715	구산리	기정	1209-1	도	15	15		국(농림수산식품부)				지구 내
716	구산리	기정	1189-1	답	12.1	12.1	경상남도 진주시 충의로 19(충무공동)	한국토지주택공사				지구 내
717	구산리	기정	623-5	도	80	80		경상남도				지구 내
718	구산리	기정	623-4	전	91	91		경상남도				지구 내
719	구산리	기정	산1-18	임	500	500		경상남도				지구 내
720	구산리	기정	75-8	도	15	15		국(농림수산식품부)				지구 내
721	구산리	기정	산1-16	임	140.0	140.0	경상남도 진주시 충의로 19(충무공동)	한국토지주택공사				지구 내
722	구산리	기정	680-7	전	17.0	17.0	경상남도 진주시 충의로 19(충무공동)	한국토지주택공사				지구 내
723	구산리	기정	1142-1	구	38.5	38.5		국(농림수산식품부)				지구 내
724	구산리	기정	1134	도	897.3	897.3		경상남도				지구 내
725	구산리	기정	1107-16	답	306.8	306.8	경상남도 진주시 충의로 19(충무공동)	한국토지주택공사				지구 내
726	구산리	기정	1107-1	답	942.8	942.8	경상남도 진주시 충의로 19(충무공동)	한국토지주택공사				지구 내
727	구산리	기정	78-36	구	318	318		국(농림수산식품부)				지구 내
728	구산리	기정	78-38	구	2,547	2,547		국(농림수산식품부)				지구 내
729	구산리	기정	1141-1	구	26.2	26.2		국(농림수산식품부)				지구 내
730	구산리	기정	1140-1	도	56.7	56.7		경상남도				지구 내

경 남 공 보

제2639호

2023. 10. 26.(목)

순번	소재지	구분	지번	지목	면적(m ²)		소유자		관계인			비고
					공부	편입	주소	성명	주소	성명	권리관계	
731	구산리	기정	1139-1	구	20.4	20.4		국(농림수산식품부)				지구 내
732	구산리	기정	1106-12	답	1,367.3	1,367.3	경상남도 진주시 충의로 19(충무공동)	한국토지주택공사				지구 내
733	구산리	기정	1135	구	1,134	1,134		국(농림축산식품부)				지구 내
734	구산리	기정	75-7	도	4,122	4,122		국(농림수산식품부)				지구 내
735	구산리	기정	1138-1	구	25.9	25.9		국(농림수산식품부)				지구 내
736	구산리	기정	1105-10	답	1,272.1	1,272.1	경상남도 진주시 충의로 19(충무공동)	한국토지주택공사				지구 내
737	구산리	기정	1137-1	도	48.5	48.5		국(농림수산식품부)				지구 내
738	구산리	기정	1136-1	구	16.7	16.7		국(농림수산식품부)				지구 내
739	구산리	기정	1104-6	답	6.8	6.8	경상남도 진주시 충의로 19(충무공동)	한국토지주택공사				지구 내
740	구산리	기정	1104-7	답	91.5	91.5	경상남도 진주시 충의로 19(충무공동)	한국토지주택공사				지구 내
741	구산리	기정	1104-1	답	1,036.3	1,036.3	창녕군 부곡면 구산리 701	남상부				지구 내
742	구산리	기정	1133-1	도	79.8	79.8		국(농림수산식품부)				지구 내
743	구산리	기정	1132-1	구	29.5	29.5		국(농림수산식품부)				지구 내
744	구산리	기정	1103-3	답	71.4	71.4	경상남도 진주시 충의로 19(충무공동)	한국토지주택공사				지구 내
745	구산리	기정	13-15	도	84	84		경상남도				지구 내
746	구산리	기정	1072-3	도	88	88		국(농림축산식품부)				지구 내
747	구산리	기정	1073-2	구	8	8		국(농림축산식품부)				지구 내
748	구산리	기정	1073-12	구	48	48		국(농림축산식품부)				지구 내
749	구산리	기정	678-7	도	26	26	밀양군 초동면 금암리 159	김희도				지구 내
750	구산리	기정	1072-13	도	11	11		국(농림축산식품부)				지구 내
751	구산리	기정	13-13	도	37	37		경상남도				지구 내
752	구산리	기정	13-14	도	37	37		경상남도				지구 내
753	구산리	기정	13-16	도	360	360		경상남도				지구 내
754	구산리	기정	74-4	체	218	218		국(농림수산식품부)				지구 내
755	구산리	기정	75-9	도	424	424		국(농림수산식품부)				지구 내
756	구산리	기정	75-11	도	256	256		국(농림수산식품부)				지구 내
757	구산리	기정	678-3	도	30	30	밀양군 초동면 금암리 159	김희도				지구 내
758	구산리	기정	678-9	도	16	16	883	남중석				지구 내
759	구산리	기정	산1-17	도	1,015	1,015		경상남도				지구 내
760	구산리	기정	산1-15	도	307	307		경상남도				지구 내
761	구산리	기정	1072-19	도	242	242		국(농림수산식품부)				지구 내
762	구산리	기정	674-8	도	561	561	비공리 196	남일희				지구 내

경 남 공 보

제2639호

2023. 10. 26.(목)

순번	소재지	구분	지번	지목	면적(m ²)		소유자		관계인			비고
					공부	편입	주소	성명	주소	성명	권리관계	
763	구산리	기정	680-1	도	47	47		경상남도				지구 내
764	구산리	기정	674-9	도	722	722		경상남도				지구 내
765	구산리	기정	1072-16	도	228	228		국(농림수산식품부)				지구 내
766	구산리	기정	1072-18	도	118	118		국(농림수산식품부)				지구 내
767	구산리	기정	산1-14	도	246	246		경상남도				지구 내
768	구산리	기정	205-7	도	1.0	1.0	경상남도 진주시 충의로 19(충무공동)	한국토지주택공사				지구 내
769	구산리	기정	51-11	도	2	2	270	남정돈				지구 내
770	비봉리	기정	산153-2	도	387	387		경상남도				지구 내
771	비봉리	기정	748-4	구	233	233		국(농림수산식품부)				지구 내
772	비봉리	기정	748-6	구	124	124		국(농림수산식품부)				지구 내
773	비봉리	기정	36-7	도	1,541	1,541		경상남도				지구 내
774	비봉리	기정	35-3	천	139	139		경상남도				지구 내
775	비봉리	기정	40-1	도	486	486		경상남도				지구 내
776	비봉리	기정	41-1	도	10	10	창녕군 부곡면 비봉리 429	배정순				지구 내
777	비봉리	기정	31-1	도	36	36	창녕군 부곡면 비봉리 401	김산만화				지구 내
778	비봉리	기정	31-3	천	149	149		경상남도				지구 내
779	비봉리	기정	33-6	도	2,133	2,133		경상남도				지구 내
780	비봉리	기정	33-7	도	283	283		경상남도				지구 내
781	비봉리	기정	32-1	도	873.0	873.0	경상남도 진주시 충의로 19(충무공동)	한국토지주택공사				지구 내
782	비봉리	기정	11-5	도	368.0	368.0	경상남도 진주시 충의로 19(충무공동)	한국토지주택공사				지구 내
783	비봉리	기정	11-6	도	342.0	342.0	경상남도 진주시 충의로 19(충무공동)	한국토지주택공사				지구 내
784	비봉리	기정	11-7	도	73	73		박계범				지구 내
785	비봉리	기정	10-5	도	4	4	429	김인술				지구 내
786	비봉리	기정	산6-12	도	4	4		남조희 외 2인				지구 내
787	비봉리	기정	산6-13	도	130	130		남조희 외 2인				지구 내
788	비봉리	기정	산6-18	임	74	74		창녕군				지구 내
789	비봉리	기정	산7-2	임	37	37		창녕군				지구 내
790	비봉리	기정	산7-3	임	39.0	39.0	경상남도 진주시 충의로 19(충무공동)	한국토지주택공사				지구 내
791	비봉리	기정	산7-4	임	369.0	369.0	경상남도 진주시 충의로 19(충무공동)	한국토지주택공사				지구 내
792	비봉리	기정	산6-14	임	847.0	847.0	경상남도 진주시 충의로 19(충무공동)	한국토지주택공사				지구 내
793	비봉리	기정	산6-9	임	31.0	31.0	경상남도 진주시 충의로 19(충무공동)	한국토지주택공사				지구 내

경 남 공 보

제2639호

2023. 10. 26.(목)

순번	소재지	구분	지번	지목	면적(m ²)		소유자		관계인			비고
					공부	편입	주소	성명	주소	성명	권리관계	
794	비봉리	기정	산6-10	임	772.0	772.0	경상남도 진주시 충의로 19(충무공동)	한국토지주택공사				지구 내
795	비봉리	기정	산6-11	임	84.0	84.0	경상남도 진주시 충의로 19(충무공동)	한국토지주택공사				지구 내
796	비봉리	기정	746-3	도	79	79		국(농림수산식품부)				지구 내
797	비봉리	기정	산6-17	도	142	142		남조희 외 2인				지구 내
798	비봉리	기정	산7-5	도	480	480		경상남도				지구 내
799	비봉리	기정	산6-16	도	1,208	1,208		경상남도				지구 내
800	비봉리	기정	산6-15	도	903	903		경상남도				지구 내
801	수다리	기정	산355-2	임	1,166.0	1,166.0	경상남도 진주시 충의로 19(충무공동)	한국토지주택공사				지구 내
802	수다리	기정	산354-2	도	2,965	2,965		경상남도				지구 내
803	수다리	기정	172-9	도	652	652	비공리	김의범				지구 내
804	수다리	기정	172-8	도	319	319		경상남도				지구 내
805	수다리	기정	172-2	도	918	918	비공리	김의범				지구 내
806	수다리	기정	산352-1	도	969	969		경상남도				지구 내
807	수다리	기정	266-33	구	151	151		국(농림수산식품부)				지구 내
808	수다리	기정	1427-1	도	318	318		국(농림축산식품부)				지구 내
809	수다리	기정	168-6	도	238	238		경상남도				지구 내
810	수다리	기정	산351-1	도	231	231		경상남도				지구 내
811	수다리	기정	168-2	도	278.0	278.0	경상남도 진주시 충의로 19(충무공동)	한국토지주택공사				지구 내
812	수다리	기정	167-5	도	530	530		경상남도	부산동구수정동10 43-12	김술선	근저당권	지구 내
813	수다리	기정	167-2	도	565.0	565.0	경상남도 진주시 충의로 19(충무공동)	한국토지주택공사				지구 내
814	수다리	기정	167-6	천	4.0	4.0	경상남도 진주시 충의로 19(충무공동)	한국토지주택공사				지구 내
815	수다리	기정	1422-8	구	166	166		국(농림수산식품부)				지구 내
816	수다리	기정	149-5	도	1,578	1,578		경상남도				지구 내
817	수다리	기정	144-1	구	244	244		국(농림축산식품부)				지구 내
818	수다리	기정	1559-1	답	14.7	14.7	경상남도 김해시 대동면 대동로962번길 101	최성만	경상남도밀양시 하남읍	남밀양농업 협동조합	근저당권	지구 내
819	수다리	기정	144-3	도	42	42		경상남도				지구 내
820	수다리	기정	1574-1	구	17	17		국(농림수산식품부)				지구 내
821	수다리	기정	1573-1	도	30.3	30.3		경상남도				지구 내
822	수다리	기정	1549-1	답	207.4	207.4	경상남도 진주시 충의로 19(충무공동)	한국토지주택공사				지구 내
823	수다리	기정	1576-1	구	373.9	373.9		국(농림수산식품부)				지구 내
824	수다리	기정	1576-2	구	714.1	714.1		국(농림수산식품부)				지구 내
825	수다리	기정	1576-4	구	357.9	357.9		국(농림수산식품부)				지구 내

경 남 공 보

제2639호

2023. 10. 26.(목)

순번	소재지	구분	지번	지목	면적(m ²)		소유자		관계인			비고
					공부	편입	주소	성명	주소	성명	권리관계	
826	수다리	기정	1576-5	구	40.4	40.4		국(농림수산식품부)				지구 내
827	수다리	기정	산313-3	도	878	878		경상남도				지구 내
828	수다리	기정	105-5	도	1,096	1,096		경상남도				지구 내
829	수다리	기정	104-4	도	1	1	247	황인열				지구 내
830	수다리	기정	109-1	도	188	188	밀양군 상서 초동면 명성리	박차봉				지구 내
831	수다리	기정	104-1	도	22	22	창녕군 부곡면 수다리 247	황인열				지구 내
832	수다리	기정	104-3	전	5	5	247	황인열				지구 내
833	수다리	기정	110-1	도	93	93		경상남도				지구 내
834	수다리	기정	110-2	전	122	122	창녕군 부곡면 수다리 247	손수도				지구 내
835	수다리	기정	108-7	도	307	307	247	이유복				지구 내
836	수다리	기정	108-6	도	112	112		경상남도				지구 내
837	수다리	기정	108-9	도	6	6	247	이유복				지구 내
838	수다리	기정	108-8	전	104.0	104.0	경상남도 진주시 충의로 19(충무공동)	한국토지주택공사				지구 내
839	수다리	기정	117-4	도	249	249		경상남도				지구 내
840	수다리	기정	266-32	도	22	22		국(농림수산식품부)				지구 내
841	수다리	기정	119-1	도	205	205	마산부 대신부 갈전리	박주야				지구 내
842	수다리	기정	116-8	도	749	749		경상남도				지구 내
843	수다리	기정	119-4	묘	197	197		박주야				지구 내
844	수다리	기정	118-2	묘	69	69		성태경				지구 내
845	수다리	기정	117-2	도	83	83	창녕군 부곡면 수다리 608	윤일철				지구 내
846	수다리	기정	116-9	전	43.0	43.0	경상남도 진주시 충의로 19(충무공동)	한국토지주택공사				지구 내
847	수다리	기정	116-5	도	69	69	창녕군 부곡면 구산리 270	남경돈 외 2인				지구 내
848	수다리	기정	116-7	전	51	51	경상남도 창원시 마산합포구 제2부두로 17,104동 2004호(신포동1가, 마산만아이파크아파트)	남종희 외 2인				지구 내
849	수다리	기정	89-6	전	363.0	363.0	경상남도 진주시 충의로 19(충무공동)	한국토지주택공사				지구 내
850	수다리	기정	114-5	도	65	65	밀양군 초동면 명성리	강기호				지구 내
851	수다리	기정	114-1	도	102.0	102.0	경상남도 진주시 충의로 19(충무공동)	한국토지주택공사				지구 내
852	수다리	기정	89-7	도	360	360	밀양군 초동면 봉황리 1513	박상규				지구 내
853	수다리	기정	1577-1	도	526.3	526.3		국(농림수산식품부)				지구 내
854	수다리	기정	1531-1	담	401.9	401.9	경상남도 진주시 충의로 19(충무공동)	한국토지주택공사				지구 내

경 남 공 보

제2639호

2023. 10. 26.(목)

순번	소재지	구분	지번	지목	면적(m ²)		소유자		관계인			비고
					공부	편입	주소	성명	주소	성명	권리관계	
855	수다리	기정	94-11	임	143	143		경상남도				지구 내
856	수다리	기정	90	전	87.0	87.0	경상남도 진주시 충의로 19(충무공동)	한국토지주택공사				지구 내
857	수다리	기정	94-1	도	178	178		경상남도				지구 내
858	수다리	기정	91-6	도	5	5		경상남도				지구 내
859	수다리	기정	91-5	도	77.0	77.0	경상남도 진주시 충의로 19(충무공동)	한국토지주택공사				지구 내
860	수다리	기정	91-1	전	385.0	385.0	경상남도 진주시 충의로 19(충무공동)	한국토지주택공사				지구 내
861	수다리	기정	산297-33	도	507	507		경상남도				지구 내
862	수다리	기정	92-4	도	163	163		경상남도				지구 내
863	수다리	기정	91-2	도	10	10	창녕군 부곡면 수다리 581	윤정식				지구 내
864	수다리	기정	산297-34	임	312	312	235-1	정기생				지구 내
865	수다리	기정	산297-35	임	52	52	235-1	정기생				지구 내
866	수다리	기정	258-2	전	134.0	134.0	경상남도 진주시 충의로 19(충무공동)	한국토지주택공사				지구 내
867	수다리	기정	산307-3	도	396	396		경상남도				지구 내
868	수다리	기정	산307-2	임	63.0	63.0	경상남도 진주시 충의로 19(충무공동)	한국토지주택공사				지구 내
869	수다리	기정	258-3	도	639	639		경상남도				지구 내
870	수다리	기정	산306-2	임	4	4	밀양군 하남면 파서리	김성욱				지구 내
871	수다리	기정	산306-3	도	377	377	밀양군 하남면 파서리	김성욱				지구 내
872	수다리	기정	258-1	전	10.0	10.0	경상남도 진주시 충의로 19(충무공동)	한국토지주택공사				지구 내
873	수다리	기정	산297-31	도	5	5	부곡리 283	황성동				지구 내
874	수다리	기정	산297-32	도	592.0	592.0	경상남도 진주시 충의로 19(충무공동)	한국토지주택공사				지구 내
875	수다리	기정	산297-26	임	564.0	564.0	경상남도 진주시 충의로 19(충무공동)	한국토지주택공사				지구 내
876	수다리	기정	1512-1	답	2,469.8	2,469.8	경상남도 진주시 충의로 19(충무공동)	한국토지주택공사				지구 내
877	수다리	기정	산297-30	도	526	526		경상남도				지구 내
878	수다리	기정	1421-7	도	118	118		국(농림축산식품부)				지구 내
879	수다리	기정	260-1	도	40.0	40.0	경상남도 진주시 충의로 19(충무공동)	한국토지주택공사				지구 내
880	수다리	기정	1565-1	구	107.2	107.2		국(농림수산식품부)				지구 내
881	수다리	기정	1564-1	도	263.2	263.2		국(농림수산식품부)				지구 내
882	수다리	기정	260-6	계	7	7		국(국토교통부)				지구 내
883	수다리	기정	1421-12	도	53	53		국(농림수산식품부)				지구 내
884	수다리	기정	43-2	답	315	315		국(국토교통부)				지구 내
885	수다리	기정	256-5	도	58	58		경상남도				지구 내

경 남 공 보

제2639호

2023. 10. 26.(목)

순번	소재지	구분	지번	지목	면적(m ²)		소유자		관계인			비고
					공부	편입	주소	성명	주소	성명	권리관계	
886	수다리	기정	1495	답	873.9	873.9	경상남도 진주시 충의로 19(충무공동)	한국토지주택공사				지구 내
887	수다리	기정	260-8	도	44.0	44.0	경상남도 진주시 충의로 19(충무공동)	한국토지주택공사				지구 내
888	수다리	기정	43-4	제	647	647		국(국토교통부)				지구 내
889	수다리	기정	267-8	도	232	232		경상남도				지구 내
890	수다리	기정	44-2	제	392	392		국(국토교통부)				지구 내
891	수다리	기정	267-6	제	1	1		국(국토교통부)				지구 내
892	수다리	기정	267-7	제	9	9		국(국토교통부)				지구 내
893	수다리	기정	268-3	제	421	421		국(국토교통부)				지구 내
894	수다리	기정	268-2	전	152.0	152.0	경상남도 진주시 충의로 19(충무공동)	한국토지주택공사				지구 내
895	수다리	기정	1415-20	천	1,479	1,479		국(농림수산식품부)				지구 내
896	수다리	기정	15-2	전	333	333		경상남도				지구 내
897	수다리	기정	14-5	장	79	79		경상남도				지구 내
898	수다리	기정	14-4	장	490.0	490.0	경상남도 진주시 충의로 19(충무공동)	한국토지주택공사				지구 내
899	수다리	기정	11-5	전	145.0	145.0	경상남도 진주시 충의로 19(충무공동)	한국토지주택공사				지구 내
900	수다리	기정	11-3	전	16.0	16.0	경상남도 진주시 충의로 19(충무공동)	한국토지주택공사				지구 내
901	수다리	기정	11-4	전	81.0	81.0	경상남도 진주시 충의로 19(충무공동)	한국토지주택공사				지구 내
902	수다리	기정	12	전	278.0	278.0	경상남도 진주시 충의로 19(충무공동)	한국토지주택공사				지구 내
903	수다리	기정	4-11	구	141	141		국(농림수산식품부)				지구 내
904	수다리	기정	10-3	구	4	4		국(농림수산식품부)				지구 내
905	수다리	기정	4-12	도	114.0	114.0	경상남도 진주시 충의로 19(충무공동)	한국토지주택공사				지구 내
906	수다리	기정	5-21	도	836	836		경상남도				지구 내
907	수다리	기정	297-19	도	11	11	동래구 구포면 구포리 397	손치호				지구 내
908	수다리	기정	311-1	도	1,075	1,075		경상남도				지구 내
909	수다리	기정	1491-1	도	57	57		국(국토교통부)				지구 내
910	수다리	기정	315-11	도	18	18		창녕군				지구 내
911	수다리	기정	315-10	도	7	7		국(국토교통부)				지구 내
912	수다리	기정	1419-21	구	43	43		국(농림수산식품부)				지구 내
913	수다리	기정	300-1	도	56	56		국(국토교통부)				지구 내
914	수다리	기정	299-4	도	95	95		국(국토교통부)				지구 내
915	수다리	기정	298-4	도	117	117		국(국토교통부)				지구 내
916	수다리	기정	301-1	구	290	290		국(농림수산식품부)				지구 내

경 남 공 보

제2639호

2023. 10. 26.(목)

순번	소재지	구분	지번	지목	면적(m ²)		소유자		관계인			비고
					공부	편입	주소	성명	주소	성명	권리관계	
917	수다리	기정	297-20	도	50	50		국(국토교통부)				지구 내
918	수다리	기정	297-21	도	151	151		국(국토교통부)				지구 내
919	수다리	기정	297-8	대	18	18	창녕군 부곡면 수다리 621	한명환				지구 내
920	수다리	기정	297-22	도	18	18		국(국토교통부)				지구 내
921	수다리	기정	8-4	도	629	629		국(국토교통부)				지구 내
922	수다리	기정	7-5	도	103	103		국(국토교통부)				지구 내
923	수다리	기정	7-6	도	114	114		국(국토교통부)				지구 내
924	수다리	기정	7-4	전	33	33	창녕군 부곡면 수다리 526	윤충호				지구 내
925	수다리	기정	5-20	도	200	200		국(국토교통부)				지구 내
926	수다리	기정	1511-1	답	155.4	155.4	경상남도 진주시 충의로 19(충무공동)	한국토지주택공사				지구 내
927	수다리	기정	1497-1	답	217.2	217.2	경상남도 진주시 충의로 19(충무공동)	한국토지주택공사				지구 내
928	수다리	기정	1496	답	1,176.8	1,176.8	경상남도 진주시 충의로 19(충무공동)	한국토지주택공사				지구 내
929	수다리	기정	45-2	제	449	449		국(국토교통부)				지구 내
930	수다리	기정	46-3	제	129	129		국(국토교통부)				지구 내
931	수다리	기정	47-4	제	110	110		국(국토교통부)				지구 내
932	수다리	기정	47-6	제	250	250		국(국토교통부)				지구 내
933	수다리	기정	1421-9	도	44	44		국(농림수산식품부)				지구 내
934	수다리	기정	1421-10	도	3	3		국(농림수산식품부)				지구 내
935	수다리	기정	1421	도	20	20		국(농림수산식품부)				지구 내
936	수다리	기정	1421-8	도	375	375		국(농림수산식품부)				지구 내
937	수다리	기정	16-4	전	69	69		경상남도				지구 내
938	수다리	기정	13-3	전	2,719.0	2,719.0	경상남도 진주시 충의로 19(충무공동)	한국토지주택공사				지구 내
939	수다리	기정	13-2	전	1,934.0	1,934.0	경상남도 진주시 충의로 19(충무공동)	한국토지주택공사				지구 내
940	수다리	기정	3-4	구	284	284		국(농림축산식품부)				지구 내
941	수다리	기정	20-5	도	30	30		국(농림수산식품부)				지구 내
942	수다리	기정	3-16	잡	266.0	266.0	경상남도 진주시 충의로 19(충무공동)	한국토지주택공사				지구 내
943	수다리	기정	4-10	잡	173.0	173.0	경상남도 진주시 충의로 19(충무공동)	한국토지주택공사				지구 내
944	수다리	기정	1415-2	대	97	97		국(기획재정부)				지구 내
945	수다리	기정	3-18	도	157.0	157.0	경상남도 진주시 충의로 19(충무공동)	한국토지주택공사				지구 내
946	수다리	기정	1419-22	구	152	152		국(농림수산식품부)				지구 내
947	수다리	기정	1417-3	도	58	58		국(농림수산식품부)				지구 내

경 남 공 보

제2639호

2023. 10. 26.(목)

순번	소재지	구분	지번	지목	면적(m ²)		소유자		관계인			비고
					공부	편입	주소	성명	주소	성명	권리관계	
948	수다리	기정	1417-5	도	19	19		국(농림수산식품부)				지구 내
949	수다리	기정	1417-7	도	31	31		국(농림수산식품부)				지구 내
950	수다리	기정	4-5	도	469	469		경상남도				지구 내
951	수다리	기정	1-8	도	3,174	3,174		경상남도				지구 내
952	수다리	기정	4-9	도	313	313		국(국토교통부)				지구 내
953	수다리	기정	1-9	도	230	230		국(국토교통부)				지구 내
954	수다리	기정	3-15	도	243	243		국(국토교통부)				지구 내
955	수다리	기정	3-14	천	9.0	9.0	경상남도 진주시 충의로 19(충무공동)	한국토지주택공사				지구 내
956	수다리	기정	3-8	도	13	13		경상남도				지구 내
957	수다리	기정	4-7	도	858	858		경상남도				지구 내
958	수다리	기정	1415-21	천	265	265		국(농림수산식품부)				지구 내
959	수다리	기정	1415-24	천	286	286		국(농림수산식품부)				지구 내
960	수다리	기정	1419-24	구	24	24		국(농림수산식품부)				지구 내
961	수다리	기정	3-17	도	165	165		경상남도				지구 내
962	수다리	기정	14-6	장	485.0	485.0	경상남도 진주시 충의로 19(충무공동)	한국토지주택공사				지구 내
963	수다리	기정	260-7	도	4.0	4.0	경상남도 진주시 충의로 19(충무공동)	한국토지주택공사				지구 내
964	수다리	기정	1577-2	도	353.1	353.1		국(농림수산식품부)				지구 내
965	수다리	기정	14-2	장	544.0	227.0		김창현				토지이동에 따른 신규 지번 부여
		변경	14-7	장	229.0	229.0		김창현				
966	수다리	기정	15	천	148.0	22.0		김경준				토지이동에 따른 신규 지번 부여
		변경	15-3	천	20.0	20.0		김경준				
967	수다리	기정	15-1	천	610.0	113.0		경상남도				지구 내
968	수다리	기정	14-1	장	6.0	6.0		경상남도				지구 내
969	수다리	기정	13-1	천	9187.0	119.0		진재욱				토지이동에 따른 신규 지번 부여
		변경	13-4	천	119.0	119.0		진재욱				
970	반월리	기정	1250-1	담	1,236.9	1,236.9	경상남도 진주시 충의로 19(충무공동)	한국토지주택공사				지구 내
971	반월리	기정	1249-1	담	384.4	384.4	경상남도 진주시 충의로 19(충무공동)	한국토지주택공사				지구 내
972	반월리	기정	1248-1	담	475.2	475.2	경상남도 진주시 충의로 19(충무공동)	한국토지주택공사				지구 내
973	반월리	기정	1247-1	담	1,326.8	1,326.8	경상남도 진주시 충의로 19(충무공동)	한국토지주택공사				지구 내
974	반월리	기정	1293-1	구	84.6	84.6		국(농림축산식품부)				지구 내
975	반월리	기정	1292-1	도	221.9	221.9		국(농림축산식품부)				지구 내
976	반월리	기정	1231-1	담	1,058.8	1,058.8	경상남도 진주시 충의로 19(충무공동)	한국토지주택공사				지구 내

경 남 공 보

제2639호

2023. 10. 26.(목)

순번	소재지	구분	지번	지목	면적(m ²)		소유자		관계인			비고
					공부	편입	주소	성명	주소	성명	권리관계	
977	반월리	기정	1232-1	답	910.0	910.0	경상남도 진주시 충의로 19(충무공동)	한국토지주택공사				지구 내
978	반월리	기정	1233-1	답	757.2	757.2	경상남도 진주시 충의로 19(충무공동)	한국토지주택공사				지구 내
979	반월리	기정	1245-1	답	649.5	649.5	경상남도 진주시 충의로 19(충무공동)	한국토지주택공사				지구 내
980	반월리	기정	1234-2	답	849.2	849.2	경상남도 진주시 충의로 19(충무공동)	한국토지주택공사				지구 내
981	반월리	기정	1284-1	구	254.4	254.4		국(농림축산식품부)				지구 내
982	반월리	기정	1244-1	답	899.3	899.3	경상남도 진주시 충의로 19(충무공동)	한국토지주택공사				지구 내
983	반월리	기정	1235-1	답	436.0	436.0	경상남도 진주시 충의로 19(충무공동)	한국토지주택공사				지구 내
984	반월리	기정	1236-1	답	85.3	85.3	경상남도 진주시 충의로 19(충무공동)	한국토지주택공사				지구 내
985	반월리	기정	1243-1	답	1,519.0	1,519.0	경상남도 진주시 충의로 19(충무공동)	한국토지주택공사				지구 내
986	반월리	기정	1064-8	답	37.0	37.0	경상남도 진주시 충의로 19(충무공동)	한국토지주택공사				지구 내
987	반월리	기정	1064-7	도	4.0	4.0	경상남도 진주시 충의로 19(충무공동)	한국토지주택공사				지구 내
988	반월리	기정	1067-4	도	44	44		국(농림축산식품부)				지구 내
989	반월리	기정	1061-9	도	97	97		창녕군				지구 내
990	반월리	기정	1061-8	전	576.0	576.0	경상남도 진주시 충의로 19(충무공동)	한국토지주택공사				지구 내
991	반월리	기정	1283-1	구	175.2	175.2		국(농림축산식품부)				지구 내
992	반월리	기정	1282-1	도	346.2	346.2		국(농림축산식품부)				지구 내
993	반월리	기정	1061-7	전	789.0	789.0	경상남도 진주시 충의로 19(충무공동)	한국토지주택공사				지구 내
994	반월리	기정	1075	전	35,263.0	206.0		국(농림축산식품부)				지구 내
995	반월리	기정	1242-1	답	1,234.7	1,234.7	경상남도 진주시 충의로 19(충무공동)	한국토지주택공사				지구 내
996	반월리	기정	1241-1	답	869.3	869.3	경상남도 진주시 충의로 19(충무공동)	한국토지주택공사				지구 내
997	성덕리	기정	655-17	도	129	129		경상남도				지구 내
998	성덕리	기정	991-2	도	30	30		국(국토교통부)				지구 내
999	성덕리	기정	656-13	도	34	34		경상남도				지구 내
1000	성덕리	기정	656-9	도	201	201		김일두				지구 내
1001	성덕리	기정	656-11	도	593	593		경상남도				지구 내
1002	성덕리	기정	661-8	도	337	337		경상남도				지구 내
1003	성덕리	기정	655-16	도	1	1	대구부남정130	서병국				지구 내

● 경상남도 고시 제2023-479호

사천IC 복합유통상업단지 도시개발사업 개발계획 변경 수립 고시

경상남도 고시 제2018-199호(2018.06.07.)로 도시개발구역 지정 및 개발계획 수립되고 경상남도 고시 제2019-397호(2019.09.26.)와 경상남도 고시 제2021-518호(2021.10.07.) 및 경상남도 고시 제2022-141호(2022.03.24.)로 개발계획 변경 및 실시계획 변경 인가 고시된 『사천IC 복합유통상업단지 도시개발사업』에 대하여 「도시개발법」 제4조에 따라 개발계획 변경 수립하고, 같은 법 제9조에 따라 고시하오니, 이해관계인은 사천시청(도시과)에 비치된 관계도서를 열람하시기 바랍니다.

2023년 10월 26일

경 상 남 도 지 사

I. 도시개발구역 지정 및 개발계획 수립(변경)

1. 도시개발구역의 명칭(변경없음)

- 사천IC 복합유통상업단지 도시개발구역

2. 도시개발구역의 위치 및 면적(변경없음)

- 위치 : 경상남도 사천시 축동면 사다리 87번지 일원
- 면적 : 262,000㎡

3. 도시개발구역의 지정목적(변경없음)

- 폐고속도로 부지로 방치되고 있는 사업대상지 일원에 대하여 도시개발사업 시행을 통한 서부 경남권 거점 복합유통상업단지 조성으로 지역경제 활성화 및 경쟁력 강화를 도모하고자 함

4. 도시개발사업의 시행자와 그 주된 사무소의 소재지(변경없음)

- 사업시행자 : 사천아이씨도시개발 주식회사 대표이사 김상철
- 주 소 : 경남 사천시 축동면 길평길 25, 2층

5. 도시개발사업의 시행기간 및 시행방법(변경)

- 시행기간 : 기정) 기정 : 2018. 06. 07. ~ 2023. 12. 31.
 변경) 변경 : 2018. 06. 07. ~ 2024. 12. 31. (262,000㎡)

경 남 공 보

제2639호

2023. 10. 26.(목)

- 1단계(공사완료구간) : 2018. 06. 07. ~ 2023. 12. 31. (240,621.4㎡)
- 2단계(공사미완료구간) : 2018. 06. 07. ~ 2024. 12. 31. (21,378.6㎡)

※ 변경사유 : 도시개발법 제50조(준공검사)에 따른 부분 준공을 추진하기 위하여 도시개발구역내 공사 완료구간(1단계)과 공사미완료구간(2단계) 구분 및 원활한 사업 추진을 위해 사업기간 변경

○ 시행 방법 : 수용 사용방식

6. 토지이용계획 및 기반시설계획(변경)

가. 토지이용계획(변경)

구 분	면 적(㎡)					구성비 (%)	비 고	
	기정	증감	변 경					
			계	1단계 (공사완료구간)	2단계 (공사미완료구간)			
합 계	262,000.0	-	262,000.0	240,621.4	21,378.6	100.0		
상업 용지	소 계	163,386.0	증) 4.2	163,390.2	148,009.2	15,381.0	62.4	
	유통상업시설	49,680.0	증) 2.4	49,682.4	49,682.4	-	19.0	
	일반상업시설	113,706.0	증) 1.8	113,707.8	98,326.8	15,381.0	43.4	
도시 기반 시설 용지	소 계	98,614.0	감) 4.2	98,609.8	92,612.2	5,997.6	37.6	
	주차장	5,253.0	감) 0.2	5,252.8	5,252.8	-	2.0	2개소
	공공공지	987.0	증) 0.5	987.5	987.5	-	0.3	2개소
	공원	8,105.0	감) 0.5	8,104.5	8,104.5	-	3.1	소공원
	녹지	22,278.0	감) 2.3	22,275.7	19,120.6	3,155.1	8.5	완충녹지
	유수지	5,392.0	감) 0.6	5,391.4	5,391.4	-	2.1	2개소
	도로	보행자도로	333.0	감) 0.3	332.7	332.7	-	0.1
도 로		56,266.0	감) 0.8	56,265.2	53,422.7	2,842.5	21.5	

※ 변경사유 : 도시개발법 제50조(준공검사)에 따른 부분 준공을 추진하기 위하여 도시개발구역내 공사완료구간 (1단계)과 공사미완료구간(2단계) 구분 및 확정측량결과 반영에 따른 토지이용계획 변경

나. 기반시설계획(변경)

1) 교통시설(변경)

가) 도 로(변경)

○ 총괄조서(기정)

구 분	합 계			1 류			2 류			3 류			
	노선수	연장	면적	노선수	연장	면적	노선수	연장	면적	노선수	연장	면적	
합 계	19	15,661 (3,318)	231,336 (56,599)	3	11,504 (1,115)	128,809 (21,015)	14	4,090 (2,136)	102,194 (35,251)	2	67 (67)	333 (333)	
일반 도로	소계	17	15,594 (3,251)	231,003 (56,266)	3	11,504 (1,115)	128,809 (21,015)	14	4,090 (2,136)	102,194 (35,251)	-	-	-
	대로	2	2,563 (609)	81,066 (14,123)	-	-	-	2	2,563 (609)	81,066 (14,123)	-	-	-

경 남 공 보

제2639호

2023. 10. 26.(목)

구 분		합 계			1 류			2 류			3 류		
		노선수	연장	면적	노선수	연장	면적	노선수	연장	면적	노선수	연장	면적
	중로	8	1,635 (1,635)	30,063 (30,063)	1	463 (463)	11,875 (11,875)	7	1,172 (1,172)	18,188 (18,188)	-	-	-
	소로	7	11,396 (1,007)	119,874 (12,080)	2	11,041 (652)	116,934 (9,140)	5	355 (355)	2,940 (2,940)	-	-	-
보행자 전용도로	소로	2	67 (67)	333 (333)	-	-	-	-	-	-	2	67 (67)	333 (333)

※ ()는 구역내 연장 및 면적임

○ 총괄조서(변경)

구 분		합 계			1 류			2 류			3 류		
		노선수	연장	면적	노선수	연장	면적	노선수	연장	면적	노선수	연장	면적
합 계		19	15,661 (3,318)	231,334.9 (56,597.9)	3	11,504 (1,115)	128,806.7 (21,012.7)	14	4,090 (2,136)	102,195.5 (35,252.5)	2	67 (67)	332.7 (332.7)
일반 도로	소계	17	15,594 (3,251)	231,002.2 (56,265.2)	3	11,504 (1,115)	128,806.7 (21,012.7)	14	4,090 (2,136)	102,195.5 (35,252.5)	-	-	-
	대로	2	2,563 (609)	81,066.0 (14,123.0)	-	-	-	2	2,563 (609)	81,066.0 (14,123.0)	-	-	-
	중로	8	1,635 (1,635)	30,065.1 (30,065.1)	1	463 (463)	11,877.6 (11,877.6)	7	1,172 (1,172)	18,187.5 (18,187.5)	-	-	-
	소로	7	11,396 (1,007)	119,871.1 (12,077.1)	2	11,041 (652)	116,929.1 (9,135.1)	5	355 (355)	2,942.0 (2,942.0)	-	-	-
보행자 전용도로	소로	2	67 (67)	332.7 (332.7)	-	-	-	-	-	-	2	67 (67)	332.7 (332.7)

※ ()는 구역내 연장 및 면적임

○ 도로 결정(변경)조서

구분	규 모				기능	연장 (m)	기점	종점	사용 형태	주 요 경과지	최 초 결정일	비고
	등급	류별	번호	폭원 (m)								
기정	대로	2	1	30~31 (1)	주간선 도로	2,105 (151)	축동면 구역계	대로 1-1	일반 도로	-	제2011-89호 (2011.07.28)	국도 3호선
기정	대로	2	2	30.5	집산 도로	458	중로 2-83	소로 1-2	일반 도로	-	경고 제397호 (19.09.26)	
변경	대로	2	2	30.5	집산 도로	458	중로 2-83	소로 1-2	일반 도로	-	경고 제397호 (19.09.26)	선형변경
기정	중로	1	55	23.5~ 35	집산 도로	463	소로 1-2	대로 2-2	일반 도로	-	경고 제397호 (19.09.26)	
변경	중로	1	55	23.5~ 35	집산 도로	463	소로 1-2	대로 2-2	일반 도로	-	경고 제397호 (19.09.26)	선형변경

경 남 공 보

제2639호

2023. 10. 26.(목)

구분	규 모				기능	연장 (m)	기점	종점	사용 형태	주 요 경과지	최 초 결정일	비고
	등급	류별	번호	폭원 (m)								
기정	중로	2	83	15	집산 도로	463	대로 2-2	대로 2-2	일반 도로	-	경고 제397호 (19.09.26)	
변경	중로	2	83	15	집산 도로	463	대로 2-2	대로 2-2	일반 도로	-	경고 제397호 (19.09.26)	선형변경
기정	중로	2	84	15~17	집산 도로	165	대로 2-2	중로 2-85	일반 도로	-	경고 제397호 (19.09.26)	
변경	중로	2	84	15~17	집산 도로	165	대로 2-2	중로 2-85	일반 도로	-	경고 제397호 (19.09.26)	선형변경
기정	중로	2	85	15~17	집산 도로	456	대로 2-2	중로 1-55	일반 도로	-	경고 제397호 (19.09.26)	
변경	중로	2	85	15~17	집산 도로	456	대로 2-2	중로 1-55	일반 도로	-	경고 제397호 (19.09.26)	선형변경
기정	중로	2	86	15~ 19.5	집산 도로	58	중로 2-83	축동면 사다리 산24-13	일반 도로	-	경고 제397호 (19.09.26)	
변경	중로	2	86	15~ 19.5	집산 도로	58	중로 2-83	축동면 사다리 산24-13	일반 도로	-	경고 제397호 (19.09.26)	선형변경
기정	중로	2	87	15	집산 도로	10	대로 2-2	축동면 사다리 산23-1	일반 도로	-	경고 제397호 (19.09.26)	
변경	중로	2	87	15	집산 도로	10	대로 2-2	축동면 사다리 산23-1	일반 도로	-	경고 제397호 (19.09.26)	선형변경
기정	중로	2	88	15	집산 도로	10	대로 2-2	축동면 사다리 산16-1	일반 도로	-	경고 제397호 (19.09.26)	
변경	중로	2	88	15	집산 도로	10	대로 2-2	축동면 사다리 산16-1	일반 도로	-	경고 제397호 (19.09.26)	선형변경
기정	중로	2	89	15	집산 도로	10	대로 2-2	축동면 사다리 산18-9	일반 도로	-	경고 제397호 (19.09.26)	
변경	중로	2	89	15	집산 도로	10	대로 2-2	축동면 사다리 산18-9	일반 도로	-	경고 제397호 (19.09.26)	선형변경
기정	소로	1	2	10~34 (1~23.3)	집산 도로	10,980 (591)	중로 1-7	축동면 구역계	일반 도로	-	제2011-89호 (2011.07.28)	지방도 1002호선
변경	소로	1	2	10~34 (1~23.3)	집산 도로	10,980 (591)	중로 1-7	축동면 구역계	일반 도로	-	제2011-89호 (2011.07.28)	선형변경
기정	소로	1	95	10~ 13.5	국지 도로	61	중로 2-83	북측 구역계	일반 도로	-	경고 제397호 (19.09.26)	
변경	소로	1	95	10~ 13.5	국지 도로	61	중로 2-83	북측 구역계	일반 도로	-	경고 제397호 (19.09.26)	선형변경
기정	소로	2	246	8	국지 도로	52	중로 2-83	소로 2-247	일반 도로	-	경고 제397호 (19.09.26)	
변경	소로	2	246	8	국지 도로	52	중로 2-83	소로 2-247	일반 도로	-	경고 제397호 (19.09.26)	선형변경

경 남 공 보

제2639호

2023. 10. 26.(목)

구분	규 모				기능	연장 (m)	기점	종점	사용 형태	주 요 경과지	최 초 결정일	비고
	등급	류별	번호	폭원 (m)								
기정	소로	2	247	8	국지 도로	166	중로 2-83	북측 구역계	일반 도로	-	경고 제397호 (19.09.26)	
변경	소로	2	247	8	국지 도로	166	중로 2-83	북측 구역계	일반 도로	-	경고 제397호 (19.09.26)	선형변경
기정	소로	2	248	8	국지 도로	57	소로 2-247	서측 구역계	일반 도로	-	경고 제397호 (19.09.26)	
변경	소로	2	248	8	국지 도로	57	소로 2-247	서측 구역계	일반 도로	-	경고 제397호 (19.09.26)	선형변경
기정	소로	2	249	8	국지 도로	9	중로 2-83	서측 구역계	일반 도로	-	경고 제397호 (19.09.26)	
변경	소로	2	249	8	국지 도로	9	중로 2-83	서측 구역계	일반 도로	-	경고 제397호 (19.09.26)	선형변경
기정	소로	2	250	8	국지 도로	71	소로 2-248	소로 2-247	일반 도로	-	경고 제397호 (19.09.26)	
변경	소로	2	250	8	국지 도로	71	소로 2-248	소로 2-247	일반 도로	-	경고 제397호 (19.09.26)	선형변경
기정	소로	3	163	6	특수 도로	31	소로1-2	중로 2-85	보행자 전용도로	-	경고 제397호 (19.09.26)	
변경	소로	3	163	6	특수 도로	31	소로1-2	중로 2-85	보행자 전용도로	-	경고 제397호 (19.09.26)	선형변경
기정	소로	3	164	4	특수 도로	36	축동면 사다리 산16-32	중로 2-85	보행자 전용도로	-	경고 제397호 (19.09.26)	
변경	소로	3	164	4	특수 도로	36	축동면 사다리 산16-32	중로 2-85	보행자 전용도로	-	경고 제397호 (19.09.26)	선형변경

○ 도로 변경사유서

변경전 도로명	변경후 도로명	변 경 내 용	변 경 사 유
대로2-2호선	대로2-2호선	경미한 선형변경	확정측량결과 반영에 따른 선형변경
중로1-55호선	중로1-55호선	경미한 선형변경	확정측량결과 반영에 따른 선형변경
중로2-83호선	중로2-83호선	경미한 선형변경	확정측량결과 반영에 따른 선형변경
중로2-84호선	중로2-84호선	경미한 선형변경	확정측량결과 반영에 따른 선형변경
중로2-85호선	중로2-85호선	경미한 선형변경	확정측량결과 반영에 따른 선형변경
중로2-86호선	중로2-86호선	경미한 선형변경	확정측량결과 반영에 따른 선형변경
중로2-87호선	중로2-87호선	경미한 선형변경	확정측량결과 반영에 따른 선형변경
중로2-88호선	중로2-88호선	경미한 선형변경	확정측량결과 반영에 따른 선형변경
중로2-89호선	중로2-89호선	경미한 선형변경	확정측량결과 반영에 따른 선형변경
소로1-2호선	소로1-2호선	경미한 선형변경	확정측량결과 반영에 따른 선형변경
소로1-95호선	소로1-95호선	경미한 선형변경	확정측량결과 반영에 따른 선형변경
소로2-246호선	소로2-246호선	경미한 선형변경	확정측량결과 반영에 따른 선형변경
소로2-247호선	소로2-247호선	경미한 선형변경	확정측량결과 반영에 따른 선형변경

경 남 공 보

제2639호

2023. 10. 26.(목)

변경전 도로명	변경후 도로명	변 경 내 용	변 경 사 유
소로2-248호선	소로2-248호선	경미한 선형변경	확정측량결과 반영에 따른 선형변경
소로2-249호선	소로2-249호선	경미한 선형변경	확정측량결과 반영에 따른 선형변경
소로2-250호선	소로2-250호선	경미한 선형변경	확정측량결과 반영에 따른 선형변경
소로3-163호선	소로3-163호선	경미한 선형변경	확정측량결과 반영에 따른 선형변경
소로3-164호선	소로3-164호선	경미한 선형변경	확정측량결과 반영에 따른 선형변경

나) 주차장(변경)

○ 주차장 결정(변경)조서

구분	도면표시 번호	시설명	위 치	면 적(m ²)			최 초 결정일	비 고
				기정	변경	변경후		
계	-	2개소	-	5,253	감) 0.2	5,252.8	-	
변경	40	주차장	축동면 사다리 35-30 일원	2,798	감) 0.1	2,797.9	경고 제397호 (19.09.26)	
변경	41	주차장	축동면 사다리 산25-7 일원	2,455	감) 0.1	2,454.9	경고 제397호 (19.09.26)	

○ 주차장 변경사유서

구 분	도면표시번호	시설명	변 경 내 용	변 경 사 유
변경	40	주차장	선형변경 및 면적감소 (A=2,798m ² →2,797.9m ² , 감 0.1m ²)	확정측량결과 반영에 따른 선형변경 및 면적감소
변경	41	주차장	선형변경 및 면적감소 (A=2,455m ² →2,454.9m ² , 감 0.1m ²)	확정측량결과 반영에 따른 선형변경 및 면적감소

2) 공간시설(변경)

가) 녹 지(변경)

○ 녹지 결정(변경)조서

구분	도면표시 번호	시설명	시설의 종 류	위 치	면 적(m ²)			최 초 결정일	비 고
					기정	변경	변경후		
계	-	3개소	-	-	22,278	감) 2.3	22,275.7	-	
변경	96	녹지	완충녹지	축동면 사다리 산20-23번지 일원	9,740	감) 2.8	9,737.2	경고 제397호 (19.09.26)	
변경	97	녹지	완충녹지	축동면 사다리 19번지 일원	7,480	증) 0.6	7,480.6	경고 제397호 (19.09.26)	
변경	98	녹지	완충녹지	축동면 사다리 산16-1번지 일원	5,058	감) 0.1	5,057.9	경고 제397호 (19.09.26)	

경 남 공 보

제2639호

2023. 10. 26.(목)

○ 녹지 변경사유서

구 분	도면표시번호	시설명	변 경 내 용	변 경 사 유
변경	96	녹지	선형변경 및 면적감소 (A=9,740㎡→9,737.2㎡, 감 2.8㎡)	확정측량결과 반영에 따른 선형변경 및 면적감소
변경	97	녹지	선형변경 및 면적증가 (A=7,480㎡→7,480.6㎡, 증 0.6㎡)	확정측량결과 반영에 따른 선형변경 및 면적증가
변경	98	녹지	선형변경 및 면적감소 (A=5,058㎡→5,057.9㎡, 감 0.1㎡)	확정측량결과 반영에 따른 선형변경 및 면적감소

나) 공 원(변경)

○ 공원 결정(변경)조서

구분	도면표시 번호	공원명	시설의 종 류	위 치	면 적(㎡)			최 초 결정일	비 고
					기정	변경	변경후		
변경	76	소공원	소공원	축동면 사다리 산16-7번지 일원	8,105	감 0.5	8,104.5	경고 제397호 (19.09.26)	

○ 공원 변경사유서

구 분	도면표시번호	공원명	변 경 내 용	변 경 사 유
변경	76	소공원	선형변경 및 면적감소 (A=8,105㎡→8,104.5㎡, 감 0.5㎡)	확정측량결과 반영에 따른 선형변경 및 면적감소

다) 공공공지(변경)

○ 공공공지 결정(변경)조서

구분	도면표시 번호	시설명	위 치	면 적(㎡)			최 초 결정일	비 고
				기정	변경	변경후		
계	-	2개소	-	987	증 0.5	987.5	-	
변경	10	공공공지	축동면 사다리 산16-32번지 일원	338	-	338	경고 제397호 (19.09.26)	
변경	11	공공공지	축동면 사다리 35-26번지 일원	649	증 0.5	649.5	경고 제397호 (19.09.26)	

○ 공공공지 변경사유서

구 분	도면표시번호	시설명	변 경 내 용	변 경 사 유
변경	10	공공공지	선형변경	확정측량결과 반영에 따른 선형변경
변경	11	공공공지	선형변경 및 면적증가 (A=649㎡→649.5㎡, 증 0.5㎡)	확정측량결과 반영에 따른 선형변경 및 면적증가

경 남 공 보

제2639호

2023. 10. 26.(목)

3) 방제시설(변경)

가) 유수지(변경)

○ 유수지 결정(변경)조서

구 분	도면표시 번호	시설명	시설의 종 류	위 치	면 적(m ²)			최 초 결정일	비 고
					기정	변경	변경후		
계	-	2개소	-	-	5,392	감 0.6	5,391.4	-	
변경	20	유수지	저류시설	축동면 사다리 산18-13번지 일원	3,579	감 0.5	3,578.5	경고 제397호 (19.09.26)	
변경	21	유수지	저류시설	축동면 사다리 107-3번지 일원	1,813	감 0.1	1,812.9	경고 제397호 (19.09.26)	

○ 유수지 변경사유서

구 분	도면표시번호	시설명	변 경 내 용	변 경 사 유
변경	20	유수지	선형변경 및 면적감소 (A=3,579m ² →3,578.5m ² , 감 0.5m ²)	확정측량결과 반영에 따른 선형변경 및 면적감소
변경	21	유수지	선형변경 및 면적감소 (A=1,813m ² →1,812.9m ² , 감 0.1m ²)	확정측량결과 반영에 따른 선형변경 및 면적감소

7. 7의2. 토지 등의 세목과 그 소유자 및 「공익사업을 위한 토지 등의 취득 및 보상에 관한 법률」 제2조 제5호에 따른 관계인의 성명, 주소(변경) : 붙임1

8. 도시개발구역의 이용에 제공되는 「국토의 계획 및 이용에 관한 법률」 제2조 제6호에 따른 기반시설을 도시개발구역 밖에 설치할 필요가 있는 경우 도시개발구역 밖의 기반시설계획에 관한 사항(변경없음) :
계재 생략

9. 실시계획의 인가신청기간(변경없음) : 계재 생략

10. 관계 도서의 열람방법(변경없음) : 계재 생략

11. 도시관리계획의 수립 또는 변경에 관한 사항(변경 없음) : 계재 생략

경 남 공 보

제2639호

2023. 10. 26.(목)

【붙임1】 토지 등의 세목과 그 소유자 및 「공익사업을 위한 토지 등의 취득 및 보상에 관한 법률」 제2조 제5호에 따른 관계인의 성명, 주소

연번	소제지	지번	지목	면적(m ²)		소유자				소유권 이외의 권리						비고	
						기정		변경		기정			변경				
				대장 면적	편입 면적	성명	주소	성명	주소	성명	주소	권리 내용	성명	주소	권리 내용		
계				262,000	262,000												
1	사천시 축동면 사다리	19-11	도	34,236	34,236	대신자산 신탁주식 회사	서울특별시 중구 삼일대로 343 (저동1가, 대신 파이낸스센터)	대신자산 신탁주식 회사	서울특별시 중구 삼일대로 343 (저동1가, 대신 파이낸스센터)								
2	사천시 축동면 사다리	19-13	도	107	107	사천시		사천시									
3	사천시 축동면 사다리	33	대	2,072	2,072	대신자산 신탁주식 회사	서울특별시 중구 삼일대로 343 (저동1가, 대신 파이낸스센터)	대신자산 신탁주식 회사	서울특별시 중구 삼일대로 343 (저동1가, 대신 파이낸스센터)								
4	사천시 축동면 사다리	33-3	도	138	138	대신자산 신탁주식 회사	서울특별시 중구 삼일대로 343 (저동1가, 대신 파이낸스센터)	대신자산 신탁주식 회사	서울특별시 중구 삼일대로 343 (저동1가, 대신 파이낸스센터)								
5	사천시 축동면 사다리	34	수	48	48	국 (환경부)		국 (환경부)									
6	사천시 축동면 사다리	34-1	임	666	666	대신자산 신탁주식 회사	서울특별시 중구 삼일대로 343 (저동1가, 대신 파이낸스센터)	대신자산 신탁주식 회사	서울특별시 중구 삼일대로 343 (저동1가, 대신 파이낸스센터)								
7	사천시 축동면 사다리	34-3	도	52	52	대신자산 신탁주식 회사	서울특별시 중구 삼일대로 343 (저동1가, 대신 파이낸스센터)	대신자산 신탁주식 회사	서울특별시 중구 삼일대로 343 (저동1가, 대신 파이낸스센터)								
8	사천시 축동면 사다리	34-4	도	248	248	대신자산 신탁주식 회사	서울특별시 중구 삼일대로 343 (저동1가, 대신 파이낸스센터)	대신자산 신탁주식 회사	서울특별시 중구 삼일대로 343 (저동1가, 대신 파이낸스센터)								
9	사천시 축동면 사다리	34-7	도	479	479	대신자산 신탁주식 회사	서울특별시 중구 삼일대로 343 (저동1가, 대신 파이낸스센터)	대신자산 신탁주식 회사	서울특별시 중구 삼일대로 343 (저동1가, 대신 파이낸스센터)								
10	사천시 축동면 사다리	34-14	전	58	58	국 (건설 교통부)		대신자산 신탁주식 회사	서울특별시 중구 삼일대로 343 (저동1가, 대신 파이낸스센터)								
11	사천시 축동면 사다리	34-15	도	1	1	대신자산 신탁주식 회사	서울특별시 중구 삼일대로 343 (저동1가, 대신 파이낸스센터)	대신자산 신탁주식 회사	서울특별시 중구 삼일대로 343 (저동1가, 대신 파이낸스센터)								

경 남 공 보

제2639호

2023. 10. 26.(목)

연번	소재지	지번	지목	면적(m ²)		소유자				소유권 이외의 권리						비고	
						기정		변경		기정			변경				
				대장 면적	편입 면적	성명	주소	성명	주소	성명	주소	권리 내용	성명	주소	권리 내용		
12	사천시 축동면 사다리	34-18	도	13	13	사천시		사천시									
13	사천시 축동면 사다리	34-19	도	315	315	사천시		사천시									
14	사천시 축동면 사다리	34-21	도	91	91	사천시		사천시									
15	사천시 축동면 사다리	35	전	203	203	대신자산 신탁주식 회사	서울특별시 중구 삼일대로 343 (저동1가, 대신 파이낸스센터)	대신자산 신탁주식 회사	서울특별시 중구 삼일대로 343 (저동1가, 대신 파이낸스센터)								
16	사천시 축동면 사다리	35-2	도	188	188	대신자산 신탁주식 회사	서울특별시 중구 삼일대로 343 (저동1가, 대신 파이낸스센터)	대신자산 신탁주식 회사	서울특별시 중구 삼일대로 343 (저동1가, 대신 파이낸스센터)								
17	사천시 축동면 사다리	35-3	전	271	271	대신자산 신탁주식 회사	서울특별시 중구 삼일대로 343 (저동1가, 대신 파이낸스센터)	대신자산 신탁주식 회사	서울특별시 중구 삼일대로 343 (저동1가, 대신 파이낸스센터)								
18	사천시 축동면 사다리	35-4	전	251	251	대신자산 신탁주식 회사	서울특별시 중구 삼일대로 343 (저동1가, 대신 파이낸스센터)	대신자산 신탁주식 회사	서울특별시 중구 삼일대로 343 (저동1가, 대신 파이낸스센터)								
19	사천시 축동면 사다리	35-5	도	512	512	대신자산 신탁주식 회사	서울특별시 중구 삼일대로 343 (저동1가, 대신 파이낸스센터)	대신자산 신탁주식 회사	서울특별시 중구 삼일대로 343 (저동1가, 대신 파이낸스센터)								
20	사천시 축동면 사다리	35-6	전	481	481	대신자산 신탁주식 회사	서울특별시 중구 삼일대로 343 (저동1가, 대신 파이낸스센터)	대신자산 신탁주식 회사	서울특별시 중구 삼일대로 343 (저동1가, 대신 파이낸스센터)								
21	사천시 축동면 사다리	35-7	수	272	272	국 (환경부)		국 (환경부)									
22	사천시 축동면 사다리	35-11	전	644	644	대신자산 신탁주식 회사	서울특별시 중구 삼일대로 343 (저동1가, 대신 파이낸스센터)	대신자산 신탁주식 회사	서울특별시 중구 삼일대로 343 (저동1가, 대신 파이낸스센터)								
23	사천시 축동면 사다리	35-12	도	3	3	대신자산 신탁주식 회사	서울특별시 중구 삼일대로 343 (저동1가, 대신 파이낸스센터)	대신자산 신탁주식 회사	서울특별시 중구 삼일대로 343 (저동1가, 대신 파이낸스센터)								

경 남 공 보

제2639호

2023. 10. 26.(목)

연번	소계지	지번	지목	면적(m ²)		소유자				소유권 이외의 권리					비고	
						기정		변경		기정			변경			
				대장 면적	편입 면적	성명	주소	성명	주소	성명	주소	권리 내용	성명	주소		권리 내용
24	사천시 축동면 사다리	35-15	도	55	55	대신자산 신탁주식 회사	서울특별시 중구 삼일대로 343 (저동1가, 대신 파이낸스센터)	대신자산 신탁주식 회사	서울특별시 중구 삼일대로 343 (저동1가, 대신 파이낸스센터)							
25	사천시 축동면 사다리	35-16	도	13	13	대신자산 신탁주식 회사	서울특별시 중구 삼일대로 343 (저동1가, 대신 파이낸스센터)	대신자산 신탁주식 회사	서울특별시 중구 삼일대로 343 (저동1가, 대신 파이낸스센터)							
26	사천시 축동면 사다리	35-17	전	64	64	대신자산 신탁주식 회사	서울특별시 중구 삼일대로 343 (저동1가, 대신 파이낸스센터)	대신자산 신탁주식 회사	서울특별시 중구 삼일대로 343 (저동1가, 대신 파이낸스센터)							
27	사천시 축동면 사다리	35-18	전	322	322	대신자산 신탁주식 회사	서울특별시 중구 삼일대로 343 (저동1가, 대신 파이낸스센터)	대신자산 신탁주식 회사	서울특별시 중구 삼일대로 343 (저동1가, 대신 파이낸스센터)							
28	사천시 축동면 사다리	35-19	도	1,565	1,565	대신자산 신탁주식 회사	서울특별시 중구 삼일대로 343 (저동1가, 대신 파이낸스센터)	대신자산 신탁주식 회사	서울특별시 중구 삼일대로 343 (저동1가, 대신 파이낸스센터)							
29	사천시 축동면 사다리	35-25	수	191	191	국 (환경부)		국 (환경부)								
30	사천시 축동면 사다리	35-26	수	552	552	국 (환경부)		국 (환경부)								
31	사천시 축동면 사다리	35-27	수	544	544	국 (환경부)		국 (환경부)								
32	사천시 축동면 사다리	35-29	전	78	78	국 (건설 교통부)		대신자산 신탁주식 회사	서울특별시 중구 삼일대로 343 (저동1가, 대신 파이낸스센터)							
33	사천시 축동면 사다리	35-30	도	2,532	2,532	대신자산 신탁주식 회사	서울특별시 중구 삼일대로 343 (저동1가, 대신 파이낸스센터)	대신자산 신탁주식 회사	서울특별시 중구 삼일대로 343 (저동1가, 대신 파이낸스센터)							
34	사천시 축동면 사다리	36	전	20	20	대신자산 신탁주식 회사	서울특별시 중구 삼일대로 343 (저동1가, 대신 파이낸스센터)	대신자산 신탁주식 회사	서울특별시 중구 삼일대로 343 (저동1가, 대신 파이낸스센터)							
35	사천시 축동면 사다리	36-1	전	233	233	대신자산 신탁주식 회사	서울특별시 중구 삼일대로 343 (저동1가, 대신 파이낸스센터)	대신자산 신탁주식 회사	서울특별시 중구 삼일대로 343 (저동1가, 대신 파이낸스센터)							

경 남 공 보

제2639호

2023. 10. 26.(목)

연번	소재지	지번	지목	면적(m ²)		소유자				소유권 이외의 권리					비고	
						기정		변경		기정			변경			
				대장 면적	편입 면적	성명	주소	성명	주소	성명	주소	권리 내용	성명	주소		권리 내용
36	사천시 축동면 사다리	36-6	도	1,870	1,870	대신자산 신탁주식 회사	서울특별시 중구 삼일대로 343 (저동1가, 대신 파이낸스센터)	대신자산 신탁주식 회사	서울특별시 중구 삼일대로 343 (저동1가, 대신 파이낸스센터)							
37	사천시 축동면 사다리	36-7	대	1,610	1,610	대신자산 신탁주식 회사	서울특별시 중구 삼일대로 343 (저동1가, 대신 파이낸스센터)	대신자산 신탁주식 회사	서울특별시 중구 삼일대로 343 (저동1가, 대신 파이낸스센터)							
38	사천시 축동면 사다리	36-12	전	616	616	대신자산 신탁주식 회사	서울특별시 중구 삼일대로 343 (저동1가, 대신 파이낸스센터)	대신자산 신탁주식 회사	서울특별시 중구 삼일대로 343 (저동1가, 대신 파이낸스센터)							
39	사천시 축동면 사다리	36-13	도	48	48	대신자산 신탁주식 회사	서울특별시 중구 삼일대로 343 (저동1가, 대신 파이낸스센터)	대신자산 신탁주식 회사	서울특별시 중구 삼일대로 343 (저동1가, 대신 파이낸스센터)							
40	사천시 축동면 사다리	36-15	도	537	537	대신자산 신탁주식 회사	서울특별시 중구 삼일대로 343 (저동1가, 대신 파이낸스센터)	대신자산 신탁주식 회사	서울특별시 중구 삼일대로 343 (저동1가, 대신 파이낸스센터)							
41	사천시 축동면 사다리	36-16	도	16	16	대신자산 신탁주식 회사	서울특별시 중구 삼일대로 343 (저동1가, 대신 파이낸스센터)	대신자산 신탁주식 회사	서울특별시 중구 삼일대로 343 (저동1가, 대신 파이낸스센터)							
42	사천시 축동면 사다리	36-17	수	101	101	국 (환경부)		국 (환경부)								
43	사천시 축동면 사다리	36-18	대	1,298	1,298	대신자산 신탁주식 회사	서울특별시 중구 삼일대로 343 (저동1가, 대신 파이낸스센터)	대신자산 신탁주식 회사	서울특별시 중구 삼일대로 343 (저동1가, 대신 파이낸스센터)							
44	사천시 축동면 사다리	37-1	전	576	576	대신자산 신탁주식 회사	서울특별시 중구 삼일대로 343 (저동1가, 대신 파이낸스센터)	대신자산 신탁주식 회사	서울특별시 중구 삼일대로 343 (저동1가, 대신 파이낸스센터)							
45	사천시 축동면 사다리	37-3	전	108	108	대신자산 신탁주식 회사	서울특별시 중구 삼일대로 343 (저동1가, 대신 파이낸스센터)	대신자산 신탁주식 회사	서울특별시 중구 삼일대로 343 (저동1가, 대신 파이낸스센터)							
46	사천시 축동면 사다리	37-4	도	52	52	대신자산 신탁주식 회사	서울특별시 중구 삼일대로 343 (저동1가, 대신 파이낸스센터)	대신자산 신탁주식 회사	서울특별시 중구 삼일대로 343 (저동1가, 대신 파이낸스센터)							

경 남 공 보

제2639호

2023. 10. 26.(목)

연번	소재지	지번	지목	면적(m ²)		소유자				소유권 이외의 권리					비고	
						기정		변경		기정			변경			
				대장 면적	편입 면적	성명	주소	성명	주소	성명	주소	권리 내용	성명	주소		권리 내용
47	사천시 축동면 사다리	37-7	도	21	21	대신자산 신탁주식 회사	서울특별시 중구 삼일대로 343 (저동1가, 대신 파이낸스센터)	대신자산 신탁주식 회사	서울특별시 중구 삼일대로 343 (저동1가, 대신 파이낸스센터)							
48	사천시 축동면 사다리	38-1	답	621	621	대신자산 신탁주식 회사	서울특별시 중구 삼일대로 343 (저동1가, 대신 파이낸스센터)	대신자산 신탁주식 회사	서울특별시 중구 삼일대로 343 (저동1가, 대신 파이낸스센터)							
49	사천시 축동면 사다리	38-2	도	17	17	미등기		대신자산 신탁주식 회사	서울특별시 중구 삼일대로 343 (저동1가, 대신 파이낸스센터)	강경중	진양군 집현면 덕오리	토지 대장상 소유자				
50	사천시 축동면 사다리	38-4	답	18	18	대신자산 신탁주식 회사	서울특별시 중구 삼일대로 343 (저동1가, 대신 파이낸스센터)	대신자산 신탁주식 회사	서울특별시 중구 삼일대로 343 (저동1가, 대신 파이낸스센터)							
51	사천시 축동면 사다리	38-5	답	60	60	대신자산 신탁주식 회사	서울특별시 중구 삼일대로 343 (저동1가, 대신 파이낸스센터)	대신자산 신탁주식 회사	서울특별시 중구 삼일대로 343 (저동1가, 대신 파이낸스센터)							
52	사천시 축동면 사다리	39-1	답	609	609	대신자산 신탁주식 회사	서울특별시 중구 삼일대로 343 (저동1가, 대신 파이낸스센터)	대신자산 신탁주식 회사	서울특별시 중구 삼일대로 343 (저동1가, 대신 파이낸스센터)							
53	사천시 축동면 사다리	39-4	답	873	873	대신자산 신탁주식 회사	서울특별시 중구 삼일대로 343 (저동1가, 대신 파이낸스센터)	대신자산 신탁주식 회사	서울특별시 중구 삼일대로 343 (저동1가, 대신 파이낸스센터)							
54	사천시 축동면 사다리	53-1	전	47	47	대신자산 신탁주식 회사	서울특별시 중구 삼일대로 343 (저동1가, 대신 파이낸스센터)	대신자산 신탁주식 회사	서울특별시 중구 삼일대로 343 (저동1가, 대신 파이낸스센터)							
55	사천시 축동면 사다리	82-1	전	106	106	대신자산 신탁주식 회사	서울특별시 중구 삼일대로 343 (저동1가, 대신 파이낸스센터)	대신자산 신탁주식 회사	서울특별시 중구 삼일대로 343 (저동1가, 대신 파이낸스센터)							
56	사천시 축동면 사다리	82-2	전	1,189	1,189	대신자산 신탁주식 회사	서울특별시 중구 삼일대로 343 (저동1가, 대신 파이낸스센터)	대신자산 신탁주식 회사	서울특별시 중구 삼일대로 343 (저동1가, 대신 파이낸스센터)							
57	사천시 축동면 사다리	82-4	도	1,140	1,140	대신자산 신탁주식 회사	서울특별시 중구 삼일대로 343 (저동1가, 대신 파이낸스센터)	대신자산 신탁주식 회사	서울특별시 중구 삼일대로 343 (저동1가, 대신 파이낸스센터)							

경 남 공 보

제2639호

2023. 10. 26.(목)

연번	소재지	지번	지목	면적(m ²)		소유자				소유권 이외의 권리						비고
						기정		변경		기정			변경			
				대장 면적	편입 면적	성명	주소	성명	주소	성명	주소	권리 내용	성명	주소	권리 내용	
58	사천시 축동면 사다리	82-5	도	231	231	대신자산 신탁주식 회사	서울특별시 중구 삼일대로 343 (저동1가, 대신 파이낸스센터)	대신자산 신탁주식 회사	서울특별시 중구 삼일대로 343 (저동1가, 대신 파이낸스센터)							
59	사천시 축동면 사다리	82-7	도	1,474	1,474	대신자산 신탁주식 회사	서울특별시 중구 삼일대로 343 (저동1가, 대신 파이낸스센터)	대신자산 신탁주식 회사	서울특별시 중구 삼일대로 343 (저동1가, 대신 파이낸스센터)							
60	사천시 축동면 사다리	82-8	전	248	248	대신자산 신탁주식 회사	서울특별시 중구 삼일대로 343 (저동1가, 대신 파이낸스센터)	대신자산 신탁주식 회사	서울특별시 중구 삼일대로 343 (저동1가, 대신 파이낸스센터)							
61	사천시 축동면 사다리	82-9	도	258	258	대신자산 신탁주식 회사	서울특별시 중구 삼일대로 343 (저동1가, 대신 파이낸스센터)	대신자산 신탁주식 회사	서울특별시 중구 삼일대로 343 (저동1가, 대신 파이낸스센터)							
62	사천시 축동면 사다리	82-10	전	566	566	대신자산 신탁주식 회사	서울특별시 중구 삼일대로 343 (저동1가, 대신 파이낸스센터)	대신자산 신탁주식 회사	서울특별시 중구 삼일대로 343 (저동1가, 대신 파이낸스센터)							
63	사천시 축동면 사다리	82-14	도	56	56	대신자산 신탁주식 회사	서울특별시 중구 삼일대로 343 (저동1가, 대신 파이낸스센터)	대신자산 신탁주식 회사	서울특별시 중구 삼일대로 343 (저동1가, 대신 파이낸스센터)							
64	사천시 축동면 사다리	82-15	도	122	122	대신자산 신탁주식 회사	서울특별시 중구 삼일대로 343 (저동1가, 대신 파이낸스센터)	대신자산 신탁주식 회사	서울특별시 중구 삼일대로 343 (저동1가, 대신 파이낸스센터)							
65	사천시 축동면 사다리	82-16	전	11	11	대신자산 신탁주식 회사	서울특별시 중구 삼일대로 343 (저동1가, 대신 파이낸스센터)	대신자산 신탁주식 회사	서울특별시 중구 삼일대로 343 (저동1가, 대신 파이낸스센터)							
66	사천시 축동면 사다리	84	도	3,329	3,329	대신자산 신탁주식 회사	서울특별시 중구 삼일대로 343 (저동1가, 대신 파이낸스센터)	대신자산 신탁주식 회사	서울특별시 중구 삼일대로 343 (저동1가, 대신 파이낸스센터)							
67	사천시 축동면 사다리	85-2	답	903	903	대신자산 신탁주식 회사	서울특별시 중구 삼일대로 343 (저동1가, 대신 파이낸스센터)	대신자산 신탁주식 회사	서울특별시 중구 삼일대로 343 (저동1가, 대신 파이낸스센터)							
68	사천시 축동면 사다리	85-3	도	119	119	대신자산 신탁주식 회사	서울특별시 중구 삼일대로 343 (저동1가, 대신 파이낸스센터)	대신자산 신탁주식 회사	서울특별시 중구 삼일대로 343 (저동1가, 대신 파이낸스센터)							

경 남 공 보

제2639호

2023. 10. 26.(목)

연번	소재지	지번	지목	면적(m ²)		소유자				소유권 이외의 권리					비고	
						기정		변경		기정			변경			
				대장 면적	편입 면적	성명	주소	성명	주소	성명	주소	권리 내용	성명	주소		권리 내용
69	사천시 축동면 사다리	85-4	답	448	448	대신자산 신탁주식 회사	서울특별시 중구 삼일대로 343 (저동1가, 대신 파이낸스센터)	대신자산 신탁주식 회사	서울특별시 중구 삼일대로 343 (저동1가, 대신 파이낸스센터)							
70	사천시 축동면 사다리	86	답	16	16	대신자산 신탁주식 회사	서울특별시 중구 삼일대로 343 (저동1가, 대신 파이낸스센터)	대신자산 신탁주식 회사	서울특별시 중구 삼일대로 343 (저동1가, 대신 파이낸스센터)							
71	사천시 축동면 사다리	86-1	답	516	516	대신자산 신탁주식 회사	서울특별시 중구 삼일대로 343 (저동1가, 대신 파이낸스센터)	대신자산 신탁주식 회사	서울특별시 중구 삼일대로 343 (저동1가, 대신 파이낸스센터)							
72	사천시 축동면 사다리	86-2	창	666	666	대신자산 신탁주식 회사	서울특별시 중구 삼일대로 343 (저동1가, 대신 파이낸스센터)	대신자산 신탁주식 회사	서울특별시 중구 삼일대로 343 (저동1가, 대신 파이낸스센터)							
73	사천시 축동면 사다리	87	답	3,388	3,388	대신자산 신탁주식 회사	서울특별시 중구 삼일대로 343 (저동1가, 대신 파이낸스센터)	대신자산 신탁주식 회사	서울특별시 중구 삼일대로 343 (저동1가, 대신 파이낸스센터)							
74	사천시 축동면 사다리	88	답	738	738	대신자산 신탁주식 회사	서울특별시 중구 삼일대로 343 (저동1가, 대신 파이낸스센터)	대신자산 신탁주식 회사	서울특별시 중구 삼일대로 343 (저동1가, 대신 파이낸스센터)							
75	사천시 축동면 사다리	88-1	임	1,597	1,597	대신자산 신탁주식 회사	서울특별시 중구 삼일대로 343 (저동1가, 대신 파이낸스센터)	대신자산 신탁주식 회사	서울특별시 중구 삼일대로 343 (저동1가, 대신 파이낸스센터)							
76	사천시 축동면 사다리	88-2	임	423	423	대신자산 신탁주식 회사	서울특별시 중구 삼일대로 343 (저동1가, 대신 파이낸스센터)	대신자산 신탁주식 회사	서울특별시 중구 삼일대로 343 (저동1가, 대신 파이낸스센터)							
77	사천시 축동면 사다리	88-3	임	529	529	대신자산 신탁주식 회사	서울특별시 중구 삼일대로 343 (저동1가, 대신 파이낸스센터)	대신자산 신탁주식 회사	서울특별시 중구 삼일대로 343 (저동1가, 대신 파이낸스센터)							
78	사천시 축동면 사다리	88-4	임	1,256	1,256	대신자산 신탁주식 회사	서울특별시 중구 삼일대로 343 (저동1가, 대신 파이낸스센터)	대신자산 신탁주식 회사	서울특별시 중구 삼일대로 343 (저동1가, 대신 파이낸스센터)							
79	사천시 축동면 사다리	88-5	임	1,355	1,355	대신자산 신탁주식 회사	서울특별시 중구 삼일대로 343 (저동1가, 대신 파이낸스센터)	대신자산 신탁주식 회사	서울특별시 중구 삼일대로 343 (저동1가, 대신 파이낸스센터)							

경 남 공 보

제2639호

2023. 10. 26.(목)

연번	소재지	지번	지목	면적(m ²)		소유자				소유권 이외의 권리						비고
						기정		변경		기정			변경			
				대장 면적	편입 면적	성명	주소	성명	주소	성명	주소	권리 내용	성명	주소	권리 내용	
80	사천시 축동면 사다리	88-6	전	681	681	대신자산 신탁주식 회사	서울특별시 중구 삼일대로 343 (저동1가, 대신 파이낸스센터)	대신자산 신탁주식 회사	서울특별시 중구 삼일대로 343 (저동1가, 대신 파이낸스센터)							
81	사천시 축동면 사다리	88-7	전	301	301	대신자산 신탁주식 회사	서울특별시 중구 삼일대로 343 (저동1가, 대신 파이낸스센터)	대신자산 신탁주식 회사	서울특별시 중구 삼일대로 343 (저동1가, 대신 파이낸스센터)							
82	사천시 축동면 사다리	88-8	답	3,778	3,778	대신자산 신탁주식 회사	서울특별시 중구 삼일대로 343 (저동1가, 대신 파이낸스센터)	대신자산 신탁주식 회사	서울특별시 중구 삼일대로 343 (저동1가, 대신 파이낸스센터)							
83	사천시 축동면 사다리	88-9	임	1,313	1,313	대신자산 신탁주식 회사	서울특별시 중구 삼일대로 343 (저동1가, 대신 파이낸스센터)	대신자산 신탁주식 회사	서울특별시 중구 삼일대로 343 (저동1가, 대신 파이낸스센터)							
84	사천시 축동면 사다리	88-10	전	136	136	대신자산 신탁주식 회사	서울특별시 중구 삼일대로 343 (저동1가, 대신 파이낸스센터)	대신자산 신탁주식 회사	서울특별시 중구 삼일대로 343 (저동1가, 대신 파이낸스센터)							
85	사천시 축동면 사다리	89	전	38	38	대신자산 신탁주식 회사	서울특별시 중구 삼일대로 343 (저동1가, 대신 파이낸스센터)	대신자산 신탁주식 회사	서울특별시 중구 삼일대로 343 (저동1가, 대신 파이낸스센터)							
86	사천시 축동면 사다리	89-1	전	1,003	1,003	대신자산 신탁주식 회사	서울특별시 중구 삼일대로 343 (저동1가, 대신 파이낸스센터)	대신자산 신탁주식 회사	서울특별시 중구 삼일대로 343 (저동1가, 대신 파이낸스센터)							
87	사천시 축동면 사다리	90-1	전	2,079	2,079	대신자산 신탁주식 회사	서울특별시 중구 삼일대로 343 (저동1가, 대신 파이낸스센터)	대신자산 신탁주식 회사	서울특별시 중구 삼일대로 343 (저동1가, 대신 파이낸스센터)							
88	사천시 축동면 사다리	90-2	도	169	169	대신자산 신탁주식 회사	서울특별시 중구 삼일대로 343 (저동1가, 대신 파이낸스센터)	대신자산 신탁주식 회사	서울특별시 중구 삼일대로 343 (저동1가, 대신 파이낸스센터)							
89	사천시 축동면 사다리	91	전	1,210	1,210	대신자산 신탁주식 회사	서울특별시 중구 삼일대로 343 (저동1가, 대신 파이낸스센터)	대신자산 신탁주식 회사	서울특별시 중구 삼일대로 343 (저동1가, 대신 파이낸스센터)							
90	사천시 축동면 사다리	92	전	678	678	대신자산 신탁주식 회사	서울특별시 중구 삼일대로 343 (저동1가, 대신 파이낸스센터)	대신자산 신탁주식 회사	서울특별시 중구 삼일대로 343 (저동1가, 대신 파이낸스센터)							

경 남 공 보

제2639호

2023. 10. 26.(목)

연번	소재지	지번	지목	면적(m ²)		소유자				소유권 이외의 권리						비고
						기정		변경		기정			변경			
				대장 면적	편입 면적	성명	주소	성명	주소	성명	주소	권리 내용	성명	주소	권리 내용	
91	사천시 축동면 사다리	92-1	전	393	393	대신자산 신탁주식 회사	서울특별시 중구 삼일대로 343 (저동1가, 대신 파이낸스센터)	대신자산 신탁주식 회사	서울특별시 중구 삼일대로 343 (저동1가, 대신 파이낸스센터)							
92	사천시 축동면 사다리	92-6	전	499	499	대신자산 신탁주식 회사	서울특별시 중구 삼일대로 343 (저동1가, 대신 파이낸스센터)	대신자산 신탁주식 회사	서울특별시 중구 삼일대로 343 (저동1가, 대신 파이낸스센터)							
93	사천시 축동면 사다리	92-7	전	380	380	대신자산 신탁주식 회사	서울특별시 중구 삼일대로 343 (저동1가, 대신 파이낸스센터)	대신자산 신탁주식 회사	서울특별시 중구 삼일대로 343 (저동1가, 대신 파이낸스센터)							
94	사천시 축동면 사다리	92-12	전	2,951	2,951	대신자산 신탁주식 회사	서울특별시 중구 삼일대로 343 (저동1가, 대신 파이낸스센터)	대신자산 신탁주식 회사	서울특별시 중구 삼일대로 343 (저동1가, 대신 파이낸스센터)							
95	사천시 축동면 사다리	105-5	답	1	1	대신자산 신탁주식 회사	서울특별시 중구 삼일대로 343 (저동1가, 대신 파이낸스센터)	대신자산 신탁주식 회사	서울특별시 중구 삼일대로 343 (저동1가, 대신 파이낸스센터)							
96	사천시 축동면 사다리	105-6	답	378	378	대신자산 신탁주식 회사	서울특별시 중구 삼일대로 343 (저동1가, 대신 파이낸스센터)	대신자산 신탁주식 회사	서울특별시 중구 삼일대로 343 (저동1가, 대신 파이낸스센터)							
97	사천시 축동면 사다리	105-7	답	410	410	대신자산 신탁주식 회사	서울특별시 중구 삼일대로 343 (저동1가, 대신 파이낸스센터)	대신자산 신탁주식 회사	서울특별시 중구 삼일대로 343 (저동1가, 대신 파이낸스센터)							
98	사천시 축동면 사다리	106	답	319	319	대신자산 신탁주식 회사	서울특별시 중구 삼일대로 343 (저동1가, 대신 파이낸스센터)	대신자산 신탁주식 회사	서울특별시 중구 삼일대로 343 (저동1가, 대신 파이낸스센터)							
99	사천시 축동면 사다리	106-2	답	1,070	1,070	대신자산 신탁주식 회사	서울특별시 중구 삼일대로 343 (저동1가, 대신 파이낸스센터)	대신자산 신탁주식 회사	서울특별시 중구 삼일대로 343 (저동1가, 대신 파이낸스센터)							
100	사천시 축동면 사다리	107-3	답	992	992	대신자산 신탁주식 회사	서울특별시 중구 삼일대로 343 (저동1가, 대신 파이낸스센터)	대신자산 신탁주식 회사	서울특별시 중구 삼일대로 343 (저동1가, 대신 파이낸스센터)							
101	사천시 축동면 사다리	107-5	답	1,883	1,883	대신자산 신탁주식 회사	서울특별시 중구 삼일대로 343 (저동1가, 대신 파이낸스센터)	대신자산 신탁주식 회사	서울특별시 중구 삼일대로 343 (저동1가, 대신 파이낸스센터)							

경 남 공 보

제2639호

2023. 10. 26.(목)

연번	소개지	지번	지목	면적(m ²)		소유자				소유권 이외의 권리						비고	
						기정		변경		기정			변경				
				대장 면적	편입 면적	성명	주소	성명	주소	성명	주소	권리 내용	성명	주소	권리 내용		
102	사천시 축동면 사다리	111	답	888	888	대신자산 신탁주식 회사	서울특별시 중구 삼일대로 343 (저동1가, 대신 파이낸스센터)	대신자산 신탁주식 회사	서울특별시 중구 삼일대로 343 (저동1가, 대신 파이낸스센터)								
103	사천시 축동면 사다리	111-1	답	857	857	대신자산 신탁주식 회사	서울특별시 중구 삼일대로 343 (저동1가, 대신 파이낸스센터)	대신자산 신탁주식 회사	서울특별시 중구 삼일대로 343 (저동1가, 대신 파이낸스센터)								
104	사천시 축동면 사다리	112-1	답	764	764	대신자산 신탁주식 회사	서울특별시 중구 삼일대로 343 (저동1가, 대신 파이낸스센터)	대신자산 신탁주식 회사	서울특별시 중구 삼일대로 343 (저동1가, 대신 파이낸스센터)								
105	사천시 축동면 사다리	112-2	답	619	619	대신자산 신탁주식 회사	서울특별시 중구 삼일대로 343 (저동1가, 대신 파이낸스센터)	대신자산 신탁주식 회사	서울특별시 중구 삼일대로 343 (저동1가, 대신 파이낸스센터)								
106	사천시 축동면 사다리	112-3	답	221	221	대신자산 신탁주식 회사	서울특별시 중구 삼일대로 343 (저동1가, 대신 파이낸스센터)	대신자산 신탁주식 회사	서울특별시 중구 삼일대로 343 (저동1가, 대신 파이낸스센터)								
107	사천시 축동면 사다리	112-4	답	527	527	대신자산 신탁주식 회사	서울특별시 중구 삼일대로 343 (저동1가, 대신 파이낸스센터)	대신자산 신탁주식 회사	서울특별시 중구 삼일대로 343 (저동1가, 대신 파이낸스센터)								
108	사천시 축동면 사다리	112-6	도	17	17	대신자산 신탁주식 회사	서울특별시 중구 삼일대로 343 (저동1가, 대신 파이낸스센터)	대신자산 신탁주식 회사	서울특별시 중구 삼일대로 343 (저동1가, 대신 파이낸스센터)								
109	사천시 축동면 사다리	113-1	도	525	525	대신자산 신탁주식 회사	서울특별시 중구 삼일대로 343 (저동1가, 대신 파이낸스센터)	대신자산 신탁주식 회사	서울특별시 중구 삼일대로 343 (저동1가, 대신 파이낸스센터)								
110	사천시 축동면 사다리	115-2	전	200	200	대신자산 신탁주식 회사	서울특별시 중구 삼일대로 343 (저동1가, 대신 파이낸스센터)	대신자산 신탁주식 회사	서울특별시 중구 삼일대로 343 (저동1가, 대신 파이낸스센터)								
111	사천시 축동면 사다리	115-3	전	2,820	2,820	대신자산 신탁주식 회사	서울특별시 중구 삼일대로 343 (저동1가, 대신 파이낸스센터)	대신자산 신탁주식 회사	서울특별시 중구 삼일대로 343 (저동1가, 대신 파이낸스센터)								
112	사천시 축동면 사다리	115-5	도	236	236	대신자산 신탁주식 회사	서울특별시 중구 삼일대로 343 (저동1가, 대신 파이낸스센터)	대신자산 신탁주식 회사	서울특별시 중구 삼일대로 343 (저동1가, 대신 파이낸스센터)								

경 남 공 보

제2639호

2023. 10. 26.(목)

연번	소개지	지번	지목	면적(m ²)		소유자				소유권 이외의 권리						비고	
						기정		변경		기정			변경				
				대장 면적	편입 면적	성명	주소	성명	주소	성명	주소	권리 내용	성명	주소	권리 내용		
113	사천시 축동면 사다리	212-1	전	29	29	대신자산 신탁주식 회사	서울특별시 중구 삼일대로 343 (저동1가, 대신 파이낸스센터)	대신자산 신탁주식 회사	서울특별시 중구 삼일대로 343 (저동1가, 대신 파이낸스센터)								
114	사천시 축동면 사다리	212-3	도	351	351	대신자산 신탁주식 회사	서울특별시 중구 삼일대로 343 (저동1가, 대신 파이낸스센터)	대신자산 신탁주식 회사	서울특별시 중구 삼일대로 343 (저동1가, 대신 파이낸스센터)								
115	사천시 축동면 사다리	213-3	전	318	318	대신자산 신탁주식 회사	서울특별시 중구 삼일대로 343 (저동1가, 대신 파이낸스센터)	대신자산 신탁주식 회사	서울특별시 중구 삼일대로 343 (저동1가, 대신 파이낸스센터)								
116	사천시 축동면 사다리	213-4	전	509	509	대신자산 신탁주식 회사	서울특별시 중구 삼일대로 343 (저동1가, 대신 파이낸스센터)	대신자산 신탁주식 회사	서울특별시 중구 삼일대로 343 (저동1가, 대신 파이낸스센터)								
117	사천시 축동면 사다리	213-5	전	190	190	대신자산 신탁주식 회사	서울특별시 중구 삼일대로 343 (저동1가, 대신 파이낸스센터)	대신자산 신탁주식 회사	서울특별시 중구 삼일대로 343 (저동1가, 대신 파이낸스센터)								
118	사천시 축동면 사다리	213-6	전	123	123	대신자산 신탁주식 회사	서울특별시 중구 삼일대로 343 (저동1가, 대신 파이낸스센터)	대신자산 신탁주식 회사	서울특별시 중구 삼일대로 343 (저동1가, 대신 파이낸스센터)								
119	사천시 축동면 사다리	213-7	전	280	280	대신자산 신탁주식 회사	서울특별시 중구 삼일대로 343 (저동1가, 대신 파이낸스센터)	대신자산 신탁주식 회사	서울특별시 중구 삼일대로 343 (저동1가, 대신 파이낸스센터)								
120	사천시 축동면 사다리	213-10	전	740	740	대신자산 신탁주식 회사	서울특별시 중구 삼일대로 343 (저동1가, 대신 파이낸스센터)	대신자산 신탁주식 회사	서울특별시 중구 삼일대로 343 (저동1가, 대신 파이낸스센터)								
121	사천시 축동면 사다리	213-11	전	144	144	대신자산 신탁주식 회사	서울특별시 중구 삼일대로 343 (저동1가, 대신 파이낸스센터)	대신자산 신탁주식 회사	서울특별시 중구 삼일대로 343 (저동1가, 대신 파이낸스센터)								
122	사천시 축동면 사다리	213-12	전	42	42	대신자산 신탁주식 회사	서울특별시 중구 삼일대로 343 (저동1가, 대신 파이낸스센터)	대신자산 신탁주식 회사	서울특별시 중구 삼일대로 343 (저동1가, 대신 파이낸스센터)								
123	사천시 축동면 사다리	213-13	전	579	579	대신자산 신탁주식 회사	서울특별시 중구 삼일대로 343 (저동1가, 대신 파이낸스센터)	대신자산 신탁주식 회사	서울특별시 중구 삼일대로 343 (저동1가, 대신 파이낸스센터)								

경 남 공 보

제2639호

2023. 10. 26.(목)

연번	소재지	지번	지목	면적(m ²)		소유자				소유권 이외의 권리						비고	
						기정		변경		기정			변경				
				대장 면적	편입 면적	성명	주소	성명	주소	성명	주소	권리 내용	성명	주소	권리 내용		
124	사천시 축동면 사다리	213-14	도	143	143	대신자산 신탁주식 회사	서울특별시 중구 삼일대로 343 (저동1가, 대신 파이낸스센터)	대신자산 신탁주식 회사	서울특별시 중구 삼일대로 343 (저동1가, 대신 파이낸스센터)								
125	사천시 축동면 사다리	250-12	잡	33	33	대신자산 신탁주식 회사	서울특별시 중구 삼일대로 343 (저동1가, 대신 파이낸스센터)	대신자산 신탁주식 회사	서울특별시 중구 삼일대로 343 (저동1가, 대신 파이낸스센터)								
126	사천시 축동면 사다리	250-13	도	16	16	대신자산 신탁주식 회사	서울특별시 중구 삼일대로 343 (저동1가, 대신 파이낸스센터)	대신자산 신탁주식 회사	서울특별시 중구 삼일대로 343 (저동1가, 대신 파이낸스센터)								
127	사천시 축동면 사다리	250-14	도	65	65	대신자산 신탁주식 회사	서울특별시 중구 삼일대로 343 (저동1가, 대신 파이낸스센터)	대신자산 신탁주식 회사	서울특별시 중구 삼일대로 343 (저동1가, 대신 파이낸스센터)								
128	사천시 축동면 사다리	271-4	전	36	36	사천시		사천시									
129	사천시 축동면 사다리	271-5	도	9	9	대신자산 신탁주식 회사	서울특별시 중구 삼일대로 343 (저동1가, 대신 파이낸스센터)	대신자산 신탁주식 회사	서울특별시 중구 삼일대로 343 (저동1가, 대신 파이낸스센터)								
130	사천시 축동면 사다리	272	전	65	65	대신자산 신탁주식 회사	서울특별시 중구 삼일대로 343 (저동1가, 대신 파이낸스센터)	대신자산 신탁주식 회사	서울특별시 중구 삼일대로 343 (저동1가, 대신 파이낸스센터)								
131	사천시 축동면 사다리	273	전	202	202	대신자산 신탁주식 회사	서울특별시 중구 삼일대로 343 (저동1가, 대신 파이낸스센터)	대신자산 신탁주식 회사	서울특별시 중구 삼일대로 343 (저동1가, 대신 파이낸스센터)								
132	사천시 축동면 사다리	274	전	94	94	대신자산 신탁주식 회사	서울특별시 중구 삼일대로 343 (저동1가, 대신 파이낸스센터)	대신자산 신탁주식 회사	서울특별시 중구 삼일대로 343 (저동1가, 대신 파이낸스센터)								
133	사천시 축동면 사다리	274-1	전	326	326	대신자산 신탁주식 회사	서울특별시 중구 삼일대로 343 (저동1가, 대신 파이낸스센터)	대신자산 신탁주식 회사	서울특별시 중구 삼일대로 343 (저동1가, 대신 파이낸스센터)								
134	사천시 축동면 사다리	275	전	1,369	1,369	대신자산 신탁주식 회사	서울특별시 중구 삼일대로 343 (저동1가, 대신 파이낸스센터)	대신자산 신탁주식 회사	서울특별시 중구 삼일대로 343 (저동1가, 대신 파이낸스센터)								

경 남 공 보

제2639호

2023. 10. 26.(목)

연번	소재지	지번	지목	면적(㎡)		소유자				소유권 이외의 권리						비고	
						기정		변경		기정			변경				
				대장 면적	편입 면적	성명	주소	성명	주소	성명	주소	권리 내용	성명	주소	권리 내용		
135	사천시 축동면 사다리	276	전	1,365	1,365	대신자산 신탁주식 회사	서울특별시 중구 삼일대로 343 (저동1가, 대신 파이낸스센터)	대신자산 신탁주식 회사	서울특별시 중구 삼일대로 343 (저동1가, 대신 파이낸스센터)								
136	사천시 축동면 사다리	277	전	830	830	대신자산 신탁주식 회사	서울특별시 중구 삼일대로 343 (저동1가, 대신 파이낸스센터)	대신자산 신탁주식 회사	서울특별시 중구 삼일대로 343 (저동1가, 대신 파이낸스센터)								
137	사천시 축동면 사다리	278	임	586	586	대신자산 신탁주식 회사	서울특별시 중구 삼일대로 343 (저동1가, 대신 파이낸스센터)	대신자산 신탁주식 회사	서울특별시 중구 삼일대로 343 (저동1가, 대신 파이낸스센터)								
138	사천시 축동면 사다리	278-1	전	3,422	3,422	대신자산 신탁주식 회사	서울특별시 중구 삼일대로 343 (저동1가, 대신 파이낸스센터)	대신자산 신탁주식 회사	서울특별시 중구 삼일대로 343 (저동1가, 대신 파이낸스센터)								
139	사천시 축동면 사다리	278-4	도	7	7	대신자산 신탁주식 회사	서울특별시 중구 삼일대로 343 (저동1가, 대신 파이낸스센터)	대신자산 신탁주식 회사	서울특별시 중구 삼일대로 343 (저동1가, 대신 파이낸스센터)								
140	사천시 축동면 사다리	278-5	도	30	30	대신자산 신탁주식 회사	서울특별시 중구 삼일대로 343 (저동1가, 대신 파이낸스센터)	대신자산 신탁주식 회사	서울특별시 중구 삼일대로 343 (저동1가, 대신 파이낸스센터)								
141	사천시 축동면 사다리	278-13	도	204	204	대신자산 신탁주식 회사	서울특별시 중구 삼일대로 343 (저동1가, 대신 파이낸스센터)	대신자산 신탁주식 회사	서울특별시 중구 삼일대로 343 (저동1가, 대신 파이낸스센터)								
142	사천시 축동면 사다리	278-14	도	13,742	13,742	대신자산 신탁주식 회사	서울특별시 중구 삼일대로 343 (저동1가, 대신 파이낸스센터)	대신자산 신탁주식 회사	서울특별시 중구 삼일대로 343 (저동1가, 대신 파이낸스센터)								
143	사천시 축동면 사다리	278-15	전	6,008	6,008	대신자산 신탁주식 회사	서울특별시 중구 삼일대로 343 (저동1가, 대신 파이낸스센터)	대신자산 신탁주식 회사	서울특별시 중구 삼일대로 343 (저동1가, 대신 파이낸스센터)	한국 가스 공사	경기도 성남시 분당구 돌마로 171 (정자동)	지상권	한국 가스 공사	경기도 성남시 분당구 돌마로 171 (정자동)	지상권		
144	사천시 축동면 사다리	278-16	도	3	3	대신자산 신탁주식 회사	서울특별시 중구 삼일대로 343 (저동1가, 대신 파이낸스센터)	대신자산 신탁주식 회사	서울특별시 중구 삼일대로 343 (저동1가, 대신 파이낸스센터)								
145	사천시 축동면 사다리	278-20	전	98	98	사천시		사천시									

경 남 공 보

제2639호

2023. 10. 26.(목)

연번	소재지	지번	지목	면적(m ²)		소유자				소유권 이외의 권리					비고	
						기정		변경		기정			변경			
				대장 면적	편입 면적	성명	주소	성명	주소	성명	주소	권리 내용	성명	주소		권리 내용
146	사천시 축동면 사다리	278-23	도	288	288	국 (건설부)		대신자산 신탁주식 회사	서울특별시 중구 삼일대로 343 (저동1가, 대신 파이낸스센터)							
147	사천시 축동면 사다리	278-24	도	103	103	사천시		사천시								
148	사천시 축동면 사다리	279-1	전	674	674	대신자산 신탁주식 회사	서울특별시 중구 삼일대로 343 (저동1가, 대신 파이낸스센터)	대신자산 신탁주식 회사	서울특별시 중구 삼일대로 343 (저동1가, 대신 파이낸스센터)							
149	사천시 축동면 사다리	279-7	도	133	133	대신자산 신탁주식 회사	서울특별시 중구 삼일대로 343 (저동1가, 대신 파이낸스센터)	대신자산 신탁주식 회사	서울특별시 중구 삼일대로 343 (저동1가, 대신 파이낸스센터)							
150	사천시 축동면 사다리	279-8	도	436	436	대신자산 신탁주식 회사	서울특별시 중구 삼일대로 343 (저동1가, 대신 파이낸스센터)	대신자산 신탁주식 회사	서울특별시 중구 삼일대로 343 (저동1가, 대신 파이낸스센터)							
151	사천시 축동면 사다리	283-1	전	264	264	대신자산 신탁주식 회사	서울특별시 중구 삼일대로 343 (저동1가, 대신 파이낸스센터)	대신자산 신탁주식 회사	서울특별시 중구 삼일대로 343 (저동1가, 대신 파이낸스센터)							
152	사천시 축동면 사다리	284	전	370	370	대신자산 신탁주식 회사	서울특별시 중구 삼일대로 343 (저동1가, 대신 파이낸스센터)	대신자산 신탁주식 회사	서울특별시 중구 삼일대로 343 (저동1가, 대신 파이낸스센터)							
153	사천시 축동면 사다리	1047	구	20	20	국 (기획 재정부)		대신자산 신탁주식 회사	서울특별시 중구 삼일대로 343 (저동1가, 대신 파이낸스센터)							
154	사천시 축동면 사다리	1047-1	구	210	210	국 (기획 재정부)		대신자산 신탁주식 회사	서울특별시 중구 삼일대로 343 (저동1가, 대신 파이낸스센터)							
155	사천시 축동면 사다리	1048	구	355	355	국 (기획 재정부)		대신자산 신탁주식 회사	서울특별시 중구 삼일대로 343 (저동1가, 대신 파이낸스센터)							
156	사천시 축동면 사다리	1048-1	구	516	516	국 (기획 재정부)		대신자산 신탁주식 회사	서울특별시 중구 삼일대로 343 (저동1가, 대신 파이낸스센터)							

경 남 공 보

제2639호

2023. 10. 26.(목)

연번	소개지	지번	지목	면적(m ²)		소유자				소유권 이외의 권리						비고
						기정		변경		기정			변경			
				대장 면적	편입 면적	성명	주소	성명	주소	성명	주소	권리 내용	성명	주소	권리 내용	
157	사천시 축동면 사다리	산16-1	임	15,719	15,719	대신자산 신탁주식 회사	서울특별시 중구 삼일대로 343 (저동1가, 대신 파이낸스센터)	대신자산 신탁주식 회사	서울특별시 중구 삼일대로 343 (저동1가, 대신 파이낸스센터)							
158	사천시 축동면 사다리	산16-7	임	17,411	17,411	대신자산 신탁주식 회사	서울특별시 중구 삼일대로 343 (저동1가, 대신 파이낸스센터)	대신자산 신탁주식 회사	서울특별시 중구 삼일대로 343 (저동1가, 대신 파이낸스센터)							
159	사천시 축동면 사다리	산16-11	임	1,592	1,592	대신자산 신탁주식 회사	서울특별시 중구 삼일대로 343 (저동1가, 대신 파이낸스센터)	대신자산 신탁주식 회사	서울특별시 중구 삼일대로 343 (저동1가, 대신 파이낸스센터)							
160	사천시 축동면 사다리	산16-15	도	28	28	국 (건설부)		대신자산 신탁주식 회사	서울특별시 중구 삼일대로 343 (저동1가, 대신 파이낸스센터)							
161	사천시 축동면 사다리	산16-17	도	2,055	2,055	대신자산 신탁주식 회사	서울특별시 중구 삼일대로 343 (저동1가, 대신 파이낸스센터)	대신자산 신탁주식 회사	서울특별시 중구 삼일대로 343 (저동1가, 대신 파이낸스센터)							
162	사천시 축동면 사다리	산16-18	도	397	397	대신자산 신탁주식 회사	서울특별시 중구 삼일대로 343 (저동1가, 대신 파이낸스센터)	대신자산 신탁주식 회사	서울특별시 중구 삼일대로 343 (저동1가, 대신 파이낸스센터)							
163	사천시 축동면 사다리	산16-19	임	66	66	대신자산 신탁주식 회사	서울특별시 중구 삼일대로 343 (저동1가, 대신 파이낸스센터)	대신자산 신탁주식 회사	서울특별시 중구 삼일대로 343 (저동1가, 대신 파이낸스센터)							
164	사천시 축동면 사다리	산16-20	임	56	56	대신자산 신탁주식 회사	서울특별시 중구 삼일대로 343 (저동1가, 대신 파이낸스센터)	대신자산 신탁주식 회사	서울특별시 중구 삼일대로 343 (저동1가, 대신 파이낸스센터)							
165	사천시 축동면 사다리	산16-21	도	26	26	대신자산 신탁주식 회사	서울특별시 중구 삼일대로 343 (저동1가, 대신 파이낸스센터)	대신자산 신탁주식 회사	서울특별시 중구 삼일대로 343 (저동1가, 대신 파이낸스센터)							
166	사천시 축동면 사다리	산16-22	구	1,422	1,422	대신자산 신탁주식 회사	서울특별시 중구 삼일대로 343 (저동1가, 대신 파이낸스센터)	대신자산 신탁주식 회사	서울특별시 중구 삼일대로 343 (저동1가, 대신 파이낸스센터)							
167	사천시 축동면 사다리	산16-23	도	5,585	5,585	대신자산 신탁주식 회사	서울특별시 중구 삼일대로 343 (저동1가, 대신 파이낸스센터)	대신자산 신탁주식 회사	서울특별시 중구 삼일대로 343 (저동1가, 대신 파이낸스센터)							

경 남 공 보

제2639호

2023. 10. 26.(목)

연번	소재지	지번	지목	면적(m ²)		소유자				소유권 이외의 권리						비고
						기정		변경		기정			변경			
				대장 면적	편입 면적	성명	주소	성명	주소	성명	주소	권리 내용	성명	주소	권리 내용	
168	사천시 축동면 사다리	산16-25	도	92	92	대신자산 신탁주식 회사	서울특별시 중구 삼일대로 343 (저동1가, 대신 파이낸스센터)	대신자산 신탁주식 회사	서울특별시 중구 삼일대로 343 (저동1가, 대신 파이낸스센터)							
169	사천시 축동면 사다리	산16-26	임	203	203	대신자산 신탁주식 회사	서울특별시 중구 삼일대로 343 (저동1가, 대신 파이낸스센터)	대신자산 신탁주식 회사	서울특별시 중구 삼일대로 343 (저동1가, 대신 파이낸스센터)							
170	사천시 축동면 사다리	산16-27	도	779	779	대신자산 신탁주식 회사	서울특별시 중구 삼일대로 343 (저동1가, 대신 파이낸스센터)	대신자산 신탁주식 회사	서울특별시 중구 삼일대로 343 (저동1가, 대신 파이낸스센터)							
171	사천시 축동면 사다리	산16-28	임	1,041	1,041	대신자산 신탁주식 회사	서울특별시 중구 삼일대로 343 (저동1가, 대신 파이낸스센터)	대신자산 신탁주식 회사	서울특별시 중구 삼일대로 343 (저동1가, 대신 파이낸스센터)							
172	사천시 축동면 사다리	산16-29	도	3,796	3,796	대신자산 신탁주식 회사	서울특별시 중구 삼일대로 343 (저동1가, 대신 파이낸스센터)	대신자산 신탁주식 회사	서울특별시 중구 삼일대로 343 (저동1가, 대신 파이낸스센터)							
173	사천시 축동면 사다리	산16-30	도	802	802	대신자산 신탁주식 회사	서울특별시 중구 삼일대로 343 (저동1가, 대신 파이낸스센터)	대신자산 신탁주식 회사	서울특별시 중구 삼일대로 343 (저동1가, 대신 파이낸스센터)							
174	사천시 축동면 사다리	산16-32	도	1,063	1,063	대신자산 신탁주식 회사	서울특별시 중구 삼일대로 343 (저동1가, 대신 파이낸스센터)	대신자산 신탁주식 회사	서울특별시 중구 삼일대로 343 (저동1가, 대신 파이낸스센터)							
175	사천시 축동면 사다리	산16-33	도	344	344	대신자산 신탁주식 회사	서울특별시 중구 삼일대로 343 (저동1가, 대신 파이낸스센터)	대신자산 신탁주식 회사	서울특별시 중구 삼일대로 343 (저동1가, 대신 파이낸스센터)							
176	사천시 축동면 사다리	산16-34	도	83	83	대신자산 신탁주식 회사	서울특별시 중구 삼일대로 343 (저동1가, 대신 파이낸스센터)	대신자산 신탁주식 회사	서울특별시 중구 삼일대로 343 (저동1가, 대신 파이낸스센터)							
177	사천시 축동면 사다리	산16-35	임	24	24	사천시		사천시								
178	사천시 축동면 사다리	산16-36	임	1	1	사천시		사천시								
179	사천시 축동면 사다리	산17-1	임	584	584	대신자산 신탁주식 회사	서울특별시 중구 삼일대로 343 (저동1가, 대신 파이낸스센터)	대신자산 신탁주식 회사	서울특별시 중구 삼일대로 343 (저동1가, 대신 파이낸스센터)							

경 남 공 보

제2639호

2023. 10. 26.(목)

연번	소개지	지번	지목	면적(m ²)		소유자				소유권 이외의 권리						비고
						기정		변경		기정			변경			
				대장 면적	편입 면적	성명	주소	성명	주소	성명	주소	권리 내용	성명	주소	권리 내용	
180	사천시 축동면 사다리	산17-2	도	99	99	대신자산 신탁주식 회사	서울특별시 중구 삼일대로 343 (저동1가, 대신 파이낸스센터)	대신자산 신탁주식 회사	서울특별시 중구 삼일대로 343 (저동1가, 대신 파이낸스센터)							
181	사천시 축동면 사다리	산17-3	도	507	507	대신자산 신탁주식 회사	서울특별시 중구 삼일대로 343 (저동1가, 대신 파이낸스센터)	대신자산 신탁주식 회사	서울특별시 중구 삼일대로 343 (저동1가, 대신 파이낸스센터)							
182	사천시 축동면 사다리	산18-9	임	9,718	9,718	대신자산 신탁주식 회사	서울특별시 중구 삼일대로 343 (저동1가, 대신 파이낸스센터)	대신자산 신탁주식 회사	서울특별시 중구 삼일대로 343 (저동1가, 대신 파이낸스센터)							
183	사천시 축동면 사다리	산18-13	도	3,360	3,360	대신자산 신탁주식 회사	서울특별시 중구 삼일대로 343 (저동1가, 대신 파이낸스센터)	대신자산 신탁주식 회사	서울특별시 중구 삼일대로 343 (저동1가, 대신 파이낸스센터)							
184	사천시 축동면 사다리	산18-16	도	508	508	대신자산 신탁주식 회사	서울특별시 중구 삼일대로 343 (저동1가, 대신 파이낸스센터)	대신자산 신탁주식 회사	서울특별시 중구 삼일대로 343 (저동1가, 대신 파이낸스센터)							
185	사천시 축동면 사다리	산20-9	임	494	494	대신자산 신탁주식 회사	서울특별시 중구 삼일대로 343 (저동1가, 대신 파이낸스센터)	대신자산 신탁주식 회사	서울특별시 중구 삼일대로 343 (저동1가, 대신 파이낸스센터)							
186	사천시 축동면 사다리	산20-12	임	1,779	1,779	대신자산 신탁주식 회사	서울특별시 중구 삼일대로 343 (저동1가, 대신 파이낸스센터)	대신자산 신탁주식 회사	서울특별시 중구 삼일대로 343 (저동1가, 대신 파이낸스센터)							
187	사천시 축동면 사다리	산20-13	임	794	794	대신자산 신탁주식 회사	서울특별시 중구 삼일대로 343 (저동1가, 대신 파이낸스센터)	대신자산 신탁주식 회사	서울특별시 중구 삼일대로 343 (저동1가, 대신 파이낸스센터)							
188	사천시 축동면 사다리	산20-15	임	551	551	대신자산 신탁주식 회사	서울특별시 중구 삼일대로 343 (저동1가, 대신 파이낸스센터)	대신자산 신탁주식 회사	서울특별시 중구 삼일대로 343 (저동1가, 대신 파이낸스센터)							
189	사천시 축동면 사다리	산20-16	임	89	89	대신자산 신탁주식 회사	서울특별시 중구 삼일대로 343 (저동1가, 대신 파이낸스센터)	대신자산 신탁주식 회사	서울특별시 중구 삼일대로 343 (저동1가, 대신 파이낸스센터)							
190	사천시 축동면 사다리	산20-23	임	6,499	6,499	대신자산 신탁주식 회사	서울특별시 중구 삼일대로 343 (저동1가, 대신 파이낸스센터)	대신자산 신탁주식 회사	서울특별시 중구 삼일대로 343 (저동1가, 대신 파이낸스센터)							

경 남 공 보

제2639호

2023. 10. 26.(목)

연번	소계지	지번	지목	면적(m ²)		소유자				소유권 이외의 권리						비고
						기정		변경		기정			변경			
				대장 면적	편입 면적	성명	주소	성명	주소	성명	주소	권리 내용	성명	주소	권리 내용	
191	사천시 축동면 사다리	산20-28	도	90	90	대신자산 신탁주식 회사	서울특별시 중구 삼일대로 343 (저동1가, 대신 파이낸스센터)	대신자산 신탁주식 회사	서울특별시 중구 삼일대로 343 (저동1가, 대신 파이낸스센터)							
192	사천시 축동면 사다리	산20-29	도	10	10	대신자산 신탁주식 회사	서울특별시 중구 삼일대로 343 (저동1가, 대신 파이낸스센터)	대신자산 신탁주식 회사	서울특별시 중구 삼일대로 343 (저동1가, 대신 파이낸스센터)							
193	사천시 축동면 사다리	산20-30	임	596	596	대신자산 신탁주식 회사	서울특별시 중구 삼일대로 343 (저동1가, 대신 파이낸스센터)	대신자산 신탁주식 회사	서울특별시 중구 삼일대로 343 (저동1가, 대신 파이낸스센터)							
194	사천시 축동면 사다리	산20-31	임	2,176	2,176	대신자산 신탁주식 회사	서울특별시 중구 삼일대로 343 (저동1가, 대신 파이낸스센터)	대신자산 신탁주식 회사	서울특별시 중구 삼일대로 343 (저동1가, 대신 파이낸스센터)							
195	사천시 축동면 사다리	산21-1	임	4,441	4,441	대신자산 신탁주식 회사	서울특별시 중구 삼일대로 343 (저동1가, 대신 파이낸스센터)	대신자산 신탁주식 회사	서울특별시 중구 삼일대로 343 (저동1가, 대신 파이낸스센터)							
196	사천시 축동면 사다리	산21-2	임	1,101	1,101	대신자산 신탁주식 회사	서울특별시 중구 삼일대로 343 (저동1가, 대신 파이낸스센터)	대신자산 신탁주식 회사	서울특별시 중구 삼일대로 343 (저동1가, 대신 파이낸스센터)							
197	사천시 축동면 사다리	산21-3	임	387	387	대신자산 신탁주식 회사	서울특별시 중구 삼일대로 343 (저동1가, 대신 파이낸스센터)	대신자산 신탁주식 회사	서울특별시 중구 삼일대로 343 (저동1가, 대신 파이낸스센터)							
198	사천시 축동면 사다리	산22	임	496	496	대신자산 신탁주식 회사	서울특별시 중구 삼일대로 343 (저동1가, 대신 파이낸스센터)	대신자산 신탁주식 회사	서울특별시 중구 삼일대로 343 (저동1가, 대신 파이낸스센터)							
199	사천시 축동면 사다리	산23-1	임	2,111	2,111	대신자산 신탁주식 회사	서울특별시 중구 삼일대로 343 (저동1가, 대신 파이낸스센터)	대신자산 신탁주식 회사	서울특별시 중구 삼일대로 343 (저동1가, 대신 파이낸스센터)							
200	사천시 축동면 사다리	산23-4	임	2,749	2,749	대신자산 신탁주식 회사	서울특별시 중구 삼일대로 343 (저동1가, 대신 파이낸스센터)	대신자산 신탁주식 회사	서울특별시 중구 삼일대로 343 (저동1가, 대신 파이낸스센터)							
201	사천시 축동면 사다리	산24-8	구	271	271	국 (기획 재정부)		대신자산 신탁주식 회사	서울특별시 중구 삼일대로 343 (저동1가, 대신 파이낸스센터)							

경 남 공 보

제2639호

2023. 10. 26.(목)

연번	소계지	지번	지목	면적(m ²)		소유자				소유권 이외의 권리					비고	
						기정		변경		기정			변경			
				대장 면적	편입 면적	성명	주소	성명	주소	성명	주소	권리 내용	성명	주소		권리 내용
202	사천시 축동면 사다리	산24-13	임	3,404	3,404	대신자산 신탁주식 회사	서울특별시 중구 삼일대로 343 (저동1가, 대신 파이낸스센터)	대신자산 신탁주식 회사	서울특별시 중구 삼일대로 343 (저동1가, 대신 파이낸스센터)							
203	사천시 축동면 사다리	산24-14	임	12,140	12,140	대신자산 신탁주식 회사	서울특별시 중구 삼일대로 343 (저동1가, 대신 파이낸스센터)	대신자산 신탁주식 회사	서울특별시 중구 삼일대로 343 (저동1가, 대신 파이낸스센터)							
204	사천시 축동면 사다리	산25-1	임	416	416	대신자산 신탁주식 회사	서울특별시 중구 삼일대로 343 (저동1가, 대신 파이낸스센터)	대신자산 신탁주식 회사	서울특별시 중구 삼일대로 343 (저동1가, 대신 파이낸스센터)							
205	사천시 축동면 사다리	산25-6	임	267	267	대신자산 신탁주식 회사	서울특별시 중구 삼일대로 343 (저동1가, 대신 파이낸스센터)	대신자산 신탁주식 회사	서울특별시 중구 삼일대로 343 (저동1가, 대신 파이낸스센터)							
206	사천시 축동면 사다리	산25-7	임	2,156	2,156	대신자산 신탁주식 회사	서울특별시 중구 삼일대로 343 (저동1가, 대신 파이낸스센터)	대신자산 신탁주식 회사	서울특별시 중구 삼일대로 343 (저동1가, 대신 파이낸스센터)							
207	사천시 축동면 사다리	산25-8	임	484	484	대신자산 신탁주식 회사	서울특별시 중구 삼일대로 343 (저동1가, 대신 파이낸스센터)	대신자산 신탁주식 회사	서울특별시 중구 삼일대로 343 (저동1가, 대신 파이낸스센터)							
208	사천시 축동면 사다리	산25-13	도	133	133	대신자산 신탁주식 회사	서울특별시 중구 삼일대로 343 (저동1가, 대신 파이낸스센터)	대신자산 신탁주식 회사	서울특별시 중구 삼일대로 343 (저동1가, 대신 파이낸스센터)							
209	사천시 축동면 사다리	산25-17	임	815	815	대신자산 신탁주식 회사	서울특별시 중구 삼일대로 343 (저동1가, 대신 파이낸스센터)	대신자산 신탁주식 회사	서울특별시 중구 삼일대로 343 (저동1가, 대신 파이낸스센터)							
210	사천시 축동면 사다리	산25-20	임	273	273	대신자산 신탁주식 회사	서울특별시 중구 삼일대로 343 (저동1가, 대신 파이낸스센터)	대신자산 신탁주식 회사	서울특별시 중구 삼일대로 343 (저동1가, 대신 파이낸스센터)							
211	사천시 축동면 사다리	산25-21	임	256	256	대신자산 신탁주식 회사	서울특별시 중구 삼일대로 343 (저동1가, 대신 파이낸스센터)	대신자산 신탁주식 회사	서울특별시 중구 삼일대로 343 (저동1가, 대신 파이낸스센터)							
212	사천시 축동면 사다리	산25-23	임	1,174	1,174	대신자산 신탁주식 회사	서울특별시 중구 삼일대로 343 (저동1가, 대신 파이낸스센터)	대신자산 신탁주식 회사	서울특별시 중구 삼일대로 343 (저동1가, 대신 파이낸스센터)							

경 남 공 보

제2639호

2023. 10. 26.(목)

연번	소재지	지번	지목	면적(m ²)		소유자				소유권 이외의 권리						비고
						기정		변경		기정			변경			
				대장 면적	편입 면적	성명	주소	성명	주소	성명	주소	권리 내용	성명	주소	권리 내용	
213	사천시 축동면 사다리	산25-32	도	65	65	대신자산 신탁주식 회사	서울특별시 중구 삼일대로 343 (저동1가, 대신 파이낸스센터)	대신자산 신탁주식 회사	서울특별시 중구 삼일대로 343 (저동1가, 대신 파이낸스센터)							
214	사천시 축동면 사다리	산25-33	임	416	416	대신자산 신탁주식 회사	서울특별시 중구 삼일대로 343 (저동1가, 대신 파이낸스센터)	대신자산 신탁주식 회사	서울특별시 중구 삼일대로 343 (저동1가, 대신 파이낸스센터)							
215	사천시 축동면 사다리	산25-34	구	470	470	대신자산 신탁주식 회사	서울특별시 중구 삼일대로 343 (저동1가, 대신 파이낸스센터)	대신자산 신탁주식 회사	서울특별시 중구 삼일대로 343 (저동1가, 대신 파이낸스센터)							
216	사천시 축동면 사다리	산25-35	도	277	277	대신자산 신탁주식 회사	서울특별시 중구 삼일대로 343 (저동1가, 대신 파이낸스센터)	대신자산 신탁주식 회사	서울특별시 중구 삼일대로 343 (저동1가, 대신 파이낸스센터)							
217	사천시 축동면 사다리	산25-36	구	361	361	대신자산 신탁주식 회사	서울특별시 중구 삼일대로 343 (저동1가, 대신 파이낸스센터)	대신자산 신탁주식 회사	서울특별시 중구 삼일대로 343 (저동1가, 대신 파이낸스센터)							
218	사천시 축동면 사다리	산25-37	도	346	346	대신자산 신탁주식 회사	서울특별시 중구 삼일대로 343 (저동1가, 대신 파이낸스센터)	대신자산 신탁주식 회사	서울특별시 중구 삼일대로 343 (저동1가, 대신 파이낸스센터)							
219	사천시 축동면 사다리	산25-38	도	458	458	대신자산 신탁주식 회사	서울특별시 중구 삼일대로 343 (저동1가, 대신 파이낸스센터)	대신자산 신탁주식 회사	서울특별시 중구 삼일대로 343 (저동1가, 대신 파이낸스센터)							
220	사천시 축동면 사다리	산25-39	도	389	389	대신자산 신탁주식 회사	서울특별시 중구 삼일대로 343 (저동1가, 대신 파이낸스센터)	대신자산 신탁주식 회사	서울특별시 중구 삼일대로 343 (저동1가, 대신 파이낸스센터)							
221	사천시 축동면 사다리	산25-40	도	14	14	대신자산 신탁주식 회사	서울특별시 중구 삼일대로 343 (저동1가, 대신 파이낸스센터)	대신자산 신탁주식 회사	서울특별시 중구 삼일대로 343 (저동1가, 대신 파이낸스센터)							
222	사천시 축동면 사다리	산25-41	임	156	156	대신자산 신탁주식 회사	서울특별시 중구 삼일대로 343 (저동1가, 대신 파이낸스센터)	대신자산 신탁주식 회사	서울특별시 중구 삼일대로 343 (저동1가, 대신 파이낸스센터)							
223	사천시 축동면 사다리	산25-42	구	75	75	대신자산 신탁주식 회사	서울특별시 중구 삼일대로 343 (저동1가, 대신 파이낸스센터)	대신자산 신탁주식 회사	서울특별시 중구 삼일대로 343 (저동1가, 대신 파이낸스센터)							

경 남 공 보

제2639호

2023. 10. 26.(목)

연번	소재지	지번	지목	면적(m ²)		소유자				소유권 이외의 권리						비고
						기정		변경		기정			변경			
				대장 면적	편입 면적	성명	주소	성명	주소	성명	주소	권리 내용	성명	주소	권리 내용	
224	사천시 축동면 사다리	산25-43	도	283	283	대신자산 신탁주식 회사	서울특별시 중구 삼일대로 343 (저동1가, 대신 파이낸스센터)	대신자산 신탁주식 회사	서울특별시 중구 삼일대로 343 (저동1가, 대신 파이낸스센터)							
225	사천시 축동면 사다리	산26-9	임	672	672	대신자산 신탁주식 회사	서울특별시 중구 삼일대로 343 (저동1가, 대신 파이낸스센터)	대신자산 신탁주식 회사	서울특별시 중구 삼일대로 343 (저동1가, 대신 파이낸스센터)							
226	사천시 축동면 사다리	산26-18	임	148	148	대신자산 신탁주식 회사	서울특별시 중구 삼일대로 343 (저동1가, 대신 파이낸스센터)	대신자산 신탁주식 회사	서울특별시 중구 삼일대로 343 (저동1가, 대신 파이낸스센터)							
227	사천시 축동면 사다리	산26-32	임	2,365	2,365	대신자산 신탁주식 회사	서울특별시 중구 삼일대로 343 (저동1가, 대신 파이낸스센터)	대신자산 신탁주식 회사	서울특별시 중구 삼일대로 343 (저동1가, 대신 파이낸스센터)							
228	사천시 축동면 사다리	산26-33	임	411	411	대신자산 신탁주식 회사	서울특별시 중구 삼일대로 343 (저동1가, 대신 파이낸스센터)	대신자산 신탁주식 회사	서울특별시 중구 삼일대로 343 (저동1가, 대신 파이낸스센터)							
229	사천시 축동면 사다리	산26-34	임	555	555	대신자산 신탁주식 회사	서울특별시 중구 삼일대로 343 (저동1가, 대신 파이낸스센터)	대신자산 신탁주식 회사	서울특별시 중구 삼일대로 343 (저동1가, 대신 파이낸스센터)							
230	사천시 축동면 사다리	산26-35	도	279	279	대신자산 신탁주식 회사	서울특별시 중구 삼일대로 343 (저동1가, 대신 파이낸스센터)	대신자산 신탁주식 회사	서울특별시 중구 삼일대로 343 (저동1가, 대신 파이낸스센터)							
231	사천시 축동면 사다리	산30-3	임	509	509	대신자산 신탁주식 회사	서울특별시 중구 삼일대로 343 (저동1가, 대신 파이낸스센터)	대신자산 신탁주식 회사	서울특별시 중구 삼일대로 343 (저동1가, 대신 파이낸스센터)							
232	사천시 축동면 사다리	산30-6	임	180	180	미등기2		대신자산 신탁주식 회사	서울특별시 중구 삼일대로 343 (저동1가, 대신 파이낸스센터)	소유권	사천읍 정의동	토지 대장상 소유자				
233	토지대장 면적오차에 대한 정정			-915	-915											

● **경상남도 고시 제2023-481호**

함안 군북일반산업단지계획(변경) 승인 및 지형도면 고시

경상남도 고시 제2021-90호(2021.03.04.)로 산업단지계획이 승인·고시, 경상남도 고시 제2022-279호(2022.06.16.) 및 제2023-28호(2023.01.19.)로 산업단지계획이 변경 승인·고시된 함안 군북일반산업단지에 대하여 「산업단지 인·허가 절차 간소화를 위한 특별법」 제15조, 제15조의 2의 규정에 따라 다음과 같이 산업단지계획 변경 승인을 고시하고, 「토지이용규제기본법」 제8조의 규정에 따라 지형도면을 고시합니다.

2023년 10월 26일

경 상 남 도 지 사

□ **함안 군북일반산업단지계획**

1. 산업단지의 명칭(변경없음)

- 함안 군북일반산업단지

2. 산업단지의 지정목적 및 필요성(변경없음)

- 함안군의 증가하는 개별입지 공장의 계획입지 유도를 통한 난개발 방지
- 산업단지의 기반시설 마련을 통한 기업 활동의 생산성 등 경쟁력 제고
- 신규 일자리 창출과 함안군 인구감소 방지 등 지역경제 활성화 기여

3. 지정대상지역의 위치 및 면적(변경)

- 위 치 : 경상남도 함안군 군북면 유현리 1429-1번지 일원
- 면 적 : (기정) 818,215㎡ → (변경) 823,871.8㎡ 증) 5,656.8㎡

4. 산업단지의 개발기간 및 개발방법(변경없음)

- 개발기간 : 2021.03.04. ~ 2025.12.31.(사업준공 예정일)
- 개발방법 : 공영개발

5. 주요 유치업종(변경없음)

- 식료품 제조업(C10), 펄프,종이 및 종이제품제조업(C17), 1차금속제조업(C24), 금속가공제품제조업(C25), 기타 기계 및 장비제조업(C29), 자동차 및 트레일러제조업(C30), 기타운송장비제조업(C31), 전기, 가스 증기 및 공기조절 공급업(D35), 창고 및 운송관련 서비스업(H52)

경 남 공 보

제2639호

2023. 10. 26.(목)

6. 사업시행자의 주소 및 성명(변경없음)

- 주 소 : 경상남도 창원시 성산구 용지로 244
- 성 명 : 경남개발공사 사장

7. 사업시행지역의 토지이용현황(변경)

가. 지목별 현황(변경)

구분	합계	전	답	대	임	도	구	목	묘	잡	장	차	창	주	비고
면적 (㎡)	기정	818,215.0	183,497.0	167,438.7	34,633.0	279,070.1	33,804.6	32,384.6	13,164.0	11,070.0	5,412.0	51,259.0	4,598.0	765.0	1,119.0
	변경	823,871.8	186,797.0	161,802.2	35,400.0	284,224.9	33,751.6	31,164.1	13,164.0	11,297.0	5,416.0	54,355.0	4,598.0	765.0	1,119.0
필지수	기정	710	179	107	65	77	117	96	9	17	6	28	6	1	2
	변경	720	182	103	66	82	119	95	9	19	6	30	6	1	2
구성비 (%)	기정	100.0	22.4	20.5	4.2	34.1	4.1	4.0	1.6	1.4	0.7	6.3	0.6	0.1	0.1
	변경	100.0	22.7	19.6	4.3	34.5	4.1	3.8	1.6	1.4	0.7	6.6	0.6	0.1	0.1

나. 소유자별 현황(변경)

구분	합계	국유지					공유지		사유지	비고	
		소계	국토 교통부	농림축산 식품부	기획 재정부	산림청	소계	함안군			
면적(㎡)	기정	818,215.0	25,591.5	872.0	20,173.5	2,959.0	1,587.0	11,697.7	11,697.7	780,925.8	-
	변경	823,871.8	22,939.6	891.0	18,844.6	3,204.0	-	11,595.3	11,595.3	789,336.9	-
필지수	기정	710	27	3	18	5	1	45	45	638	-
	변경	720	30	3	20	7	-	40	40	650	-
구성비(%)	기정	100.0	3.1	0.1	2.5	0.3	0.2	1.4	1.4	95.4	-
	변경	100.0	2.8	0.1	2.3	0.4	-	1.4	1.4	95.8	-

8. 토지이용계획 및 기반시설계획(변경)

가. 토지이용계획(변경)

구분	면 적(㎡)									구성비(%)						비고
	기정			변경			변경후			기정			변경후			
	계	1공구	2공구	계	1공구	2공구	계	1공구	2공구	계	1공구	2공구	계	1공구	2공구	
합계	818,215	782,271	35,944	증5,668	증1,498	증4,207	823,871.8	783,720.8	40,151	100.0			100.0			
산업시설용지	470,975	470,975	-	증10,137	증10,137	-	481,112	481,112	-	57.6	57.6	-	58.4	58.4	-	
복합용지	30,938	30,938	-	-	-	-	30,938	30,938	-	3.8	3.8	-	3.8	3.8	-	
지원시설용지	34,712	34,712	-	증2,888	증2,888	-	37,580	37,580	-	4.6	4.6	-	4.6	4.6	-	
주거시설용지	13,498	-	13,498	감577	-	감577	12,921	-	12,921	1.6	-	1.6	1.6	-	1.6	

경 남 공 보

제2639호

2023. 10. 26.(목)

구 분	면 적(㎡)									구성비(%)						비 고
	기정			변경			변경후			기정			변경후			
	계	1공구	2공구	계	1공구	2공구	계	1공구	2공구	계	1공구	2공구	계	1공구	2공구	
공공시설용지	288,092	245,646	22,446	감6,771.2	감11,555.2	증4,784	261,320.8	234,090.8	27,230	32.8	30.1	27	31.7	28.4	33	
주차장	16,016	14,661	1,355	감38	감126	증88	15,978	14,535	1,443	20	18	02	19	18	01	6개소
가스공급시설	10,413	10,413	-	감10,413	감10,413	-	-	-	-	13	13	-	-	-	-	
공원	27,271	19,839	7,432	증338	증1,684	감1,356	27,599	21,523	6,076	33	24	09	33	26	07	6개소
녹지	46,312	44,257	2,235	증3,047	증524	증7,523	54,549	44,791	9,758	57	54	03	66	54	12	완충, 경관
하천	467	467	-	-	-	-	467	467	-	01	01	-	01	01	-	
유수지	15,143	15,143	-	-	-	-	15,143	15,143	-	19	19	-	18	18	-	완충지류 지 포함
수도용지	1,699	1,699	-	-	-	-	1,699	1,699	-	02	02	-	02	02	-	
공공시설	1,355	-	1,355	감576	-	감576	780	-	780	02	-	02	01	-	01	
농수로용지	12,211	12,211	-	증1,508	증200	증1,218	13,719	12,501	1,218	15	15	-	17	16	01	
공공공지	5,739	3,120	2,639	감2,152	-	감2,152	3,607	3,120	487	07	04	03	04	03	01	
공공폐수처리시설	13,194	13,194	-	감5,194	감5,194	-	8,000	8,000	-	16	16	-	10	10	-	
도로	118,061	110,632	7,429	증1,718.8	증1,679.8	증39	119,779.8	112,311.8	7,468	144	135	09	145	136	09	보행자도 로 포함

나. 기반시설계획(변경)

1) 도로 계획(변경)

가) 총괄표(변경)

구분	류별	합계			1류			2류			3류			
		노선수	연장(m)	면적(㎡)	노선수	연장(m)	면적(㎡)	노선수	연장(m)	면적(㎡)	노선수	연장(m)	면적(㎡)	
합계	기정	32	7,567	118,061.0	3	1,983	39,660	15	3,911	52,701	14	1,673	16,674	
	변경	감) 3	감) 6	증) 1,718.8	증) 4	증) 776	증) 7,760	감) 9	감) 852	감) 6,816	증) 2	증) 70	증) 297	
	변경후	29	7,561	119,779.8	7	2,759	47,420	6	3,059	45,885	16	1,743	16,971	
일반 도로	소계	기정	27	7,369	108,243.0	3	1,983	39,660	15	3,911	52,701	9	1,475	15,882
		변경	감) 5	감) 76	증) 944.0	증) 4	증) 776	증) 7,760	감) 9	감) 852	감) 6,816	-	-	-
		변경후	22	7,293	109,187.0	7	2,759	47,420	6	3,059	45,885	9	1,475	15,882
	대로	기정	-	-	-	-	-	-	-	-	-	-	-	-
		변경	-	-	-	-	-	-	-	-	-	-	-	-
		변경후	-	-	-	-	-	-	-	-	-	-	-	-
	중로	기정	16	6,214	99,609.0	3	1,983	39,660	6	3,059	45,885	7	1,172	14,064
		변경	-	-	-	-	-	-	-	-	-	-	-	-
		변경후	16	6,214	99,609.0	3	1,983	39,660	6	3,059	45,885	7	1,172	14,064
소로	기정	11	1,155	8,634.0	-	-	-	9	852	6,816	2	303	1,818	
	변경	감) 5	감) 76	증) 944.0	증) 4	증) 776	증) 7,760	감) 9	감) 852	감) 6,816	-	-	-	
	변경후	6	1,079	9,578.0	4	776	7,760	-	-	-	2	303	1,818	

경 남 공 보

제2639호

2023. 10. 26.(목)

류별		합계			1류			2류			3류		
		노선수	연장 (m)	면적 (㎡)	노선수	연장 (m)	면적 (㎡)	노선수	연장 (m)	면적 (㎡)	노선수	연장 (m)	면적 (㎡)
특수 도로	소계	기정	5	198	792.0	-	-	-	-	-	5	198	792
		변경	증) 2	증) 70	증) 297.0	-	-	-	-	-	증) 2	증) 70	증) 297
		변경후	7	268	1,089.0	-	-	-	-	-	7	268	1,089
	소로	기정	5	198	792.0	-	-	-	-	-	5	198	792
		변경	증) 2	증) 70	증) 297.0	-	-	-	-	-	증) 2	증) 70	증) 297
		변경후	7	268	1,089.0	-	-	-	-	-	7	268	1,089
가각 등	기정	-	-	9,026.0	-	-	-	-	-	-	-	-	
	변경	-	-	증) 477.8	-	-	-	-	-	-	-	-	
	변경후	-	-	9,503.8	-	-	-	-	-	-	-	-	

주) 합계는 가각, 가감속차로, 보행자도로 등의 면적을 포함

나) 도로 결정조서(변경)

구분	규모				기능	연장 (m)	기점	종점	사용 형태	주요 경과지	최초 결정일	비고
	등급	류별	번호	폭원 (m)								
기정	중로	1	1	20	집산도로	959	군북면 유현리 1434일원	군북면 유현리 1088일원	일반도로		경상남도고시 제2021-90호 (2021.03.04.)	1공구
기정	중로	1	2	20	집산도로	915	중로1-1	범수면 강주리 778일원	일반도로		경상남도고시 제2021-90호 (2021.03.04.)	1공구
기정	중로	1	3	20	집산도로	109	중로1-1	중로3-1	일반도로		경상남도고시 제2021-90호 (2021.03.04.)	1공구
기정	중로	2	1	15	집산도로	817	중로1-2	중로2-2	일반도로		경상남도고시 제2021-90호 (2021.03.04.)	1공구
기정	중로	2	2	15	집산도로	1,130	중로1-1	중로2-1	일반도로		경상남도고시 제2021-90호 (2021.03.04.)	1공구
기정	중로	2	3	15	국지도로	127	중로1-2	중로2-2	일반도로		경상남도고시 제2021-90호 (2021.03.04.)	1공구
기정	중로	2	4	15	국지도로	311	중로1-2	중로2-2	일반도로		경상남도고시 제2021-90호 (2021.03.04.)	1공구
기정	중로	2	5	15	국지도로	337	중로1-2	중로2-2	일반도로		경상남도고시 제2021-90호 (2021.03.04.)	1공구

경 남 공 보

제2639호

2023. 10. 26.(목)

구분	규모				기능	연장 (m)	기점	종점	사용 형태	주요 경과지	최초 결정일	비고
	등급	류별	번호	폭원 (m)								
기정	중로	2	6	15	국지도로	337	중로1-2	중로2-2	일반도로		경상남도고시 제2021-90호 (2021.03.04.)	1공구
기정	중로	3	1	12	국지도로	450	중로1-1	중로1-3	일반도로		경상남도고시 제2021-90호 (2021.03.04.)	1공구
기정	중로	3	2	12	국지도로	173	중로3-3	중로3-1	일반도로		경상남도고시 제2021-90호 (2021.03.04.)	1공구
기정	중로	3	3	12	국지도로	100	중로1-1	중로3-1	일반도로		경상남도고시 제2021-90호 (2021.03.04.)	1공구
기정	중로	3	4	12	국지도로	180	중로1-3	중로3-3	일반도로		경상남도고시 제2021-90호 (2021.03.04.)	1공구
기정	중로	3	5	12	국지도로	212	중로1-3	중로3-7	일반도로		경상남도고시 제2021-90호 (2021.03.04.)	1공구
기정	중로	3	6	12	국지도로	12	중로3-5	군북면 유현리 1329-1일원	일반도로		경상남도고시 제2021-90호 (2021.03.04.)	1공구
기정	중로	3	7	12	국지도로	45	중로1-1	군북면 유현리 1327-2일원	일반도로		경상남도고시 제2021-90호 (2021.03.04.)	1공구
신설	소로	1	1	10	국지도로	440	소로1-4	범수면 강주리 969-5일원	일반도로		-	2공구
신설	소로	1	2	10	국지도로	120	소로1-4	소로1-1	일반도로		-	2공구
신설	소로	1	3	10	국지도로	105	소로1-4	소로1-1	일반도로		-	2공구
신설	소로	1	4	10	국지도로	111	범수면 강주리 1372-1일원	소로1-1	일반도로		-	2공구
폐지	소로	2	1	8	국지도로	54	소로2-2	범수면 강주리 965일원	일반도로		경상남도고시 제2021-90호 (2021.03.04.)	2공구
폐지	소로	2	2	8	국지도로	139	범수면 강주리 1374일원	범수면 강주리 980-1일원	일반도로		경상남도고시 제2021-90호 (2021.03.04.)	2공구
폐지	소로	2	3	8	국지도로	172	범수면 강주리 1371일원	소로2-5	일반도로		경상남도고시 제2021-90호 (2021.03.04.)	2공구
폐지	소로	2	4	8	국지도로	73	소로2-2	소로2-5	일반도로		경상남도고시 제2021-90호 (2021.03.04.)	2공구

경 남 공 보

제2639호

2023. 10. 26.(목)

구분	규모				기능	연장 (m)	기점	종점	사용 형태	주요 경과지	최초 결정일	비고
	등급	류별	번호	폭원 (m)								
폐지	소로	2	5	8	국지도로	105	법수면 강주리 1372일원	소로2-2	일반도로		경상남도고시 제2021-90호 (2021.03.04.)	2공구
폐지	소로	2	6	8	국지도로	76	소로2-5	소로2-7	일반도로		경상남도고시 제2021-90호 (2021.03.04.)	2공구
폐지	소로	2	7	8	국지도로	67	법수면 강주리 1348-5일원	소로2-3	일반도로		경상남도고시 제2021-90호 (2021.03.04.)	2공구
폐지	소로	2	8	8	국지도로	70	소로2-7	소로2-3	일반도로		경상남도고시 제2021-90호 (2021.03.04.)	2공구
폐지	소로	2	9	8	국지도로	96	소로2-3	법수면 강주리 1348-1일원	일반도로		경상남도고시 제2021-90호 (2021.03.04.)	2공구
기정	소로	3	1	6	국지도로	105	중로2-1	법수면 강주리 106일원	일반도로		경상남도고시 제2021-90호 (2021.03.04.)	1공구
기정	소로	3	2	6	국지도로	198	중로3-1	군북면 유현리 1438일원	일반도로		경상남도고시 제2021-90호 (2021.03.04.)	1공구
기정	소로	3	3	4	특수도로	49	중로3-1	군북면 유현리 1338-5일원	보행자 도로		경상남도고시 제2021-90호 (2021.03.04.)	1공구
기정	소로	3	4	4	특수도로	35	중로1-1	중로3-2	보행자 도로		경상남도고시 제2021-90호 (2021.03.04.)	1공구
기정	소로	3	5	4	특수도로	53	중로3-2	중로3-1	보행자 도로		경상남도고시 제2021-90호 (2021.03.04.)	1공구
기정	소로	3	6	4	특수도로	35	중로1-1	중로3-4	보행자 도로		경상남도고시 제2021-90호 (2021.03.04.)	1공구
기정	소로	3	7	4	특수도로	26	중로1-1	중로3-5	보행자 도로		경상남도고시 제2021-90호 (2021.03.04.)	1공구
신설	소로	3	8	4	특수도로	53	중로3-4	중로3-1	보행자 도로		-	1공구
신설	소로	3	9	5	특수도로	17	소로1-1	법수면 강주리 964 일원	보행자 도로		-	2공구

경 남 공 보

제2639호

2023. 10. 26.(목)

2) 주차장 계획(변경)

구분	도면표시 번호	시설명	위 치	면 적 (㎡)			최초 결정일	비고
				기 정	변 경	변경후		
합 계				16,016	감) 38	15,978		
기정	1	주차장	법수면 강주리 61-1일원	3,797	-	3,797	경상남도고시 제2021-90호 (2021.03.04.)	1공구
변경	2	주차장	법수면 강주리 산9일원	2,625	감) 126	2,499	경상남도고시 제2021-90호 (2021.03.04.)	1공구
기정	3	주차장	군북면 유현리 1309일원	3,000	-	3,000	경상남도고시 제2021-90호 (2021.03.04.)	1공구
기정	4	주차장	군북면 유현리 1427-4일원	2,239	-	2,239	경상남도고시 제2021-90호 (2021.03.04.)	1공구
기정	5	주차장	군북면 유현리 1430-2일원	3,000	-	3,000	경상남도고시 제2021-90호 (2021.03.04.)	1공구
변경	6	주차장	법수면 강주리 1351-3일원	1,355	증) 88	1,443	경상남도고시 제2021-90호 (2021.03.04.)	2공구

3) 공원 계획(변경)

구분	도면표시 번호	공원명	시설의 종류	위 치	면 적 (㎡)			최초 결정일	비고
					기 정	변 경	변경후		
합계					27,271	증) 328	27,599	-	
변경	1	공원	소공원	법수면 강주리 25-4일원	2,499	감) 126	2,373	경상남도고시 제2021-90호 (2021.03.04.)	1공구
기정	2	공원	소공원	군북면 유현리 산23일원	3,281	-	3,281	경상남도고시 제2021-90호 (2021.03.04.)	1공구
기정	3	공원	소공원	군북면 유현리 산15일원	2,288	-	2,288	경상남도고시 제2021-90호 (2021.03.04.)	1공구
변경	4	공원	소공원	군북면 유현리 1430-4일원	3,328	증) 1,810	5,138	경상남도고시 제2021-90호 (2021.03.04.)	1공구
기정	5	공원	소공원	군북면 유현리 1323-2일원	8,443	-	8,443	경상남도고시 제2021-90호 (2021.03.04.)	1공구
변경	6	공원	소공원	법수면 강주리 930-2일원	7,432	감) 1,356	6,076	경상남도고시 제2021-90호 (2021.03.04.)	2공구

경 남 공 보

제2639호

2023. 10. 26.(목)

4) 녹지 계획(변경)									
구분	도면표시 번호	시설명	시설의 종류	위치	면적(㎡)			최초 결정일	비고
					기정	변경	변경후		
합계					46,502	증)8,047	54,549	-	
변경	1	녹지	완충녹지	범수면 강주리 782-1일원	836	감)196	640	경상남도고시 제2021-90호 (2021.03.04.)	1공구
변경	2	녹지	완충녹지	범수면 강주리 836일원	1,486	증)2,349	3,835	경상남도고시 제2021-90호 (2021.03.04.)	1공구
폐지	3	녹지	완충녹지	범수면 강주리 813-1일원	2,186	감)2,186	-	경상남도고시 제2021-90호 (2021.03.04.)	1공구
기정	4	녹지	완충녹지	군북면 유현리 1338-10일원	1,074	-	1,074	경상남도고시 제2021-90호 (2021.03.04.)	1공구
변경	5	녹지	완충녹지	군북면 유현리 1430-3일원	5,373	증)56	5,429	경상남도고시 제2021-90호 (2021.03.04.)	1공구
변경	1	녹지	경관녹지	범수면 강주리 773일원	4,419	증)179	4,598	경상남도고시 제2021-90호 (2021.03.04.)	1공구
변경	2	녹지	경관녹지	범수면 강주리 68일원	6,505	증)2	6,507	경상남도고시 제2021-90호 (2021.03.04.)	1공구
기정	3	녹지	경관녹지	범수면 강주리 산14-1일원	3,017	-	3,017	경상남도고시 제2021-90호 (2021.03.04.)	1공구
변경	4	녹지	경관녹지	군북면 유현리 산25-2일원	11,515	증)320	11,835	경상남도고시 제2021-90호 (2021.03.04.)	1공구
기정	5	녹지	경관녹지	군북면 유현리 1201일원	6,592	-	6,592	경상남도고시 제2021-90호 (2021.03.04.)	1공구
기정	6	녹지	경관녹지	군북면 유현리 1429-4일원	431	-	431	경상남도고시 제2021-90호 (2021.03.04.)	1공구
기정	7	녹지	경관녹지	군북면 유현리 1328-1일원	463	-	463	경상남도고시 제2021-90호 (2021.03.04.)	1공구
기정	8	녹지	경관녹지	군북면 유현리 1327-2일원	236	-	236	경상남도고시 제2021-90호 (2021.03.04.)	1공구
기정	9	녹지	경관녹지	군북면 유현리 1093-1일원	134	-	134	경상남도고시 제2021-90호 (2021.03.04.)	1공구

경 남 공 보

제2639호

2023. 10. 26.(목)

구분	도면표시 번호	시설명	시설의 종류	위 치	면적(m ²)			최초 결정일	비고
					기정	변경	변경후		
변경	10	녹지	경관녹지	범수면 강주리 1348-3일원	404	감)39	365	경상남도고시 제2021-90호 (2021.03.04.)	2공구
변경	11	녹지	경관녹지	범수면 강주리 964일원	1,831	증)4,946	6,777	경상남도고시 제2021-90호 (2021.03.04.)	2공구
신설	12	녹지	경관녹지	범수면 강주리 1348-4일원	-	증)1,415	1,415	-	2공구
신설	13	녹지	경관녹지	범수면 강주리 1374 일원	-	증)1,201	1,201	-	2공구

5) 공공공지 계획(변경)

구분	도면표시 번호	시설명	위 치	면 적 (m ²)			최초 결정일	비고
				기 정	변 경	변경후		
합 계				5,759	감) 2,152	3,607	-	
기정	1	공공공지	범수면 강주리 782-4일원	391	-	391	경상남도고시 제2021-90호 (2021.03.04.)	1공구
기정	2	공공공지	범수면 강주리 834-14일원	691	-	691	경상남도고시 제2021-90호 (2021.03.04.)	1공구
기정	3	공공공지	범수면 강주리 813-6일원	1,052	-	1,052	경상남도고시 제2021-90호 (2021.03.04.)	1공구
기정	4	공공공지	군북면 유현리 1427-3일원	510	-	510	경상남도고시 제2021-90호 (2021.03.04.)	1공구
기정	5	공공공지	군북면 유현리 1338-10일원	476	-	476	경상남도고시 제2021-90호 (2021.03.04.)	1공구
폐지	6	공공공지	범수면 강주리 1348-6일원	502	감) 502	-	경상남도고시 제2021-90호 (2021.03.04.)	2공구
폐지	7	공공공지	범수면 강주리 1348-4일원	747	감) 747	-	경상남도고시 제2021-90호 (2021.03.04.)	2공구
변경	8	공공공지	범수면 강주리 1348-5일원	378	증) 109	487	경상남도고시 제2021-90호 (2021.03.04.)	2공구

경 남 공 보

제2639호

2023. 10. 26.(목)

구분	도면표시 번호	시설명	위 치	면 적 (㎡)			최초 결정일	비고
				기 정	변 경	변경후		
폐지	9	공공공지	범수면 강주리 1351-4일원	738	감) 738	-	경상남도고시 제2021-90호 (2021.03.04.)	2공구
폐지	10	공공공지	범수면 강주리 889-2일원	274	감) 274	-	경상남도고시 제2021-90호 (2021.03.04.)	2공구

6) 하천 계획(변경없음)

구분	도면표시 번호	시설명	시설의 종류	위 치			연장 (m)	폭원 (m)	면적 (㎡)	최초 결정일	비고
				기점	종점	주요 경과지					
합계									38,484.9 (467)		
기정	-	하천	소하천 (유현소하천)	군북면 유현리 528-2 일원	군북면 유현리 1443 일원	-	1,803 (49)	11~ 20	38,484.9 (467)	2013. 12.12.	1공구

주) ()는 산업단지 내 하천의 연장, 폭원, 면적을 포함

7) 유수지 계획(변경없음)

구분	도면표시 번호	시설명	시설의 종류	위 치	면 적 (㎡)			최초 결정일	비고
					기 정	변 경	변경후		
합 계					15,143	-	15,143		
기정	1	유수지	저류시설	군북면 유현리 1428-4 일원	13,809	-	13,809	경상남도고시 제2021-90호 (2021.03.04.)	1공구
기정	2	유수지	저류시설 (완충저류시설)	군북면 유현리 1429-2 일원	1,334	-	1,334	경상남도고시 제2021-90호 (2021.03.04.)	1공구

8) 공공시설 계획(변경)

구분	도면표시 번호	시설명	시설의 종류	위 치	면 적 (㎡)			최초 결정일	비고
					기 정	변 경	변경후		
합 계					1,356	감) 576	780		
변경	1	공공시설	-	범수면 강주리 1348-4 일원	1,356	감) 576	780	경상남도고시 제2021-90호 (2021.03.04.)	2공구

경 남 공 보

제2639호

2023. 10. 26.(목)

9) 수도공급설비 계획(변경없음)

구분	도면표시 번호	시설명	위 치	면 적 (㎡)			최초 결정일	비고
				기 정	변 경	변경후		
합 계				1,699 (14,960)	-	1,699 (14,960)		
기정	1	수도공급설비 (정수, 배수)	군북면 유현리 산26 일원	1,699 (14,960)	-	1,699 (14,960)	경상남도고시 제2021-90호 (2021.03.04.)	1공구

주) ()는 산업단지 외 면적

10) 전기공급설비 계획(변경)

구분	도면표시 번호	시설명	위 치	면 적 (㎡)			최초 결정일	비고
				기 정	변 경	변경후		
합 계				150,712	증) 11,225	161,937		
변경	1	전기공급설비	법수면 강주리 1360-3 일원	150,712	증) 11,225	161,937	경상남도고시 제2021-90호 (2021.03.04.)	1공구

11) 가스공급설비 계획(변경)

구분	도면표시 번호	시설명	위 치	면 적 (㎡)			최초 결정일	비고
				기 정	변 경	변경후		
합 계				10,413	감) 10,413	-		
폐지	1	가스공급설비	군북면 유현리 산2 일원	10,413	감) 10,413	-	경상남도고시 제2021-90호 (2021.03.04.)	1공구

12) 수질오염방지시설 계획(변경)

구분	도면표시 번호	시설명	시설의 종류	위 치	면 적 (㎡)			최초 결정일	비고
					기 정	변 경	변경후		
합 계					13,194	감) 5,194	8,000		
변경	1	수질오염 방지시설	공공폐수 처리시설	군북면 유현리 1429-3 일원	13,194	감) 5,194	8,000	경상남도고시 제2021-90호 (2021.03.04.)	1공구

경 남 공 보

제2639호

2023. 10. 26.(목)

13) 용수공급 계획(변경)

구 분	용수수요량(m ³ /일)		비 고
	기정	변경	
계	23,319(≒23,400)	15,729(1,463)	남강 내 취수장을 신설하고, 지구의 정수장 및 배수지를 신설하여 단지내 용수공급
공 업 용 수	22,905	15,224(990)	
생 활 용 수	414	518(473)	

주) ()는 정수시설 및 배수지를 통하여 공급하는 용수량

14) 오·폐수처리 계획(변경)

구 분	오·폐수량(m ³ /일)		비 고
	기정	변경	
계	3,627(≒3,700)	4,043(1,047)	사업지내 오·폐수처리장 신설 ()신설 처리장 유입량
폐 수 량	3,154	3,583(697)	
오 수 량	368	460(350)	

주) ()는 신설 오폐수처리시설 유입량

15) 전력공급 계획(변경)

구 분	전력 사용량(MWh/년)		비 고
	기정	변경	
계	95,393	99,429	한국전력공사와 협의
산업시설용지	72,040	75,062	
기타시설용지	23,353	24,367	

16) 에너지공급 계획(변경)

구 분	연료 사용량(Gcal/년)		비 고
	기정	변경	
계	116,306	117,813	지역도시가스 공급업체(경남에너지)와 협의
산업시설용지	100,932	105,676	
기타시설용지	15,374	12,137	

17) 통신공급 계획(변경)

구 분	소요회선(회선)		비 고
	기정	변경	
계	20,371	21,510	KT 등과 협의하여 공급
산업시설용지	232	227	
기타시설용지	20,139	21,283	

경 남 공 보

제2639호

2023. 10. 26.(목)

18) 폐기물처리 계획(변경)

구 분	폐기물발생량(톤/년)		비 고
	기 정	변 경	
합 계	24,903.0	26,608.5	사업장 폐기물 전량 위탁처리, 생활폐기물은 함안군 폐기물 수거계획에 따라 처리
사업장 배출시설계폐기물	23,865.3	25,513.5	
재활용	20,719.5	22,122.5	
사업장 지정폐기물	711.6	766.5	
재활용	508.0	547.2	
생활폐기물	326.1	328.5	
처리 대상량	3,349.3	3,610.3	

주) 처리 대상량은 폐기물 발생량에서 재활용량과 생활폐기물 발생량을 제외한 것임.

다. 산업단지 외 기반시설 계획(변경)

1) 도로(변경없음)

구분	규모				기능	연장 (m)	기 점	종 점	사용 형태	주요 경과지	최초 결정일	비 고
	등급	류별	번호	폭원 (m)								
기정	중로	1	5	18 ~20	보조 간선 도로	10,630 (1,620)	군북 도시지역 대로3-2	법수면 사정리 북측리경계	일반 도로	-	경상남도고시 제2021-90호 (2021.03.04.)	-

주) ()는 산업단지 구성에 따라 시행되는 도로 연장

2) 수도공급설비(변경없음)

(가) 단위시설(변경없음)

구분	도면표시 번호	시설명	위 치	면 적 (㎡)			최초 결정일	비 고
				기 정	변 경	변경후		
합 계				16,659 (14,960)	-	16,659 (14,960)		
기정	1	수도공급설비	군북면 유현리 산26 일원	16,659 (14,960)	-	16,659 (14,960)	경상남도고시 제2021-90호 (2021.03.04.)	배수시설 정수시설

주) ()는 산업단지 외 면적

경 남 공 보

제2639호

2023. 10. 26.(목)

(나) 간선시설(변경없음)

구분	도면표시 번호	시설명	위 치			연장 (m)	면적 (㎡)	최초 결정일	비고
			기점	종점	주요 경과지				
합계	-	-	-	-	-	4,100 (1,000)	-	-	
기정	-	도수관로	범수면 황사리 324-4 일원	군북면 유현리 산26 일원		4,100 (1,000)	-	경상남도고시 제2021-90호 (2021.03.04.)	

주) ()는 산업단지 내 연장

3) 하수도(변경)

(가) 단위시설(변경)

구분	도면표시 번호	시설명	시설의 종류	위 치	면 적 (㎡)			최초 결정일	비고
					기 정	변 경	변경후		
합 계					13,194	감) 5,194	8,000		
변경	1	수질오염 방지시설	공공폐수 처리시설	군북면 유현리 1429-3 일원	13,194	감) 5,194	8,000	경상남도고시 제2021-90호 (2021.03.04.)	1공구

4) 완충저류시설(변경없음)

(가) 단위시설(변경없음)

구분	도면표시 번호	시설명	시설의 종류	위 치	면 적 (㎡)			최초 결정일	비고
					기 정	변 경	변경후		
합 계					1,334	-	1,334		
기정	2	유수지	저류시설 (완충저류시설)	군북면 유현리 1429-2 일원	1,334	-	1,334	경상남도고시 제2021-90호 (2021.03.04.)	1공구

9. 재원조달계획(변경)

가. 자금조달계획(변경)

- 본 산업단지 조성을 위한 총사업비는 약 252,029백만 원(산업단지 외 기반시설 지원 국비·지방비 제외)이며, 사업시행자인 경남개발공사에서 조달할 예정이며,
- 산업단지 외 기반시설 지원(진입도로, 용수공급, 폐수종말처리시설, 완충저류시설) 사업비 및 지구 내 기반시설 사업비 일부는 함안군에서 국비 및 지방비를 확보하여 지원할 계획임

경 남 공 보

제2639호

2023. 10. 26.(목)

(단위 : 백만원)

구 분		합 계	보상비	조성비	기타비	비 고
총 사업비	기정	240,099	130,600	88,847	20,652	
	변경	252,029	111,857	116,487	23,685	

나. 연차별 투자계획(변경)

(단위 : 백만원)

구 분		합계	2019년	2020년	2021년	2022년	2023년	2024년	2025년
총 사업비	기정	240,099	2,197	1,421	87,206	54,789	32,215	35,473	26,798
	변경	252,029	2,502	407	2,128	73,007	96,696	38,745	38,544
보상비	기정	130,600	-	-	78,360	39,180	13,060	-	-
	변경	111,857	-	-	710	48,946	60,468	-	1,733
조성비	기정	88,847	1,961	1,256	2,533	10,612	15,159	32,011	25,315
	변경	116,487	2,425	361	1,111	17,584	27,745	34,959	32,302
기타비용	기정	20,652	236	165	6,313	4,997	3,996	3,462	1,483
	변경	23,685	77	46	307	6,477	8,483	3,786	4,509

10. 수용·사용할 토지·건축물 기타 물건이나 권리가 있는 경우 그 세목과 그 소유자 및 「공익사업을 위한 토지 등의 취득 및 보상에 관한 법률」 제2조 제5호의 규정에 의한 관계인의 성명·주소(변경) : “붙임”

11. 유치업종 배치계획(변경)

- 본 산업단지 내 유치업종 배치계획은 업종별 배치계획의 유연성 확보 및 연관 업종간 집적효과를 고려하여 업종군 중심으로 배치계획 수립
- 업종은 금속기계, 운송장비 등 유사 업종군 중심으로 배치

업종		면적(m ²)			구성비 (%)	비고
		기정	변경	변경 후		
합 계		486,444	증) 10,137	496,581	100.0	
금속기계업종	1차금속 제조업(24)	103,839	증) 11,650	115,489	23.3	
	금속가공제품 제조업(기계 및 가구 제외)(25)					
	기타기계 및 장비 제조업(29)					
운송장비업종 I	자동차 및 트레일러 제조업(30)	169,220	감) 16,935	152,285	30.7	
	기타운송장비 제조업(31)					
운송장비업종 II (물류포함)	자동차 및 트레일러 제조업(30)	19,648	감) 1,425.0	18,223	3.7	
	기타운송장비 제조업(31)					
	창고 및 운송관련 서비스업(H52) - 산업입지 및 개발에 관한 법률 제2조 제7호에 의한 물류시설에 한함					

경 남 공 보

제2639호

2023. 10. 26.(목)

업종		면적(㎡)			구성비 (%)	비고
		기정	변경	변경 후		
기타업종 I	자동차 및 트레일러 제조업(30)	166,122	증) 16,847.0	182,969	36.8	
	기타운송장비 제조업(31)					
	전기,가스,증기 및 공기조절 공급업(35)					
기타업종 II	자동차 및 트레일러 제조업(30)	12,146	-	12,146	2.4	
	기타운송장비 제조업(31)					
	식료품 제조업(10)					
	펄프,종이 및 종이제품 제조업(17)					
금속기계 및 운송장비업종(24,25,29,30,31)		15,469	-	15,469	3.1	복합용지 50%
전기,가스,증기 및 공기조절공급업(35) 중 태양력 발전업						전지역

주) 전기, 가스, 증기 및 공기조절공급업(D35) 중 태양력 발전업은 재생에너지 생산 및 활용에 따른 환경친화적인 산업단지 구축을 위하여 「신에너지 및 재생에너지 개발·이용·보급 촉진법」 및 「전기사업법」에 따른 태양력 발전업 반영 (부속용도에 한함)

12. 산업단지의 개발을 위한 주요 시설의 지원계획(변경)

가. 산업단지 외 기반시설(변경)

구분	항목		개요	비고
진입도로	지방도 1029호선 확장	변경없음	B=20m, L=1,632m 교량 30m	2차로 → 4차로 확장 (경상남도 도로건설관리계획 반영)
용수공급	취수장 신설	기정	Q=25,000㎡/일	취수펌프장
		변경	Q=17,300㎡/일	수직형 집수정, 취수펌프장 등
	정수시설	기정	V=25,000㎡/일	정수장, 배수지, 여과지, 송수펌프장
		변경	Q=1,900㎡/일	
	배수시설	기정	V=12,000㎡/일	배수지
		변경	V=900㎡/일	
	송수관로	기정	D500mm, L=4.1km	
		변경	D500mm, L=4.1km	
저류시설	완충저류시설	변경없음	4,100㎡	
하수도	공공폐수처리시설	기정	3,700㎡/일	
		변경	1,100㎡/일	

주) 산업단지 외 기반시설의 경우 국비·지방비 지원 사업임에 따라 기본계획 등 수립 내용에 따라 변경될 수 있음

경 남 공 보

제2639호

2023. 10. 26.(목)

13. 개발되는 토지 또는 시설물의 관리처분에 관한 계획(변경)

구 분	면 적(m ²)			구성비(%)		처분대상자 자격요건	처분방법 및 조건	처분가격 결정방법	비고	
	기정	증·감	변경	기정	변경					
합 계	818,215	증) 5,656.8	823,871.8	100.0	100.0	-	-	-		
소계	590,119	증) 1,466.0	591,585.0	72.2	71.8	-	-	-		
처분 대상 용지	산업시설용지	470,975	증) 10,137.0	481,112.0	57.6	58.4	실수요자	추첨/수의	조성원가	주2)
							국가, 지자체 등	수의계약		
	복합용지	30,938	-	30,938.0	3.8	3.8	실수요자	추첨	조성원가, 감정평가액	
							국가, 지자체 등	수의계약		
	지원시설용지	34,712	증) 2,868.0	37,580.0	4.2	4.5	실수요자	경쟁입찰	낙찰가	
	주거시설용지	13,498	감) -577.0	12,921.0	1.6	1.6	이주대책대상자	수의계약	조성원가이하	
							협의를양도자	수의계약	감정평가액	
							실수요자(주거전용)	추첨	감정평가액	
	가스공급시설	10,413	감) 10,413	-	1.3	-	-	-	-	
	공공시설	1,356	감) -576.0	780.0	0.2	0.1	실수요자	수의계약	감정평가액	
국가·지자체							수의계약	조성원가액		
주차장	16,016	감) -1,481.0	14,535	2.0	1.7	실수요자	경쟁입찰	낙찰가		
						국가, 지자체 등	수의계약	감정평가액		
농수로용지	12,211	증) 1,508.0	13,719.0	1.5	1.7	실수요자	수의계약	감정평가액	주1)	
소계	228,096	증) 4,190.8	232,286.8	27.8	28.2	-	-	-		
지자체 무상 귀속 시설 용지	공 원	27,271	증) 328.0	27,599.0	3.3	3.4	관리청	무상귀속	시설 포함	
	녹 지	46,502	증) 8,047.0	54,549.0	5.7	6.6	관리청	무상귀속	시설 포함	
	하 천	467	증) -	467.0	0.1	0.1	관리청	무상귀속	시설 포함	
	유 수 지	15,143	증) -	15,143.0	1.8	1.8	관리청	무상귀속	시설 포함	
	수도시설용지	1,699	증) -	1,699.0	0.2	0.2	관리청	무상귀속	시설 포함	
	공공공지	5,759	감) -2,152.0	3,607.0	0.7	0.4	관리청	무상귀속	시설 포함	
	공공폐수처리시설	13,194	감) -5,194.0	8,000.0	1.6	1.0	관리청	무상귀속	시설 포함	
	주차장(6)	-	증) 1,443.0	1,443.0	-	0.2	관리청	무상귀속	-	
	도 로	118,061	증) 1,718.8	119,779.8	14.4	14.5	관리청	무상귀속	시설 포함	

주1) 「한국농어촌공사 및 농지관리기준법」에 의하여 설립된 한국농어촌공사

주2) 전력의 공급대상자가 「공공기관의 운영에 관한 법률」 제5조에 의한 준시장형 공기업에 해당 하는 경우에는 수의계약으로 공급

14. 군관리계획 결정에 대한 「국토의 계획 및 이용에 관한 법률」 제30조 및 같은 법 시행령 제25조 에 관한 사항(변경)

경 남 공 보

제2639호

2023. 10. 26.(목)

가. 용도지역·지구 결정(변경) 조서(변경)

1) 용도지역 결정(변경) 조서 (함안군 총괄)

구 분		면적(m ²)			구성비 (%)	비 고	
		기정	변경	변경후			
합계		416,764,689.0	513.8	416,765,200.8	100.0		
계		40,012,523.3	5,656.8	40,018,180.1	9.6		
도시 지역	주거 지역	소계	4,668,878.6	4,207.0	4,673,085.6	1.12	
		제1종일반주거지역	1,669,817.0	4,207.0	1,674,024.0	0.4	
		제2종일반주거지역	2,926,924.6	-	2,926,924.6	0.7	
		제3종일반주거지역	11,402.0	-	11,402.0	-	
		준주거지역	60,735.0	-	60,735.0	0.01	
	상업 지역	소계	489,859.1	-	489,859.1	0.12	
		일반상업지역	468,999.1	-	468,999.1	0.11	
		근린상업지역	20,860.0	-	20,860.0	0.01	
	공업 지역	소계	7,368,466.3	1,449.80	7,369,916.1	1.77	
		일반공업지역	6,611,508.8	1,449.80	6,612,958.6	1.59	
		준공업지역	756,957.5	-	756,957.5	0.18	
	녹지 지역	소계	27,485,319.3	-	27,485,319.3	6.59	
		보전녹지지역	87,370.0	-	87,370.0	0.02	
		생산녹지지역	7,545,014.0	-	7,545,014.0	1.81	
		자연녹지지역	19,852,935.3	-	19,852,935.3	4.76	
	관 리 지 역	계	169,571,573.34	-5,144.00	169,566,429.34	40.69	
관리지역(미세분)		92,110.2	-	92,110.2	0.02		
보전관리지역		84,963,447.52	-4,192.0	84,959,255.52	20.39		
생산관리지역		29,274,474.26	6,233.0	29,280,707.26	7.03		
계획관리지역		55,241,541.36	-7,185.0	55,234,356.36	13.25		
농림지역		204,083,592.36	-	204,083,592.36	48.97		
자연환경보전지역		3,097,000.0	-	3,097,000.0	0.74		

주) 기정은 함안군 고시 제2022-121호 가야농공단지 지정(개발계획) 및 실시계획 변경 승인·고시 (2022.10.21.)

2) 용도지역 결정(변경) 조서(변경)

구 분		면 적(m ²)			구성비 (%)	비 고
		기정	변경	변경 후		
지구 내	합계		818,215.0	증) 5,656.8	823,871.8	
	주거 지역	소계	35,944.0	증) 4,207.0	40,151.0	4.9
		제1종일반주거지역	35,944.0	증) 4,207.0	40,151.0	4.9

경 남 공 보

제2639호

2023. 10. 26.(목)

구 분		면 적(m ²)			구성비 (%)	비 고
		기정	변경	변경 후		
지구 내	공업 지역	소계	746,041.0	증) 1,449.8	747,490.8	90.7
		일반공업지역	627,420.0	증) 1,449.8	628,869.8	76.3
		준공업지역	118,621.0	-	118,621.0	14.4
	녹지 지역	소계	36,230.0	-	36,230.0	4.4
		자연녹지지역	36,230.0	-	36,230.0	4.4
지구 외	관리 지역	소계	12,686.0	감) -5,144.0	7,542.0	사업구역 변경
		계획관리지역	7,188.0	감) -7,185.0	3.0	
		생산관리지역	-	증) 6,233.0	6,233.0	
		보전관리지역	5,498.0	감) -4,192.0	1,306.0	

■ 용도지역 결정(변경) 사유서

도면표시 번호	위 치	용도지역		면 적 (m ²)	결정(변경)사유
		기정	변경		
합 계				823,871.8	
-	함안군 군북면 유현리, 법수면 강주리 일원	일반공업지역	일반공업지역	628,859.8	군북일반산업단지 토지이용 계획에 적합한 용도지역 변경
			계획관리지역	3.0	용도지역환원 / (구역계 외)합산제외
		준공업지역	준공업지역	118,621.0	-
		자연녹지지역	자연녹지지역	36,230.0	-
		제1종일반주거지역	제1종 일반주거지역	27,476.0	군북일반산업단지 토지이용 계획에 적합한 용도지역 변경
			생산관리지역	6,233.0	용도지역환원 / (구역계 외)합산제외
			보전관리지역	1,306.0	용도지역환원 / (구역계 외)합산제외
		계획관리지역	일반공업지역	10.0	군북일반산업단지 토지이용 계획에 적합한 용도지역 변경
			제1종 일반주거지역	7,177.0	
보전관리지역	제1종 일반주거지역	5,498.0			

나. 지구단위계획 결정(변경) 조서(변경)

1) 지구단위계획구역 결정(변경) 조서(변경)

도면표시 번호	구 역 명	위 치	면 적(m ²)			비 고
			기정	변경	변경 후	
1	군북 일반산업단지 지구단위계획구역	군북면 유현리, 법수면 강주리 일원	818,215.0	증) 5,656.8	823,871.8	

주) ()는 단지의 포함 총면적

경 남 공 보

제2639호

2023. 10. 26.(목)

■ 지구단위계획구역 결정(변경) 사유서

구 분	도면표시 번 호	위 치	면 적(m ²)	변 경 사 유
변경	1	군북면 유현리, 범수면 강주리 일원	823,871.8	주민의견을 반영하여 이주단지 구역을 조정하고 토지이용 계획 변경 및 지적 분할을 반영하여 지구단위계획 구역 변경

2) 기반시설의 배치와 규모에 관한 군관리계획 결정(변경) 조서(변경)

가) 교통시설(변경)

(1) 도로(변경)

(가) 총괄표(변경)

구분	구분	합계			1류			2류			3류		
		노선수	연장 (m)	면적 (m ²)	노선수	연장 (m)	면적 (m ²)	노선수	연장 (m)	면적 (m ²)	노선수	연장 (m)	면적 (m ²)
합계	기정	32	7,567.0	118,061.0	3	1,983.0	39,660.0	15	3,911.0	52,701.0	14	1,673.0	16,674.0
	변경	감) 3.0	감) 6.0	증) 1,718.8	증) 4.0	증) 776.0	증) 7,760.0	감) 9.0	감) 852.0	감) 6,816.0	증) 2.0	증) 70.0	증) 297.0
	변경후	29	7,561.0	119,779.8	7	2,759.0	47,420.0	6	3,059.0	45,885.0	16	1,743.0	16,971.0
소계	기정	27	7,369.0	108,243.0	3	1,983.0	39,660.0	15	3,911.0	52,701.0	9	1,475.0	15,882.0
	변경	감) 5.0	감) 76.0	증) 944.0	증) 4.0	증) 776.0	증) 7,760.0	감) 9.0	감) 852.0	감) 6,816.0	-	-	-
	변경후	22	7,293.0	109,187.0	7	2,759.0	47,420.0	6	3,059.0	45,885.0	9	1,475.0	15,882.0
일반 도로	기정	-	-	-	-	-	-	-	-	-	-	-	-
	변경	-	-	-	-	-	-	-	-	-	-	-	-
	변경후	-	-	-	-	-	-	-	-	-	-	-	-
중로	기정	16	6,214.0	99,609.0	3	1,983.0	39,660.0	6	3,059.0	45,885.0	7	1,172.0	14,064.0
	변경	-	-	-	-	-	-	-	-	-	-	-	-
	변경후	16	6,214.0	99,609.0	3	1,983.0	39,660.0	6	3,059.0	45,885.0	7	1,172.0	14,064.0
소로	기정	11	1,155.0	8,634.0	-	-	-	9	852.0	6,816.0	2	303.0	1,818.0
	변경	감) 5.0	감) 76.0	증) 944.0	증) 4.0	증) 776.0	증) 7,760.0	감) 9.0	감) 852.0	감) 6,816.0	-	-	-
	변경후	6	1,079.0	9,578.0	4	776.0	7,760.0	-	-	-	2	303.0	1,818.0
특수 도로	기정	5	198.0	792.0	-	-	-	-	-	-	5	198.0	792.0
	변경	증) 2.0	증) 70.0	증) 297.0	-	-	-	-	-	-	증) 2.0	증) 70.0	증) 297.0
	변경후	7	268.0	1,089.0	-	-	-	-	-	-	7	268.0	1,089.0
소로	기정	5	198.0	792.0	-	-	-	-	-	-	5	198.0	792.0
	변경	증) 2.0	증) 70.0	증) 297.0	-	-	-	-	-	-	증) 2.0	증) 70.0	증) 297.0
	변경후	7	268.0	1,089.0	-	-	-	-	-	-	7	268.0	1,089.0
가각 등	기정	-	-	9,026.0	-	-	-	-	-	-	-	-	-
	변경	-	-	증) 477.8	-	-	-	-	-	-	-	-	-
	변경후	-	-	9,503.8	-	-	-	-	-	-	-	-	-

주) 합계는 가각, 가감속차로, 보행자도로 등의 면적을 포함

경 남 공 보

제2639호

2023. 10. 26.(목)

(나) 도로결정조서(변경)

구분	규모				기능	연장 (m)	기점	종점	사용 형태	주요 경과지	최초 결정일	비고
	등급	류별	번호	폭원 (m)								
기정	중로	1	1	20	집산도로	959	군북면 유현리 1434일원	군북면 유현리 1093일원	일반도로		경상남도고시 제2021-90호 (2021.03.04)	1공구
기정	중로	1	2	20	집산도로	915	중로1-1	범수면강주리7 78일원	일반도로		경상남도고시 제2021-90호 (2021.03.04)	1공구
기정	중로	1	3	20	집산도로	109	중로1-1	중로3-1	일반도로		경상남도고시 제2021-90호 (2021.03.04)	1공구
기정	중로	2	1	15	집산도로	817	중로1-2	중로2-2	일반도로		경상남도고시 제2021-90호 (2021.03.04)	1공구
기정	중로	2	2	15	집산도로	1,130	중로1-1	중로2-1	일반도로		경상남도고시 제2021-90호 (2021.03.04)	1공구
기정	중로	2	3	15	국지도로	127	중로1-2	중로2-2	일반도로		경상남도고시 제2021-90호 (2021.03.04)	1공구
기정	중로	2	4	15	국지도로	311	중로1-2	중로2-2	일반도로		경상남도고시 제2021-90호 (2021.03.04)	1공구
기정	중로	2	5	15	국지도로	337	중로1-2	중로2-2	일반도로		경상남도고시 제2021-90호 (2021.03.04)	1공구
기정	중로	2	6	15	국지도로	337	중로1-2	중로2-2	일반도로		경상남도고시 제2021-90호 (2021.03.04)	1공구
기정	중로	3	1	12	국지도로	450	중로1-1	중로1-3	일반도로		경상남도고시 제2021-90호 (2021.03.04)	1공구
기정	중로	3	2	12	국지도로	173	중로3-3	중로3-1	일반도로		경상남도고시 제2021-90호 (2021.03.04)	1공구
기정	중로	3	3	12	국지도로	100	중로1-1	중로3-1	일반도로		경상남도고시 제2021-90호 (2021.03.04)	1공구
기정	중로	3	4	12	국지도로	180	중로1-3	중로3-3	일반도로		경상남도고시 제2021-90호 (2021.03.04)	1공구
기정	중로	3	5	12	국지도로	212	중로1-3	중로3-7	일반도로		경상남도고시 제2021-90호 (2021.03.04)	1공구

경 남 공 보

제2639호

2023. 10. 26.(목)

구분	규모				기능	연장 (m)	기점	종점	사용 형태	주요 경과지	최초 결정일	비고
	등급	류별	번호	폭원 (m)								
기정	중로	3	6	12	국지도로	12	중로3-5	군북면유현리1 329-1일원	일반도로		경상남도고시 제2021-90호 (2021.03.04)	1공구
기정	중로	3	7	12	국지도로	45	중로1-1	군북면유현리1 327-2일원	일반도로		경상남도고시 제2021-90호 (2021.03.04)	1공구
신설	소로	1	1	10	국지도로	440	소로1-4	법수면강주리 939-5일원	일반도로		-	2공구
신설	소로	1	2	10	국지도로	120	소로1-4	소로1-1	일반도로		-	2공구
신설	소로	1	3	10	국지도로	105	소로1-4	소로1-1	일반도로		-	2공구
신설	소로	1	4	10	국지도로	111	법수면강주리 1372-1일원	소로1-1	일반도로		-	2공구
폐지	소로	2	1	8	국지도로	54	소로2-2	법수면강주리 965일원	일반도로		경상남도고시 제2021-90호 (2021.03.04)	2공구
폐지	소로	2	2	8	국지도로	139	법수면강주리 1374일원	법수면강주리 930-1일원	일반도로		경상남도고시 제2021-90호 (2021.03.04)	2공구
폐지	소로	2	3	8	국지도로	172	법수면강주리 1371일원	소로2-5	일반도로		경상남도고시 제2021-90호 (2021.03.04)	2공구
폐지	소로	2	4	8	국지도로	73	소로2-2	소로2-5	일반도로		경상남도고시 제2021-90호 (2021.03.04)	2공구
폐지	소로	2	5	8	국지도로	105	법수면강주리 1372일원	소로2-2	일반도로		경상남도고시 제2021-90호 (2021.03.04)	2공구
폐지	소로	2	6	8	국지도로	76	소로2-5	소로2-7	일반도로		경상남도고시 제2021-90호 (2021.03.04)	2공구
폐지	소로	2	7	8	국지도로	67	법수면강주리 1348-5일원	소로2-3	일반도로		경상남도고시 제2021-90호 (2021.03.04)	2공구
폐지	소로	2	8	8	국지도로	70	소로2-7	소로2-3	일반도로		경상남도고시 제2021-90호 (2021.03.04)	2공구
폐지	소로	2	9	8	국지도로	96	소로2-3	법수면강주리 1348-1일원	일반도로		경상남도고시 제2021-90호 (2021.03.04)	2공구
기정	소로	3	1	6	국지도로	105	중로2-1	법수면강주리 106일원	일반도로		경상남도고시 제2021-90호 (2021.03.04)	1공구

경 남 공 보

제2639호

2023. 10. 26.(목)

구분	규모				기능	연장 (m)	기점	종점	사용 형태	주요 경과지	최초 결정일	비고
	등급	류별	번호	폭원 (m)								
기정	소로	3	2	6	국지도로	198	중로3-1	군북면유현리 1438일원	일반도로		경상남도고시 제2021-90호 (2021.03.04)	1공구
기정	소로	3	3	4	특수도로	49	중로3-1	군북면유현리 1338-5일원	보행자 도로		경상남도고시 제2021-90호 (2021.03.04)	1공구
기정	소로	3	4	4	특수도로	35	중로1-1	중로3-2	보행자 도로		경상남도고시 제2021-90호 (2021.03.04)	1공구
기정	소로	3	5	4	특수도로	53	중로3-2	중로3-1	보행자 도로		경상남도고시 제2021-90호 (2021.03.04)	1공구
기정	소로	3	6	4	특수도로	35	중로1-1	중로3-4	보행자 도로		경상남도고시 제2021-90호 (2021.03.04)	1공구
기정	소로	3	7	4	특수도로	26	중로1-1	중로3-5	보행자 도로		경상남도고시 제2021-90호 (2021.03.04)	1공구
신설	소로	3	8	4	특수도로	53	중로3-4	중로3-1	보행자 도로		-	1공구
신설	소로	3	9	5	특수도로	17	소로1-1	법수면강주리 964일원	보행자 도로		-	2공구

■ 도로변경 사유서

변경전 도로명	변경후 도로명	변경 내용	변경 사유
-	소로1-1	·노선신설 -폭원:10m, 연장:440m	· 토지이용계획 변경에 따른 도로 신설
-	소로1-2	·노선신설 -폭원:10m, 연장:120m	· 토지이용계획 변경에 따른 도로 신설
-	소로1-3	·노선신설 -폭원:10m, 연장:105m	· 토지이용계획 변경에 따른 도로 신설
-	소로1-4	·노선신설 -폭원:10m, 연장:111m	· 토지이용계획 변경에 따른 도로 신설
소로2-1	-	·노선폐지 -폭원:8m, 연장:54m	· 토지이용계획 변경에 따른 도로 폐지
소로2-2	-	·노선폐지 -폭원:8m, 연장:139m	· 토지이용계획 변경에 따른 도로 폐지
소로2-3	-	·노선폐지 -폭원:8m, 연장:172m	· 토지이용계획 변경에 따른 도로 폐지
소로2-4	-	·노선폐지 -폭원:8m, 연장:73m	· 토지이용계획 변경에 따른 도로 폐지

경 남 공 보

제2639호

2023. 10. 26.(목)

변경전 도로명	변경후 도로명	변 경 내 용	변 경 사 유
소로2-5	-	·노선 폐지 -폭원:8m, 연장:105m	· 토지이용계획 변경에 따른 도로 폐지
소로2-6	-	·노선 폐지 -폭원:8m, 연장:76m	· 토지이용계획 변경에 따른 도로 폐지
소로2-7	-	·노선 폐지 -폭원:8m, 연장:67m	· 토지이용계획 변경에 따른 도로 폐지
소로2-8	-	·노선 폐지 -폭원:8m, 연장:70m	· 토지이용계획 변경에 따른 도로 폐지
소로2-9	-	·노선 폐지 -폭원:8m, 연장:96m	· 토지이용계획 변경에 따른 도로 폐지
-	소로3-8	·노선 신설 -폭원:4m, 연장:53m	· 지원시설의 원활한 이용을 위해 보행차도로 신설
-	소로3-9	·노선 신설 -폭원:5m, 연장:17m	· 산업단지 외 원활한 진출입을 고려하여 노선 신설

(2) 주차장(변경)

구분	도면표시 번 호	시설명	위 치	면 적 (㎡)			최초 결정일	비고
				기 정	변 경	변경후		
합 계				16,016	감) 38	15,978		
기정	1	주차장	법수면 강주리 61-1일원	3,797	-	3,797	경상남도고시 제2021-90호 (2021.03.04)	1공구
변경	2	주차장	법수면 강주리 산9일원	2,625	감) 126	2,499	경상남도고시 제2021-90호 (2021.03.04)	1공구
기정	3	주차장	군북면 유현리 1309일원	3,000	-	3,000	경상남도고시 제2021-90호 (2021.03.04)	1공구
기정	4	주차장	군북면 유현리 1427-4일원	2,239	-	2,239	경상남도고시 제2021-90호 (2021.03.04)	1공구
기정	5	주차장	군북면 유현리 1430-2일원	3,000	-	3,000	경상남도고시 제2021-90호 (2021.03.04)	1공구
변경	6	주차장	법수면 강주리 1351-3일원	1,355	증) 88	1,443	경상남도고시 제2021-90호 (2021.03.04)	2공구

경 남 공 보

제2639호

2023. 10. 26.(목)

■ 주차장변경 사유서

도면표시 번 호	시설명	변 경 내 용	변 경 사 유
2	주차장	· 주차장 면적 변경 - 면적 : 2,625㎡ → 2,499㎡, 감) 126㎡	· 토지이용계획 변경에 따른 주차장 면적 변경
6	주차장	· 위치 및 면적 변경 - 위치 : 강주리 963일원 → 강주리 1351-3일원 - 면적 : 1,355㎡ → 1,443㎡, 증) 88㎡	· 토지이용계획 변경에 따른 주차장 위치 및 면적 변경

나) 공간시설(변경)

(1) 녹지(변경)

구분	도면표시 번 호	시설명	시설의 종류	위 치	면적(㎡)			최초 결정일	비고
					기정	변경	변경후		
합계					46,502	증) 8,047	54,549	-	
변경	1	녹지	완충녹지	범수면 강주리 782-1일원	836	감) 196	640	경상남도고시 제2021-90호 (2021.03.04.)	1공구
변경	2	녹지	완충녹지	범수면 강주리 836일원	1,486	증) 2,349	3,835	경상남도고시 제2021-90호 (2021.03.04.)	1공구
폐지	3	녹지	완충녹지	범수면 강주리 813-1일원	2,186	감) 2,186	-	경상남도고시 제2021-90호 (2021.03.04.)	1공구
기정	4	녹지	완충녹지	군북면 유현리 1338-10일원	1,074	-	1,074	경상남도고시 제2021-90호 (2021.03.04.)	1공구
변경	5	녹지	완충녹지	군북면 유현리 1430-3일원	5,373	증) 56	5,429	경상남도고시 제2021-90호 (2021.03.04.)	1공구
변경	1	녹지	경관녹지	범수면 강주리 773일원	4,419	증) 179	4,598	경상남도고시 제2021-90호 (2021.03.04.)	1공구
변경	2	녹지	경관녹지	범수면 강주리 68일원	6,505	증) 2	6,507	경상남도고시 제2021-90호 (2021.03.04.)	1공구
기정	3	녹지	경관녹지	범수면 강주리 산14-1일원	3,017	-	3,017	경상남도고시 제2021-90호 (2021.03.04.)	1공구
변경	4	녹지	경관녹지	군북면 유현리 산25-2일원	11,515	증) 320	11,835	경상남도고시 제2021-90호 (2021.03.04.)	1공구
기정	5	녹지	경관녹지	군북면 유현리 1201일원	6,592	-	6,592	경상남도고시 제2021-90호 (2021.03.04.)	1공구

경 남 공 보

제2639호

2023. 10. 26.(목)

구분	도면표시 번호	시설명	시설의 종류	위치	면적(m ²)			최초 결정일	비고
					기정	변경	변경후		
기정	6	녹지	경관녹지	군북면 유현리 1429-4일원	431	-	431	경상남도고시 제2021-90호 (2021.03.04.)	1공구
기정	7	녹지	경관녹지	군북면 유현리 1328-1일원	463	-	463	경상남도고시 제2021-90호 (2021.03.04.)	1공구
기정	8	녹지	경관녹지	군북면 유현리 1327-2일원	236	-	236	경상남도고시 제2021-90호 (2021.03.04.)	1공구
기정	9	녹지	경관녹지	군북면 유현리 1093-1일원	134	-	134	경상남도고시 제2021-90호 (2021.03.04.)	1공구
변경	10	녹지	경관녹지	범수면 강주리 1348-3일원	404	감) 39	365	경상남도고시 제2021-90호 (2021.03.04.)	2공구
변경	11	녹지	경관녹지	범수면 강주리 964일원	1,831	증) 4,946	6,777	경상남도고시 제2021-90호 (2021.03.04.)	2공구
신설	12	녹지	경관녹지	범수면 강주리 1348-4일원	-	증) 1,415	1,415	-	2공구
신설	13	녹지	경관녹지	범수면 강주리 1374 일원	-	증) 1,201	1,201	-	2공구

■ 녹지변경 사유서

도면표시 번호	시설명	변경 내용	변경 사유
1	완충녹지	· 위치 및 면적 변경 - 위치 : 강주리 782-1일원 - 면적 : 836m ² → 640m ² , 감) 196m ²	· 토지이용계획 변경에 따른 완충녹지 위치 소폭 이동 및 면적변경
2	완충녹지	· 위치 및 면적 변경 - 위치 : 강주리 836일원 - 면적 : 1,486m ² → 3,835m ² , 증) 2,349m ²	· 토지이용계획 변경에 따른 완충녹지 위치 및 면적 변경
3	완충녹지	· 완충녹지 3 폐지	· 토지이용계획 변경에 따른 완충녹지 2, 3 병합으로 인한 시설폐지
5	완충녹지	· 면적 변경 - 면적 : 5,373m ² → 5,429m ² , 증) 56m ²	· 토지이용계획 변경에 따른 완충녹지 변경
1	경관녹지	· 면적 변경 - 면적 : 4,419m ² → 4,598m ² , 증) 179m ²	· 토지이용계획 변경에 따른 경관녹지 변경
2	경관녹지	· 면적 변경 - 면적 : 6,505m ² → 6,507m ² , 증) 2m ²	· 토지이용계획 변경에 따른 경관녹지 변경
4	경관녹지	· 면적 변경 - 면적 : 11,515m ² → 11,835m ² , 증) 320m ²	· 토지이용계획 변경에 따른 경관녹지 변경

경 남 공 보

제2639호

2023. 10. 26.(목)

도면표시 번 호	시설명	변 경 내 용	변 경 사 유
10	경관녹지	· 위치 및 면적 변경 - 위치 : 강주리 1372일원 → 강주리 1348-3일원 - 면적 : 404㎡ → 365㎡, 감) 39㎡	· 토지이용계획 변경에 따른 경관녹지 위치 및 면적 변경
11	경관녹지	· 위치 및 면적 변경 - 위치 : 강주리 964일원 - 면적 : 1,831㎡ → 6,777㎡, 증) 4,946㎡	· 토지이용계획 변경에 따른 경관녹지 위치 및 면적 변경
12	경관녹지	· 신설 - 면적 : 1,415㎡	· 토지이용계획 변경에 따른 경관녹지 신설
13	경관녹지	· 신설 - 면적 : 1,201㎡	· 토지이용계획 변경에 따른 경관녹지 신설

(2) 공원(변경)

(가) 총괄표(변경)

구분	행정구역(㎢)				시가화구역(㎢)			
	기 정		변경후		기 정		변경후	
	개소	면적	개소	면적	개소	면적	개소	면적
합 계	-	-	-	-	6	27,271	6	27,599
소 공 원	-	-	-	-	6	27,271	6	27,599

(나) 공원결정(변경)조서(변경)

구분	도면표시 번 호	공원명	시설의 종류	위 치	면 적 (㎡)			최초 결정일	비고
					기 정	변 경	변경후		
합계					27,271	증) 328	27,599	-	
변경	1	공원	소공원	법수면 강주리 25-4일원	2,499	감) 126	2,373	경상남도고시 제2021-90호 (2021.03.04.)	1공구
기정	2	공원	소공원	군북면 유현리 산23일원	3,281	-	3,281	경상남도고시 제2021-90호 (2021.03.04.)	1공구
기정	3	공원	소공원	군북면 유현리 산15일원	2,288	-	2,288	경상남도고시 제2021-90호 (2021.03.04.)	1공구
변경	4	공원	소공원	군북면 유현리 1430-4일원	3,328	증) 1,810	5,138	경상남도고시 제2021-90호 (2021.03.04.)	1공구
기정	5	공원	소공원	군북면 유현리 1323-2일원	8,443	-	8,443	경상남도고시 제2021-90호 (2021.03.04.)	1공구
변경	6	공원	소공원	법수면 강주리 930-2일원	7,432	감) 1,356	6,076	경상남도고시 제2021-90호 (2021.03.04.)	2공구

경 남 공 보

제2639호

2023. 10. 26.(목)

■ 공원변경 사유서

도면표시 번 호	시설명	변 경 내 용	변 경 사 유
1	소공원	· 면적 변경 - 면적 : 2,499㎡ → 2,373㎡, 감) 126㎡	· 토지이용계획 변경에 따른 소공원 면적 변경
4	소공원	· 위치 및 면적 변경 - 위치 : 유현리 1429-1일원 → 유현리 1430-4일원 - 면적 : 3,328㎡ → 5,138㎡, 증) 1,810㎡	· 토지이용계획 변경에 따른 소공원 위치 및 면적변경
6	소공원	· 위치 및 면적 변경 - 위치 : 강주리 930-1일원 → 강주리 930-2일원 - 면적 : 7,432㎡ → 6,076㎡, 감) 1,356㎡	· 토지이용계획 변경에 따른 소공원 위치 및 면적변경

(3) 공공공지(변경)

구분	도면표시 번 호	시설명	위 치	면 적 (㎡)			최초 결정일	비고
				기 정	변 경	변경후		
합 계				5,759	감) 2,152	3,607	-	
기정	1	공공공지	범수면 강주리 782-4일원	391	-	391	경상남도고시 제2021-90호 (2021.03.04.)	1공구
기정	2	공공공지	범수면 강주리 834-14일원	691	-	691	경상남도고시 제2021-90호 (2021.03.04.)	1공구
기정	3	공공공지	범수면 강주리 813-6일원	1,052	-	1,052	경상남도고시 제2021-90호 (2021.03.04.)	1공구
기정	4	공공공지	범수면 유현리 1427-3일원	510	-	510	경상남도고시 제2021-90호 (2021.03.04.)	1공구
기정	5	공공공지	군북면 유현리 1338-10일원	476	-	476	경상남도고시 제2021-90호 (2021.03.04.)	1공구
폐지	6	공공공지	범수면 강주리 1348-6일원	502	감) 502	-	경상남도고시 제2021-90호 (2021.03.04.)	2공구
폐지	7	공공공지	범수면 강주리 1348-4일원	747	감) 747	-	경상남도고시 제2021-90호 (2021.03.04.)	2공구
변경	8	공공공지	범수면 강주리 1348-5일원	378	증) 109	487	경상남도고시 제2021-90호 (2021.03.04.)	2공구
폐지	9	공공공지	범수면 강주리 1351-4일원	738	감) 738	-	경상남도고시 제2021-90호 (2021.03.04.)	2공구
폐지	10	공공공지	범수면 강주리 889-2일원	274	감) 274	-	경상남도고시 제2021-90호 (2021.03.04.)	2공구

경 남 공 보

제2639호

2023. 10. 26.(목)

■ 공공공지변경 사유서

도면표시 번호	시설명	변경내용	변경사유
6	공공공지	· 공공공지 폐지	· 토지이용계획 변경에 따른 공공공지 폐지
7	공공공지	· 공공공지 폐지	· 토지이용계획 변경에 따른 공공공지 폐지
8	공공공지	· 변경 - 면적 : 378㎡ → 487㎡, 증) 109㎡	· 토지이용계획 변경에 따른 공공공지 변경
9	공공공지	· 공공공지 폐지	· 토지이용계획 변경에 따른 공공공지 폐지
10	공공공지	· 공공공지 폐지	· 토지이용계획 변경에 따른 공공공지 폐지

다) 유통·공급시설

(1) 수도(변경없음)

구분	도면표시 번호	시설명	위치	면적 (㎡)			최초 결정일	비고
				기정	변경	변경후		
합계				16,659 (1,699)	-	16,659 (1,699)		
기정	1	수도공급설비	군북면 유현리 산26 일원	16,659 (1,699)	-	16,659 (1,699)	경상남도고시 제2021-90호 (2021.03.04.)	1공구

주) ()는 산업단지 내 면적

(2) 전기공급설비(변경)

구분	도면표시 번호	시설명	위치	면적 (㎡)			최초 결정일	비고
				기정	변경	변경후		
합계				150,712	증) 11,225	161,937		
변경	1	전기공급설비	범수면 강주리 1360-3 일원	150,712	증) 11,225	161,937	경상남도고시 제2021-90호 (2021.03.04.)	1공구

주) 전기공급설비(발전시설, 변전시설, 송전선로) 사업시행자: 한국중부발전 및 한국전력공사

■ 전기공급설비변경 사유서

도면표시 번호	시설명	변경내용	변경사유
1	전기공급설비	· 면적 변경 - 면적 : 150,712㎡ → 161,937㎡, 증) 11,225㎡	· 전기공급설비 사업시행자 공급 연료의 직접 도입에 따른 가스공급설비 부지 변경

경 남 공 보

제2639호

2023. 10. 26.(목)

(3) 가스공급설비(변경)

구분	도면표시 번호	시설명	위 치	면 적 (㎡)			최초 결정일	비고
				기 정	변 경	변경후		
합 계				10,413	감) 10,413	-		
폐지	1	가스공급설비	군북면 유현리 산2 일원	10,413	감) 10,413	-	경상남도고시 제2021-90호 (2021.03.04.)	1공구

■ 가스공급설비변경 사유서

도면표시 번호	시설명	변 경 내 용	변 경 사 유
1	가스공급설비	· 가스공급설비 폐지	· 전기공급설비 사업시행자 공급 연료의 직접 도입에 따른 가스 공급설비 부지 폐지

라) 공공·문화체육시설(변경)

(1) 공공청사(변경)

구분	도면표시 번호	시설명	시설의 종류	위 치	면 적 (㎡)			최초 결정일	비고
					기 정	변 경	변경후		
합 계					1,356	감) 576	780		
변경	1	공공청사	-	법수면 강주리 1348-4 일원	1,356	감) 576	780	경상남도고시 제2021-90호 (2021.03.04.)	2공구

■ 공공청사변경 사유서

도면표시 번호	시설명	변 경 내 용	변 경 사 유
1	공공청사	· 면적 및 위치 변경 - 위치 : 강주리 1348-4일원 - 면적 : 1,356㎡ → 780㎡, 감) 576㎡	· 토지이용계획 변경에 따른 공공청사 위치 및 면적 변경

마) 방재시설(변경없음)

(1) 하천 결정(변경) 조서(변경없음)

구분	도면표시 번호	시설명	시설의 종류	위 치			연장 (m)	폭원 (m)	면적 (㎡)	최초 결정일	비고
				기점	종점	주요 경과지					
합계									38,484.9 (467)		
기정	-	하천	소하천 (유현소하천)	군북면 유현리 528-2	군북면 유현리 1443	-	1,803 (49)	11~ 20	38,484.9 (467)	2013.12.12.	1공구

주) ()는 산업단지 내 하천의 연장 및 면적을 포함

경 남 공 보

제2639호

2023. 10. 26.(목)

(2) 유수지 결정(변경) 조서(변경없음)

구분	도면표시 번호	시설명	시설의 종류	위 치	면 적 (㎡)			최초 결정일	비고
					기 정	변 경	변경후		
합 계					15,143	-	15,143		
기정	1	유수지	저류시설	군북면 유현리 1428-4 일원	13,809	-	13,809	경상남도고시 제2021-90호 (2021.03.04.)	1공구
기정	2	유수지	저류시설 (완충저류시설)	군북면 유현리 1429-2 일원	1,334	-	1,334	경상남도고시 제2021-90호 (2021.03.04.)	1공구

바) 환경기초시설(변경)

(1) 하수도(변경)

(가) 간선하수도(변경없음)

구분	도면표시 번호	시설명	위 치			연장 (m)	면적 (㎡)	최초 결정일	비고
			기점	종점	주요 경과지				
합계	-	-	-	-	-	576	-	-	
기정	-	하수관로	범수면 강주리 1348-5 일원	군북면 유현리 1427-1 일원	-	579	-	경상남도고시 제2021-90호 (2021.03.04.)	

(나) 수질오염방지시설(변경)

구분	도면표시 번호	시설명	시설의 종류	위 치	면 적 (㎡)			최초 결정일	비고
					기 정	변 경	변경후		
합 계					13,194	감) 5,194	8,000		
변경	1	수질오염 방지시설	공공폐수 처리시설	군북면 유현리 1429-3 일원	13,194	감) 5,194	8,000	경상남도고시 제2021-90호 (2021.03.04.)	1공구

■ 수질오염방지시설변경 사유서

도면표시 번호	시설명	변 경 내 용	변 경 사 유
1	수질오염 방지시설	· 면적 변경 - 면적 : 13,194㎡ → 8,000㎡, 감) 5,194㎡	· 오폐수처리 용량 감소에 따른 면적 변경

경 남 공 보

제2639호

2023. 10. 26.(목)

3) 가구 및 획지의 규모와 조성에 관한 도시관리계획 결정(변경)조서(변경)
가) 산업시설용지(변경)

도면 번호	가구 번호	획지						비고
		번호		위치		면적(m ²)		
		기정	변경	기정	변경	기정	변경	
계		63개소	66개소	-		470,975	481,112	
산업	산업1	1	1	법수면 강주리 763-1	법수면 강주리 763-1	6,035	6,036	- 획지의 합병은 인접한 획지 내 허용 - 획지의 분할은 승인권자 또는 허가권자가 인정하는 경우에 한함
		2	2	법수면 강주리 61-1	법수면 강주리 61-1	4,108	4,107	
		소 계				10,143	10,143	
	산업2	1	1	법수면 강주리 77	법수면 강주리 77	4,868	4,868	
		2	2	법수면 강주리 72	법수면 강주리 72	4,566	4,566	
		3	3	법수면 강주리115	법수면 강주리115	6,057	6,057	
		소 계				15,491	15,491	
	산업3	1	1	법수면 강주리 산14-7	법수면 강주리 산14-14	6,093	6,093	
		2	2	법수면 강주리103-1	법수면 강주리103-1	6,053	6,053	
		소 계				12,146	12,146	
	산업4	1	1	군북면 유현리 1235	법수면 강주리 79-2	7,470	5,715	
		2	2	군북면 유현리 산25-2	법수면 강주리 50	5,496	5,971	
		3	3	군북면 유현리 1213	법수면 강주리 산13	7,124	6,113	
		4	4	군북면 유현리 산20	법수면 강주리 94	6,428	5,392	
		5	5	군북면 유현리 1206	법수면 강주리 54	6,437	6,421	
		-	6	-	법수면 강주리 45	-	5,549	
		-	7	-	법수면 강주리 49	-	5,310	
		-	8	-	법수면 강주리 산12-1	-	5,437	
		-	9	-	법수면 강주리 1239	-	5,388	
	소 계				32,955	51,296		
	산업5	1	1	군북면 유현리 1201	군북면 유현리 1235	9,973	7,470	
		2	2	군북면 유현리 1103	군북면 유현리 산25-4	8,724	5,496	
		3	3	군북면 유현리 1100	군북면 유현리 산23	7,603	6,804	
		4	4	군북면 유현리1096-1	군북면 유현리 산20-1	5,258	6,428	
		-	5	-	군북면 유현리 1206	-	6,437	
-		6	-	군북면 유현리 1201	-	9,973		
-		7	-	군북면 유현리 1103	-	8,724		
-		8	-	군북면 유현리 1100	-	7,603		
-		9	-	군북면 유현리1096-1	-	5,258		
소 계				31,558	64,193			

경 남 공 보

제2639호

2023. 10. 26.(목)

도면 번호	가구 번호	획지						비고
		번호		위치		면적(m ²)		
		기정	변경	기정	변경	기정	변경	
산업	산업6	1	1	법수면 강주리 54	법수면 강주리 764	6,421	3,610	- 획지의 합병은 인접한 획지 내 허용 - 획지의 분할은 승인권자(또는 허가권자)가 인정하는 경우에 한함
		2	2	법수면 강주리 45	법수면 강주리 61-2	5,553	3,871	
		-	3	-	법수면 강주리 55	-	4,286	
		-	4	-	법수면 강주리 41	-	3,928	
		소 계					11,974	
	산업7	1	1	법수면 강주리 79-2	법수면 강주리 산7	5,715	3,697	
		2	2	법수면 강주리 50	군북면 유현리 1242-1	5,971	3,744	
		3	3	법수면 강주리 산13	군북면 유현리 1254	6,113	3,743	
		4	4	법수면 강주리 94	군북면 유현리 산24	5,392	3,356	
		5	5	법수면 강주리 49	법수면 강주리 23	5,310	3,860	
		6	6	법수면 강주리 산12-1	군북면 유현리 1242-2	5,437	3,910	
		7	7	법수면 강주리 1239	군북면 유현리 1256	5,388	3,912	
		-	8	-	군북면 유현리 1257		3,534	
		소 계					39,326	
	산업8	1	1	법수면 강주리 764	군북면 유현리 1247	3,610	4,155	
		2	2	법수면 강주리 61-2	군북면 유현리 1268-4	3,871	4,354	
		3	3	법수면 강주리 55	군북면 유현리 산9	4,287	4,364	
		4	4	법수면 강주리 41	군북면 유현리 1258	3,928	3,947	
		-	5	-	군북면 유현리 1260-1	-	4,813	
		-	6	-	군북면 유현리 1270-3	-	3,783	
		-	7	-	군북면 유현리 1268-3	-	3,973	
		-	8	-	군북면 유현리 산10	-	3,984	
		-	9	-	군북면 유현리 1266	-	3,985	
		-	10	-	군북면 유현리 1260	-	5,498	
		소 계					15,696	
	산업9	1	1	법수면 강주리 61-3	군북면 유현리 1270-2	3,789	4,334	
		2	2	법수면 강주리 849-2	군북면 유현리 1268-2	3,923	4,380	
		3	3	법수면 강주리 38	군북면 유현리 산10	3,925	4,380	
		4	4	법수면 강주리 25-2	군북면 유현리 산11-1	3,772	4,380	
		-	5	-	군북면 유현리 1274	-	4,333	
		-	6	-	군북면 유현리 1269	-	4,380	
		-	7	-	군북면 유현리 1305-1	-	4,380	
-		8	-	군북면 유현리 1308	-	4,380		
-		9	-	군북면 유현리 산13	-	3,397		
소 계					15,409	38,344		

경 남 공 보

제2639호

2023. 10. 26.(목)

도면 번호	가구 번호	획지						비고	
		번호		위치		면적(m ²)			
		기정	변경	기정	변경	기정	변경		
산업	산업10	1	1	법수면 강주리 산7	법수면 강주리 778	3,887	3,761	- 획지의 합병은 인접한 획지 내 허용 - 획지의 분할은 승인관(또는 허가권자)가 인정하는 경우에 한함	
		2	2	군북면 유현리 1242-1	법수면 강주리 775-1	3,935	5,521		
		3	3	군북면 유현리 1254	법수면 강주리 773	3,935	4,128		
		4	4	군북면 유현리 산24	법수면 강주리 772	3,550	4,813		
		5	-	법수면 강주리 23	-	4,049	-		
		6	-	군북면 유현리 1242-2	-	4,097	-		
		7	-	군북면 유현리 1256	-	4,097	-		
		8	-	군북면 유현리 1257	-	4,097	-		
	소 계					31,647	18,223		
	산업11	1	1	법수면 강주리 산6	법수면 강주리 61-3	4,145	3,789		
		-	2	-	법수면 강주리 849-2	-	3,864		
		-	3	-	법수면 강주리 38	-	4,282		
		-	4	-	법수면 강주리 25-2	-	4,111		
		소 계					4,145		16,046
	산업12	1	1	군북면 유현리 1247	법수면 강주리 873	5,964	161,937		
		2	2	군북면 유현리 1268-4	법수면 강주리 산6	5,062	4,986		
		3	-	군북면 유현리 1258	-	5,060	-		
		4	-	군북면 유현리 1260-1	-	4,472	-		
		소 계					20,558		166,923
	산업13	1	-	군북면 유현리 1270-3	-	5,953	-		
		2	-	군북면 유현리 1268-3	-	5,058	-		
		3	-	군북면 유현리 1266	-	5,060	-		
		4	-	군북면 유현리 1260	-	5,152	-		
		소 계					21,223		-
	산업14	1	-	군북면 유현리 1270-2	-	4,333	-		
		2	-	군북면 유현리 1268-2	-	4,380	-		
		3	-	군북면 유현리 산10	-	4,380	-		
		4	-	군북면 유현리 산11-1	-	4,380	-		
		5	-	군북면 유현리 1274	-	4,332	-		
		6	-	군북면 유현리 1269	-	4,380	-		
		7	-	군북면 유현리 1305-1	-	4,381	-		
		8	-	군북면 유현리 1308	-	4,381	-		
9		-	군북면 유현리 산13	-	3,397	-			
소 계					38,344	-			

경 남 공 보

제2639호

2023. 10. 26.(목)

도면 번호	가구 번호	획지						비고
		번호		위치		면적(m ²)		
		기정	변경	기정	변경	기정	변경	
	산업15	1	-	법수면 강주리 778	-	4,975	-	
		2	-	법수면 강주리 773	-	8,877	-	
		3	-	법수면 강주리 771	-	5,796	-	
		소 계				19,648	-	
산업16	1	-	법수면 강주리 873	-	150,712	-		
	소 계				150,712	-		

나) 복합용지(변경없음)

도면 번호	가구 번호	획지						비고
		번호		위치		면적(m ²)		
		기정	변경	기정	변경	기정	변경	
계		5개소	5개소	-	-	30,938	30,938	획지의 합병은 인접한 획지 내 허용 획지의 분할은 승인권자(또는 허가권자)가 인정하는 경우에 한함
복합	복합1	1	1	군북면 유현리 1286-3	군북면 유현리 1286-3	5,908	5,908	
		2	2	군북면 유현리 1300	군북면 유현리 1300	6,321	6,321	
		3	3	군북면 유현리 1305	군북면 유현리 1305	6,321	6,321	
		4	4	군북면 유현리 1307-5	군북면 유현리 1307-5	6,321	6,321	
		5	5	군북면 유현리 1311-2	군북면 유현리 1311-2	6,067	6,067	
소 계				30,938	30,938			

다) 주거시설용지(변경)

(1) 단독주택용지(변경)

도면 번호	가구 번호	획지						비고
		번호		위치		면적(m ²)		
		기정	변경	기정	변경	기정	변경	
계		48개소	42개소	-	-	13,498	12,921	획지의 합병은 인접한 3개의 획지 내 허용(합병한 필지는 다른 필지와 합병 불허) 획지의 분할은 승인권자(또는 허가권자)가 인정하는 경우에 한함
단독	단독1	1	1	법수면 강주리 1372	법수면 강주리 930-7	290	281	
		2	2	법수면 강주리 1348-1	법수면 강주리 963-2	306	281	
		3	3	법수면 강주리 1348-1	법수면 강주리 964	306	290	
		4	4	법수면 강주리 1348-2	법수면 강주리 930-1	306	290	
		5	5	법수면 강주리 1348-2	법수면 강주리 929-1	306	321	
		6	-	법수면 강주리 1348-2	-	300	-	
소 계				1,814	1,463			
단독	단독2	1	1	법수면 강주리 962	법수면 강주리 1348-4	271	661	
		2	-	법수면 강주리 1372	-	270	-	

경 남 공 보

제2639호

2023. 10. 26.(목)

도면 번호	가구 번호	획지						비고
		번호		위치		면적(m ²)		
		기정	변경	기정	변경	기정	변경	
단독2		3	-	법수면 강주리 1348-1	-	270	-	
		4	-	법수면 강주리 1348-2	-	270	-	
		5	-	법수면 강주리 1348-2	-	270	-	
	소 계					1,351	661	
단독3		1	1	법수면 강주리 1348-3	법수면 강주리 1348-3	292	351	
		2	2	법수면 강주리 1348-3	법수면 강주리 1372-1	299	356	
		3	3	법수면 강주리 1348-4	법수면 강주리 930-7	299	356	
		4	4	법수면 강주리 1348-4	법수면 강주리 930-7	299	352	
		5	5	법수면 강주리 1348-4	법수면 강주리 1348-4	293	342	
		-	6	-	법수면 강주리 1348-4	-	356	
		-	7	-	법수면 강주리 1372-1	-	356	
		-	8	-	법수면 강주리 930-7	-	352	
소 계					1,482	2,821		
단독4		1	1	법수면 강주리 1348-3	법수면 강주리 930-7	264	308	- 획지의 합병은 인접한 3개의 획지 내 허용(합병한 필지는 다른 필지와 합병 불허) - 획지의 분할은 승인권자(또는 허가권자)가 인정하는 경우에 한함
		2	2	법수면 강주리 1348-3	법수면 강주리 930-7	257	312	
		3	3	법수면 강주리 1372	법수면 강주리 963-2	264	312	
		4	4	법수면 강주리 1348-3	법수면 강주리 967-8	252	312	
		5	5	법수면 강주리 1348-4	법수면 강주리 964	253	312	
		6	6	법수면 강주리 1348-4	법수면 강주리 930-1	264	308	
		-	7	-	법수면 강주리 930-7	-	308	
		-	8	-	법수면 강주리 930-7	-	312	
		-	9	-	법수면 강주리 963-2	-	313	
		-	10	-	법수면 강주리 967-8	-	313	
		-	11	-	법수면 강주리 964	-	313	
		-	12	-	법수면 강주리 930-1	-	308	
소 계					1,554	3,731		
단독5		1	1	법수면 강주리 1348-4	법수면 강주리 1348-4	266	272	
		2	2	법수면 강주리 1348-5	법수면 강주리 1348-4	274	272	
		3	3	법수면 강주리 1348-5	법수면 강주리 1372-1	274	260	
		4	-	법수면 강주리 1348-5	-	274	-	
		5	-	법수면 강주리 1373	-	268	-	
소 계					1,356	804		
단독6		1	1	법수면 강주리 1351-3	법수면 강주리 963	265	243	
		2	2	법수면 강주리 1351-2	법수면 강주리 1351-1	254	255	
		3	3	법수면 강주리 1351-1	법수면 강주리 1351-1	272	255	

경 남 공 보

제2639호

2023. 10. 26.(목)

도면 번호	가구 번호	획지						비고
		번호		위치		면적(m ²)		
		기정	변경	기정	변경	기정	변경	
단독	단독6	4	4	법수면 강주리 1351-1	법수면 강주리 1351-1	256	255	
		5	5	법수면 강주리 1351-3	법수면 강주리 1351-1	255	255	
		6	6	법수면 강주리 1351-2	법수면 강주리 888-1	259	255	
		7	7	법수면 강주리 1351-1	법수면 강주리 965-1	253	243	
		-	8	-	법수면 강주리 1351-3	-	275	
		-	9	-	법수면 강주리 1351-3	-	281	
		-	10	-	법수면 강주리 1351-2	-	281	
		-	11	-	법수면 강주리 1351-2	-	281	
		-	12	-	법수면 강주리 1351-2	-	281	
		-	13	-	법수면 강주리 965-1	-	281	
	소 계					1,814	3,441	
	단독7	1	-	법수면 강주리 1351-4	-	312	-	
		2	-	법수면 강주리 1351-4	-	328	-	
		3	-	법수면 강주리 1351-4	-	315	-	
		4	-	법수면 강주리 1351-3	-	306	-	
		5	-	법수면 강주리 1374	-	299	-	
		소 계					1,560	
	단독8	1	-	법수면 강주리 964	-	270	-	
		2	-	법수면 강주리 967-8	-	270	-	
		3	-	법수면 강주리 967-8	-	270	-	
		4	-	법수면 강주리 1351-1	-	270	-	
		5	-	법수면 강주리 965	-	270	-	
		6	-	법수면 강주리 888-1	-	270	-	
	소 계					1,620	-	
	단독9	1	-	법수면 강주리 1351-2	-	317	-	
		2	-	법수면 강주리 888-1	-	315	-	
		3	-	법수면 강주리 965	-	315	-	
		소 계					947	

- 획지의 합병은
인접한 3개의
획지 내
허용(합병한
필지는 다른
필지와 합병
불허)
- 획지의 분할은
승인관지(또는
허가권자)가
인정하는
경우에 한함

경 남 공 보

제2639호

2023. 10. 26.(목)

라) 지원시설용지(변경)

(1) 지원용지(변경)

도면 번호	가구 번호	획지						비고	
		번호		위치		면적(m ²)			
		기정	변경	기정	변경	기정	변경		
계		33개소	37개소	-	-	34,712	37,580	-	
지원	지원1	1	1	군북면 유현리 1427-2	군북면 유현리 1427-2	5,908	5,908	- 획지의 합병은 인접한 획지 내 허용 - 획지의 분할은 승인권자또는 허가권자)가 인정하는 경우에 한함	
		2	2	군북면 유현리 1427-3	군북면 유현리 1427-3	6,321	6,321		
		3	3	군북면 유현리 1427-4	군북면 유현리 1427-4	6,321	6,321		
		4	4	군북면 유현리 1338-5	군북면 유현리 1338-5	6,321	6,321		
		소 계				4,614	4,605		
	지원2	1	1	군북면 유현리 1427-1	군북면 유현리 1427-1	1,145	1,130		
		2	2	군북면 유현리 1427-2	군북면 유현리 1427-2	1,007	1,007		
		3	3	군북면 유현리 1436	군북면 유현리 1439	1,050	1,050		
		소 계				3,202	3,187		
	지원3	1	1	군북면 유현리 1338	군북면 유현리 1338	1,470	1,470		- 획지의 합병은 인접한 획지 내 허용 - 획지의 분할은 승인권자또는 허가권자)가 인정하는 경우에 한함
		2	2	군북면 유현리 1428-1	군북면 유현리 1428-1	1,364	1,355		
		소 계				2,834	2,825		
	지원4	1	1	군북면 유현리 1439	군북면 유현리 1439	700	700		
		2	2	군북면 유현리 1427-3	군북면 유현리 1427-4	625	625		
		소 계				1,325	1,325		
	지원5	1	1	군북면 유현리 1428-2 일원	군북면 유현리 1428-2 일원	784	784	- 획지의 합병은 인접한 획지 내 허용 - 획지의 분할은 승인권자또는 허가권자)가 인정하는 경우에 한함	
		2	2	군북면 유현리 1428-2 일원	군북면 유현리 1428-2 일원	756	756		
		3	3	군북면 유현리 1428-2 일원	군북면 유현리 1428-2 일원	736	736		
		4	4	군북면 유현리 1428-3 일원	군북면 유현리 1428-3 일원	700	700		
		5	5	군북면 유현리 1428-3 일원	군북면 유현리 1428-3 일원	675	675		
		6	6	군북면 유현리 1428-3 일원	군북면 유현리 1428-3 일원	659	659		
		소 계				4,310	4,310		
	지원6	1	1	군북면 유현리 1335-3	군북면 유현리 1335-3	944	935		
		2	2	군북면 유현리 1335-4	군북면 유현리 1335-4	1,050	1,050		
		3	3	군북면 유현리 1335-5	군북면 유현리 1335-5	1,050	1,050		
		소 계				3,044	3,035		
	지원7	1	1	군북면 유현리 1280	군북면 유현리 1280	980	980		
		2	2	군북면 유현리 1280	군북면 유현리 1280	1,000	1,000		
		3	3	군북면 유현리 1280	군북면 유현리 1280	901	902		
		소 계				2,881	2,882		
	지원8	1	1	군북면 유현리 1440	군북면 유현리 1440-1	775	757		
		2	2	군북면 유현리 1429-1	군북면 유현리 1429-1	795	777		

경 남 공 보

제2639호

2023. 10. 26.(목)

도면 번호	가구 번호	획지						비고
		번호		위치		면적(m ²)		
		기정	변경	기정	변경	기정	변경	
지원	지원8	3	3	군북면 유현리 140	군북면 유현리 1437	779	777	
		4	4	군북면 유현리 1429-1	군북면 유현리 1440-1	795	762	
		-	5	-	군북면 유현리 1429-1	-	777	
		-	6	-	군북면 유현리 1429-1	-	777	
		소 계				3,144	4,627	
	지원9	1	1	군북면 유현리 1285	군북면 유현리 1285	1,555	1,555	
		2	2	군북면 유현리 1329	군북면 유현리 1329	1,602	1,602	
		소 계				3,157	3,157	
	지원10	1	1	군북면 유현리 1329	군북면 유현리 1329	1,056	1,056	
		2	2	군북면 유현리 1304	군북면 유현리 1304	1,034	1,034	
		소 계				2,090	2,090	
	지원11	1	1	범수면 강주리 산7	군북면 유현리 1429-1	2,106	816	
		2	2	범수면 강주리 25-1	군북면 유현리 1438-2	2,005	817	
		소 계				4,111	1,633	
	지원12	-	1	-	범수면 강주리 산8	-	2,003	
		-	2	-	범수면 강주리 25-1	-	1,901	
		소 계				-	3,904	

(2) 주차장용지(변경)

도면 번호	가구 번호	획지						비고
		번호		위치		면적(m ²)		
		기정	변경	기정	변경	기정	변경	
계		6개소	6개소	-	-	16,016	15,978	
주차	주1	-	-	범수면 강주리 61-1일원	범수면 강주리 61-1일원	3,797	3,797	
	주2	-	-	범수면 강주리 산9일원	범수면 강주리 산9일원	2,625	2,499	
	주3	-	-	군북면 유현리 1309일원	군북면 유현리 1309일원	3,000	3,000	
	주4	-	-	군북면 유현리 1427-4일원	군북면 유현리 1427-4일원	2,239	2,239	
	주5	-	-	군북면 유현리 1430-2일원	군북면 유현리 1430-4일원	3,000	3,000	
	주6	-	-	범수면 강주리 933일원	범수면 강주리 1351-3일원	1,355	1,443	
소 계				16,016	15,978			

경 남 공 보

제2639호

2023. 10. 26.(목)

(3) 가스공급시설용지(변경)

도면 번호	가구 번호	획지						비고
		번호		위치		면적(m ²)		
		기정	변경	기정	변경	기정	변경	
계		1개소	0개소	-	-	10,413	-	- 획지의 분할은 승인관재(또는 허가권자)가 인정하는 경우에 한함
가스	가스1	-	-	군북면 유희리 산2	-	10,413	-	

(4) 공공시설용지(변경)

도면 번호	가구 번호	획지						비고
		번호		위치		면적(m ²)		
		기정	변경	기정	변경	기정	변경	
계		1개소	1개소	-	-	1,356	780	- 획지의 분할은 승인관재(또는 허가권자)가 인정하는 경우에 한함
공공	공공1	-	-	군북면 강주리 1327일원	군북면 강주리 1348-4일원	1,356	780	

4) 건축물에 대한 용도 건폐율·용적률·높이·배치·형태·색채·건축선 등에 관한 도시관리계획 결정조서(변경)

가) 산업시설용지(변경)

도면 번호	위치		구 분	계 획 내 용		
	기정	변경				
산업	산업1 산업2 산업3 산업4 산업5 산업6 산업7 산업8 산업9 산업10 산업11 산업12 산업13 산업14	산업1 산업2 산업3 산업4 산업5 산업6 산업7 산업8 산업9 산업10 산업11	용도	허용용도	<ul style="list-style-type: none"> • 「산업집적활성화 및 공장설립에 관한 법률」 제2조에 따른 공장 및 부대시설 • 「국토의 계획 및 이용에 관한 법률」 및 「함안군 계획조례」 상 일반공업 지역 안에서 건축할 수 있는 건축물 중 다음의 용도 <ul style="list-style-type: none"> - 「건축법 시행령」 별표 1 제2호의 공동주택 중 기숙사(공장 부대시설에 한함) - 「건축법 시행령」 별표 1 제10호의 교육연구시설 (학교 제외) (공장 부대시설에 한함) - 「건축법 시행령」 별표 1 제17호의 공장 - 「건축법 시행령」 별표 1 제18호의 창고시설(공장 부대시설에 한함) 	
			불허용도			• 허용용도 이외의 용도
			건폐율	80% 이하		
			용적률	350% 이하		
			높이	-		
			배치	<ul style="list-style-type: none"> • 건축물은 지형여건, 생산설비 특성 등을 감안하여 불가피한 경우를 제외하고는 가급적 남향배치 권장 		
			형태	-		
			색채	<ul style="list-style-type: none"> • 구조색과 보조색은 주변 자연경관 및 건축물과 조화되며, 과도한 이미지 최소화를 위해 무채색 및 중명도·저채도 계열 적용 		
			건축선	-		

경 남 공 보

제2639호

2023. 10. 26.(목)

도면 번호	위치		구 분	계 획 내 容	
	기 정	변 경			
산업	산업15	산업10	용도	허용용도	<ul style="list-style-type: none"> • 「산업집적활성화 및 공장설립에 관한 법률」 제2조에 따른 공장 및 부대시설 • 「국토의 계획 및 이용에 관한 법률」 및 「함안군 계획조례」상 일반공업지역 안에서 건축할 수 있는 건축물 중 다음의 용도 <ul style="list-style-type: none"> - 「건축법 시행령」 별표 1 제2호의 공동주택 중 기숙사 (공장 부대시설에 한함) - 「건축법 시행령」 별표 1 제10호의 교육연구시설(학교 제외) (공장 부대시설에 한함) - 「건축법 시행령」 별표 1 제17호의 공장 - 「건축법 시행령」 별표 1 제18호의 창고시설 • 「산업집적활성화 및 공장설립에 관한 법률」 제2조에 따른 공장으로서, 한국표준산업분류에 의한 창고 및 운송관련 서비스업(H52) • 「산업입지 및 개발에 관한 법률」 제2조 제7호에 의한 물류시설에 한함
				불허용도	• 허용용도 이외의 용도
			건폐율	80% 이하	
			용적률	350% 이하	
			높 이	-	
			배 치	• 건축물은 지형여건, 생산설비 특성 등을 감안하여 불가피한 경우를 제외하고는 가급적 남향배치 권장	
			형 태	-	
			색 채	• 주조색과 보조색은 주변 자연경관 및 건축물과 조화되며, 과도한 이미지 최소화를 위해 무채색 및 중명도·저채도 계열 적용	
	건축선	• 공공조경의 위치와 폭은 ‘건축물 및 기타사항 결정도’를 따르도록 하며, 공공조경 조성 기준에 적합하여야 함			
	산업16	산업12	용도	허용용도 (주용도)	<ul style="list-style-type: none"> • 「건축법 시행령」 별표1 - 제25호의 발전시설
				권장용도 (부대용도)	<ul style="list-style-type: none"> • 「산업집적활성화 및 공장설립에 관한 법률」 제2조에 따른 공장 및 부대시설 • 「국토의 계획 및 이용에 관한 법률」 및 「함안군 계획조례」상 일반공업지역 안에서 건축할 수 있는 건축물 중 다음의 용도 • 「건축법 시행령」 별표1 <ul style="list-style-type: none"> - 제3호의 제1종근린생활시설 - 제4호의 제2종근린생활시설(단란주점 및 안마시술소 제외) - 제5호의 문화 및 집회시설 중 라목 전시장 - 제10호의 교육연구시설(전문대학, 대학, 대학교, 도서관은 제외) - 제11호의 노유자시설 중 가목 아동관련시설 - 제12호의 수련시설, 제13호의 운동시설 - 제14호의 업무시설(일반업무시설로서 「산업집적활성화 및 공장설립에 관한 법률」 제2조제13호에 따른 지식산업센터에 입주하는 지원시설에 한함) - 제17호의 공장, 제18호의 창고시설 - 제19호의 위험물저장 및 처리시설 - 제20호의 자동차 관련시설, 제22호의 자원순환관련시설
				불허용도	• 허용용도 이외의 용도
				불허용도	• 허용용도 이외의 용도

경 남 공 보

제2639호

2023. 10. 26.(목)

도면 번호	위치		구 분	계 획 내 용
	기정	변경		
산업	산업16	산업12	건폐율	80% 이하
			용적률	350% 이하
			높 이	-
			배 치	-
			형 태	-
			색 채	<ul style="list-style-type: none"> • 구조색, 보조색은 무채색 및 증명도·저채도 계열 적용
			건축선	<ul style="list-style-type: none"> • 공공조경의 위치와 폭은 '건축물 및 기타사항 결정도'를 따르도록 하며, 공공조경 조성 기준에 적합하여야 함

나) 복합용지(변경)

도면 번호	위치	구 분		계 획 내 용
복합	복합1	용도	허용 용도	<ul style="list-style-type: none"> • 「국토의 계획 및 이용에 관한 법률」 및 「함안군 계획조례」상 준공업지역 안에서 건축할 수 있는 건축물 중 다음의 용도 • 「건축법 시행령」 별표1 <ul style="list-style-type: none"> - 제2호의 공동주택(기숙사에 한함) - 제3호의 제1종근린생활시설 - 제4호의 제2종근린생활시설(단란주점, 안마시술소 제외) - 제5호의 문화 및 집회시설(공연장, 전시장에 한함) - 제6호의 종교시설, 제7호의 판매시설, 제8호의 운수시설 - 제9호의 의료시설(정신병원, 격리병원 제외) - 제10호의 교육연구시설, 제11호의 노유자시설 - 제12호의 수련시설, 제13호의 운동시설, 제14호의 업무시설 - 제15호의 숙박시설, 제17호의 공장, 제19호의 위험물저장 및 처리시설 - 제20호의 자동차 관련시설(폐차장 제외) - 제24호의 방송통신시설, 제25호의 발전시설 - 제27호의 관광휴게시설 ※ 단, 「산업입지 및 개발에 관한 법률」 제2조 제7의3호의 규정에 의한 복합용지에 입주할 수 있는 산업시설 및 「산업집적 활성화 및 공장설립에 관한 법률」 제2조 13호의 규정에 의한 지식산업센터를 50% 이상 설치
			변경	<ul style="list-style-type: none"> • 「국토의 계획 및 이용에 관한 법률」 및 「함안군 계획조례」상 준공업지역 안에서 건축할 수 있는 건축물 중 다음의 용도 • 「건축법 시행령」 별표1 <ul style="list-style-type: none"> - 제2호의 공동주택(기숙사에 한함) - 제3호의 제1종근린생활시설 - 제4호의 제2종근린생활시설(단란주점, 안마시술소 제외) - 제5호의 문화 및 집회시설(전시장에 한함) - 제7호의 판매시설, 제8호의 운수시설 - 제9호의 의료시설(정신병원, 요양병원, 격리병원 제외) - 제11호의 노유자시설(아동관련시설에 한함) - 제12호의 수련시설, 제13호의 운동시설, 제14호의 업무시설 - 제15호의 숙박시설, 제17호의 공장 - 제19호의 위험물저장 및 처리시설(주유소에 한함) - 제20호의 자동차 관련시설(폐차장 제외)

경 남 공 보

제2639호

2023. 10. 26.(목)

도면 번호	위치	구 분		계 획 내 용	
복합	복합1	용도	허용 용도	- 제24호의 방송통신시설 ※ 단, 「산업입지 및 개발에 관한 법률」 제2조 제7의3호의 규정에 의한 복합용지에 입주할 수 있는 산업시설 및 「산업집적 활성화 및 공장설립에 관한 법률」 제2조 13호의 규정에 의한 지식산업센터 50% 이상 설치	
			불허용도	<ul style="list-style-type: none"> 허용용도 이외의 용도 	
		건폐율		80% 이하	
		용적률		400% 이하	
		높 이		-	
		배 치		<ul style="list-style-type: none"> 건축물은 지형여건, 생산설비 특성 등을 감안하여 불가피한 경우를 제외하고는 가급적 남향배치 권장 	
		형 태		-	
		색 채		<ul style="list-style-type: none"> 주조색, 보조색은 무채색 및 증명도·저채도 계열 적용 	
건축선		-			

다) 주거시설용지(변경)

(1) 단독주택용지(변경)

도면 번호	위 치		구 분	계 획 내 용		
	기정	변경				
단독	단독1 단독2 단독3 단독4 단독5 단독6 단독7 단독8 단독9	단독1 단독2 단독3 단독4 단독5 단독6	용도	허용 용도	<ul style="list-style-type: none"> 「국토의 계획 및 이용에 관한 법률」 및 「합안군 계획조례」 상 제1종일반 주거지역 안에서 건축할 수 있는 건축물 중 다음의 용도 「건축법 시행령」 별표1 <ul style="list-style-type: none"> 제1호의 단독주택, 제2호의 공동주택 (아파트, 기숙사 제외) 제3호의 제1종근린생활시설 제4호의 제2종근린생활시설 (단란주점 및 안마시술소 제외) 제11호의 노유자시설, 제18호 창고시설 ※ 단, 근린생활시설을 설치하는 주택일 경우 근린생활시설 바닥면적의 합계가 총 연면적(지하층 포함)의 40%미만으로 허용 	
				불허 용도	<ul style="list-style-type: none"> 허용용도 이외의 용도 	
			건폐율		60% 이하	
			용적률		200% 이하	
			높 이		4층이하	
			배 치		<ul style="list-style-type: none"> 건축물의 주방향은 채광통풍을 고려하여 가급적 남향 또는 동향으로 배치하여 쾌적한 주거환경을 조성토록 권장 	
			형태 / 색채 / 건축선		-	

경 남 공 보

제2639호

2023. 10. 26.(목)

라) 지원시설용지(변경)

(1) 지원용지(변경)

도면 번호	위치		구 분		계 획 내 용		
	기정	변경					
지원	지원1 지원2 지원3 지원4 지원5 지원6 지원7 지원8 지원9 지원10 지원11 지원12	지원1 지원2 지원3 지원4 지원5 지원6 지원7 지원8 지원9 지원10 지원11 지원12	용도	허용 용도	<ul style="list-style-type: none"> • 「국토의 계획 및 이용에 관한 법률」 및 「함안군 계획조례」상 준공업지역 안에서 건축할 수 있는 건축물 중 다음의 용도 • 「건축법 시행령」 별표1 <ul style="list-style-type: none"> - 제2호의 공동주택 (기숙사에 한함), 제3호의 제1종근린생활시설 - 제4호의 제2종근린생활시설 (단란주점, 안마시술소 제외) - 제5호의 문화 및 집회시설(공연장, 전시장에 한함) - 제6호의 종교시설, 제7호의 판매시설, 제8호의 운수시설 - 제9호의 의료시설 (정신병원, 격리병원 제외) - 제10호의 교육연구시설, 제11호의 노유자시설 - 제12호의 수련시설, 제13호의 운동시설, 제14호의 업무시설 - 제15호의 숙박시설, 제18호의 창고시설 - 제19호의 위험물저장 및 처리시설(주유소 한함) - 제20호의 자동차 관련시설 (폐차장 제외) - 제24호의 방송통신시설, 제25호의 발전시설, 제27호의 관광휴게시설 		
					변경	<ul style="list-style-type: none"> • 「국토의 계획 및 이용에 관한 법률」 및 「함안군 계획조례」상 준공업지역 안에서 건축할 수 있는 건축물 중 다음의 용도 • 「건축법 시행령」 별표1 <ul style="list-style-type: none"> - 제2호의 공동주택 (기숙사에 한함), 제3호의 제1종근린생활시설 - 제4호의 제2종근린생활시설 (단란주점, 안마시술소 제외) - 제5호의 문화 및 집회시설(전시장에 한함) - 제7호의 판매시설, 제8호의 운수시설 - 제9호의 의료시설 (정신병원, 요양병원, 격리병원 제외) - 제11호의 노유자시설(아동관련시설에 한함) - 제12호의 수련시설, 제13호의 운동시설, 제14호의 업무시설 - 제15호의 숙박시설, 제18호의 창고시설(물류터미널 제외) - 제19호의 위험물저장 및 처리시설(주유소 한함) - 제20호의 자동차 관련시설 (폐차장 제외), 제24호의 방송통신시설 	
						불허용도	• 허용용도 이외의 용도
						건폐율	80% 이하
						용적률	400% 이하
						높 이	-
			배 치	• 건축물 전면의 방향은 이용의 편리성을 고려하여 가급적 넓은 도로로 향하게 배치 권장			
			형태 / 건축선	-			
			색 채	• 주조색, 보조색은 무채색 및 증명도·저채도 계열 적용			

경 남 공 보

제2639호

2023. 10. 26.(목)

(2) 주차장용지(변경없음)

(가) 주차장1,2,3 (일반공업지역)

도면 번호	위치	구 분		계 획 내 용	
주 주1 주2 주3	주1 주2 주3	용도	허용용도	<ul style="list-style-type: none"> • 주차장법 및 함안군 주차장 설치 및 관리조례에 의한 노외주차장 및 그 부대시설(주차전용건축물 포함) • 주차전용건물일 경우 주차장으로 사용되는 부분의 비율이 70퍼센트 이상이고, 주차장 외의 용도로 사용되는 부분은 「건축법 시행령」 별표1에 따른 다음의 용도 <ul style="list-style-type: none"> - 제3호의 제1종 근린생활시설 - 제4호의 제2종 근린생활시설(안마시술소, 단란주점 제외) - 제5호의 문화 및 집회시설(전시장에 한함) - 제6호의 종교시설 - 제7호의 판매시설(해당 일반공업지역에 소재하는 공장에서 생산되는 제품을 판매하는 시설에 한함) - 제8호의 운수시설 - 제14호의 업무시설 (일반업무시설로서 「산업집적활성화 및 공장설립에 관한 법률」 제2조제13호에 따른 지식산업센터에 입주하는 지원시설에 한함) - 제18호의 창고시설 - 제20호의 자동차관련시설 (폐차장 제외) 	
			불허용도	• 허용용도 이외의 용도	
		건폐율			80% 이하
		용적률			400% 이하
		높이 / 배치 / 형태 / 색채 / 건축선			-

(나) 주차장4,5 (준공업지역)

도면 번호	위치	구 분		계 획 내 용	
주 주4 주5	주4 주5	용도	허용용도	<ul style="list-style-type: none"> • 주차장법 및 함안군 주차장 설치 및 관리조례에 의한 노외주차장 및 그 부대시설(주차전용건축물 포함) • 주차전용건물일 경우 주차장으로 사용되는 부분의 비율이 70퍼센트 이상이고, 주차장 외의 용도로 사용되는 부분은 「건축법 시행령」 별표1에 따른 다음의 용도 <ul style="list-style-type: none"> - 제3호의 제1종 근린생활시설 - 제4호의 제2종 근린생활시설(안마시술소, 단란주점 제외) - 제5호의 문화 및 집회시설(공연장, 전시장 한함) - 제6호의 종교시설, 제7호의 판매시설, 제8호의 운수시설 - 제13호의 운동시설, 제14호의 업무시설, 제18호의 창고시설 - 제20호의 자동차관련시설 (폐차장 제외) 	
			불허용도	• 허용용도 이외의 용도	
		건폐율			80% 이하
		용적률			400% 이하
		높이 / 배치 / 형태 / 색채 / 건축선			-

경 남 공 보

제2639호

2023. 10. 26.(목)

(다) 주차장6 (제1종일반주거지역)

도면 번호	위치	구 분	계 획 내 용
주	주6	용도	<ul style="list-style-type: none"> • 주차장법 및 함안군 주차장 설치 및 관리조례에 의한 노외주차장 및 그 부대 시설(주차전용건축물 포함) • 주차전용건물일 경우 주차장으로 사용되는 부분의 비율이 70퍼센트 이상이고, 주차장 외의 용도로 사용되는 부분은 「건축법 시행령」 별표1에 따른 다음의 용도 <ul style="list-style-type: none"> - 제3호의 제1종근린생활시설 - 제4호의 제2종근린생활시설 (단란주점 및 안마시술소 제외) - 제7호의 판매시설(소매시장, 상점에 한함) - 제13호의 운동시설(옥외철타 골프연습장 제외) - 제14호의 업무시설 중 오피스텔(비다목적의 합계가 2천 제곱미터 이하) - 제18호의 창고시설, 제20호의 자동차관련시설 중 주차장, 세차장
		불허용도	
		건폐율	60% 이하
		용적률	200% 이하
		높 이	4층이하
		배치 / 형태 / 색채 / 건축선	-

(3) 가스공급시설용지(폐지)

도면 번호	위치	구 분	계 획 내 용
가스	가스1	용도	<ul style="list-style-type: none"> • 「국토의 계획 및 이용에 관한 법률」 및 「함안군 계획조례」 상 일반공업지역 안에서 건축할 수 있는 건축물 중 다음의 용도 • 「건축법 시행령」 별표1 <ul style="list-style-type: none"> - 제19호의 위험물저장 및 처리시설
		불허용도	
		건폐율	80% 이하
		용적률	350% 이하
높이 / 배치 / 형태 / 색채 / 건축선	-		

(4) 공공시설용지(변경없음)

도면 번호	위치	구 분	계 획 내 용
공공	공공1	용도	<ul style="list-style-type: none"> • 「국토의 계획 및 이용에 관한 법률」 및 「함안군 계획조례」 상 제1종일반주거지역 안에서 건축할 수 있는 건축물 중 다음의 용도 • 「건축법 시행령」 별표1 <ul style="list-style-type: none"> - 제3호의 제1종근린생활시설 중 바목 지역자치센터, 파출소, 지구대, 소방서, 우체국, 방송국, 보건소, 공공도서관, 건강보험공단 사무소 등 공공업무시설 - 제11호의 소유자시설 - 제14호의 업무시설 중 가목 공공업무시설
		불허용도	

경 남 공 보

제2639호

2023. 10. 26.(목)

도면 번호	위치	구 분	계 획 내 용
공공	공공1	건폐율	60% 이하
		용적률	200% 이하
		높 이	4층이하
		배치 / 형태 / 색채 / 건축선	-

5) 공원조성계획 결정(변경) 조서 (변경)

가) 소공원1 조성계획 결정(변경) 조서(변경)

(1) 총괄표(변경)

구 분		부지면적 (㎡)	시설면적 (㎡)	건축면적(㎡)		비 고	
				바닥면적	연면적		
총 계	기정	2,499.00	499.44	-	-	공작물 7기	
	변경	2,373.00	437.74	-	-	공작물 9기	
기반시설	계	기정	475.44	475.44	-	-	공작물 6기
		변경	241.32	241.32	-	-	공작물 2기
	도로	기정	475.44	475.44	-	-	공작물 6기
		변경	241.32	241.32	-	-	공작물 2기
조경시설	기정	-	-	-	-	변경없음	
	변경	-	-	-	-	변경없음	
유희시설	기정	-	-	-	-	변경없음	
	변경	-	-	-	-	변경없음	
휴양시설	기정	24.00	24.00	-	-	공작물 1기	
	변경	196.42	196.42	-	-	공작물 7기	
운동시설	기정	-	-	-	-	변경없음	
	변경	-	-	-	-	변경없음	
관리시설	기정	-	-	-	-	변경없음	
	변경	-	-	-	-	변경없음	
녹지 및 기타	기정	1,999.56	-	-	-		
	변경	1,935.26	-	-	-		
시설율	기정	$499.44\text{m}^2 \div 2,499.00\text{m}^2 \times 100 = 19.99\%$					
	변경	$437.74\text{m}^2 \div 2,373.00\text{m}^2 \times 100 = 18.45\%$					

경 남 공 보

제2639호

2023. 10. 26.(목)

(2) 세부시설조서(변경)

시설구분	기호	시설명		부지면적 (㎡)	시설면적 (㎡)	건축면적(㎡)		공작물 (기)	비 고	
						바닥면적	연면적			
총 계			기정	2,499.00	499.44	-	-	7		
			변경	2,373.00	437.74	-	-	9		
기반시설	소 계		기정	475.44	475.44	-	-	6		
			변경	241.32	241.32	-	-	2		
	가	도 로	기정	475.44	475.44	-	-	-		
			변경	241.32	241.32	-	-	-		
	①	등의자	기정	-	-	-	-	6		
			변경	-	-	-	-	2		
휴양시설	소 계		기정	24.00	24.00	-	-	1		
			변경	196.42	196.42	-	-	7		
	나	쉼터	기정	24.00	24.00	-	-	-		
			변경	196.42	196.42	-	-	-		
	①	등의자	기정	-	-	-	-	-		
			변경	-	-	-	-	3		
	②	파고라	기정	-	-	-	-	1	변경없음	
			변경	-	-	-	-	1		
	③	운동시설	기정	-	-	-	-	-		
			변경	-	-	-	-	3		
	녹지 및 기타	소 계		기정	1,999.56	-	-	-	-	
				변경	1,935.26	-	-	-	-	
다		녹지	기정	1,999.56	-	-	-	-		
			변경	1,935.26	-	-	-	-		

(3) 도로결정조서(변경)

구분	등급	류별	번호	폭원 (m)	연장 (m)	면적 (㎡)	기능	기점	종점	비고
계	기정	-			155.28	475.44				
	변경	-			119.68	241.32				
기정	산책로	3	1	3.0	6.94	22.50	진입로	남측경계	산책로2	
변경	산책로	3	1	5.0	16.20	84.87	진입로	남측경계	쉼터	
기정	산책로	3	2	3.0	113.56	340.71	산책로	산책로1	산책로2	
변경	산책로	3	2	4.0	13.96	55.84	산책로	쉼터	산책로2	
기정	산책로	3	3	3.0	34.78	112.23	산책로	산책로2	산책로2	
변경	산책로	3	3	1.5	22.19	33.28	산책로	쉼터	산책로2	
신설	산책로	3	4	1.5	67.33	67.33	산책로	산책로1	산책로2	

경 남 공 보

제2639호

2023. 10. 26.(목)

나) 소공원 2 조성계획 결정(변경) 조서

(1) 총괄표(변경)

구 분		부지면적 (㎡)	시설면적 (㎡)	건축면적(㎡)		비 고	
				바닥면적	연면적		
총 계	기정	3,281.00	496.01	-	-	공작물 7기	
	변경	3,281.00	561.66	-	-	공작물 9기	
기반시설	계	기정	449.14	449.14	-	-	공작물 6기
		변경	370.53	370.53	-	-	공작물 5기
	도로	기정	449.14	449.14	-	-	공작물 6기
		변경	370.53	370.53	-	-	공작물 5기
조경시설	기정	-	-	-	-	변경없음	
	변경	-	-	-	-		
유희시설	기정	-	-	-	-	변경없음	
	변경	-	-	-	-		
휴양시설	기정	46.87	46.87	-	-	공작물 1기	
	변경	191.13	191.13	-	-	공작물 4기	
운동시설	기정	-	-	-	-	변경없음	
	변경	-	-	-	-		
관리시설	기정	-	-	-	-	변경없음	
	변경	-	-	-	-		
녹지 및 기타	기정	2,784.99	-	-	-		
	변경	2,719.34	-	-	-		
시설율	기정	$496.01\text{㎡} \div 3,281.00\text{㎡} \times 100 = 15.12\%$					
	변경	$561.66\text{㎡} \div 3,281.00\text{㎡} \times 100 = 17.12\%$					

(2) 세부시설조서(변경)

시설구분	기호	시설명	부지면적 (㎡)	시설면적 (㎡)	건축면적(㎡)		공작물 (기)	비 고
					바닥면적	연면적		
총 계		기정	3,281.00	496.01	-	-	7	
		변경	3,281.00	561.66	-	-	9	
기반시설	소 계	기정	449.14	449.14	-	-	6	
		변경	370.53	370.53	-	-	5	
	가 도로	기정	449.14	449.14	-	-	-	
		변경	370.53	370.53	-	-	-	
	① 등외자	기정	-	-	-	-	6	
		변경	-	-	-	-	5	
휴양시설	소 계	기정	46.87	46.87	-	-	1	
		변경	191.13	191.13	-	-	4	

경 남 공 보

제2639호

2023. 10. 26.(목)

시설구분	기호	시설명		부지면적 (㎡)	시설면적 (㎡)	건축면적(㎡)		공작물 (기)	비 고
						바닥면적	연면적		
휴양시설	나	쉼터	기정	46.87	46.87	-	-	-	
			변경	191.13	191.13	-	-	-	
	②	파고라	기정	-	-	-	-	1	변경없음
			변경	-	-	-	-	1	
	③	운동시설	기정	-	-	-	-	-	
			변경	-	-	-	-	3	
녹지 및 기타	소 계		기정	2,784.99	-	-	-	-	
			변경	2,719.34	-	-	-	-	
	다	녹지	기정	2,784.99	-	-	-	-	
			변경	2,719.34	-	-	-	-	

(3) 도로결정조서(변경)

구분	등급	류별	번호	폭원 (m)	연장 (m)	면적 (㎡)	기능	기점	종점	비고
계	기정	-			148.39	449.14				
	변경	-			108.15	370.53				
기정	산책로	3	1	3.0	34.53	104.96	산책로	북동측경계	산책로4	
변경	산책로	3	1	5.0	27.28	137.06	진입로	북동측경계	쉼터	
기정	산책로	3	2	3.0	15.48	47.83	산책로	남동측경계	산책로4	
변경	산책로	3	2	2.5	19.06	52.05	진입로	남측경계	쉼터	
기정	산책로	3	3	3.0	14.81	45.65	산책로	남측경계	산책로4	
변경	산책로	3	3	2.5	61.81	181.42	진입로	남동측경계	쉼터	
폐지	산책로	3	4	3.0	83.57	250.70	산책로	산책로1	산책로4	

다) 소공원 3 조성계획 결정(변경) 조서

(1) 총괄표(변경)

구 분		부지면적 (㎡)	시설면적 (㎡)	건축면적(㎡)		비 고	
				바닥면적	연면적		
총 계		기정	2,288.00	447.52	-	-	공작물 7기
		변경	2,288.00	389.90	-	-	공작물 5기
기반시설	계	기정	392.36	392.36	-	-	공작물 6기
		변경	173.61	173.61	-	-	
	도로	기정	392.36	392.36	-	-	공작물 6기
		변경	173.61	173.61	-	-	
조경시설		기정	-	-	-	-	변경없음
		변경	-	-	-	-	

경 남 공 보

제2639호

2023. 10. 26.(목)

구 분		부지면적 (㎡)	시설면적 (㎡)	건축면적(㎡)		비 고
				바닥면적	연면적	
유희시설	기정	-	-	-	-	변경없음
	변경	-	-	-	-	
휴양시설	기정	55.16	55.16	-	-	공작물 1기
	변경	216.29	216.29	-	-	공작물 5기
운동시설	기정	-	-	-	-	변경없음
	변경	-	-	-	-	
관리시설	기정	-	-	-	-	변경없음
	변경	-	-	-	-	
녹지 및 기타	기정	1,840.48	-	-	-	
	변경	1,898.10	-	-	-	
시설율	기정	$447.52\text{㎡} \div 2,288.00\text{㎡} \times 100 = 19.6\%$				
	변경	$389.90\text{㎡} \div 2,288.00\text{㎡} \times 100 = 17.04\%$				

(2) 세부시설조서(변경)

시설구분	기호	시설명	부지면적 (㎡)	시설면적 (㎡)	건축면적(㎡)		공작물 (기)	비 고	
					바닥면적	연면적			
총 계			기정	2,288.00	447.52	-	-	7	
			변경	2,288.00	389.90	-	-	5	
기반시설	소 계		기정	392.36	392.36	-	-	6	
			변경	173.61	173.61	-	-	-	
	가	도로	기정	392.36	392.36	-	-	-	
			변경	173.61	173.61	-	-	-	
	①	등의자	기정	-	-	-	-	6	
			변경	-	-	-	-	5	
휴양시설	소 계		기정	55.16	55.16	-	-	1	
			변경	216.29	216.29	-	-	5	
	나	쉼터	기정	55.16	55.16	-	-	-	
			변경	216.29	216.29	-	-	-	
	①	등의자	기정	-	-	-	-	-	
			변경	-	-	-	-	2	
	②	파고라	기정	-	-	-	-	1	변경없음
			변경	-	-	-	-	1	
	③	운동시설	기정	-	-	-	-	-	
			변경	-	-	-	-	2	
녹지 및 기타	소 계		기정	1,840.98	-	-	-	-	
			변경	1,898.10	-	-	-	-	
	다	녹지	기정	1,840.98	-	-	-	-	
			변경	1,898.10	-	-	-	-	

경 남 공 보

제2639호

2023. 10. 26.(목)

(3) 도로결정조서(변경)

구분	등급	류별	번호	폭원 (m)	연장 (m)	면적 (㎡)	기능	기점	종점	비고
계	기정	-			130.72	392.36				
	변경	-			86.80	173.61				
기정	산책로	3	1	3.0	6.79	20.28	진입로	동측경계	산책로2	
변경	산책로	3	1	2.0	86.80	173.61	산책로	쉽터	쉽터	
폐지	산책로	3	2	3.0	6.94	21.18	진입로	북측경계	산책로2	
폐지	산책로	3	3	3.0	116.99	350.90	산책로	산책로1	산책로2	

라) 소공원 4 조성계획 결정(변경) 조서

(1) 총괄표(변경)

구분		부지면적 (㎡)	시설면적 (㎡)	건축면적(㎡)		비고	
				바닥면적	연면적		
총계	기정	3,328.00	613.20	-	-	공작물 7기	
	변경	5,138.00	847.10	-	-	공작물 13기	
기반시설	계	기정	571.20	571.20	-	-	공작물 6기
		변경	800.79	800.79	-	-	공작물 5기
	도로	기정	도로	571.20	571.20	-	-
		변경	800.79	800.79	-	-	공작물 5기
조경시설	기정	-	-	-	-	변경없음	
	변경	-	-	-	-		
유희시설	기정	-	-	-	-	변경없음	
	변경	-	-	-	-		
휴양시설	기정	42.00	42.00	-	-	공작물 1기	
	변경	46.31	46.31	-	-	공작물 6기	
운동시설	기정	-	-	-	-	변경없음	
	변경	-	-	-	-		
관리시설	기정	-	-	-	-	변경없음	
	변경	-	-	-	-		
녹지 및 기타	기정	2,714.80	-	-	-	공작물 2기	
	변경	4,290.90	-	-	-		
시설율	기정	$571.20\text{㎡} \div 3,328.00\text{㎡} \times 100 = 18.42\%$					
	변경	$847.10\text{㎡} \div 5,138.00\text{㎡} \times 100 = 16.49\%$					

경 남 공 보

제2639호

2023. 10. 26.(목)

(2) 세부시설조서(변경)

시설구분	기호	시설명		부지면적 (㎡)	시설면적 (㎡)	건축면적(㎡)		공작물 (기)	비고	
						바닥면적	연면적			
총 계		기정		3,328.00	613.20	-	-	7		
		변경		5,138.00	847.10	-	-	13		
기반시설	소 계		기정		571.20	571.20	-	-	6	
			변경		800.79	800.79	-	-	5	
	가	도로	기정		571.20	571.20	-	-	6	
			변경		800.79	800.79	-	-	-	
	①	등의자	기정		-	-	-	-	6	
			변경		-	-	-	-	5	
휴양시설	소 계		기정		42.00	42.00	-	-	1	
			변경		46.31	46.31	-	-	6	
	나	유타	기정		42.00	42.00	-	-	-	
			변경		46.31	46.31	-	-	-	
	②	파고라	기정		-	-	-	-	1	
			변경		-	-	-	-	2	
	③	평의자	기정		-	-	-	-	-	
			변경		-	-	-	-	4	
녹지 및 기타	소 계		기정		2,714.80	-	-	-	-	
			변경		4,290.90	-	-	-	2	
	다	녹지	기정		2,714.80	-	-	-	-	
			변경		4,290.90	-	-	-	-	
	④	운동시설	기정		-	-	-	-	-	
			변경		-	-	-	-	2	

(3) 도로결정조서(변경)

구분		등급	류별	번호	폭원 (m)	연장 (m)	면적 (㎡)	기능	기점	종점	비고
계	기정	-				173.52	571.20				
	변경	-				307.69	800.79				
기정	산책로	3	1	3.0	6.11	19.52	진입로	남측경계	산책로2		
변경	산책로	3	1	5.0	3.32	17.67	진입로	북측경계	산책로3		
기정	산책로	3	2	3.0	129.47	388.58	산책로	산책로1	산책로2		
변경	산책로	3	2	5.0	2.72	14.24	진입로	북측경계	산책로3		
기정	산책로	3	3	3.0	6.06	19.54	진입로	북측경계	산책로2		
변경	산책로	3	3	3.0	203.06	609.17	산책로	산책로1	산책로3		
기정	산책로	3	4	3.0	31.88	143.56	진입로	산책로2	산책로2		
변경	산책로	3	4	1.5	55.69	88.18	산책로	산책로3	산책로3		

경 남 공 보

제2639호

2023. 10. 26.(목)

구분	등급	류별	번호	폭원 (m)	연장 (m)	면적 (㎡)	기능	기점	종점	비고
신설	산책로	3	5	1.5	15.57	24.55	산책로	산책로3	산책로4	
신설	산책로	3	6	1.5	27.33	46.98	산책로	산책로3	산책로3	

마) 소공원 5 조성계획 결정(변경) 조서(변경없음)

(1) 총괄표(변경없음)

구 분		부지면적 (㎡)	시설면적 (㎡)	건축면적(㎡)		비 고
				바닥면적	연면적	
총 계	기정	8,443.00	-	-	-	-
	변경	8,443.00	-	-	-	-
녹지 및 기타	기정	8,443.00	-	-	-	변경없음
	변경	8,443.00	-	-	-	

(2) 세부시설조서(변경없음)

시설구분	기호	시설명	부지면적 (㎡)	시설면적 (㎡)	건축면적(㎡)		공작물 (기)	비 고	
					바닥면적	연면적			
총 계		기정	8,443.00	-	-	-	-		
		변경	8,443.00	-	-	-	-		
녹지 및 기타	소 계	기정	8,443.00	-	-	-	-		
		변경	8,443.00	-	-	-	-		
	다	녹지	기정	8,443.00	-	-	-	-	
			변경	8,443.00	-	-	-	-	

바) 소공원 6 조성계획 결정(변경) 조서

(1) 총괄표(변경)

구 분		부지면적 (㎡)	시설면적 (㎡)	건축면적(㎡)		비 고	
				바닥면적	연면적		
총 계	기정	7,431.00	979.21	-	-	공작물 31기	
	변경	6,076.00	685.15	-	-	공작물 5기	
기반시설	계	기정	713.79	713.79	-	-	공작물 4기
		변경	414.03	414.03	-	-	
	도로	기정	713.79	713.79	-	-	공작물 4기
		변경	414.03	414.03	-	-	
조경시설	기정	-	-	-	-	변경없음	
	변경	-	-	-	-		
유희시설	기정	-	-	-	-	변경없음	
	변경	-	-	-	-		

경 남 공 보

제2639호

2023. 10. 26.(목)

구 분		부지면적 (㎡)	시설면적 (㎡)	건축면적(㎡)		비 고
				바닥면적	연면적	
휴양시설	기정	265.42	265.42	-	-	공작물 27기
	변경	271.12	271.12	-	-	공작물 5기
운동시설	기정	-	-	-	-	변경없음
	변경	-	-	-	-	
관리시설	기정	-	-	-	-	변경없음
	변경	-	-	-	-	
녹지 및 기타	기정	6,451.79	-	-	-	
	변경	5,390.85	-	-	-	
시설율	기정	$979.21\text{m}^2 \div 7,431.00\text{m}^2 \times 100 = 13.18\%$				
	변경	$685.15\text{m}^2 \div 6,076.00\text{m}^2 \times 100 = 11.28\%$				

(2) 세부시설조서(변경)

시설구분	기호	시설명	부지면적 (㎡)	시설면적 (㎡)	건축면적(㎡)		공작물 (기)	비 고	
					바닥면적	연면적			
총 계			기정	7,432.00	979.21	-	-	31	
			변경	6,076.00	685.15	-	-	5	
기반시설	소 계		기정	713.79	713.79	-	-	4	
			변경	414.03	414.03	-	-	-	
	가	도 로	기정	713.79	713.79	-	-	-	
			변경	414.03	414.03	-	-	-	
	②	운 동 시 설	기정	-	-	-	-	4	
			변경	-	-	-	-	-	
휴양시설	소 계		기정	265.42	265.42	-	-	27	
			변경	271.12	271.12	-	-	5	
	나-1	쉽 터	기정	94.54	94.54	-	-	-	
			변경	140.62	140.62	-	-	-	
	①	파 고 라	기정	-	-	-	-	1	
			변경	-	-	-	-	-	
	②	운 동 시 설	기정	-	-	-	-	3	
			변경	-	-	-	-	-	
	③	평 의 자	기정	-	-	-	-	4	
			변경	-	-	-	-	-	
	④	평 상	기정	-	-	-	-	-	
			변경	-	-	-	-	2	
	나-2	쉽 터	기정	54.46	54.46	-	-	-	
			변경	84.00	84.00	-	-	-	

경 남 공 보

제2639호

2023. 10. 26.(목)

시설구분	기호	시설명		부지면적 (㎡)	시설면적 (㎡)	건축면적(㎡)		공작물 (기)	비 고
						바닥면적	연면적		
휴양시설	①	파고라	기정	-	-	-	-	1	
			변경	-	-	-	-	-	
	②	노인운동시설	기정	-	-	-	-	-	
			변경	-	-	-	-	1	
	③	평의자	기정	-	-	-	-	4	
			변경	-	-	-	-	-	
	나-3	쉼터	기정	116.42	116.42	-	-	-	
			변경	24.00	24.00	-	-	-	
	①	파고라	기정	-	-	-	-	1	
			변경	-	-	-	-	1	
	②	운동시설	기정	-	-	-	-	4	
			변경	-	-	-	-	-	
	③	평의자	기정	-	-	-	-	8	
			변경	-	-	-	-	-	
나-4	쉼터	기정	-	-	-	-	-		
		변경	22.50	22.50	-	-	-		
②	파고라	기정	-	-	-	-	-		
		변경	-	-	-	-	1		
녹지 및 기타	소 계		기정	6,452.79	-	-	-	-	
			변경	5,390.85	-	-	-	-	
	다	녹지	기정	6,452.79	-	-	-	-	
			변경	5,390.85	-	-	-	-	

(3) 도로결정조서(변경)

구분	등급	류별	번호	폭원 (m)	연장 (m)	면적 (㎡)	기능	기점	종점	비고
계	기정	-			297.57	713.79				
	변경	-			148.02	414.03				
기정	산책로	3	1	3.3	6.80	22.45	진입로	남서측경계	산책로2	
변경	산책로	3	1	4.0	46.00	184.00	진입로	서측경계	휴게쉼터1	
기정	산책로	3	2	2.3	113.21	260.39	산책로	산책로1	산책로1	
변경	산책로	3	2	4.0	13.00	52.00	진입로	서측경계	휴게쉼터1	
기정	산책로	3	3	3.3	11.63	38.53	진입로	동측경계	산책로4	
변경	산책로	3	3	4.0	89.02	178.03	산책로	산책로1	휴게쉼터1	
폐지	산책로	3	4	2.3	156.23	360.27	산책로	산책로3	산책로3	
폐지	산책로	3	5	3.3	9.70	32.15	진입로	남측경계	산책로4	

경 남 공 보

제2639호

2023. 10. 26.(목)

15. 「국토의 계획 및 이용에 관한 법률」 제88조 및 같은 법 시행령 제97조에 따른 군계획시설 사업의 실시계획 인가에 관한 사항

가. 사업의 종류 및 명칭(변경)

1) 종 류(변경)

(기정) 도시계획시설(도로, 주차장, 공원, 녹지, 공공공지, 하천, 유수지, 공공청사, 수도공급설비, 전기공급설비, 가스공급설비, 수질오염방지시설)사업

(변경) 도시계획시설(도로, 주차장, 공원, 녹지, 공공공지, 하천, 유수지, 공공청사, 수도공급설비, 전기공급설비, 수질오염방지시설)사업

2) 명 칭(변경없음) : 함안 군북일반산업단지

나. 사업의 면적 또는 규모(변경)

1) 도로(변경)

구 분		면적 또는 규모												
		합계			1류			2류			3류			
		노선수	연장 (m)	면적 (㎡)	노선수	연장 (m)	면적 (㎡)	노선수	연장 (m)	면적 (㎡)	노선수	연장 (m)	면적 (㎡)	
합계	기정	32	7,567.0	118,061.0	3	1,983.0	39,660.0	15	3,911.0	52,701.0	14	1,673.0	16,674.0	
	변경	감) 3.0	감) 6.0	증) 1,718.8	증) 4.0	증) 776.0	증) 7,700.0	감) 9.0	감) 852.0	감) 6,816.0	증) 2.0	증) 70.0	증) 297.0	
	변경후	29	7,561.0	119,779.8	7	2,759.0	47,420.0	6	3,059.0	45,885.0	16	1,743.0	16,971.0	
일반 도로	소계	기정	27	7,369.0	108,243.0	3	1,983.0	39,660.0	15	3,911.0	52,701.0	9	1,475.0	15,882.0
		변경	감) 5.0	감) 76.0	증) 944.0	증) 4.0	증) 776.0	증) 7,700.0	감) 9.0	감) 852.0	감) 6,816.0	-	-	-
		변경후	22	7,293.0	109,187.0	7	2,759.0	47,420.0	6	3,059.0	45,885.0	9	1,475.0	15,882.0
	대로	기정	-	-	-	-	-	-	-	-	-	-	-	-
		변경	-	-	-	-	-	-	-	-	-	-	-	-
		변경후	-	-	-	-	-	-	-	-	-	-	-	-
	중로	기정	16	6,214.0	99,609.0	3	1,983.0	39,660.0	6	3,059.0	45,885.0	7	1,172.0	14,064.0
		변경	-	-	-	-	-	-	-	-	-	-	-	-
		변경후	16	6,214.0	99,609.0	3	1,983.0	39,660.0	6	3,059.0	45,885.0	7	1,172.0	14,064.0
소로	기정	11	1,155.0	8,634.0	-	-	-	9	852.0	6,816.0	2	303.0	1,818.0	
	변경	감) 5.0	감) 76.0	증) 944.0	증) 4.0	증) 776.0	증) 7,700.0	감) 9.0	감) 852.0	감) 6,816.0	-	-	-	
	변경후	6	1,079.0	9,578.0	4	776.0	7,760.0	-	-	-	2	303.0	1,818.0	
특수 도로	소계	기정	5	198.0	792.0	-	-	-	-	-	-	5	198.0	792.0
		변경	증) 2.0	증) 70.0	증) 297.0	-	-	-	-	-	-	증) 2.0	증) 70.0	증) 297.0
		변경후	7	268.0	1,089.0	-	-	-	-	-	-	7	268.0	1,089.0
	소로	기정	5	198.0	792.0	-	-	-	-	-	-	5	198.0	792.0
		변경	증) 2.0	증) 70.0	증) 297.0	-	-	-	-	-	-	증) 2.0	증) 70.0	증) 297.0
		변경후	7	268.0	1,089.0	-	-	-	-	-	-	7	268.0	1,089.0

경 남 공 보

제2639호

2023. 10. 26.(목)

구 분		면적 또는 규모											
		합계			1류			2류			3류		
		노선수	연장 (m)	면적 (㎡)	노선수	연장 (m)	면적 (㎡)	노선수	연장 (m)	면적 (㎡)	노선수	연장 (m)	면적 (㎡)
가 각 등	기정	-	-	9,026.0	-	-	-	-	-	-	-	-	-
	변경	-	-	증) 477.8	-	-	-	-	-	-	-	-	-
	변경후	-	-	9,503.8	-	-	-	-	-	-	-	-	-

주) 합계는 가각, 가감속차로, 보행자도로 등의 면적을 포함

2) 주차장(변경)

구 분		면 적 (㎡) 또는 규모			비고
		기 정	변 경	변경후	
합 계		16,016	감) 38	15,978	
기정	주차장 1	3,797	-	3,797	1공구
변경	주차장 2	2,625	감) 126	2,499	1공구
기정	주차장 3	3,000	-	3,000	1공구
기정	주차장 4	2,239	-	2,239	1공구
기정	주차장 5	3,000	-	3,000	1공구
변경	주차장 6	1,355	증) 88	1,443	2공구

3) 공원(변경)

구 분		면 적 (㎡) 또는 규모			비고
		기 정	변 경	변경후	
합 계		27,271	증) 328	27,599	
기정	소공원1	2,499	감) 126	2,373	1공구
변경	소공원2	3,281	-	3,281	1공구
기정	소공원3	2,288	-	2,288	1공구
기정	소공원4	3,328	증) 1,810	5,138	1공구
기정	소공원5	8,443	-	8,443	1공구
변경	소공원6	7,432	감) 1,356	6,076	2공구

4) 녹지(변경)

구 분		면 적 (㎡) 또는 규모			비고
		기 정	변 경	변경후	
합 계		46,502	증) 8,047	54,549	
변경	완충녹지1	836	감) 196	640	1공구
변경	완충녹지2	1,486	증) 2,349	3,835	1공구
폐지	완충녹지3	2,186	감) 2,186	-	1공구

경 남 공 보

제2639호

2023. 10. 26.(목)

구 분		면 적 (㎡) 또는 규모			비고
		기 정	변 경	변경후	
기정	완충녹지4	1,074	-	1,074	1공구
변경	완충녹지5	5,373	증) 56	5,429	1공구
변경	경관녹지1	4,419	증) 179	4,598	1공구
변경	경관녹지2	6,505	증) 2	6,507	1공구
기정	경관녹지3	3,017	-	3,017	1공구
변경	경관녹지4	11,515	증) 320	11,835	1공구
기정	경관녹지5	6,592	-	6,592	1공구
기정	경관녹지6	431	-	431	1공구
기정	경관녹지7	463	-	463	1공구
기정	경관녹지8	236	-	236	1공구
기정	경관녹지9	134	-	134	1공구
변경	경관녹지10	404	감) 39	365	2공구
변경	경관녹지11	1,831	증) 4,946	6,777	2공구
신설	경관녹지12	-	증) 1,415	1,415	2공구
신설	경관녹지13	-	증) 1,201	1,201	2공구

5) 공공공지(변경)

구 분		면 적 (㎡) 또는 규모			비고
		기 정	변 경	변경후	
합 계		5,759	감) 2,152	3,607	
기정	공공공지1	391	-	391	1공구
기정	공공공지2	691	-	691	1공구
기정	공공공지3	1,052	-	1,052	1공구
기정	공공공지4	510	-	510	1공구
기정	공공공지5	476	-	476	1공구
폐지	공공공지6	502	감) 502	-	2공구
폐지	공공공지7	747	감) 747	-	2공구
변경	공공공지8	378	증) 109	487	2공구
폐지	공공공지9	738	감) 738	-	2공구
폐지	공공공지10	274	감) 274	-	2공구

6) 하천(변경없음)

구 분		면적 또는 규모		비고
		연장(km)	면적(㎡)	
기정	소하천 (유형 소하천)	1,803 (49)	38,484.9 (467)	1공구

주) ()는 산업단지 내 하천의 연장 및 면적을 포함

경 남 공 보

제2639호

2023. 10. 26.(목)

7) 유수지(변경없음)

구 분		면 적 (㎡) 또는 규모			비고
		기 정	변 경	변경후	
합 계		15,143	-	15,143	
기정	유수지1	13,809	-	13,809	1공구
기정	유수지2(완충저류시설)	1,334	-	1,334	1공구

8) 공공시설(변경)

구 분		면 적 (㎡) 또는 규모			비고
		기 정	변 경	변경후	
합 계		1,356	감) 576	780	
변경	공공청사1	1,356	감) 576	780	2공구

9) 수도공급설비(변경없음)

구 분		면 적 (㎡) 또는 규모			비고
		기 정	변 경	변경후	
합 계		16,659 (1,699)	-	16,659 (1,699)	
기정	수도공급설비1 (정수, 배수)	16,659 (1,699)	-	16,659 (1,699)	1공구

주) ()는 산업단지 내 면적

10) 전기공급설비(변경)

구 분		면 적 (㎡) 또는 규모			비고
		기 정	변 경	변경후	
합 계		150,712	증) 11,225	161,937	
변경	전기공급설비1	150,712	증) 11,225	161,937	1공구

주) 전기공급설비 사업시행자: 한국중부발전

11) 가스공급설비(변경)

구 분		면 적 (㎡) 또는 규모			비고
		기 정	변 경	변경후	
합 계		10,413	감) 10,413	-	
폐지	가스공급설비1	10,413	감) 10,413	-	1공구

12) 수질오염방지시설 결정(변경)

구 분		면 적 (㎡) 또는 규모			비고
		기 정	변 경	변경후	
합 계		13,194	감) 5,194	8,000	
변경	공공폐수처리시설1	13,194	감) 5,194	8,000	1공구

다. 사업시행자의 성명 및 주소(변경없음)

- 1) 성 명 : 경남개발공사 사장
- 2) 주 소 : 경상남도 창원시 성산구 용지로 244

라. 사업의 착수예정일 및 준공예정일(변경없음)

- 개발기간 : 2021.03.04 ~ 2025.12.31.(사업준공 예정일)

16. 지형도면고시 내용

- 도시관리계획 변경(결정) 지형도면고시 조서 : 도시관리계획 결정(변경) 조서로 같음

17. 관련도서의 열람방법

- 관련도서는 경남도청 산업단지정책과(☎055-211-3223) 및 함안군 경제기업과(☎055-580-2663)에 비치하여 이해관계인 및 일반인에게 보입니다(관련도서 게재생략). 끝.

함안 군북일반산업단지 외의 사업(진입도로, 수도, 하수도)

1. 사업의 종류 및 명칭(변경없음)

- 함안 군북일반산업단지 외의 사업

2. 사업의 목적 및 필요성(변경없음)

- 함안 군북일반산업단지의 원활한 산업단지 활성화를 위하여 지구 외 주요기반시설의 지원계획에 따른 기반시설(진입도로, 용수공급시설(배수지 등), 공공폐수처리시설, 완충저류지)의 설치

3. 사업을 시행하고자 하는 위치 및 면적(규모)(변경)

가. 산업단지 진입도로 개설사업(변경없음)

- 1) 위 치(변경없음) : 경상남도 함안군 군북면 유현리 1434번지 일원
- 2) 사업규모(변경없음) : 중로 1-5호선, B=18m~20m, L=1,620m

나. 산업단지 용수공급시설(송수관로, 배수지, 취수장, 정수장)(변경)

- 1) 위 치(변경없음) : 경상남도 함안군 유현리 산26번지 일원
- 2) 사업규모(변경)

구 분	기 정	변 경	비 고
취 수 장	25,000m ³ /일	17,300m ³ /일	
도수관로	4.1km	4.1km	변경없음
정 수 장	25,000m ³ /일	1,900m ³ /일	
배 수 지	12,000m ³ /일	900m ³ /일	

다. 산업단지 공공폐수처리시설(변경)

- 1) 위 치(변경없음) : 경상남도 함안군 유현리 1429-3 일원
- 2) 사업규모(변경)

구 분	기 정	변 경	비 고
공공폐수처리시설	3,700㎡/일	1,100㎡/일	

라. 산업단지 완충저류지(변경없음)

- 1) 위 치(변경없음) : 경상남도 함안군 유현리 1429-2 일원
- 2) 사업규모(변경없음) : 4,100㎡/일

4. 사업의 시행기간 및 시행방법(변경없음)

- 가. 시행기간(변경없음) : 2021.03.04 ~ 2025.12.31.
- 나. 개발방법(변경없음) : 공영개발

5. 사업시행자의 성명 및 주소(변경없음)

- 가. 성 명 : 함안군수
- 나. 주 소 : 경상남도 함안군 가야읍 말산로 1

6. 기반시설계획(변경)

가. 도로(변경없음)

구분	규모				기능	연장 (m)	기 점	종 점	사용 형태	주요 경과지	최초 결정일	비고
	등급	류별	번호	폭원 (m)								
기정	중로	1	5	18 ~20	보조 간선 도로	10,630 (1,620)	군북 도시지역 대로3-2	범수면 사정리 북측리경계	일반 도로	-	경상남도고시 제2021-90호 (2021.03.04.)	-

주) ()는 산업단지 구성에 따라 시행되는 도로 연장

나. 수도공급설비(변경없음)

- 1) 단위시설(변경없음)

구분	도면표시 번호	시설명	위 치	면 적 (㎡)			최초 결정일	비고
				기 정	변 경	변경후		
합 계				16,659 (1,699)	-	16,659 (1,699)		
기정	1	수도공급설비	군북면 유현리 산26 일원	16,659 (1,699)	-	16,659 (1,699)	경상남도고시 제2021-90호 (2021.03.04.)	배수시설 정수시설

주) ()는 산업단지 내 면적

경 남 공 보

제2639호

2023. 10. 26.(목)

2) 간선시설(변경없음)

구분	도면표시 번호	시설명	위 치			연장 (m)	면적 (㎡)	최초 결정일	비고
			기점	종점	주요 경과지				
합계	-	-	-	-	-	4,100 (3,100)	-	-	
기정	-	도수관로	범수면 황사리 324-4 일원	군북면 유현리 산26 일원		4,100 (3,100)	-	경상남도고시 제2021-90호 (2021.03.04.)	

주) ()는 산업단지 외 연장

다. 하수도(변경)

1) 단위시설(변경)

구분	도면표시 번호	시설명	시설의 종류	위 치	면 적 (㎡)			최초 결정일	비고
					기 정	변 경	변경후		
합 계					13,194	감) 5,194	8,000		
변경	1	수질오염 방지시설	공공폐수 처리시설	군북면 유현리 1429-3 일원	13,194	감) 5,194	8,000	경상남도고시 제2021-90호 (2021.03.04.)	1공구

라. 완충저류시설(변경없음)

1) 단위시설(변경없음)

구분	도면표시 번호	시설명	시설의 종류	위 치	면 적 (㎡)			최초 결정일	비고
					기 정	변 경	변경후		
합 계					1,334	-	1,334		
기정	2	유수지	저류시설 (완충저류시설)	군북면 유현리 1429-2 일원	1,334	-	1,334	경상남도고시 제2021-90호 (2021.03.04.)	1공구

7. 관련도서의 열람방법

- 관련도서는 경남도청 산업단지정책과(☎055-211-3224) 및 함안군 경제기업과(☎055-580-2663)에 비치하여 이해관계인 및 일반인에게 보입니다(관련도서 게재생략). 끝.

경 남 공 보

제2639호

2023. 10. 26.(목)

<붙임1> 수용·사용할 토지·건축물, 그 밖의 물건이나 권리가 있는 경우에는그 세목(변경)

1. 토지 조서 (산업단지 내)(변경)

번호	구분	소재지			지번	지목	면적 (㎡)		토지소유자		관계인			비고
		군	면	리			공부 면적	편입면적 (변경승인 신청조서)	성명	주소	성명	주소	권리의 종류 및내용	
계														
1	기정	함안군	군북면	유현리	1093-3	도	724.0	724.0	한국농어 촌공사	전라남도 나주시 그린로 20(빛가람동 358)				1093-1에서 분할
2	기정	함안군	군북면	유현리	1093-2	도	152.0	152.0	함안군					1093에서 분할
3	기정	함안군	군북면	유현리	1095-1	구	319.0	319.0	한국농어 촌공사	전라남도 나주시 그린로 20(빛가람동 358)				
4	기정	함안군	군북면	유현리	1095-2	묘	49.0	49.0	이상수					
	변경	함안군	군북면	유현리	1095-2	묘	49.0	49.0	경남개발 공사	경남 창원시 성산구 용지로 244				
5	기정	함안군	군북면	유현리	1095-4	묘	1,237.0	1,237.0	김도상	부산 동래구 구서동 415-58				1095에서 분할
	변경	함안군	군북면	유현리	1095-4	묘	1,237.0	1,237.0	경남개발 공사	경남 창원시 성산구 용지로 244				1095에서 분할
6	기정	함안군	군북면	유현리	1096-1	구	331.0	331.0	한국농어 촌공사	전라남도 나주시 그린로 20(빛가람동 358)				
7	기정	함안군	군북면	유현리	1096	전	2,353.0	2,353.0	정재근	울산 울주군 범서읍 천상리 283브룩 1노트 천상그린코아아파트 102동 1202호				1/4
	기정								경남개발 공사	경남 창원시 성산구 용지로 244				1/4
	기정								경남개발 공사	경남 창원시 성산구 용지로 244				1/4
	기정								경남개발 공사	경남 창원시 성산구 용지로 244				1/4
변경	함안군	군북면	유현리	1096	전	2,353.0	2,353.0	경남개발 공사	경남 창원시 성산구 용지로 244					
8	기정	함안군	군북면	유현리	1097-1	묘	175.0	175.0	이명수	의령군 의령면 동동 1054				
	변경	함안군	군북면	유현리	1097-1	묘	175.0	175.0	경남개발 공사	경남 창원시 성산구 용지로 244				
9	기정	함안군	군북면	유현리	1097-2	묘	179.0	179.0	김봉환	가야면 묘사리				
	변경	함안군	군북면	유현리	1097-2	묘	179.0	179.0	경남개발 공사	경남 창원시 성산구 용지로 244				
10	기정	함안군	군북면	유현리	1098	전	1,203.0	1,203.0	경남개발 공사	경남 창원시 성산구 용지로 244				
11	기정	함안군	군북면	유현리	1099	묘	1,064.0	1,064.0	안봉락	함안군 군북면 유현리 331				
	변경	함안군	군북면	유현리	1099	묘	1,064.0	1,064.0	경남개발 공사	경남 창원시 성산구 용지로 244				

경 남 공 보

제2639호

2023. 10. 26.(목)

번호	구분	소재지			지번	지목	면적 (㎡)		토지소유자		관계인			비고
		군	면	리			공부면적	편입면적 (변경승인 신청조서)	성명	주소	성명	주소	권리의 종류 및내용	
12	기정	함안군	군북면	유현리	1100	전	873.0	873.0	경남개발 공사	경남 창원시 성산구 용지로 244				
13	기정	함안군	군북면	유현리	1101	전	2,585.0	2,585.0	경남개발 공사	경남 창원시 성산구 용지로 244				
14	기정	함안군	군북면	유현리	1102-1	답	460.0	460.0	이원호	함안군 군북면 유현리 1165				
	변경	함안군	군북면	유현리	1102-1	답	460.0	460.0	경남개발 공사	경남 창원시 성산구 용지로 244				
15	기정	함안군	군북면	유현리	1102-2	전	1,794.0	1,794.0	경남개발 공사	경남 창원시 성산구 용지로 244				
16	기정	함안군	군북면	유현리	1102-11	전	942.0	942.0	정현관	마산시 내서읍 중리 1038 동신아파트 106동 1202호				1102-4번지 에서 분할
	변경	함안군	군북면	유현리	1102-11	전	942.0	942.0	경남개발 공사	경남 창원시 성산구 용지로 244				1102-4번지 에서 분할
17	기정	함안군	군북면	유현리	1103	답	635.0	635.0	이원호	함안군 군북면 유현리 1165				
	변경	함안군	군북면	유현리	1103	답	635.0	635.0	경남개발 공사	경남 창원시 성산구 용지로 244				
18	기정	함안군	군북면	유현리	1104-1	구	85.0	85.0	한국농어 촌공사	전라남도 나주시 그린로 20(빛가람동 358)				
19	기정	함안군	군북면	유현리	1104-2	구	50.0	50.0	한국농어 촌공사	전라남도 나주시 그린로 20(빛가람동 358)				
20	기정	함안군	군북면	유현리	1104-3	전	845.0	845.0	경남개발 공사	경남 창원시 성산구 용지로 244	주식회사한 국외환은행	서울특별시 중구 용지로2가 181(창원지점)		근저당권, 지상권
21	기정	함안군	군북면	유현리	1104-4	구	8.0	8.0	한국농어 촌공사	전라남도 나주시 그린로 20(빛가람동 358)				
22	기정	함안군	군북면	유현리	1104-5	구	10.0	10.0	한국농어 촌공사	전라남도 나주시 그린로 20(빛가람동 358)				
23	기정	함안군	군북면	유현리	1104-6	구	586.0	586.0	한국농어 촌공사	전라남도 나주시 그린로 20(빛가람동 358)				
24	기정	함안군	군북면	유현리	1104-7	전	155.0	155.0	조창래	법수면 강주리 112				1/2
									조천래	경상남도 창원시 신월동 93 은아아파트 101-305				1/2
	변경	함안군	군북면	유현리	1104-7	전	155.0	155.0	경남개발 공사	경남 창원시 성산구 용지로 244				
25	기정	함안군	군북면	유현리	1104-8	답	876.0	876.0	경남개발 공사	경남 창원시 성산구 용지로 244	가평협 협동조합	경남 함안군 가야읍 함안대로 543		근저당
26	기정	함안군	군북면	유현리	1105	전	922.0	922.0	경남개발 공사	경남 창원시 성산구 용지로 244				

경 남 공 보

제2639호

2023. 10. 26.(목)

번호	구분	소재지			지번	지목	면적 (㎡)		토지소유자		관계인			비고
		군	면	리			공부면적	편입면적 (변경승인 신청조서)	성명	주소	성명	주소	권리의 종류 및내용	
27	기정	함안군	군북면	유현리	1106-1	전	128.0	128.0	조부연	함안군 군북면 유현리 1166				
	변경	함안군	군북면	유현리	1106-1	전	128.0	128.0	경남개발공사	경남 창원시 성산구 용지로 244				
28	기정	함안군	군북면	유현리	1106	구	110.0	110.0	한국농어촌공사	전라남도 나주시 그린로 20(빛가람동 358)				
29	기정	함안군	군북면	유현리	1107-1	구	370.0	370.0	한국농어촌공사	전라남도 나주시 그린로 20(빛가람동 358)				
30	기정	함안군	군북면	유현리	1107-2	답	635.0	635.0	조부연	함안군 군북면 유현리 1166				
	변경	함안군	군북면	유현리	1107-2	답	635.0	635.0	경남개발공사	경남 창원시 성산구 용지로 244				
31	기정	함안군	군북면	유현리	1107	답	377.0	377.0	육근형	함안군 군북면 유현리 477-1				
	변경	함안군	군북면	유현리	1107	답	377.0	377.0	경남개발공사	경남 창원시 성산구 용지로 244				
32	기정	함안군	군북면	유현리	1108-1	답	478.0	478.0	조부연	함안군 군북면 유현리 1166				
	변경	함안군	군북면	유현리	1108-1	답	478.0	478.0	경남개발공사	경남 창원시 성산구 용지로 244				
33	기정	함안군	군북면	유현리	1108-4	구	5.0	5.0	한국농어촌공사	전라남도 나주시 그린로 20(빛가람동 358)				1108-2에서 분할
34	기정	함안군	군북면	유현리	1108	구	41.0	41.0	한국농어촌공사	전라남도 나주시 그린로 20(빛가람동 358)				
35	기정	함안군	군북면	유현리	1110-1	장	2,663.0	2,663.0	주식회사 태원정공	경상남도 함안군 군북면 유전2길 9	경남은행	경상남도 창원시 마산회원구 3.15대로642	근저당권	
	변경	함안군	군북면	유현리	1110-1	장	2,663.0	2,663.0	경남개발공사	경남 창원시 성산구 용지로 244				
36	기정	함안군	군북면	유현리	1198	전	274.0	274.0	경남개발공사	경남 창원시 성산구 용지로 244				
37	기정	함안군	군북면	유현리	1199	전	172.0	172.0	경남개발공사	경남 창원시 성산구 용지로 244				
38	기정	함안군	군북면	유현리	1200	전	1,524.0	1,524.0	조현호	부산 남구 대연동 1774-1 태평양아파트 2동 301호				
	변경	함안군	군북면	유현리	1200	전	1,524.0	1,524.0	경남개발공사	경남 창원시 성산구 용지로 244				
39	기정	함안군	군북면	유현리	1201-1	구	1,440.0	1,440.0	한국농어촌공사	전라남도 나주시 그린로 20(빛가람동 358)				
40	기정	함안군	군북면	유현리	1201	임	10,604.0	10,604.0	경남개발공사	경남 창원시 성산구 용지로 244				
41	기정	함안군	군북면	유현리	1202	전	658.0	658.0	경남개발공사	경남 창원시 성산구 용지로 244				

경 남 공 보

제2639호

2023. 10. 26.(목)

번호	구분	소재지			지번	지목	면적 (㎡)		토지소유자		관계인			비고
		군	면	리			공부면적	편입면적 (변경승인 신청조서)	성명	주소	성명	주소	권리의 종류 및내용	
42	기정	함안군	군북면	유현리	1203	임	1,207.0	1,207.0	경남개발 공사	경남 창원시 성산구 용지로 244				
43	기정	함안군	군북면	유현리	1204	전	149.0	149.0	이두상					
	변경	함안군	군북면	유현리	1204	전	149.0	149.0	경남개발 공사	경남 창원시 성산구 용지로 244				
44	기정	함안군	군북면	유현리	1205	전	370.0	370.0	정현관	마산시 내서읍 중리 1038 동신아파트 106동 1202호				
	변경	함안군	군북면	유현리	1205	전	370.0	370.0	경남개발 공사	경남 창원시 성산구 용지로 244				
45	기정	함안군	군북면	유현리	1206	전	536.0	536.0	경남개발 공사	경남 창원시 성산구 용지로 244				
46	기정	함안군	군북면	유현리	1207-1	전	1,283.0	1,283.0	육근형	함안군 군북면 유현리 1260				
	변경	함안군	군북면	유현리	1207-1	전	1,283.0	1,283.0	경남개발 공사	경남 창원시 성산구 용지로 244				
47	기정	함안군	군북면	유현리	1207-2	답	566.0	566.0	육근형	함안군 군북면 유현리 1260				
	변경	함안군	군북면	유현리	1207-2	답	566.0	566.0	경남개발 공사	경남 창원시 성산구 용지로 244				
48	기정	함안군	군북면	유현리	1207-3	구	248.0	248.0	한국농어 촌공사	전라남도 나주시 그린로 20(빛가람동 358)				
49	기정	함안군	군북면	유현리	1207-4	답	155.0	155.0	이순분	경상남도 함안군 군북면 유전3길 14	가농업 협동조합	경남 함안군 가야읍 함안대로 543(법수지점)	근저당권	
	변경	함안군	군북면	유현리	1207-4	답	155.0	155.0	경남개발 공사	경남 창원시 성산구 용지로 244	가농업 협동조합	경남 함안군 가야읍 함안대로 543(법수지점)	근저당권	
50	기정	함안군	군북면	유현리	1208-1	답	656.0	656.0	이순분	경상남도 함안군 군북면 유전3길 14	가농업 협동조합	경남 함안군 가야읍 함안대로 543(법수지점)	근저당권	
	변경	함안군	군북면	유현리	1208-1	답	656.0	656.0	경남개발 공사	경남 창원시 성산구 용지로 244	가농업 협동조합	경남 함안군 가야읍 함안대로 543(법수지점)	근저당권	
51	기정	함안군	군북면	유현리	1208-2	전	27.0	27.0	이순분	함안군 군북면 유현리 1165				
	변경	함안군	군북면	유현리	1208-2	전	27.0	27.0	경남개발 공사	경남 창원시 성산구 용지로 244				
52	기정	함안군	군북면	유현리	1208-3	구	168.0	168.0	한국농어 촌공사	전라남도 나주시 그린로 20(빛가람동 358)				

경 남 공 보

제2639호

2023. 10. 26.(목)

번호	구분	소재지			지번	지목	면적 (㎡)		토지소유자		관계인			비고
		군	면	리			공부면적	편입면적 (변경승인 신청조서)	성명	주소	성명	주소	권리의 종류 및내용	
53	기정	함안군	군북면	유현리	1208-4	전	3,349.0	3,349.0	이순분	경상남도 함안군 군북면 유전3길 14	가농업 협종조합	경남 함안군 가야읍 함안대로 543(법수지점)	근저당권	
	변경	함안군	군북면	유현리	1208-4	전	3,349.0	3,349.0	경남개발 공사	경남 창원시 성산구 용지로 244	가농업 협종조합	경남 함안군 가야읍 함안대로 543(법수지점)	근저당권	
54	기정	함안군	군북면	유현리	1208-5	구	2.0	2.0	한국농어 촌공사	전라남도 나주시 그린로 20(빛가람동 358)				
55	기정	함안군	군북면	유현리	1209	전	684.0	684.0	육근형	경상남도 함안군 군북면 유전2길 7-1				
	변경	함안군	군북면	유현리	1209	전	684.0	684.0	경남개발 공사	경남 창원시 성산구 용지로 244				
56	기정	함안군	군북면	유현리	1210	목	2,767.0	2,767.0	육근형	함안군 군북면 유현리 477-1				
	변경	함안군	군북면	유현리	1210	목	2,767.0	2,767.0	경남개발 공사	경남 창원시 성산구 용지로 244				
57	기정	함안군	군북면	유현리	1211	전	1,187.0	1,187.0	이재근	법수면 강주리 775	국민장 보험공단	강원도 원주시 삼보로 32(반곡동, 국민건강보험 공단)(창원마산 지사)	압류	
	변경	함안군	군북면	유현리	1211	전	1,187.0	1,187.0	경남개발 공사	경남 창원시 성산구 용지로 244				
58	기정	함안군	군북면	유현리	1212-1	임	213.0	213.0	이상우	함안군 군북면 유현리 1167				1212에서 분할
	변경	함안군	군북면	유현리	1212-1	임	213.0	213.0	경남개발 공사	경남 창원시 성산구 용지로 244				1212에서 분할
59	기정	함안군	군북면	유현리	1213	임	559.0	559.0	이상우	함안군 군북면 유현리 1167				
	변경	함안군	군북면	유현리	1213	임	559.0	559.0	경남개발 공사	경남 창원시 성산구 용지로 244				
60	기정	함안군	군북면	유현리	1214-1	장	448.0	448.0	이현석	경상남도 함안군 군북면 유전2길 97	중소기업 은행	서울 중구 을지로2가 50	근저당권	1214에서 분할
61	기정	함안군	군북면	유현리	1232-1	전	114.0	114.0	경남개발 공사	경남 창원시 성산구 용지로 244				1232에서 분할
62	기정	함안군	군북면	유현리	1233	전	278.0	278.0	경남개발 공사	경남 창원시 성산구 용지로 244				
63	기정	함안군	군북면	유현리	1234	전	413.0	413.0	경남개발 공사	경남 창원시 성산구 용지로 244				
64	기정	함안군	군북면	유현리	1235	전	4,562.0	4,562.0	경남개발 공사	경남 창원시 성산구 용지로 244				
65	기정	함안군	군북면	유현리	1236	전	3,098.0	3,098.0	경남개발 공사	경남 창원시 성산구 용지로 244				

경 남 공 보

제2639호

2023. 10. 26.(목)

번호	구분	소재지			지번	지목	면적 (㎡)		토지소유자		관계인			비고
		군	면	리			공부 면적	편입면적 (변경승인 신경조서)	성명	주소	성명	주소	권리의 종류 및내용	
66	기정	함안군	군북면	유현리	1237	전	307.0	307.0	조현후	부산광역시 부산진구 연지로37번길 22(연지동)				
	변경	함안군	군북면	유현리	1237	전	307.0	307.0	경남개발 공사	경남 창원시 성산구 용지로 244				
67	기정	함안군	군북면	유현리	1238	전	962.0	962.0	경남개발 공사	경남 창원시 성산구 용지로 244				
68	기정	함안군	군북면	유현리	1239	전	2,228.0	2,228.0	조현길	창원시 관용동 72블럭2롯데 대동중앙아파트 103동709호				
	변경	함안군	군북면	유현리	1239	전	2,228.0	2,228.0	경남개발 공사	경남 창원시 성산구 용지로 244				
69	기정	함안군	군북면	유현리	1240	묘	787.0	787.0	서인환	법수면 강주리				
	변경	함안군	군북면	유현리	1240	묘	787.0	787.0	경남개발 공사	경남 창원시 성산구 용지로 244				
70	기정	함안군	군북면	유현리	1241	임	238.0	238.0	조용수	법수면 가주리 114				
	변경	함안군	군북면	유현리	1241	임	238.0	238.0	경남개발 공사	경남 창원시 성산구 용지로 244				
71	기정	함안군	군북면	유현리	1242-1	전	2,650.0	2,650.0	경남개발 공사	경남 창원시 성산구 용지로 244				
72	기정	함안군	군북면	유현리	1242-2	전	2,274.0	2,274.0	경남개발 공사	경남 창원시 성산구 용지로 244				
73	기정	함안군	군북면	유현리	1242-3	전	1,403.0	1,403.0	이종섭	울산광역시 울주군 범서읍 장림길 123 102동 902호 (문수마을 동문굿모닝힐)				
	변경	함안군	군북면	유현리	1242-3	전	1,403.0	1,403.0	경남개발 공사	경남 창원시 성산구 용지로 244				
74	기정	함안군	군북면	유현리	1243	임	486.0	486.0	경남개발 공사	경남 창원시 성산구 용지로 244				
75	기정	함안군	군북면	유현리	1244	전	255.0	255.0	김성탁	가야읍 도향리 455-2 대한아파트 107호	함안군, 마산 세무서	-	압류	
76	기정	함안군	군북면	유현리	1245	전	651.0	651.0	김성탁	가야읍 도향리 455-2 대한아파트 107호	마산 세무서	-	압류	
77	기정	함안군	군북면	유현리	1246	전	724.0	724.0	강지한	마산시 회원구 회성동 470-6 신광연립 105				
	변경	함안군	군북면	유현리	1246	전	724.0	724.0	경남개발 공사	경남 창원시 성산구 용지로 244				
78	기정	함안군	군북면	유현리	1247	전	856.0	856.0	서상효					
	변경	함안군	군북면	유현리	1247	전	856.0	856.0	경남개발 공사	경남 창원시 성산구 용지로 244				

경 남 공 보

제2639호

2023. 10. 26.(목)

번호	구분	소재지			지번	지목	면적 (㎡)		토지소유자		관계인			비고
		군	면	리			공부 면적	편입면적 (변경승인 신청조서)	성명	주소	성명	주소	권리의 종류 및내용	
79	기정	함안군	군북면	유현리	1248	전	1,187.0	1,187.0	강취구	부산 동구 수정동 444-65				
	변경	함안군	군북면	유현리	1248	전	1,187.0	1,187.0	경남개발 공사	경남 창원시 성산구 용지로 244				
80	기정	함안군	군북면	유현리	1249	전	66.0	66.0	조용준	법수면 강주리				
	변경	함안군	군북면	유현리	1249	전	66.0	66.0	경남개발 공사	경남 창원시 성산구 용지로 244				
81	기정	함안군	군북면	유현리	1250-1	구	18.0	18.0	한국농어 촌공사	전라남도 나주시 그린로 20(빛가람동 358)				
82	기정	함안군	군북면	유현리	1250-2	전	1,295.0	1,295.0	경남개발 공사	경남 창원시 성산구 용지로 244	신용보증 기금	서울특별시 마포구 마포대로 122(공덕동)(마 산지점)	가압류	
83	기정	함안군	군북면	유현리	1250	전	3,758.0	3,758.0	경남개발 공사	경남 창원시 성산구 용지로 244				
84	기정	함안군	군북면	유현리	1251	전	317.0	317.0	박인환	법수면 강주리				
	변경	함안군	군북면	유현리	1251	전	317.0	317.0	경남개발 공사	경남 창원시 성산구 용지로 244				
85	기정	함안군	군북면	유현리	1252	임	248.0	248.0	조용수	법수면 강주리 114				
	변경	함안군	군북면	유현리	1252	임	248.0	248.0	경남개발 공사	경남 창원시 성산구 용지로 244				
86	기정	함안군	군북면	유현리	1253	전	212.0	212.0	조길수	법수면 강주리				
	변경	함안군	군북면	유현리	1253	전	212.0	212.0	경남개발 공사	경남 창원시 성산구 용지로 244				
87	기정	함안군	군북면	유현리	1254	답	1,078.0	1,078.0	경남개발 공사	경남 창원시 성산구 용지로 244				
88	기정	함안군	군북면	유현리	1255-1	구	11.0	11.0	한국농어 촌공사	전라남도 나주시 그린로 20 (빛가람동 358)				
89	기정	함안군	군북면	유현리	1255	전	1,916.0	1,916.0	조창래	울산시 신정동 178-13				
	변경	함안군	군북면	유현리	1255	전	1,916.0	1,916.0	경남개발 공사	경남 창원시 성산구 용지로 244				
90	기정	함안군	군북면	유현리	1256	전	3,088.0	3,088.0	여문만	법수면 강주리 112				
	변경	함안군	군북면	유현리	1256	전	3,088.0	3,088.0	경남개발 공사	경남 창원시 성산구 용지로 244				
91	기정	함안군	군북면	유현리	1257	전	1,167.0	1,167.0	경남개발 공사	경남 창원시 성산구 용지로 244				
92	기정	함안군	군북면	유현리	1258	임	674.0	674.0	조용발	법수면 강주리				
	변경	함안군	군북면	유현리	1258	임	674.0	674.0	경남개발 공사	경남 창원시 성산구 용지로 244				
93	기정	함안군	군북면	유현리	1259	전	298.0	298.0	조쾌대	함안면 피산리 573				
	변경	함안군	군북면	유현리	1259	전	298.0	298.0	경남개발 공사	경남 창원시 성산구 용지로 244				

경 남 공 보

제2639호

2023. 10. 26.(목)

번호	구분	소재지			지번	지목	면적 (㎡)		토지소유자		관계인			비고
		군	면	리			공부 면적	편입면적 (변경승인 신청조서)	성명	주소	성명	주소	권리의 종류 및내용	
94	기정	함안군	군북면	유현리	1260-1	목	773.0	773.0	육근형	함안군 군북면 유현리 477-1				
	변경	함안군	군북면	유현리	1260-1	목	773.0	773.0	경남개발 공사	경남 창원시 성산구 용지로 244				
95	기정	함안군	군북면	유현리	1260	전	655.0	655.0	육근형	함안군 군북면 유현리 477-1				
	변경	함안군	군북면	유현리	1260	전	655.0	655.0	경남개발 공사	경남 창원시 성산구 용지로 244				
96	기정	함안군	군북면	유현리	1261	전	139.0	139.0	조쾌대	함안면 피산리 573				
	변경	함안군	군북면	유현리	1261	전	139.0	139.0	경남개발 공사	경남 창원시 성산구 용지로 244				
97	기정	함안군	군북면	유현리	1262	대	826.0	826.0	경남개발 공사	경남 창원시 성산구 용지로 244				
98	기정	함안군	군북면	유현리	1263	전	251.0	251.0	조쾌대	함안면 피산리 573				
	변경	함안군	군북면	유현리	1263	전	251.0	251.0	경남개발 공사	경남 창원시 성산구 용지로 244				
99	기정	함안군	군북면	유현리	1264	전	311.0	311.0	경남개발 공사	경남 창원시 성산구 용지로 244				
100	기정	함안군	군북면	유현리	1265	전	264.0	264.0	진병윤	함안군 군북면 유현리 1162				
	변경	함안군	군북면	유현리	1265	전	264.0	264.0	경남개발 공사	경남 창원시 성산구 용지로 244				
101	기정	함안군	군북면	유현리	1266	전	1,246.0	1,246.0	조쾌대	함안면 피산리 573				
	변경	함안군	군북면	유현리	1266	전	1,246.0	1,246.0	경남개발 공사	경남 창원시 성산구 용지로 244				
102	기정	함안군	군북면	유현리	1267	전	1,021.0	1,021.0	조건	서울 영등포구 신길동 499 유성연립 나동 102호				
	변경	함안군	군북면	유현리	1267	전	1,021.0	1,021.0	경남개발 공사	경남 창원시 성산구 용지로 244				
103	기정	함안군	군북면	유현리	1268-1	답	751.0	751.0	조현기	부산 부산진구 전포동 363-5				
	변경	함안군	군북면	유현리	1268-1	답	751.0	751.0	경남개발 공사	경남 창원시 성산구 용지로 244				
104	기정	함안군	군북면	유현리	1268-2	답	3,107.0	3,107.0	조선래	경상남도 함안군 범수면 강주2길 166	한국농어 촌공사	전라남도 나주시 그린로 20(빛가람동) (함안지사)	근저당	
	변경	함안군	군북면	유현리	1268-2	답	3,107.0	3,107.0	경남개발 공사	경남 창원시 성산구 용지로 244				
105	기정	함안군	군북면	유현리	1268-3	답	1,974.0	1,974.0	경남개발 공사	경남 창원시 성산구 용지로 244				
106	기정	함안군	군북면	유현리	1268-4	구	392.0	392.0	한국농어 촌공사	전라남도 나주시 그린로 20 (빛가람동 358)				
107	기정	함안군	군북면	유현리	1268-5	답	702.0	702.0	경남개발 공사	경남 창원시 성산구 용지로 244				

경 남 공 보

제2639호

2023. 10. 26.(목)

번호	구분	소재지			지번	지목	면적 (㎡)		토지소유자		관계인			비고
		군	면	리			공부면적	편입면적 (변경승인 신청조서)	성명	주소	성명	주소	권리의 종류 및내용	
108	기정	함안군	군북면	유현리	1269-1	구	14.0	14.0	한국농어 촌공사	전라남도 나주시 그린로 20 (빛가람동 358)				
109	기정	함안군	군북면	유현리	1269-2	구	6.0	6.0	한국농어 촌공사	전라남도 나주시 그린로 20 (빛가람동 358)				
110	기정	함안군	군북면	유현리	1269	답	1,362.0	1,362.0	정영건	경상남도 창원시 성산구 창원대로1137번길 18 105동 304호 (성주동 루이제하우스)	농협은행 주식회사	서울특별시 중구 통일로 120(충정로1가) (창원상남지점)	근저당권, 지상권	
	변경	함안군	군북면	유현리	1269	답	1,362.0	1,362.0	경남개발 공사	경남 창원시 성산구 용지로 244				
111	기정	함안군	군북면	유현리	1270-1	답	618.0	618.0	차정숙	울산 중구 북산동 329 동덕현대아파트 3동 507호				
	변경	함안군	군북면	유현리	1270-1	답	618.0	618.0	경남개발 공사	경남 창원시 성산구 용지로 244				
112	기정	함안군	군북면	유현리	1270-2	전	1,911.0	1,911.0	정영건	경상남도 창원시 성산구 창원대로1137번길 18 105동 304호 (성주동 루이제하우스)	농협은행 주식회사	서울특별시 중구 통일로 120	근저당권	
	변경	함안군	군북면	유현리	1270-2	전	1,911.0	1,911.0	경남개발 공사	경남 창원시 성산구 용지로 244				
113	기정	함안군	군북면	유현리	1270-3	전	1,640.0	1,640.0	차정숙	울산 중구 북산동 329 동덕현대아파트 3동 507호				
	변경	함안군	군북면	유현리	1270-3	전	1,640.0	1,640.0	경남개발 공사	경남 창원시 성산구 용지로 244				
114	기정	함안군	군북면	유현리	1270-4	답	1,676.0	1,676.0	정영건	경상남도 창원시 성산구 창원대로1137번길 18 105동 304호 (성주동 루이제하우스)	농협은행 주식회사	서울특별시 중구 통일로 120(충정로1가) (창원상남지점)	근저당권, 지상권	
	변경	함안군	군북면	유현리	1270-4	답	1,676.0	1,676.0	경남개발 공사	경남 창원시 성산구 용지로 244				
115	기정	함안군	군북면	유현리	1270-5	구	20.0	20.0	한국농어 촌공사	전라남도 나주시 그린로 20 (빛가람동 358)				
116	기정	함안군	군북면	유현리	1271	전	2,314.0	2,314.0	경남개발 공사	경남 창원시 성산구 용지로 244				
117	기정	함안군	군북면	유현리	1272	전	1,154.0	1,154.0	경남개발 공사	경남 창원시 성산구 용지로 244				
118	기정	함안군	군북면	유현리	1273	전	1,283.0	1,283.0	강호원	경상남도 함안군 여항면 주서리 494-3				
	변경	함안군	군북면	유현리	1273	전	1,283.0	1,283.0	경남개발 공사	경남 창원시 성산구 용지로 244				

경 남 공 보

제2639호

2023. 10. 26.(목)

번호	구분	소재지			지번	지목	면적 (㎡)		토지소유자		관계인			비고
		군	면	리			공부 면적	편입면적 (변경승인 신청조서)	성명	주소	성명	주소	권리의 종류 및내용	
119	기정	함안군	군북면	유현리	1274-1	구	91.0	91.0	한국농어 촌공사	전라남도 나주시 그린로 20 (빛가람동 358)				
120	기정	함안군	군북면	유현리	1274	전	3,145.0	3,145.0	경남개발 공사	경남 창원시 성산구 용지로 244				
121	기정	함안군	군북면	유현리	1275	전	1,369.0	1,369.0	이영창	경북 달성군 논공면 본리리 29-64				
	변경	함안군	군북면	유현리	1275	전	1,369.0	1,369.0	경남개발 공사	경남 창원시 성산구 용지로 244				
122	기정	함안군	군북면	유현리	1276	전	231.0	231.0	장대홍	법수면 강주리 775				
	변경	함안군	군북면	유현리	1276	전	231.0	231.0	경남개발 공사	경남 창원시 성산구 용지로 244				
123	기정	함안군	군북면	유현리	1277	전	592.0	592.0	경남개발 공사	경남 창원시 성산구 용지로 244				
124	기정	함안군	군북면	유현리	1278-1	구	567.0	567.0	한국농어 촌공사	전라남도 나주시 그린로 20 (빛가람동 358)				
125	기정	함안군	군북면	유현리	1278-2	도	66.0	66.0	전진호	경상남도 양산시 상북면 감결길 17, 103동 2310호 (대우마리나아파트)	경남은행	경상남도 창원시 마산회원구 3.15대로642	근저당권	
	변경	함안군	군북면	유현리	1278-2	도	66.0	66.0	경남개발 공사	경남 창원시 성산구 용지로 244				
126	기정	함안군	군북면	유현리	1278	장	3,321.0	3,321.0	전진호	경상남도 양산시 상북면 감결길 17, 103동 2310호 (대우마리나아파트)	경남은행	경상남도 창원시 마산회원구 3.15대로642	근저당권	
	변경	함안군	군북면	유현리	1278	장	3,321.0	3,321.0	경남개발 공사	경남 창원시 성산구 용지로 244				
127	기정	함안군	군북면	유현리	1279-1	전	1,756.0	1,756.0	경남개발 공사	경남 창원시 성산구 용지로 244				
128	기정	함안군	군북면	유현리	1279-2	묘	331.0	331.0	경남개발 공사	경남 창원시 성산구 용지로 244				
129	기정	함안군	군북면	유현리	1279-6	구	30.0	30.0	한국농어 촌공사	전라남도 나주시 그린로 20 (빛가람동 358)				
130	기정	함안군	군북면	유현리	1280-2	구	28.0	28.0	한국농어 촌공사	전라남도 나주시 그린로 20 (빛가람동 358)				
131	기정	함안군	군북면	유현리	1280-4	도	13.0	13.0	함안군					
132	기정	함안군	군북면	유현리	1280	장	9,489.0	9,489.0	경남개발 공사	경남 창원시 성산구 용지로 244				
133	기정	함안군	군북면	유현리	1281-1	구	38.0	38.0	한국농어 촌공사	전라남도 나주시 그린로 20 (빛가람동 358)				

경 남 공 보

제2639호

2023. 10. 26.(목)

번호	구분	소재지			지번	지목	면적 (㎡)		토지소유자		관계인			비고
		군	면	리			공부 면적	편입면적 (변경승인 신청조서)	성명	주소	성명	주소	권리의 종류 및내용	
134	기정	함안군	군북면	유현리	1282-10	도	104.0	104.0	전진호	경상남도 양산시 상북면 감결길 17, 103동 2310호 (대우마리나아파트)	경남은행	경상남도 창원시 마산회원구 3.15대로 642(석전동)	근저당권	
	변경	함안군	군북면	유현리	1282-10	도	104.0	104.0	경남개발 공사	경남 창원시 성산구 용지로 244				
135	기정	함안군	군북면	유현리	1282-5	도	205.0	205.0	한국농어 촌공사	전라남도 나주시 그린로 20 (빛가람동 358)				
136	기정	함안군	군북면	유현리	1282-6	답	158.0	158.0	경남개발 공사	경남 창원시 성산구 용지로 244				
137	기정	함안군	군북면	유현리	1282-7	도	81.0	81.0	한국농어 촌공사	전라남도 나주시 그린로 20 (빛가람동 358)				
138	기정	함안군	군북면	유현리	1282-8	구	447.0	447.0	한국농어 촌공사	전라남도 나주시 그린로 20 (빛가람동 358)				
139	기정	함안군	군북면	유현리	1282-9	전	127.0	127.0	손금모	창원시 마산합포구 자산동 19-2 평화골든맨션 802호	청원가메인 융합동조합	경상남도 창원시 의창구 원이대로 275(봉곡동)	근저당권, 지상권	
	기정										기술신용 보증기금	부산광역시 남구 문현동 1228-5(창원본 부평가센터)	근저당권	
	변경	함안군	군북면	유현리	1282-9	전	127.0	127.0	경남개발 공사	경남 창원시 성산구 용지로 244				
140	기정	함안군	군북면	유현리	1284-1	묘	447.0	447.0	조영래	마산시 산호동 310				
	변경	함안군	군북면	유현리	1284-1	묘	447.0	447.0	경남개발 공사	경남 창원시 성산구 용지로 244				
141	기정	함안군	군북면	유현리	1284	도	108.0	108.0	한국농어 촌공사	전라남도 나주시 그린로 20 (빛가람동 358)				
142	기정	함안군	군북면	유현리	1285-1	도	422.0	422.0	한국농어 촌공사	전라남도 나주시 그린로 20 (빛가람동 358)				
143	기정	함안군	군북면	유현리	1285-2	구	111.0	111.0	한국농어 촌공사	전라남도 나주시 그린로 20 (빛가람동 358)				
144	기정	함안군	군북면	유현리	1285-3	전	53.0	53.0	조용제	법수면 강주리 113				
	변경	함안군	군북면	유현리	1285-3	전	53.0	53.0	경남개발 공사	경남 창원시 성산구 용지로 244				
145	기정	함안군	군북면	유현리	1285-4	도	153.0	153.0	함안군					

경 남 공 보

제2639호

2023. 10. 26.(목)

번호	구분	소재지			지번	지목	면적 (㎡)		토지소유자		관계인			비고
		군	면	리			공부면적	편입면적 (변경승인 신청조서)	성명	주소	성명	주소	권리의 종류 및내용	
146	기정	함안군	군북면	유현리	1285-5	도	258.0	258.0	진진호	경상남도 양산시 상북면 감결길 17, 103동 2310호 (대우마리나아파트)	경남은행	경상남도 창원시 마산회원 3.15대로642 (석전동)	근저당권	
	기정										기술신용보증기금	부산광역시 남구 문현동 1228-5(창원본부평가센터)	근저당권	
	변경	함안군	군북면	유현리	1285-5	도	258.0	258.0	경남개발공사	경남 창원시 성산구 용지로 244				
147	기정	함안군	군북면	유현리	1285	장	1,601.0	1,601.0	김장문	대구광역시 달성군 화원읍 비슬로539길 38 106동 402호 (대곡역신동아파밀리에아파트)	중소기업은행	서울특별시 중구 을지로 79(을지로2가) (성서3차단지 지점)	근저당권	
	변경	함안군	군북면	유현리	1285	장	1,601.0	1,601.0	경남개발공사	경남 창원시 성산구 용지로 244				
148	기정	함안군	군북면	유현리	1286-1	구	426.0	426.0	한국농어촌공사	전라남도 나주시 그린로 20(빛가람동 358)				
149	기정	함안군	군북면	유현리	1286-2	전	1,536.0	1,536.0	조용관	경상남도 창원시 의창구 하남천서길9번길 12-4 202호(도계동 동방연립)				1/2
	기정								조순	경상남도 창원시 마산회원구 양덕옛2길 16, 102동 1203호 (양덕동, 우성아파트)				1/2
	변경	함안군	군북면	유현리	1286-2	전	1,536.0	1,536.0	경남개발공사	경남 창원시 성산구 용지로 244				
150	기정	함안군	군북면	유현리	1286-3	전	344.0	344.0	조용관	경상남도 창원시 의창구 하남천서길9번길 12-4 202호(도계동 동방연립)				1/2
	기정								조순	경상남도 창원시 마산회원구 양덕옛2길 16, 102동 1203호 (양덕동, 우성아파트)				1/2
	변경	함안군	군북면	유현리	1286-3	전	344.0	344.0	경남개발공사	경남 창원시 성산구 용지로 244				
151	기정	함안군	군북면	유현리	1286	전	243.0	243.0	경남개발공사	경남 창원시 성산구 용지로 244				
152	기정	함안군	군북면	유현리	1287-1	구	78.0	78.0	한국농어촌공사	전라남도 나주시 그린로 20 (빛가람동 358)				

경 남 공 보

제2639호

2023. 10. 26.(목)

번호	구분	소재지			지번	지목	면적 (㎡)		토지소유자		관계인			비고
		군	면	리			공부면적	편입면적 (변경승인 신청조서)	성명	주소	성명	주소	권리의 종류 및내용	
153	기정	함안군	군북면	유현리	1287	묘	1,178.0	1,178.0	경남개발 공사	경남 창원시 성산구 용지로 244				
154	기정	함안군	군북면	유현리	1288	전	4,790.0	4,790.0	정영섭	경상남도 함안군 가야읍 본동길 52-4				2035/4790
	기정								이영철	부산 사하구 당리동 237-2 창신아파트 3동 613호				2385/4790
	기정								경남개발 공사	경남 창원시 성산구 용지로 244	경남신용 보증재단	경상남도 창원시 두대동 298-7 창원컨벤션 센터 4층	가압류	339/4790
	변경	함안군	군북면	유현리	1288	전	4,790.0	4,790.0	경남개발 공사	경남 창원시 성산구 용지로 244				
155	기정	함안군	군북면	유현리	1289	전	2,169.0	2,169.0	강창호	법수면 강주리 769				
	변경	함안군	군북면	유현리	1289	전	2,169.0	2,169.0	경남개발 공사	경남 창원시 성산구 용지로 244				
156	기정	함안군	군북면	유현리	1290-1	전	1,002.0	1,002.0	강경환	창원시 마산회원구 내서읍 삼계5길 30, 112동 1004호 (대동아파트)				1230-1에서 분할
	변경	함안군	군북면	유현리	1290-1	전	1,002.0	1,002.0	경남개발 공사	경남 창원시 성산구 용지로 244				1230-1에서 분할
157	기정	함안군	군북면	유현리	1290	전	1,307.0	1,307.0	조용관	경상남도 창원시 의창구 하남천서길9번길 12-4 202호(도계동 동방연립)				
	변경	함안군	군북면	유현리	1290	전	1,307.0	1,307.0	경남개발 공사	경남 창원시 성산구 용지로 244				
158	기정	함안군	군북면	유현리	1291	전	929.0	929.0	장영근	경상남도 양산시 동면 금오16길 65 108동 902호 (이편한세상 남양산)				
	변경	함안군	군북면	유현리	1291	전	929.0	929.0	경남개발 공사	경남 창원시 성산구 용지로 244				
159	기정	함안군	군북면	유현리	1293	전	456.0	456.0	하석민	법수면 강주리				
	변경	함안군	군북면	유현리	1293	전	456.0	456.0	경남개발 공사	경남 창원시 성산구 용지로 244				
160	기정	함안군	군북면	유현리	1294-1	구	178.0	178.0	한국농어 촌공사	전라남도 나주시 그린로 20 (빛가람동 358)				
161	기정	함안군	군북면	유현리	1294	전	877.0	877.0	경남개발 공사	경남 창원시 성산구 용지로 244				
162	기정	함안군	군북면	유현리	1295-1	답	1,008.0	1,008.0	홍윤옥	법수면 강주리 766	가야농업 협동조합	경상남도 함안군 가야읍 함안대로 543(법수지점)	근저당권	
	변경	함안군	군북면	유현리	1295-1	답	1,008.0	1,008.0	경남개발 공사	경남 창원시 성산구 용지로 244				

경 남 공 보

제2639호

2023. 10. 26.(목)

번호	구분	소재지			지번	지목	면적 (㎡)		토지소유자		관계인			비고
		군	면	리			공부면적	편입면적 (변경승인 신청조서)	성명	주소	성명	주소	권리의 종류 및내용	
163	기정	함안군	군북면	유현리	1295-2	전	764.0	764.0	홍윤옥	법수면 강주리 766	가야농업 협동조합	경상남도 함안군 가야읍 함안대로 543(법수지점)	근저당권	
	변경	함안군	군북면	유현리	1295-2	전	764.0	764.0	경남개발 공사	경남 창원시 성산구 용지로 244				
164	기정	함안군	군북면	유현리	1295-3	구	23.0	23.0	한국농어 촌공사	전라남도 나주시 그린로 20 (빛가람동 358)				
165	기정	함안군	군북면	유현리	1295-4	구	316.0	316.0	한국농어 촌공사	전라남도 나주시 그린로 20 (빛가람동 358)				
166	기정	함안군	군북면	유현리	1295-5	구	3.0	3.0	한국농어 촌공사	전라남도 나주시 그린로 20 (빛가람동 358)				
167	기정	함안군	군북면	유현리	1296-1	구	86.0	86.0	한국농어 촌공사	전라남도 나주시 그린로 20 (빛가람동 358)				
168	기정	함안군	군북면	유현리	1296-2	답	117.0	117.0	경남개발 공사	경남 창원시 성산구 용지로 244				
169	기정	함안군	군북면	유현리	1296	답	1,351.0	1,351.0	정영건	경상남도 창원시 성산구 창원대로1137번길 18 105동 304호 (성주동 루이젠하우스)	농협은행 주식회사	서울특별시 중구 통일로 120(충정로1가) (창원상남지점)	근저당권, 지상권	
	변경	함안군	군북면	유현리	1296	답	1,351.0	1,351.0	경남개발 공사	경남 창원시 성산구 용지로 244				
170	기정	함안군	군북면	유현리	1297	답	936.0	936.0	정영건	경상남도 창원시 성산구 창원대로1137번길 18 105동 304호 (성주동 루이젠하우스)	농협은행 주식회사	서울특별시 중구 통일로 120(충정로1가) (창원상남지점)	근저당권, 지상권	
	변경	함안군	군북면	유현리	1297	답	936.0	936.0	경남개발 공사	경남 창원시 성산구 용지로 244				
171	기정	함안군	군북면	유현리	1298	답	902.0	902.0	경남개발 공사	경남 창원시 성산구 용지로 244				
172	기정	함안군	군북면	유현리	1299	답	1,739.0	1,739.0	경남개발 공사	경남 창원시 성산구 용지로 244				
173	기정	함안군	군북면	유현리	1300	답	2,185.0	2,185.0	경남개발 공사	경남 창원시 성산구 용지로 244				
174	기정	함안군	군북면	유현리	1301	임	251.0	251.0	경남개발 공사	경남 창원시 성산구 용지로 244				
175	기정	함안군	군북면	유현리	1302	임	248.0	248.0	경남개발 공사	경남 창원시 성산구 용지로 244				

경 남 공 보

제2639호

2023. 10. 26.(목)

번호	구분	소재지			지번	지목	면적 (㎡)		토지소유자		관계인			비고
		군	면	리			공부면적	편입면적 (변경승인 신청조서)	성명	주소	성명	주소	권리의 종류 및내용	
176	기정	함안군	군북면	유현리	1303-1	전	2,218.0	2,218.0	진병규	경상남도 창원시 마산회원구 양덕서로 30 118동 1401호(양덕동 메트로시티)	농협은행 주식회사	서울특별시 중구 통일로 120(충정로1가) (창원중앙금융 센터)	근저당권	
	변경	함안군	군북면	유현리	1303-1	전	2,218.0	2,218.0	경남개발 공사	경남 창원시 성산구 용지로 244				
177	기정	함안군	군북면	유현리	1303-2	구	259.0	259.0	한국농어 촌공사	전라남도 나주시 그린로 20(빛가람동 358)				
178	기정	함안군	군북면	유현리	1303-3	구	52.0	52.0	한국농어 촌공사	전라남도 나주시 그린로 20(빛가람동 358)				
179	기정	함안군	군북면	유현리	1303	전	1,828.0	1,828.0	진병규	경상남도 창원시 마산회원구 양덕서로 30 118동 1401호(양덕동 메트로시티)	농협은행 주식회사	서울특별시 중구 통일로 120(충정로1가) (창원중앙금융 센터)	근저당권	
	변경	함안군	군북면	유현리	1303	전	1,828.0	1,828.0	경남개발 공사	경남 창원시 성산구 용지로 244				
180	기정	함안군	군북면	유현리	1304-1	구	142.0	142.0	한국농어 촌공사	전라남도 나주시 그린로 20(빛가람동 358)				
181	기정	함안군	군북면	유현리	1304-2	도	738.0	738.0	함안군					합병으로 면적 증가
182	기정	함안군	군북면	유현리	1304	전	1,081.0	1,081.0	김해자	범수면 강주리 833				59
	기정							이정옥	함안군 범수면 강주리 833				59	
	기정							이동현	함안군 범수면 강주리 833				59	
	변경	함안군	군북면	유현리	1304	전	1,081.0	1,081.0	경남개발 공사	경남 창원시 성산구 용지로 244				
183	기정	함안군	군북면	유현리	1305-1	전	374.0	374.0	경남개발 공사	경남 창원시 성산구 용지로 244				
184	기정	함안군	군북면	유현리	1305	전	592.0	592.0	김계상	범수면 강주리 766				
	변경	함안군	군북면	유현리	1305	전	592.0	592.0	경남개발 공사	경남 창원시 성산구 용지로 244				
185	기정	함안군	군북면	유현리	1306-1	구	129.0	129.0	한국농어 촌공사	전라남도 나주시 그린로 20(빛가람동 358)				
186	기정	함안군	군북면	유현리	1306	전	1,286.0	1,286.0	경남개발 공사	경남 창원시 성산구 용지로 244				
187	기정	함안군	군북면	유현리	1307-1	장	769.0	769.0	경남개발 공사	경남 창원시 성산구 용지로 244				
188	기정	함안군	군북면	유현리	1307-2	장	905.0	905.0	경남개발 공사	경남 창원시 성산구 용지로 244				
189	기정	함안군	군북면	유현리	1307-10	도	54.0	54.0	한국농어 촌공사	전라남도 나주시 그린로 20 (빛가람동 358)				1307-3에서 분할

경 남 공 보

제2639호

2023. 10. 26.(목)

번호	구분	소재지			지번	지목	면적 (㎡)		토지소유자		관계인			비고
		군	면	리			공부면적	편입면적 (변경승인 신청조서)	성명	주소	성명	주소	권리의 종류 및내용	
190	기정	함안군	군북면	유현리	1307-4	구	331.0	331.0	한국농어 촌공사	전라남도 나주시 그린로 20 (빛가람동 358)				
191	기정	함안군	군북면	유현리	1307-5	장	430.0	430.0	경남개발 공사	경남 창원시 성산구 용지로 244				
192	기정	함안군	군북면	유현리	1307-6	구	201.0	201.0	한국농어 촌공사	전라남도 나주시 그린로 20 (빛가람동 358)				
193	기정	함안군	군북면	유현리	1307-8	장	80.0	80.0	경남개발 공사	경남 창원시 성산구 용지로 244				
194	기정	함안군	군북면	유현리	1307-9	전	30.0	30.0	서수환	가야읍 말산리 482-16				
	변경	함안군	군북면	유현리	1307-9	전	30.0	30.0	경남개발 공사	경남 창원시 성산구 용지로 244				
195	기정	함안군	군북면	유현리	1308	장	1,121.0	1,121.0	경남개발 공사	경남 창원시 성산구 용지로 244				
196	기정	함안군	군북면	유현리	1309	전	2,179.0	2,179.0	경남개발 공사	경남 창원시 성산구 용지로 244				
197	기정	함안군	군북면	유현리	1310	전	945.0	945.0	고산인웅	마산시 완월동				
	변경	함안군	군북면	유현리	1310	전	945.0	945.0	경남개발 공사	경남 창원시 성산구 용지로 244				
198	기정	함안군	군북면	유현리	1311-1	전	417.0	417.0	경남개발 공사	경남 창원시 성산구 용지로 244				
199	기정	함안군	군북면	유현리	1311-2	전	2,126.0	2,126.0	경남개발 공사	경남 창원시 성산구 용지로 244				
200	기정	함안군	군북면	유현리	1312-10	잡	518.0	518.0	최정숙	경상남도 함안군 가야읍 해동길 22 408호(해동아파트)	가야농업 협동조합	경상남도 함안군 가야읍 함안대로 543(함음지점)	근저당권	
	기정									함안군	함안군 가야읍 말산로 1	압류		
	변경	함안군	군북면	유현리	1312-10	잡	518.0	518.0	경남개발 공사	경남 창원시 성산구 용지로 244				
201	기정	함안군	군북면	유현리	1312-1	전	185.0	185.0	정점영	울산시 신정동 639-9				
	변경	함안군	군북면	유현리	1312-1	전	185.0	185.0	경남개발 공사	경남 창원시 성산구 용지로 244				
202	기정	함안군	군북면	유현리	1312-2	전	2,337.0	2,337.0	경남개발 공사	경남 창원시 성산구 용지로 244				
203	기정	함안군	군북면	유현리	1312-3	도	141.0	141.0	한국농어 촌공사	전라남도 나주시 그린로 20 (빛가람동 358)				
204	기정	함안군	군북면	유현리	1312-4	전	17.0	17.0	정점영	울산시 신정동 639-9				
	변경	함안군	군북면	유현리	1312-4	전	17.0	17.0	경남개발 공사	경남 창원시 성산구 용지로 244				
205	기정	함안군	군북면	유현리	1312-5	전	21.0	21.0	정점영	울산시 신정동 639-9				
	변경	함안군	군북면	유현리	1312-5	전	21.0	21.0	경남개발 공사	경남 창원시 성산구 용지로 244				

경 남 공 보

제2639호

2023. 10. 26.(목)

번호	구분	소재지			지번	지목	면적 (㎡)		토지소유자		관계인			비고
		군	면	리			공부면적	편입면적 (변경승인 신청조서)	성명	주소	성명	주소	권리의 종류 및내용	
206	기정	함안군	군북면	유현리	1312-6	구	173.0	173.0	한국농어 촌공사	전라남도 나주시 그린로 20 (빛가람동 358)				
207	기정	함안군	군북면	유현리	1312-7	잡	1,600.0	1,600.0	최정숙	경상남도 함안군 가야읍 해동길 22 408호(해동아파트)	가야농업 협동조합	경상남도 함안군 가야읍 함안대로 543(함음지길)	근저당권	
	변경	함안군	군북면	유현리	1312-7	잡	1,600.0	1,600.0	경남개발 공사	경남 창원시 성산구 용지로 244				
208	기정	함안군	군북면	유현리	1312-8	구	83.0	83.0	한국농어 촌공사	전라남도 나주시 그린로 20 (빛가람동 358)				
209	기정	함안군	군북면	유현리	1312-11	잡	120.0	120.0	함안군					1312-9에서 분할
	변경	함안군	군북면	유현리	1312-11	도	120.0	120.0	함안군					1312-9에서 분할
210	기정	함안군	군북면	유현리	1312-12	도	332.0	332.0	함안군					1312-11에서 분할
211	기정	함안군	군북면	유현리	1313-1	도	43.0	43.0	한국농어 촌공사	전라남도 나주시 그린로 20 (빛가람동 358)				
212	기정	함안군	군북면	유현리	1313-2	도	95.0	95.0	함안군					
213	기정	함안군	군북면	유현리	1313	전	29.0	29.0	정병석	창원시 마산회원구 내서읍 삼계리 290 대동이미지아파트 102동 1204호				
	변경	함안군	군북면	유현리	1313	전	29.0	29.0	경남개발 공사	경남 창원시 성산구 용지로 244				
214	기정	함안군	군북면	유현리	1314-1	도	165.0	165.0	한국농어 촌공사	전라남도 나주시 그린로 20 (빛가람동 358)				
215	기정	함안군	군북면	유현리	1314-2	구	81.0	81.0	한국농어 촌공사	전라남도 나주시 그린로 20 (빛가람동 358)				
216	기정	함안군	군북면	유현리	1314-3	구	26.0	26.0	한국농어 촌공사	전라남도 나주시 그린로 20 (빛가람동 358)				
217	기정	함안군	군북면	유현리	1314	전	540.0	540.0	경남개발 공사	경남 창원시 성산구 용지로 244				
218	기정	함안군	군북면	유현리	1315-1	임	779.0	779.0	경남개발 공사	경남 창원시 성산구 용지로 244				
219	기정	함안군	군북면	유현리	1315	도	761.0	761.0	한국농어 촌공사	전라남도 나주시 그린로 20 (빛가람동 358)				
220	기정	함안군	군북면	유현리	1316-1	도	123.0	123.0	한국농어 촌공사	전라남도 나주시 그린로 20 (빛가람동 358)				
221	기정	함안군	군북면	유현리	1316-2	구	163.0	163.0	한국농어 촌공사	전라남도 나주시 그린로 20 (빛가람동 358)				

경 남 공 보

제2639호

2023. 10. 26.(목)

번호	구분	소재지			지번	지목	면적 (㎡)		토지소유자		관계인			비고
		군	면	리			공부 면적	편입면적 (변경승인 신청조서)	성명	주소	성명	주소	권리의 종류 및내용	
222	기정	함안군	군북면	유현리	1316-3	묘	97.0	97.0	경남개발 공사	경남 창원시 성산구 용지로 244				
223	기정	함안군	군북면	유현리	1316-4	도	18.0	18.0	경남개발 공사	경남 창원시 성산구 용지로 244				
224	기정	함안군	군북면	유현리	1316	묘	22.0	22.0	경남개발 공사	경남 창원시 성산구 용지로 244				
225	기정	함안군	군북면	유현리	1317-1	도	824.0	824.0	한국농어 촌공사	전라남도 나주시 그린로 20 (빛가람동 358)				
226	기정	함안군	군북면	유현리	1317-2	장	130.0	130.0	경남개발 공사	경남 창원시 성산구 용지로 244				
227	기정	함안군	군북면	유현리	1317-3	구	676.0	676.0	한국농어 촌공사	전라남도 나주시 그린로 20 (빛가람동 358)				
228	기정	함안군	군북면	유현리	1317-4	장	40.0	40.0	함안군					이지목 현황측량
	변경	함안군	군북면	유현리	1317-4	도	40.0	40.0	함안군					이지목 현황측량
229	기정	함안군	군북면	유현리	1317-7	도	290.0	290.0	함안군					이지목 현황측량으 로 인한 분할
230	기정	함안군	군북면	유현리	1317-5	임	191.0	191.0	경남개발 공사	경남 창원시 성산구 용지로 244				
231	기정	함안군	군북면	유현리	1317-6	임	305.0	305.0	경남개발 공사	경남 창원시 성산구 용지로 244				
232	기정	함안군	군북면	유현리	1317	장	119.0	119.0	경남개발 공사	경남 창원시 성산구 용지로 244				
233	기정	함안군	군북면	유현리	1318	임	655.0	655.0	조근준	김해시 내동 1125-4 경원마을현대아파트 304동 305호				
	변경	함안군	군북면	유현리	1318	임	655.0	655.0	경남개발 공사	경남 창원시 성산구 용지로 244				
234	기정	함안군	군북면	유현리	1319	묘	1,540.0	1,540.0	박명숙	경상남도 함안군 가야읍 백새길 246				
	변경	함안군	군북면	유현리	1319	묘	1,540.0	1,540.0	경남개발 공사	경남 창원시 성산구 용지로 244				
235	기정	함안군	군북면	유현리	1320-1	구	112.0	112.0	한국농어 촌공사	전라남도 나주시 그린로 20 (빛가람동 358)				
236	기정	함안군	군북면	유현리	1320	장	2,848.0	2,848.0	경남개발 공사	경남 창원시 성산구 용지로 244				
237	기정	함안군	군북면	유현리	1321-1	구	171.0	171.0	한국농어 촌공사	전라남도 나주시 그린로 20 (빛가람동 358)				
238	기정	함안군	군북면	유현리	1321	장	351.0	351.0	경남개발 공사	경남 창원시 성산구 용지로 244				
239	기정	함안군	군북면	유현리	1322-1	도	195.0	195.0	한국농어 촌공사	전라남도 나주시 그린로 20 (빛가람동 358)				

경 남 공 보

제2639호

2023. 10. 26.(목)

번호	구분	소재지			지번	지목	면적 (㎡)		토지소유자		관계인			비고
		군	면	리			공부 면적	편입면적 (변경승인 신청조서)	성명	주소	성명	주소	권리의 종류 및내용	
240	기정	함안군	군북면	유현리	1322-2	도	32.0	32.0	김차조	산청군 신암면 갈전리 333				
	변경	함안군	군북면	유현리	1322-2	도	32.0	32.0	경남개발 공사	경남 창원시 성산구 용지로 244				
241	기정	함안군	군북면	유현리	1322	대	64.0	64.0	김차조	산청군 신암면 갈전리 333				
	변경	함안군	군북면	유현리	1322	대	64.0	64.0	경남개발 공사	경남 창원시 성산구 용지로 244				
242	기정	함안군	군북면	유현리	1323-1	장	121.0	121.0	경남개발 공사	경남 창원시 성산구 용지로 244				
243	기정	함안군	군북면	유현리	1323-2	장	1,671.0	1,671.0	경남개발 공사	경남 창원시 성산구 용지로 244				
244	기정	함안군	군북면	유현리	1323-3	도	170.0	170.0	한국농어 촌공사	전라남도 나주시 그린로 20(빛가람동 358)				
245	기정	함안군	군북면	유현리	1323-4	구	11.0	11.0	한국농어 촌공사	전라남도 나주시 그린로 20(빛가람동 358)				
246	기정	함안군	군북면	유현리	1323-5	구	321.0	321.0	한국농어 촌공사	전라남도 나주시 그린로 20 (빛가람동 358)				
247	기정	함안군	군북면	유현리	1323-6	장	81.0	81.0	경남개발 공사	창원시 성산구 용지로 244				
248	기정	함안군	군북면	유현리	1324-1	장	506.0	506.0	경남개발 공사	경남 창원시 성산구 용지로 244				
249	기정	함안군	군북면	유현리	1324-2	장	530.0	530.0	경남개발 공사	경남 창원시 성산구 용지로 244				
250	기정	함안군	군북면	유현리	1324-3	구	203.0	203.0	한국농어 촌공사	전라남도 나주시 그린로 20(빛가람동 358)				
251	기정	함안군	군북면	유현리	1324-4	장	203.0	203.0	경남개발 공사	경남 창원시 성산구 용지로 244				
252	기정	함안군	군북면	유현리	1325	장	714.0	714.0	경남개발 공사	경남 창원시 성산구 용지로 244				
253	기정	함안군	군북면	유현리	1326	차	1,385.0	1,385.0	김광훈	경상남도 김해시 장유면 율하3로 76 802동 902호(신리마을 중앙하이츠8단지)	주식회사 경남은행	경상남도 창원시 마산회원구 3.15대로 642	근저당권, 지상권	
	변경	함안군	군북면	유현리	1326	차	1,385.0	1,385.0	경남개발 공사	경남 창원시 성산구 용지로 244				
254	기정	함안군	군북면	유현리	1327-1	차	527.0	527.0	김광훈	경상남도 김해시 장유면 율하3로 76 802동 902호(신리마을 중앙하이츠8단지)	주식회사 경남은행	경상남도 창원시 마산회원구 3.15대로 642	근저당권, 지상권	
	변경	함안군	군북면	유현리	1327-1	차	527.0	527.0	경남개발 공사	경남 창원시 성산구 용지로 244				
255	기정	함안군	군북면	유현리	1327-5	도	523.0	523.0	한국농어 촌공사	전라남도 나주시 그린로 20(빛가람동 358)				1327-2에서 분할

경 남 공 보

제2639호

2023. 10. 26.(목)

번호	구분	소재지			지번	지목	면적 (㎡)		토지소유자		관계인			비고
		군	면	리			공부면적	편입면적 (변경승인 신청조서)	성명	주소	성명	주소	권리의 종류 및내용	
256	기정	함안군	군북면	유현리	1327	차	1,110.0	1,110.0	김광훈	경상남도 김해시 장유면 율하3로 76 802동 902호 (신리마을 중앙하이츠8단지)	주식회사 경남은행	경상남도 창원시 마산회원구 3.15대로 642	근저당권, 지상권	
	변경	함안군	군북면	유현리	1327	차	1,110.0	1,110.0	경남개발공사	경남 창원시 성산구 용지로 244				
257	기정	함안군	군북면	유현리	1328-6	도	616.0	616.0	한국농어촌공사	전라남도 나주시 그린로 20 (빛가람동 358)				1328-1에서 분할
258	기정	함안군	군북면	유현리	1328-5	도	208.0	208.0	함안군		주식회사 경남은행	마산시 회원구 석전동 246-1	근저당권	
259	기정	함안군	군북면	유현리	1328	차	257.0	257.0	김경호	창원시 봉곡동 130-7	중소기업은행	서울특별시 중구 을지로2가 50(동마산지점)	근저당권, 지상권	
	변경	함안군	군북면	유현리	1328	차	257.0	257.0	경남개발공사	경남 창원시 성산구 용지로 244				
260	기정	함안군	군북면	유현리	1329-1	도	251.0	251.0	한국농어촌공사	전라남도 나주시 그린로 20 (빛가람동 358)				
261	기정	함안군	군북면	유현리	1329-7	도	132.0	132.0	한국농어촌공사	전라남도 나주시 그린로 20 (빛가람동 358)				1329-3에서 분할
262	기정	함안군	군북면	유현리	1329-4	차	607.0	607.0	김경호	창원시 의창구 봉곡동 130-7	중소기업은행	서울특별시 중구 을지로2가 50(동마산지점)	근저당권, 지상권	
	변경	함안군	군북면	유현리	1329-4	차	607.0	607.0	경남개발공사	경남 창원시 성산구 용지로 244				
263	기정	함안군	군북면	유현리	1329-6	도	98.0	98.0	함안군					
264	기정	함안군	군북면	유현리	1329	전	3,088.0	3,088.0	홍윤옥	경상남도 함안군 범수면 강주2길 62				540
	기정								김명진	함안군 범수면 강주리 766				340
	기정								김선애	함안군 범수면 강주리 766				210
	변경	함안군	군북면	유현리	1329	전	3,088.0	3,088.0	경남개발공사	경남 창원시 성산구 용지로 244				540
265	기정	함안군	군북면	유현리	1335-1	전	770.0	770.0	안현오	장지리 282				
	변경	함안군	군북면	유현리	1335-1	전	770.0	770.0	경남개발공사	경남 창원시 성산구 용지로 244				
266	기정	함안군	군북면	유현리	1335-2	임	129.0	129.0	안현오	장지리 282				
	변경	함안군	군북면	유현리	1335-2	임	129.0	129.0	경남개발공사	경남 창원시 성산구 용지로 244				
267	기정	함안군	군북면	유현리	1335-3	임	5,278.0	5,278.0	안현오	장지리 282				
	변경	함안군	군북면	유현리	1335-3	임	5,278.0	5,278.0	경남개발공사	경남 창원시 성산구 용지로 244				

경 남 공 보

제2639호

2023. 10. 26.(목)

번호	구분	소재지			지번	지목	면적 (㎡)		토지소유자		관계인			비고
		군	면	리			공부면적	편집면적 (변경승인 신청조서)	성명	주소	성명	주소	권리의 종류 및내용	
268	기정	함안군	군북면	유현리	1329-4	차	607.0	607.0	김경호	창원시 의창구 봉곡동 130-7	중소기업 은행	서울특별시 중구 을지로2가 50 (동마산지점)	근저당권, 지상권	
	변경	함안군	군북면	유현리	1335-4	전	1,885.0	1,885.0	경남개발 공사	경남 창원시 성산구 용지로 244				
269	기정	함안군	군북면	유현리	1335-5	임	170.0	170.0	안현오	장지리 282				
	변경	함안군	군북면	유현리	1335-5	임	170.0	170.0	경남개발 공사	경남 창원시 성산구 용지로 244				
270	기정	함안군	군북면	유현리	1338-10	목	2,275.0	2,275.0	강호경	법수면 강주리 846	함안축산업 협동조합	경상남도 함안군 가야읍 말산리 421-1	근저당권	
271	기정	함안군	군북면	유현리	1338-5	목	3,321.0	3,321.0	배명수	경상남도 함안군 법수면 강주3길 154	법수농업 협동조합	함안군 법수면 우거리 782-1	근저당권	
	기정										주식회사 농협사료	서울특별시 강동구 올림픽로 528(성내동) (경남지사)	근저당권	
272	기정	함안군	군북면	유현리	1341-8	목	433.0	433.0	강호경	법수면 강주리 846	함안축산업 협동조합	경상남도 함안군 가야읍 말산리 421-1	근저당권	
273	기정	함안군	군북면	유현리	1341-9	목	7.0	7.0	강호경	법수면 강주리 846	함안축산업 협동조합	경상남도 함안군 가야읍 말산리 421-1	근저당권	
274	기정	함안군	군북면	유현리	1341	잡	1,655.0	1,655.0	하이무역 주식회사	경상남도 함안군 군북면 장백로 438	주식회사 경남은행	경상남도 창원시 마산회원구 3.15대로 642(석전동) (함안상공 회의소지점)	근저당권	
275	기정	함안군	군북면	유현리	1365-1	도	109.0	109.0	한국농어 촌공사	전라남도 나주시 그린로 20 (빛가람동 358)				
276	기정	함안군	군북면	유현리	1417-1	도	591.0	591.0	국 (건설부)					1417에서 분할
	변경	함안군	군북면	유현리	1417-1	도	591.0	591.0	국(기획 재정부)					1417에서 분할
277	기정	함안군	군북면	유현리	1418-13	잡	822.0	822.0	국(기획 재정부)					1418-6에서 분할
	변경	함안군	군북면	유현리	1418-13	도	234.0	234.0	국(기획 재정부)					1418-6에서 분할
278	기정	함안군	군북면	유현리	1418-19	잡	23.0	23.0	국(기획 재정부)					1418-13에서 분할
	변경	함안군	군북면	유현리	1418-19	도	23.0	23.0	국(기획 재정부)					1418-13에서 분할
279	기정	함안군	군북면	유현리	1418-20	도	39.0	39.0	국(기획 재정부)					1418-13에서 분할

경 남 공 보

제2639호

2023. 10. 26.(목)

번호	구분	소재지			지번	지목	면적 (㎡)		토지소유자		관계인			비고
		군	면	리			공부면적	편입면적 (변경승인 신청조서)	성명	주소	성명	주소	권리의 종류 및내용	
280	기정	함안군	군북면	유현리	1418-21	잡	526.0	526.0	국(기획재정부)					1418-13에서 분할
	변경	함안군	군북면	유현리	1418-21	도	526.0	526.0	국(기획재정부)					1418-13에서 분할
281	기정	함안군	군북면	유현리	1418-7	도	181.0	181.0	국(기획재정부)					
282	기정	함안군	군북면	유현리	1418-8	도	63.0	63.0	국(기획재정부)					이지목 현황측량
283	기정	함안군	군북면	유현리	1418-15	차	8.0	8.0	국(기획재정부)					1418-8에서 분할
	변경	함안군	군북면	유현리	1418-15	도	8.0	8.0	국(기획재정부)					1418-8에서 분할
284	기정	함안군	군북면	유현리	1418-16	장	7.0	7.0	국(기획재정부)					1418-9에서 분할
	변경	함안군	군북면	유현리	1418-16	도	7.0	7.0	국(기획재정부)					1418-9에서 분할
285	기정	함안군	군북면	유현리	1418-12	도	63.0	63.0	국(기획재정부)					1418에서 분할
	변경	함안군	군북면	유현리	1418-12	도	60.0	60.0	국(기획재정부)					1418에서 분할
286	기정	함안군	군북면	유현리	1418-17	차	21.0	21.0	국(기획재정부)					1418-12에서 분할
	변경	함안군	군북면	유현리	1418-17	도	21.0	21.0	국(기획재정부)					1418-12에서 분할
287	기정	함안군	군북면	유현리	1418-18	장	8.0	8.0	국(기획재정부)					1418-12에서 분할
	변경	함안군	군북면	유현리	1418-18	도	8.0	8.0	국(기획재정부)					1418-12에서 분할
288	기정	함안군	군북면	유현리	1427-1	답	2,522.7	2,522.7	경남개발공사	창원시 성산구 용지로 244				
289	기정	함안군	군북면	유현리	1427-2	답	5,198.0	5,198.0	강한중	부산광역시 강서구 맥도길 265번길130-32 (대지2동)				
	변경	함안군	군북면	유현리	1427-2	답	5,198.0	5,198.0	경남개발공사	경남 창원시 성산구 용지로 244				
290	기정	함안군	군북면	유현리	1427-3	답	3,008.0	3,008.0	강한중	부산광역시 강서구 맥도길 265번길130-32 (대지2동)				
	변경	함안군	군북면	유현리	1427-3	답	3,008.0	3,008.0	경남개발공사	경남 창원시 성산구 용지로 244				
291	기정	함안군	군북면	유현리	1427-4	답	3,197.3	3,197.3	이인섭	경남 함안군 범수면 강주리 765	범수농업협동조합	함안군 범수면 우거리 782-1	근저당권	
	변경	함안군	군북면	유현리	1427-4	답	3,197.3	3,197.3	경남개발공사	경남 창원시 성산구 용지로 244				

경 남 공 보

제2639호

2023. 10. 26.(목)

번호	구분	소재지			지번	지목	면적 (㎡)		토지소유자		관계인			비고
		군	면	리			공부 면적	편입면적 (변경승인 신청조서)	성명	주소	성명	주소	권리의 종류 및내용	
292	기정	함안군	군북면	유현리	1428-1	담	2,248.3	2,248.3	고상정	경남 산청군 신안면 장죽리 187-4				23
	기정								경남개발 공사	경남 창원시 성산구 용지로 244	중부농업 협동조합	경상남도 진주시 집현면 봉강리 357	근저당권	1/3
	변경	함안군	군북면	유현리	1428-1	담	2,248.3	2,248.3	경남개발 공사	경남 창원시 성산구 용지로 244				
293	기정	함안군	군북면	유현리	1428-2	담	3,940.4	3,940.4	고상정	경남 산청군 신안면 장죽리 187-4				23
	기정								경남개발 공사	경남 창원시 성산구 용지로 244	중부농업 협동조합	경상남도 진주시 집현면 봉강리 357	근저당권	1/3
	변경	함안군	군북면	유현리	1428-2	담	3,940.4	3,940.4	경남개발 공사	경남 창원시 성산구 용지로 244				
294	기정	함안군	군북면	유현리	1428-3	담	3,962.8	3,962.8	경남개발 공사	경남 창원시 성산구 용지로 244				
295	기정	함안군	군북면	유현리	1428-4	담	4,045.1	4,045.1	조미희	경상남도 함안군 군북면 유진3길 9				2640/4051
	기정								조훈	서울특별시 강서구 등촌로13자길 39-10, 101동 304호				1401/4051
	변경	함안군	군북면	유현리	1428-4	담	4,045.1	4,045.1	경남개발 공사	경남 창원시 성산구 용지로 244				
296	기정	함안군	군북면	유현리	1428-5	담	2,731.9	2,731.9	조훈	서울특별시 강서구 등촌로13자길 39-10 101동 304호 (화곡동 푸른숲2차아파트)				
	변경	함안군	군북면	유현리	1428-5	담	2,731.9	2,731.9	경남개발 공사	경남 창원시 성산구 용지로 244				
297	기정	함안군	군북면	유현리	1428-7	담	591.5	591.5	조현백	경남 함안군 범수면 강주리 103				1428-6에서 분할
	변경	함안군	군북면	유현리	1428-7	담	591.5	591.5	경남개발 공사	경남 창원시 성산구 용지로 244				1428-6에서 분할
298	기정	함안군	군북면	유현리	1429-1	담	5,009.1	5,009.1	이영일	울산 남구 무거동 826-17				
	변경	함안군	군북면	유현리	1429-1	담	5,009.1	5,009.1	경남개발 공사	경남 창원시 성산구 용지로 244				
299	기정	함안군	군북면	유현리	1429-2	담	4,854.6	4,854.6	조호갑	경상남도 창원시 의창구 원이대로 82번길 15-15 101동 1203호(도계동 도계휴먼시아 아파트)	한글어촌 공사	경기도 의왕시 포일동 487(함안지사)	근저당권	7/10
	기정								조계현	경상북도 구미시 수출대로3길 130, 101동 402호(공단동, 우림필유아파트)				3/10
	변경	함안군	군북면	유현리	1429-2	담	4,854.6	4,854.6	경남개발 공사	경남 창원시 성산구 용지로 244				

경 남 공 보

제2639호

2023. 10. 26.(목)

번호	구분	소재지			지번	지목	면적 (㎡)		토지소유자		관계인			비고
		군	면	리			공부면적	편입면적 (변경승인 신청조서)	성명	주소	성명	주소	권리의 종류 및내용	
300	기정	함안군	군북면	유현리	1429-3	답	1,724.8	1,724.8	경남개발 공사	경남 창원시 성산구 용지로 244				
301	기정	함안군	군북면	유현리	1429-6	답	3,146.0	3,146.0	경남개발 공사	창원시 성산구 용지로 244				1429-4에서 분할
302	기정	함안군	군북면	유현리	1429-7	답	21.8	21.8	함안군					1429-5에서 분할
	변경	함안군	군북면	유현리	1429-7	답	21.8	21.8	경남개발 공사	경남 창원시 성산구 용지로 244				1429-5에서 분할
303	기정	함안군	군북면	유현리	1430-1	답	670.1	670.1	김수경	경남 함안군 법수면 강주리 765				
	변경	함안군	군북면	유현리	1430-1	답	670.1	670.1	경남개발 공사	경남 창원시 성산구 용지로 244				
304	기정	함안군	군북면	유현리	1430-2	답	1,100.9	1,100.9	경남개발 공사	경남 창원시 성산구 용지로 244				
305	기정	함안군	군북면	유현리	1430-3	답	3,891.7	3,891.7	경남개발 공사	경남 창원시 성산구 용지로 244				
306	기정	함안군	군북면	유현리	1430-4	답	4,016.1	4,016.1	경남개발 공사	경남 창원시 성산구 용지로 244				
307	기정	함안군	군북면	유현리	1430-7	답	3,327.7	3,327.7	강호규	경남 창원시 의창구 팔용로426번길 19(팔용동)	창원시 산림조합	경상남도 창원시 의창구 서상동 351-5	근저당권	1430-5에서 분할
	변경	함안군	군북면	유현리	1430-7	답	3,327.7	3,327.7	경남개발 공사	경남 창원시 성산구 용지로 244				1430-5에서 분할
308	기정	함안군	군북면	유현리	1434-1	도	323.2	323.2	국(농림수 산식품부)					1434에서 분할
309	기정	함안군	군북면	유현리	1434-2	도	130.8	130.8	국(농림수 산식품부)					1434에서 분할
310	기정	함안군	군북면	유현리	1435-1	구	912.8	912.8	한국농어 촌공사	전라남도 나주시 그린로 20(빛가람동 358)				1435에서 분할
311	기정	함안군	군북면	유현리	1436-2	구	3,011.8	3,011.8	한국농어 촌공사	전라남도 나주시 그린로 20 (빛가람동 358)				1436에서 분할
312	기정	함안군	군북면	유현리	1437	도	2,450.1	2,450.1	함안군					
313	기정	함안군	군북면	유현리	1438-1	도	851.5	851.5	국(농림수 산식품부)					1438에서 분할
	변경	함안군	군북면	유현리	1438-1	도	815.5	815.5	국(농림수 산식품부)					1438-1에서 분할
	변경	함안군	군북면	유현리	1438-4	도	22.5	22.5	국(농림수 산식품부)					1438-1에서 분할
314	기정	함안군	군북면	유현리	1438-3	도	283.1	283.1	국(농림수 산식품부)					1438-1에서 분할
315	기정	함안군	군북면	유현리	1438-2	도	647.9	647.9	국(농림수 산식품부)					1438에서 분할
316	기정	함안군	군북면	유현리	1439	구	1,261.2	1,261.2	국(농림수 산식품부)					이지목 현황측량
	변경	함안군	군북면	유현리	1439	구	1,302.1	1,261.2	국(농림수 산식품부)					이지목 현황측량
317	기정	함안군	군북면	유현리	1439-1	구	40.9	40.9	국(농림수 산식품부)					1439에서 분할

경 남 공 보

제2639호

2023. 10. 26.(목)

번호	구분	소재지			지번	지목	면적 (㎡)		토지소유자		관계인			비고
		군	면	리			공부면적	편입면적 (변경승인 신청조서)	성명	주소	성명	주소	권리의 종류 및내용	
318	기정	함안군	군북면	유현리	1440-1	구	735.2	735.2	국(농림수 산식품부)					1440에서 분할
319	기정	함안군	군북면	유현리	1441-1	구	713.7	713.7	국(농림수 산식품부)					1441에서 분할
320	기정	함안군	군북면	유현리	산10	임	6,347.0	6,347.0	조건	서울 영등포구 신길동 499유성연립 가동102호				
	변경	함안군	군북면	유현리	산10	임	6,347.0	6,347.0	경남개발 공사	경남 창원시 성산구 용지로 244				
321	기정	함안군	군북면	유현리	산11-1	임	21,244.0	21,244.0	경남개발 공사	경남 창원시 성산구 용지로 244				
322	기정	함안군	군북면	유현리	산11-3	구	673.0	673.0	한국농어 촌공사	전라남도 나주시 그린로 20 (빛가람동 358)				
323	기정	함안군	군북면	유현리	산12-1	구	273.0	273.0	한국농어 촌공사	전라남도 나주시 그린로 20(빛가람동 358)				
324	기정	함안군	군북면	유현리	산12-1	구	273.0	273.0	한국농어 촌공사	경기 의왕시 포일동 487				
	변경	함안군	군북면	유현리	산12	임	421.0	421.0	경남개발 공사	경남 창원시 성산구 용지로 244				
325	기정	함안군	군북면	유현리	산13	임	4,661.0	4,661.0	경남개발 공사	경남 창원시 성산구 용지로 244				
326	기정	함안군	군북면	유현리	산14	임	397.0	397.0	박장근	법수면 강주리				
	변경	함안군	군북면	유현리	산14	임	397.0	397.0	경남개발 공사	경남 창원시 성산구 용지로 244				
327	기정	함안군	군북면	유현리	산15	임	2,182.0	2,182.0	경남개발 공사	경남 창원시 성산구 용지로 244				
328	기정	함안군	군북면	유현리	산16	임	3,273.0	3,273.0	경남개발 공사	경남 창원시 성산구 용지로 244				
329	기정	함안군	군북면	유현리	산17	임	298.0	298.0	이덕현	산인면 입곡리				
	변경	함안군	군북면	유현리	산17	임	298.0	298.0	경남개발 공사	경남 창원시 성산구 용지로 244				
330	기정	함안군	군북면	유현리	산18	임	7,140.0	7,140.0	경남개발 공사	경남 창원시 성산구 용지로 244				
331	기정	함안군	군북면	유현리	산19	임	4,165.0	4,165.0	경남개발 공사	경남 창원시 성산구 용지로 244				
332	기정	함안군	군북면	유현리	산1	임	1,587.0	1,587.0	경남개발 공사	경남 창원시 성산구 용지로 244				
333	기정	함안군	군북면	유현리	산20-1	임	12,961.0	12,961.0	조호제	마산시 교원동 85				산20에서 분할
	변경	함안군	군북면	유현리	산20-1	임	12,961.0	12,961.0	경남개발 공사	경남 창원시 성산구 용지로 244				산20에서 분할
334	기정	함안군	군북면	유현리	산22-1	임	536.0	536.0	이현석	경상남도 함안군 군북면 유전2길 97				산22에서 분할

경 남 공 보

제2639호

2023. 10. 26.(목)

번호	구분	소재지			지번	지목	면적 (㎡)		토지소유자		관계인			비고
		군	면	리			공부면적	편입면적 (변경승인 신청조서)	성명	주소	성명	주소	권리의 종류 및내용	
335	기정	함안군	군북면	유현리	산23	임	8,628.0	8,628.0	조성재	경상남도 창원시 의창구 사립로85번길 16(사립동)				
	변경	함안군	군북면	유현리	산23	임	8,628.0	8,628.0	경남개발공사	경남 창원시 성산구 용지로 244				
336	기정	함안군	군북면	유현리	산24	임	6,744.0	6,744.0	조건	서울 영등포구 신길동 499 유성연립 가동 102호				
	변경	함안군	군북면	유현리	산24	임	6,744.0	6,744.0	경남개발공사	경남 창원시 성산구 용지로 244				
337	기정	함안군	군북면	유현리	산25-4	임	6,470.0	6,470.0	조규범	부산 부산진구 양정동 350-7				산25-2에서 분할
	변경	함안군	군북면	유현리	산25-4	임	6,470.0	6,470.0	경남개발공사	경남 창원시 성산구 용지로 244				산25-2에서 분할
338	기정	함안군	군북면	유현리	산26-1	임	1,011.0	1,011.0	경남개발공사	경남 창원시 성산구 용지로 244				
339	기정	함안군	군북면	유현리	산26-2	임	91.0	91.0	조현태	경상남도 함안군 법수면 강주2길 193-3	함안군 산림조합	경상남도 함안군 가야읍 함마대로 1516-1	근저당권, 지상권	산26에서 분할
	변경	함안군	군북면	유현리	산26-2	임	91.0	91.0	경남개발공사	경남 창원시 성산구 용지로 244				산26에서 분할
340	기정	함안군	군북면	유현리	산26-3	임	1,555.0	1,555.0	조현태	경상남도 함안군 법수면 강주2길 193-3	함안군 산림조합	경상남도 함안군 가야읍 함마대로 1516-1	근저당권, 지상권	산26에서 분할
	변경	함안군	군북면	유현리	산26-3	임	1,555.0	1,555.0	경남개발공사	경남 창원시 성산구 용지로 244				산26에서 분할
341	기정	함안군	군북면	유현리	산2	임	5,653.0	5,653.0	경남개발공사	창원시 성산구 용지로 244				
342	기정	함안군	군북면	유현리	산3	임	2,678.0	2,678.0	조선래	법수면 강주리 113				
	변경	함안군	군북면	유현리	산3	임	2,678.0	2,678.0	경남개발공사	경남 창원시 성산구 용지로 244				
343	기정	함안군	군북면	유현리	산4	임	1,190.0	1,190.0	윤돌이	소포리				
	변경	함안군	군북면	유현리	산4	임	1,190.0	1,190.0	경남개발공사	경남 창원시 성산구 용지로 244				
344	기정	함안군	군북면	유현리	산5	임	1,587.0	1,587.0	경남개발공사	경남 창원시 성산구 용지로 244				
345	기정	함안군	군북면	유현리	산6	임	496.0	496.0	강갑병	법수면 강주리				
	변경	함안군	군북면	유현리	산6	임	496.0	496.0	경남개발공사	경남 창원시 성산구 용지로 244				
346	기정	함안군	군북면	유현리	산7-1	임	65.0	65.0	경남개발공사	경남 창원시 성산구 용지로 244				
347	기정	함안군	군북면	유현리	산7	임	2,613.0	2,613.0	엄익명	법수면 사정리				
	변경	함안군	군북면	유현리	산7	임	2,613.0	2,613.0	경남개발공사	경남 창원시 성산구 용지로 244				

경 남 공 보

제2639호

2023. 10. 26.(목)

번호	구분	소재지			지번	지목	면적 (㎡)		토지소유자		관계인			비고
		군	면	리			공부면적	편입면적 (변경승인 신청조서)	성명	주소	성명	주소	권리의 종류 및내용	
348	기정	함안군	군북면	유현리	산8	임	3,967.0	3,967.0	조현찬	중암리 126-3	함안군 산림조합	경상남도 함안군 가야읍 도항리 300-1	근저당권, 지상권	
	변경	함안군	군북면	유현리	산8	임	3,967.0	3,967.0	경남개발 공사	경남 창원시 성산구 용지로 244				
349	기정	함안군	군북면	유현리	산9	임	9,421.0	9,421.0	조건	서울 영등포구 신길동 499 유성연립 가동 102호				
	변경	함안군	군북면	유현리	산9	임	9,421.0	9,421.0	경남개발 공사	경남 창원시 성산구 용지로 244				
350	기정	함안군	범수면	강주리	100-1	대	176.0	176.0	조현수	부산 해운대구 제송동 1049-2 시영아파트 44동 301호				
	변경	함안군	범수면	강주리	100-1	대	176.0	176.0	경남개발 공사	경남 창원시 성산구 용지로 244				
351	기정	함안군	범수면	강주리	100-2	전	272.0	272.0	조형래	함안군 범수면 강주리 113				100에서 분할
352	기정	함안군	범수면	강주리	101	대	883.0	883.0	조선래	함안군 범수면 강주리 113				
353	기정	함안군	범수면	강주리	102	대	466.0	466.0	조길래	서울 강동구 고덕동 492 시영아파트 35-110				
	변경	함안군	범수면	강주리	102	대	466.0	466.0	경남개발 공사	경남 창원시 성산구 용지로 244				
354	기정	함안군	범수면	강주리	103-1	대	539.0	539.0	조현태	함안군 범수면 강주리 103				
355	기정	함안군	범수면	강주리	103-2	대	1,547.0	1,547.0	조현태	경상남도 함안군 범수면 강주리2길 193-3			근저당권	
356	기정	함안군	범수면	강주리	104	잡	198.0	198.0	조건	서울 영등포구 신길동 499 유성연립 가동102호				
	변경	함안군	범수면	강주리	104	잡	198.0	198.0	경남개발 공사	경남 창원시 성산구 용지로 244				
357	기정	함안군	범수면	강주리	105-6	전	886.0	886.0	조선래	창원시 남산동 601-26 남산아파트 5동 110호				105-3에서 분할
	변경	함안군	범수면	강주리	105-6	전	886.0	886.0	경남개발 공사	경남 창원시 성산구 용지로 244				105-3에서 분할
358	기정	함안군	범수면	강주리	106	답	450.0	450.0	경남개발 공사	경남 창원시 성산구 용지로 244				
359	기정	함안군	범수면	강주리	107-1	대	830.0	830.0	조건	서울 영등포구 신길동 499유성연립 가동102호				
	변경	함안군	범수면	강주리	107-1	대	830.0	830.0	경남개발 공사	경남 창원시 성산구 용지로 244				

경 남 공 보

제2639호

2023. 10. 26.(목)

번호	구분	소재지			지번	지목	면적 (㎡)		토지소유자		관계인			비고
		군	면	리			공부 면적	편입면적 (변경승인 신청조서)	성명	주소	성명	주소	권리의 종류 및내용	
360	기정	함안군	범수면	강주리	107-2	답	215.0	215.0	조현찬	진주시 일반성면 창촌리 63-9				
	변경	함안군	범수면	강주리	107-2	답	215.0	215.0	경남개발 공사	경남 창원시 성산구 용지로 244				
361	기정	함안군	범수면	강주리	108	답	512.0	512.0	조현찬	진주시 일반성면 창촌리 63-9				
	변경	함안군	범수면	강주리	108	답	512.0	512.0	경남개발 공사	경남 창원시 성산구 용지로 244				
362	기정	함안군	범수면	강주리	109	답	324.0	324.0	김태우	마산시 회원동 525-1				
	변경	함안군	범수면	강주리	109	답	324.0	324.0	경남개발 공사	경남 창원시 성산구 용지로 244				
363	기정	함안군	범수면	강주리	110	대	327.0	327.0	황옥자	황사리 348	범수면 협동조합	함안군 범수면 우거리 782-1	근저당권	
364	기정	함안군	범수면	강주리	111	대	288.0	288.0	조천래	함안군 범수면 강주리 111				
365	기정	함안군	범수면	강주리	112	대	331.0	331.0	조명래	울산군 온양면 대안리 563-7 석영타워 905호				
366	기정	함안군	범수면	강주리	113	대	909.0	909.0	주식회사 골드텍	창원시 반지동 23 반지대동아파트 109동 1205호				
367	기정	함안군	범수면	강주리	114-1	대	450.0	450.0	김종환	함안군 범수면 강주리 92				미등기
	변경	함안군	범수면	강주리	114-1	대	450.0	450.0	경남개발 공사	경남 창원시 성산구 용지로 244				미등기
368	기정	함안군	범수면	강주리	114-2	대	559.0	559.0	조건	서울 영등포구 신길동 499 유성연립 가동 102호				
	변경	함안군	범수면	강주리	114-2	대	559.0	559.0	경남개발 공사	경남 창원시 성산구 용지로 244				
369	기정	함안군	범수면	강주리	114-3	대	374.0	374.0	조건	서울 영등포구 신길동 499 유성연립 가동 102호				
	변경	함안군	범수면	강주리	114-3	대	374.0	374.0	경남개발 공사	경남 창원시 성산구 용지로 244				
370	기정	함안군	범수면	강주리	115	대	1,005.0	1,005.0	조건	서울 영등포구 신길동 499 유성연립 가동 102호				
	변경	함안군	범수면	강주리	115	대	1,005.0	1,005.0	경남개발 공사	경남 창원시 성산구 용지로 244				
371	기정	함안군	범수면	강주리	116-1	전	579.0	579.0	조건	서울 영등포구 신길동 499유성연립 가동102호				116에서 분할
	변경	함안군	범수면	강주리	116-1	전	579.0	579.0	경남개발 공사	경남 창원시 성산구 용지로 244				116에서 분할
372	기정	함안군	범수면	강주리	1314	도	533.0	533.0	국(농림축 산식품부)					증복지면

경 남 공 보

제2639호

2023. 10. 26.(목)

번호	구분	소재지			지번	지목	면적 (㎡)		토지소유자		관계인			비고
		군	면	리			공부 면적	편입면적 (변경승인 신청조서)	성명	주소	성명	주소	권리의 종류 및내용	
373	기정	함안군	범수면	강주리	1327-4	도	20.0	20.0	국(농림 수산부)					
374	기정	함안군	범수면	강주리	1327-8	잡	362.0	362.0	국(농림 수산부)					이지목 현황측량 지목변경
	변경	함안군	범수면	강주리	1327-8	도	362.0	362.0	국(농림 수산부)					이지목 현황측량 지목변경
375	기정	함안군	범수면	강주리	1327-13	도	4,478.0	4,478.0	국(농림 수산부)					1327에서분 할
376	기정	함안군	범수면	강주리	1327-15	대	62.0	62.0	국(농림 수산부)					1327-13에서 분할
	변경	함안군	범수면	강주리	1327-15	도	62.0	62.0	국(농림 수산부)					1327-13에서 분할
377	기정	함안군	범수면	강주리	1327-16	대	54.0	54.0	국(농림 수산부)					1327-13에서 분할
	변경	함안군	범수면	강주리	1327-16	도	54.0	54.0	국(농림 수산부)					1327-13에서 분할
378	기정	함안군	범수면	강주리	1327-17	대	8.0	8.0	국(농림 수산부)					1327-13에서 분할
	변경	함안군	범수면	강주리	1327-17	도	8.0	8.0	국(농림 수산부)					1327-13에서 분할
379	기정	함안군	범수면	강주리	1327-18	대	13.0	13.0	국(농림 수산부)					1327-13에서 분할
	변경	함안군	범수면	강주리	1327-18	도	13.0	13.0	국(농림 수산부)					1327-13에서 분할
380	기정	함안군	범수면	강주리	1327-19	대	13.0	13.0	국(농림 수산부)					1327-13에서 분할
	변경	함안군	범수면	강주리	1327-19	도	13.0	13.0	국(농림 수산부)					1327-13에서 분할
381	기정	함안군	범수면	강주리	1327-20	대	28.0	28.0	국(농림 수산부)					1327-13에서 분할
	변경	함안군	범수면	강주리	1327-20	도	28.0	28.0	국(농림 수산부)					1327-13에서 분할
382	기정	함안군	범수면	강주리	1327-21	대	78.0	78.0	국(농림 수산부)					1327-13에서 분할
	변경	함안군	범수면	강주리	1327-21	도	78.0	78.0	국(농림 수산부)					1327-13에서 분할
383	기정	함안군	범수면	강주리	1327-22	대	14.0	14.0	국(농림 수산부)					1327-13에서 분할
	변경	함안군	범수면	강주리	1327-22	도	14.0	14.0	국(농림 수산부)					1327-13에서 분할
384	기정	함안군	범수면	강주리	1327-23	대	58.0	58.0	국(농림 수산부)					1327-13에서 분할
	변경	함안군	범수면	강주리	1327-23	도	58.0	58.0	국(농림 수산부)					1327-13에서 분할
385	기정	함안군	범수면	강주리	1327-24	전	64.0	64.0	국(농림 수산부)					1327-13에서 분할
	변경	함안군	범수면	강주리	1327-24	도	64.0	64.0	국(농림 수산부)					1327-13에서 분할

경 남 공 보

제2639호

2023. 10. 26.(목)

번호	구분	소재지			지번	지목	면적 (㎡)		토지소유자		관계인			비고
		군	면	리			공부 면적	편입면적 (변경승인 신청조서)	성명	주소	성명	주소	권리의 종류 및내용	
386	기정	함안군	범수면	강주리	1327-25	도	20.0	20.0	국(농림 수산부)					1327-13에서 분할
387	기정	함안군	범수면	강주리	1327-26	대	3.0	3.0	국(농림 수산부)					1327-13에서 분할
	변경	함안군	범수면	강주리	1327-26	도	3.0	3.0	국(농림 수산부)					1327-13에서 분할
388	기정	함안군	범수면	강주리	1327-27	대	4.0	4.0	국(농림 수산부)					1327-13에서 분할
	변경	함안군	범수면	강주리	1327-27	도	4.0	4.0	국(농림 수산부)					1327-13에서 분할
389	기정	함안군	범수면	강주리	1327-28	대	30.0	30.0	국(농림 수산부)					1327-13에서 분할
	변경	함안군	범수면	강주리	1327-28	도	30.0	30.0	국(농림 수산부)					1327-13에서 분할
390	기정	함안군	범수면	강주리	1327-29	답	14.0	14.0	국(농림 수산부)					1327-13에서 분할
	변경	함안군	범수면	강주리	1327-29	도	14.0	14.0	국(농림 수산부)					1327-13에서 분할
391	기정	함안군	범수면	강주리	1327-30	목	30.0	30.0	국(농림 수산부)					1327-13에서 분할
	변경	함안군	범수면	강주리	1327-30	도	30.0	30.0	국(농림 수산부)					1327-13에서 분할
392	기정	함안군	범수면	강주리	1327-31	잡	13.0	13.0	국(농림 수산부)					1327-13에서 분할
	변경	함안군	범수면	강주리	1327-31	도	13.0	13.0	국(농림 수산부)					1327-13에서 분할
393	기정	함안군	범수면	강주리	1327-32	대	16.0	16.0	국(농림 수산부)					1327-13에서 분할
	변경	함안군	범수면	강주리	1327-32	도	16.0	16.0	국(농림 수산부)					1327-13에서 분할
394	기정	함안군	범수면	강주리	1327-33	대	27.0	27.0	국(농림 수산부)					1327-13에서 분할
	변경	함안군	범수면	강주리	1327-33	도	27.0	27.0	국(농림 수산부)					1327-13에서 분할
395	기정	함안군	범수면	강주리	1327-34	도	228.0	228.0	국(농림 수산부)					1327-13에서 분할
396	기정	함안군	범수면	강주리	1327-35	대	4.0	4.0	국(농림 수산부)					1327-13에서 분할
	변경	함안군	범수면	강주리	1327-35	도	4.0	4.0	국(농림 수산부)					1327-13에서 분할
397	기정	함안군	범수면	강주리	1327-36	대	4.0	4.0	국(농림 수산부)					1327-13에서 분할
	변경	함안군	범수면	강주리	1327-36	도	4.0	4.0	국(농림 수산부)					1327-13에서 분할
398	기정	함안군	범수면	강주리	1327-37	답	130.0	130.0	국(농림 수산부)					1327-13에서 분할
	변경	함안군	범수면	강주리	1327-37	도	130.0	130.0	국(농림 수산부)					1327-13에서 분할

경 남 공 보

제2639호

2023. 10. 26.(목)

번호	구분	소재지			지번	지목	면적 (㎡)		토지소유자		관계인			비고
		군	면	리			공부면적	편입면적 (변경승인 신청조서)	성명	주소	성명	주소	권리의 종류 및내용	
399	기정	함안군	범수면	강주리	1327-38	잡	22.0	22.0	국(농림 수산부)					1327-13에서 분할
	변경	함안군	범수면	강주리	1327-38	도	22.0	22.0	국(농림 수산부)					1327-13에서 분할
400	기정	함안군	범수면	강주리	1327-39	도	79.0	79.0	국(농림 수산부)					1327-13에서 분할
401	기정	함안군	범수면	강주리	1327-40	잡	42.0	42.0	국(농림 수산부)					1327-13에서 분할
	변경	함안군	범수면	강주리	1327-40	도	42.0	42.0	국(농림 수산부)					1327-13에서 분할
402	기정	함안군	범수면	강주리	1327-41	잡	34.0	34.0	국(농림 수산부)					1327-13에서 분할
	변경	함안군	범수면	강주리	1327-41	도	34.0	34.0	국(농림 수산부)					1327-13에서 분할
403	기정	함안군	범수면	강주리	1327-42	도	21.0	21.0	국(농림 수산부)					1327-13에서 분할
	변경	함안군	범수면	강주리	1327-42	전	21.0	21.0	국(농림 수산부)					1327-13에서 분할
404	기정	함안군	범수면	강주리	1327-43	도	885.0	885.0	국(농림 수산부)					1327-13에서 분할
405	기정	함안군	범수면	강주리	1327-44	전	20.0	20.0	국(농림 수산부)					1327-13에서 분할
	변경	함안군	범수면	강주리	1327-44	도	20.0	20.0	국(농림 수산부)					1327-13에서 분할
406	기정	함안군	범수면	강주리	1327-45	대	14.0	14.0	국(농림 수산부)					1327-13에서 분할
	변경	함안군	범수면	강주리	1327-45	도	14.0	14.0	국(농림 수산부)					1327-13에서 분할
407	기정	함안군	범수면	강주리	1327-46	전	140.0	140.0	국(농림 수산부)					1327-13에서 분할
	변경	함안군	범수면	강주리	1327-46	도	140.0	140.0	국(농림 수산부)					1327-13에서 분할
408	기정	함안군	범수면	강주리	1327-47	도	328.0	328.0	국(농림 수산부)					1327-13에서 분할
409	기정	함안군	범수면	강주리	1328	구	2.0	2.0	국 (간설부)					
410	제척	함안군	범수면	강주리	1348-1	답	2,330.4	0.0	이해영	경남 마산시 양덕동 79-9 한일타운4차아파트 404동 1401호				1/4지분
	제척							박재현	경상남도 마산시 양덕동 79-9 한일타운4차아파트 404-1401				1/4지분	
	제척							정영건	경상남도 창원시 성주동 143 루이제하우스 105-304				2/4지분	
411	제척	함안군	범수면	강주리	1348-2	답	2,560.8	0.0	조숙래	경남 함안군 범수면 강주리 205				

경 남 공 보

제2639호

2023. 10. 26.(목)

번호	구분	소재지			지번	지목	면적 (㎡)		토지소유자		관계인			비고
		군	면	리			공부면적	편입면적 (변경승인 신청조서)	성명	주소	성명	주소	권리의 종류 및내용	
412	기정	함안군	법수면	강주리	1348-3	답	3,132.0	3,132.0	한숙자	부산광역시 해운대구 선수촌로21번길 65 3동1107호(반여동 현대그린아파트)	함안축산업 협동조합	경상남도 함안군 가야읍 말산리 421-1	근저당권, 지상권	이주단지
	기정									부산중앙청 과주식회사	부산광역시 해운대구 반여동 559	근저당권	이주단지	
	기정									박만정	경상남도 김해시 분성로 482	근저당권	이주단지	
	변경	함안군	법수면	강주리	1348-3	답	3,132.0	3,132.0	경남개발 공사	경남 창원시 성산구 용지로 244				이주단지
413	기정	함안군	법수면	강주리	1348-4	답	3,604.1	3,604.1	한숙자	부산광역시 해운대구 선수촌로21번길 65 3동1107호(반여동 현대그린아파트)	함안축산업 협동조합	경상남도 함안군 가야읍 말산리 421-1	근저당권, 지상권	이주단지
	기정									부산중앙청 과주식회사	부산광역시 해운대구 반여동 559	근저당권	이주단지	
	기정									박만정	경상남도 김해시 분성로 482	근저당권	이주단지	
	변경	함안군	법수면	강주리	1348-4	답	3,604.1	3,604.1	경남개발 공사	경남 창원시 성산구 용지로 244				이주단지
414	기정	함안군	법수면	강주리	1348-5	답	947.2	947.2	한숙자	부산광역시 해운대구 선수촌로21번길 65 3동1107호(반여동 현대그린아파트)	함안축산업 협동조합	경상남도 함안군 가야읍 말산리 421-1	근저당권, 지상권	이주단지
	기정									부산중앙청 과주식회사	부산광역시 해운대구 반여동 559	근저당권	이주단지	
	기정									박만정	경상남도 김해시 분성로 482	근저당권	이주단지	
	변경	함안군	법수면	강주리	1348-5	답	947.2	947.2	경남개발 공사	경남 창원시 성산구 용지로 244				이주단지
415	제척	함안군	법수면	강주리	1348-8	도	133.8	0.0	함안군					1348-6에서 분할
416	기정	함안군	법수면	강주리	1348-9	도	31.8	31.8	함안군					1348-7에서 분할 이주단지
417	기정	함안군	법수면	강주리	1351-1	답	1,330.6	1,330.6	김진태	경남 창원시 성주동 153 유니온빌리지아파트 114동 1603호				이주단지
418	기정	함안군	법수면	강주리	1351-2	답	1,308.7	1,308.7	김진태	경남 창원시 성주동 153 유니온빌리지아파트 114동 1603호				이주단지

경 남 공 보

제2639호

2023. 10. 26.(목)

번호	구분	소재지			지번	지목	면적 (㎡)		토지소유자		관계인			비고
		군	면	리			공부면적	편입면적 (변경승인 신청조서)	성명	주소	성명	주소	권리의 종류 및내용	
419	기정	함안군	범수면	강주리	1351-3	담	1,862.1	1,862.1	김진태	경남 창원시 성주동 153 유니온빌리지아파트 114동 1603호				이주단지
420	기정	함안군	범수면	강주리	1351-4	담	1,583.5	1,583.5	김진태	경남 창원시 성주동 153 유니온빌리지아파트 114동 1603호				이주단지
421	기정	함안군	범수면	강주리	1360-1	담	2,271.9	2,271.9	경남개발 공사	경남 창원시 성산구 용지로 244				
422	기정	함안군	범수면	강주리	1360-2	담	2,197.3	2,197.3	조용관	경남 창원시 의창구 하남천서길9번길 12-4 202호 (도계동,동방연립)				1/2
	기정							조순	경상남도 창원시 마산회원구 양덕옛2길 16, 102동1203호(양덕동, 우성아파트)					1/2
	변경	함안군	범수면	강주리	1360-2	담	2,197.3	2,197.3	경남개발 공사	경남 창원시 성산구 용지로 244				
423	기정	함안군	범수면	강주리	1360-3	담	5,005.6	5,005.6	조용관	경남 창원시 의창구 하남천서길9번길 12-4 202호 (도계동,동방연립)				1/2
	기정							조순	경상남도 창원시 마산회원구 양덕옛2길 16, 102동 1203호(양덕동, 우성아파트)					1/2
	변경	함안군	범수면	강주리	1360-3	담	5,005.6	5,005.6	경남개발 공사	경남 창원시 성산구 용지로 244				
424	기정	함안군	범수면	강주리	1360-4	담	4,447.2	4,447.2	정대연	울산광역시시 남구 옥동 257 옥동시광아파트 102동 901호				1/2
	기정							김소연	서울특별시 마포구 상암동 상암택지개발사업지 구 3-7블럭 상암월드컵파크7단 지 709-702					1/2
	변경	함안군	범수면	강주리	1360-4	담	4,447.2	4,447.2	경남개발 공사	경남 창원시 성산구 용지로 244				
425	기정	함안군	범수면	강주리	1360-5	담	3,727.8	3,727.8	경남개발 공사	경남 창원시 성산구 용지로 244				
426	기정	함안군	범수면	강주리	1360-6	담	686.8	686.8	경남개발 공사	경남 창원시 성산구 용지로 244				
427	기정	함안군	범수면	강주리	1360-7	담	2,019.4	2,019.4	경남개발 공사	경남 창원시 성산구 용지로 244				

경 남 공 보

제2639호

2023. 10. 26.(목)

번호	구분	소재지			지번	지목	면적 (㎡)		토지소유자		관계인			비고
		군	면	리			공부 면적	편입면적 (변경승인 신청조서)	성명	주소	성명	주소	권리의 종류 및내용	
428	기정	함안군	범수면	강주리	1360-8	담	2,479.9	2,479.9	경남개발 공사	경남 창원시 성산구 용지로 244				
429	기정	함안군	범수면	강주리	1360-9	담	1,311.3	1,311.3	경남개발 공사	경남 창원시 성산구 용지로 244				
430	기정	함안군	범수면	강주리	1361-1	도	556.2	556.2	국(농림수 산식품부)					이주단지 1361에서 분할
431	체척	함안군	범수면	강주리	1371-1	구	2.1	0.0	국(농림수 산식품부)					1371에서 분할
432	변경	함안군	범수면	강주리	1371-2	구	278.6	173.0	국(농림수 산식품부)					이주단지 1371에서 분할
433	변경	함안군	범수면	강주리	1372-1	구	2,199.8	1,132.0	국(농림수 산식품부)					이주단지 1372에서 분할
434	기정	함안군	범수면	강주리	1373	도	203.9	203.9	국(농림수 산식품부)					이주단지
435	기정	함안군	범수면	강주리	1374	구	300.1	297.0	국(농림수 산식품부)					이주단지
436	체척	함안군	범수면	강주리	1375	도	337.1	0.0	국(농림수 산식품부)					이주단지 사업지구 체척
437	기정	함안군	범수면	강주리	1375	도	337.1	8.0	국(농림수 산식품부)					이주단지
438	기정	함안군	범수면	강주리	1393	도	2,933.1	2,933.1	함안군					
439	기정	함안군	범수면	강주리	1394	구	450.7	450.7	국(농림수 산식품부)					
440	기정	함안군	범수면	강주리	1395	도	819.5	819.5	함안군					
441	기정	함안군	범수면	강주리	1396	구	2,070.8	2,070.8	국(농림수 산식품부)					
442	기정	함안군	범수면	강주리	1397	도	1,086.0	1,086.0	국(농림수 산식품부)					
443	기정	함안군	범수면	강주리	22-1	전	512.0	512.0	경남개발 공사	경남 창원시 성산구 용지로 244				
444	기정	함안군	범수면	강주리	22	전	1,322.0	1,322.0	임봉조	군북면 사도리				
	변경	함안군	범수면	강주리	22	전	1,322.0	1,322.0	경남개발 공사	경남 창원시 성산구 용지로 244				
445	기정	함안군	범수면	강주리	23	전	1,045.0	1,045.0	조양이	군북면 박곡리 665				1/3
									조용원	군북면 박곡리 181				1/3
									조건이	군북면 박곡리 678				1/3
변경	함안군	범수면	강주리	23	전	1,045.0	1,045.0	경남개발 공사	경남 창원시 성산구 용지로 244					
446	기정	함안군	범수면	강주리	24-1	구	259.0	259.0	한국농어 촌공사	전라남도 나주시 그린로 20 (빛가람동 358)				
447	기정	함안군	범수면	강주리	24	전	442.0	442.0	경남개발 공사	경남 창원시 성산구 용지로 244				

경 남 공 보

제2639호

2023. 10. 26.(목)

번호	구분	소재지			지번	지목	면적 (㎡)		토지소유자		관계인			비고
		군	면	리			공부면적	편입면적 (변경승인 신청조서)	성명	주소	성명	주소	권리의 종류 및내용	
448	기정	함안군	범수면	강주리	25-1	전	723.0	723.0	경남개발 공사	경남 창원시 성산구 용지로 244				
449	기정	함안군	범수면	강주리	25-2	답	714.0	714.0	경남개발 공사	경남 창원시 성산구 용지로 244				
450	기정	함안군	범수면	강주리	25-3	구	588.0	588.0	한국농어 촌공사	전라남도 나주시 그린로 20 (빛가람동 358)				
451	기정	함안군	범수면	강주리	25-4	답	1,346.0	1,346.0	경남개발 공사	경남 창원시 성산구 용지로 244				
452	기정	함안군	범수면	강주리	25-5	구	391.0	391.0	한국농어 촌공사	전라남도 나주시 그린로 20 (빛가람동 358)				
453	기정	함안군	범수면	강주리	26	전	433.0	433.0	조양이	군북면 박곡리 665				1/3
	기정								조용원	군북면 박곡리 181				1/3
	기정								조건이	군북면 박곡리 678				1/3
454	변경	함안군	범수면	강주리	26	전	433.0	433.0	경남개발 공사	경남 창원시 성산구 용지로 244				
	기정	함안군	범수면	강주리	27	임	155.0	155.0	서치환					
455	변경	함안군	범수면	강주리	27	임	155.0	155.0	경남개발 공사	경남 창원시 성산구 용지로 244				
	기정	함안군	범수면	강주리	28-1	구	88.0	88.0	한국농어 촌공사	전라남도 나주시 그린로 20(빛가람동 358)				
456	기정	함안군	범수면	강주리	28-2	전	42.0	42.0	경남개발 공사	경남 창원시 성산구 용지로 244				
457	기정	함안군	범수면	강주리	28	전	429.0	429.0	경남개발 공사	경남 창원시 성산구 용지로 244				
458	기정	함안군	범수면	강주리	29-1	구	79.0	79.0	한국농어 촌공사	전라남도 나주시 그린로 20(빛가람동 358)				
459	기정	함안군	범수면	강주리	29-2	전	72.0	72.0	이병원	함안군 범수면 강주리 765				
	변경	함안군	범수면	강주리	29-2	전	72.0	72.0	경남개발 공사	경남 창원시 성산구 용지로 244				
460	기정	함안군	범수면	강주리	29	전	299.0	299.0	이병원	함안군 범수면 강주리 765				
	변경	함안군	범수면	강주리	29	전	299.0	299.0	경남개발 공사	경남 창원시 성산구 용지로 244				
461	기정	함안군	범수면	강주리	30	전	1,068.0	1,068.0	조성원	군북면 덕대리				
	변경	함안군	범수면	강주리	30	전	1,068.0	1,068.0	경남개발 공사	경남 창원시 성산구 용지로 244				
462	기정	함안군	범수면	강주리	31	임	129.0	129.0	서치환					
	변경	함안군	범수면	강주리	31	임	129.0	129.0	경남개발 공사	경남 창원시 성산구 용지로 244				

경 남 공 보

제2639호

2023. 10. 26.(목)

번호	구분	소재지			지번	지목	면적 (㎡)		토지소유자		관계인			비고
		군	면	리			공부 면적	편입면적 (변경승인 신청조서)	성명	주소	성명	주소	권리의 종류 및내용	
463	기정	함안군	범수면	강주리	32	전	268.0	268.0	조대제	함안군 범수면 강주리 115				1/2
	기정								조인제					1/2
	변경	함안군	범수면	강주리	32	전	268.0	268.0	경남개발 공사	경남 창원시 성산구 용지로 244				
464	기정	함안군	범수면	강주리	33-1	구	64.0	64.0	한국농어 촌공사	전라남도 나주시 그린로 20(빛가람동 358)				
465	기정	함안군	범수면	강주리	33-2	답	490.0	490.0	경남개발 공사	경남 창원시 성산구 용지로 244				
466	기정	함안군	범수면	강주리	33	답	762.0	762.0	경남개발 공사	경남 창원시 성산구 용지로 244				
467	기정	함안군	범수면	강주리	34-1	구	17.0	17.0	한국농어 촌공사	전라남도 나주시 그린로 20 (빛가람동 358)				
468	기정	함안군	범수면	강주리	34-2	전	127.0	127.0	조양이	군북면 박곡리 665				1/3
	기정								조용원	군북면 박곡리 181				1/3
	기정								조건이	군북면 박곡리 678				1/3
	변경	함안군	범수면	강주리	34-2	전	127.0	127.0	경남개발 공사	경남 창원시 성산구 용지로 244				
469	기정	함안군	범수면	강주리	34	전	31.0	31.0	조양이	군북면 박곡리 665				1/3
	기정								조용원	군북면 박곡리 181				1/3
	기정								조건이	군북면 박곡리 678				1/3
	변경	함안군	범수면	강주리	34	전	31.0	31.0	경남개발 공사	경남 창원시 성산구 용지로 244				
470	기정	함안군	범수면	강주리	35	답	995.0	995.0	김영이	창원시 소담동 145-5 무지개빌라 101호				
	변경	함안군	범수면	강주리	35	답	995.0	995.0	경남개발 공사	경남 창원시 성산구 용지로 244				
471	기정	함안군	범수면	강주리	36	답	340.0	340.0	김영이	창원시 소담동 145-5 무지개빌라 101호				
	변경	함안군	범수면	강주리	36	답	340.0	340.0	경남개발 공사	경남 창원시 성산구 용지로 244				
472	기정	함안군	범수면	강주리	37	답	1,550.0	1,550.0	경남개발 공사	경남 창원시 성산구 용지로 244				
473	기정	함안군	범수면	강주리	38	답	681.0	681.0	경남개발 공사	경남 창원시 성산구 용지로 244				
474	기정	함안군	범수면	강주리	39-1	도	36.0	36.0	함안군					
475	기정	함안군	범수면	강주리	39	답	962.0	962.0	경남개발 공사	창원시 성산구 용지로 244				
476	기정	함안군	범수면	강주리	40	답	1,570.0	1,570.0	경남개발 공사	경남 창원시 성산구 용지로 244				

경 남 공 보

제2639호

2023. 10. 26.(목)

번호	구분	소재지			지번	지목	면적 (㎡)		토지소유자		관계인			비고
		군	면	리			공부면적	편입면적 (변경승인 신청조서)	성명	주소	성명	주소	권리의 종류 및내용	
477	기정	함안군	범수면	강주리	41	답	6,472.0	6,472.0	신명숙	마산시 산호동 464-1				1/2지분
	기정								김성중	마산시 합포구 산호동 464-1				1/2지분
	변경	함안군	범수면	강주리	41	답	6,472.0	6,472.0	경남개발공사	경남 창원시 성산구 용지로 244				
478	기정	함안군	범수면	강주리	43-1	구	42.0	42.0	한국농어촌공사	전라남도 나주시 그린로 20(빛가람동 358)				
479	기정	함안군	범수면	강주리	44-1	구	167.0	167.0	한국농어촌공사	전라남도 나주시 그린로 20(빛가람동 358)				
480	기정	함안군	범수면	강주리	45-1	구	34.0	34.0	한국농어촌공사	전라남도 나주시 그린로 20(빛가람동 358)				
481	기정	함안군	범수면	강주리	45-2	답	330.0	330.0	나병두	경상남도 함안군 범수면 강주2길 152				
482	기정	함안군	범수면	강주리	45-3	답	385.0	385.0	경남개발공사	경남 창원시 성산구 용지로 244				
483	기정	함안군	범수면	강주리	45-4	답	385.0	385.0	경남개발공사	경남 창원시 성산구 용지로 244				
484	기정	함안군	범수면	강주리	45-5	답	250.0	250.0	문연자	경상남도 김해시 주촌면 서부로 1637번길 251-24	전매농업협동조합	경상남도 김해시 진례면 진례로 253	근저당권	52/250
	기정								경남개발공사	경남 창원시 성산구 용지로 244				198/250
	변경	함안군	범수면	강주리	45-5	답	250.0	250.0	경남개발공사	경남 창원시 성산구 용지로 244				
485	기정	함안군	범수면	강주리	45-6	답	353.0	353.0	경남개발공사	경남 창원시 성산구 용지로 244				
486	기정	함안군	범수면	강주리	45-7	답	402.0	402.0	경남개발공사	경남 창원시 성산구 용지로 244				
487	기정	함안군	범수면	강주리	45-8	답	500.0	500.0	문연자	경상남도 김해시 주촌면 서부로 1637번길 251-24	전매농업협동조합	경상남도 김해시 진례면 진례로 253	근저당권, 지상권	
	변경	함안군	범수면	강주리	45-8	답	500.0	500.0	경남개발공사	경남 창원시 성산구 용지로 244				
488	기정	함안군	범수면	강주리	45	답	385.0	385.0	경남개발공사	경남 창원시 성산구 용지로 244				
489	기정	함안군	범수면	강주리	46-2	구	21.0	21.0	한국농어촌공사	전라남도 나주시 그린로 20(빛가람동 358)				
490	기정	함안군	범수면	강주리	46-3	구	32.0	32.0	한국농어촌공사	전라남도 나주시 그린로 20(빛가람동 358)				
491	기정	함안군	범수면	강주리	47-1	구	29.0	29.0	한국농어촌공사	전라남도 나주시 그린로 20(빛가람동 358)				
492	기정	함안군	범수면	강주리	48	구	340.0	340.0	한국농어촌공사	전라남도 나주시 그린로 20(빛가람동 358)				

경 남 공 보

제2639호

2023. 10. 26.(목)

번호	구분	소재지			지번	지목	면적 (㎡)		토지소유자		관계인			비고
		군	면	리			공부면적	편입면적 (변경승인 신청조서)	성명	주소	성명	주소	권리의 종류 및내용	
493	기정	함안군	범수면	강주리	49	전	661.0	661.0	조재기	진해시 부흥동 1-11 대신한울아파트 1004호				
	변경	함안군	범수면	강주리	49	전	661.0	661.0	경남개발 공사	경남 창원시 성산구 용지로 244				
494	기정	함안군	범수면	강주리	50-1	구	42.0	42.0	한국농어 촌공사	전라남도 나주시 그린로 20(빛가람동 358)				
495	기정	함안군	범수면	강주리	50	전	550.0	550.0	조재기	진해시 부흥동 1-11 대신한울아파트 1004호				
	변경	함안군	범수면	강주리	50	전	550.0	550.0	경남개발 공사	경남 창원시 성산구 용지로 244				
496	기정	함안군	범수면	강주리	51-1	구	348.0	348.0	한국농어 촌공사	전라남도 나주시 그린로 20(빛가람동 358)				
497	기정	함안군	범수면	강주리	51-2	도	32.0	32.0	나병두	마산시 오동동 251-48				
498	기정	함안군	범수면	강주리	51-3	대	196.0	196.0	나병두	마산시 오동동 251-48				
499	기정	함안군	범수면	강주리	51	대	538.0	538.0	나병두	마산시 오동동 251-48				
500	기정	함안군	범수면	강주리	52-1	구	45.0	45.0	한국농어 촌공사	전라남도 나주시 그린로 20(빛가람동 358)				
501	기정	함안군	범수면	강주리	52-2	도	56.0	56.0	농업회사 법인주식 회사전원	경상남도 창원시 의창구 천주로 24-1 2층(서상동)	전래농업 협동조합	경상남도 김해시 진례면 진례로 253	근저당권	
	변경	함안군	범수면	강주리	52-2	도	56.0	56.0	경남개발 공사	경남 창원시 성산구 용지로 244				
502	기정	함안군	범수면	강주리	52-4	담	513.0	513.0	김성중	경상남도 함안군 범수면 강주2길 120				
503	기정	함안군	범수면	강주리	52-5	도	41.0	41.0	농업회사 법인주식 회사전원	경상남도 창원시 의창구 천주로 24-1 2층(서상동)	전래농업 협동조합	경상남도 김해시 진례면 진례로 253	근저당권	
	변경	함안군	범수면	강주리	52-5	도	41.0	41.0	경남개발 공사	경남 창원시 성산구 용지로 244				
504	기정	함안군	범수면	강주리	52-6	도	156.0	156.0	김성중	경상남도 함안군 범수면 강주2길 120				
505	기정	함안군	범수면	강주리	53-1	전	2,327.0	2,327.0	조용관	경상남도 창원시 의창구 하남천서길9번길 12-4 202호 (도계동 동방연립)				1/2지분
	기정							조순	경상남도 창원시 마산회원구 양덕옛2길 16,105동1203호				1/2지분	
	변경	함안군	범수면	강주리	53-1	전	2,327.0	2,327.0	경남개발 공사	경남 창원시 성산구 용지로 244				

경 남 공 보

제2639호

2023. 10. 26.(목)

번호	구분	소재지			지번	지목	면적 (㎡)		토지소유자		관계인			비고
		군	면	리			공부 면적	편입면적 (변경승인 신청조서)	성명	주소	성명	주소	권리의 종류 및내용	
506	기정	함안군	범수면	강주리	53-2	답	1,106.0	1,106.0	경남개발 공사	경남 창원시 성산구 용지로 244				
507	기정	함안군	범수면	강주리	53-3	도	200.0	200.0	조강제	함안군 범수면 강주리 103				미등기
	변경	함안군	범수면	강주리	53-3	도	200.0	200.0	경남개발 공사	경남 창원시 성산구 용지로 244				
508	기정	함안군	범수면	강주리	54	전	1,722.0	1,722.0	경남개발 공사	경남 창원시 성산구 용지로 244				
509	기정	함안군	범수면	강주리	55	전	1,074.0	1,074.0	김종한	함안군 범수면 강주리 92				
	변경	함안군	범수면	강주리	55	전	1,074.0	1,074.0	경남개발 공사	경남 창원시 성산구 용지로 244				
510	기정	함안군	범수면	강주리	56	묘	248.0	248.0	김석석	함안군 범수면 강주리 769				미등기
	변경	함안군	범수면	강주리	56	묘	248.0	248.0	경남개발 공사	경남 창원시 성산구 용지로 244				
511	기정	함안군	범수면	강주리	57	전	1,071.0	1,071.0	강정일	함안군 범수면 강주리 766				
	변경	함안군	범수면	강주리	57	전	1,071.0	1,071.0	경남개발 공사	경남 창원시 성산구 용지로 244				
512	기정	함안군	범수면	강주리	58	전	1,792.0	1,792.0	경남개발 공사	경남 창원시 성산구 용지로 244				
513	기정	함안군	범수면	강주리	59	전	400.0	400.0	경남개발 공사	경남 창원시 성산구 용지로 244				
514	기정	함안군	범수면	강주리	60	전	2,083.0	2,083.0	조호갑	함안군 범수면 강주리 775				
	변경	함안군	범수면	강주리	60	전	2,083.0	2,083.0	경남개발 공사	경남 창원시 성산구 용지로 244				
515	기정	함안군	범수면	강주리	61-1	임	9,369.0	9,369.0	김형대	함안군 가야읍 도항리 90				6/12지분
	기정							김형각	함안군 가야읍 말산리 484-7				4/12지분	
	기정							옥상리	함안군 가야읍 말산리 484-7				2/12지분	
	변경	함안군	범수면	강주리	61-1	임	9,369.0	9,369.0	경남개발 공사	경남 창원시 성산구 용지로 244				6/12지분
516	기정	함안군	범수면	강주리	61-2	임	4,760.0	4,760.0	창원화산 황씨기계 공과중중	황사리 312				
	변경	함안군	범수면	강주리	61-2	임	4,760.0	4,760.0	경남개발 공사	경남 창원시 성산구 용지로 244				
517	기정	함안군	범수면	강주리	61-3	임	2,374.0	2,374.0	창원화산 황씨기계 공과중중	황사리 312				
	변경	함안군	범수면	강주리	61-3	임	2,374.0	2,374.0	경남개발 공사	경남 창원시 성산구 용지로 244				
518	기정	함안군	범수면	강주리	62	전	545.0	545.0	경남개발 공사	경남 창원시 성산구 용지로 244				
519	기정	함안군	범수면	강주리	63	전	1,213.0	1,213.0	경남개발 공사	경남 창원시 성산구 용지로 244				

경 남 공 보

제2639호

2023. 10. 26.(목)

번호	구분	소재지			지번	지목	면적 (㎡)		토지소유자		관계인			비고
		군	면	리			공부면적	편입면적 (변경승인 신청조서)	성명	주소	성명	주소	권리의 종류 및내용	
520	기정	함안군	범수면	강주리	64-3	전	238.0	238.0	경남개발 공사	경남 창원시 성산구 용지로 244				
521	기정	함안군	범수면	강주리	64-4	전	1,619.0	1,619.0	경남개발 공사	창원시 성산구 용지로 244				64에서 분할
522	기정	함안군	범수면	강주리	68-1	전	2,358.0	2,358.0	경남개발 공사	창원시 성산구 용지로 244				68에서 분할
523	기정	함안군	범수면	강주리	71-1	임	1,942.0	1,942.0	함안조씨 대소현과 국제문중	함안군 범수면 강주리 115				71에서 분할
	변경	함안군	범수면	강주리	71-1	임	1,942.0	1,942.0	경남개발 공사	경남 창원시 성산구 용지로 244				71에서 분할
524	기정	함안군	범수면	강주리	72	전	1,309.0	1,309.0	경남개발 공사	경남 창원시 성산구 용지로 244				
525	기정	함안군	범수면	강주리	73	전	998.0	998.0	경남개발 공사	경남 창원시 성산구 용지로 244				
526	기정	함안군	범수면	강주리	74	대	185.0	185.0	이기	의령군 용덕면 정동리 288				
527	기정	함안군	범수면	강주리	75	전	1,038.0	1,038.0	김종환	함안군 범수면 강주리 92				마등기
	변경	함안군	범수면	강주리	75	전	1,038.0	1,038.0	경남개발 공사	경남 창원시 성산구 용지로 244				
528	기정	함안군	범수면	강주리	763-1	전	4,187.0	4,187.0	경남개발 공사	경남 창원시 성산구 용지로 244				
529	기정	함안군	범수면	강주리	763-2	임	2,926.0	2,926.0	경남개발 공사	경남 창원시 성산구 용지로 244				
530	기정	함안군	범수면	강주리	764	전	2,572.0	2,572.0	경남개발 공사	경남 창원시 성산구 용지로 244				
531	기정	함안군	범수면	강주리	765	대	2,750.0	2,750.0	함안조씨 대소현과 국제문중	함안군 범수면 강주리 115				
532	기정	함안군	범수면	강주리	766-1	대	235.0	235.0	배필자	범수면 강주리 766				
533	기정	함안군	범수면	강주리	766-2	대	217.0	217.0	조용관	경상남도 창원시 의창구 하남천서길9번길 12-4 202호(도계동 동방연립)				1/2지분
	기정							조순	경상남도 창원시 마산회원구 양덕옛2길 16,105동1203호				1/2지분	
	변경	함안군	범수면	강주리	766-2	대	217.0	217.0	경남개발 공사	경남 창원시 성산구 용지로 244				
534	기정	함안군	범수면	강주리	766	대	325.0	325.0	홍윤옥	함안군 범수면 강주리 766				
535	기정	함안군	범수면	강주리	767-1	답	79.0	79.0	조두식	함안군 범수면 강주리 766				
	변경	함안군	범수면	강주리	767-1	답	79.0	79.0	조대현	경남 창원시 마산합포구 완월남로 45, 101동 1301호(완월동, 청구제네스아파트)				

경 남 공 보

제2639호

2023. 10. 26.(목)

번호	구분	소재지			지번	지목	면적 (㎡)		토지소유자		관계인			비고
		군	면	리			공부면적	편입면적 (변경승인 신청조서)	성명	주소	성명	주소	권리의 종류 및내용	
536	기정	함안군	법수면	강주리	767	대	616.0	616.0	배필자	법수면 강주리 766				
537	기정	함안군	법수면	강주리	768-1	도	105.0	105.0	조두식	함안군 법수면 강주리 766				
	변경	함안군	법수면	강주리	768-1	도	105.0	105.0	조대현	경남 창원시 마산합포구 완월남로 45, 101동 1301호(완월동, 청구제네스아파트)				
538	기정	함안군	법수면	강주리	768	대	499.0	499.0	조두식	함안군 법수면 강주리 766				767-2와 합병
	변경	함안군	법수면	강주리	768	대	499.0	499.0	조대현	경남 창원시 마산합포구 완월남로 45, 101동 1301호(완월동, 청구제네스아파트)				767-2와 합병
	합병	함안군	법수면	강주리	767-2	답	135.0	0.0	조대현	경남 창원시 마산합포구 완월남로 45, 101동 1301호(완월동, 청구제네스아파트)				788로 합병
539	기정	함안군	법수면	강주리	769	대	1,653.0	1,653.0	김성문	경상남도 함안군 법수면 강주리 776	김해김씨참판공대함안국계문중중증	경남 함안군 법수면 강주리 766	가처분	2/3지분
	기정							김수봉	부산시 부산진구 양정1동 산73	김해김씨참판공대함안국계문중중증	경남 함안군 법수면 강주리 766	가처분	1/3지분	
540	기정	함안군	법수면	강주리	76	묘	258.0	258.0	경남개발공사	경남 창원시 성산구 용지로 244				
541	기정	함안군	법수면	강주리	770	대	1,028.0	1,028.0	함안조씨대소현과국계문중	함안군 법수면 강주리 115				
542	기정	함안군	법수면	강주리	771	대	1,187.0	1,187.0	진주강씨국계중증	함안군 법수면 강주리 769				
543	기정	함안군	법수면	강주리	772	전	1,091.0	1,091.0	조용관	경상남도 창원시 의창구 하남천서길9번길 12-4 202호 (도계동 동방언립)				1/2지분
	기정							조순	경상남도 창원시 마산회원구 양덕옛2길 16,105동1203호				1/2지분	
	변경	함안군	법수면	강주리	772	전	1,091.0	1,091.0	경남개발공사	경남 창원시 성산구 용지로 244				1/2지분
544	기정	함안군	법수면	강주리	773	임	5,070.0	5,070.0	조태제	함안군 법수면 강주리 208				1/2지분
	기정							조철수	함안군 법수면 강주리 208				1/2지분	
	변경	함안군	법수면	강주리	773	임	5,070.0	5,070.0	경남개발공사	경남 창원시 성산구 용지로 244				

경 남 공 보

제2639호

2023. 10. 26.(목)

번호	구분	소재지			지번	지목	면적 (㎡)		토지소유자		관계인			비고
		군	면	리			공부면적	편입면적 (변경승인 신청조서)	성명	주소	성명	주소	권리의 종류 및내용	
545	기정	함안군	범수면	강주리	774	대	486.0	486.0	이을상	함안군 범수면 강주리 774				미등기
546	기정	함안군	범수면	강주리	775-1	대	335.0	335.0	김종갑	함안군 범수면 강주리 771				
	변경	함안군	범수면	강주리	775-1	대	335.0	335.0	경남개발공사	경남 창원시 성산구 용지로 244				
547	기정	함안군	범수면	강주리	775-2	대	414.0	414.0	조현오	함안군 범수면 강주리 103				
548	기정	함안군	범수면	강주리	775	대	593.0	593.0	조현오	함안군 범수면 강주리 103				
549	기정	함안군	범수면	강주리	776	대	1,732.0	1,732.0	조근준	김해시 내동 1125-4 경원마을현대아파트 304동 305호				
550	기정	함안군	범수면	강주리	777	전	899.0	899.0	김홍권	함안면 괴산리 148				
	변경	함안군	범수면	강주리	777	전	899.0	899.0	경남개발공사	경남 창원시 성산구 용지로 244				
551	기정	함안군	범수면	강주리	778-2	도	52.0	52.0	주식회사 제이엔씨공업	함안군 범수면 강주리 778	미산 세무서장			압류
	기정									경남은행	경상남도 창원시 마산회원구 3.15대로 642	근저당권		
	변경	함안군	범수면	강주리	778-2	도	52.0	52.0	경남개발공사	경남 창원시 성산구 용지로 244				
552	기정	함안군	범수면	강주리	778-3	도	28.0	28.0	주식회사 제이엔씨공업	경상남도 함안군 범수면 장백로 502	미산세무소			압류
	기정									경남은행	경상남도 창원시 마산회원구 3.15대로 642	근저당권		
	변경	함안군	범수면	강주리	778-3	도	28.0	28.0	경남개발공사	경남 창원시 성산구 용지로 244				
553	기정	함안군	범수면	강주리	778	장	6,108.0	6,108.0	경남개발공사	경남 창원시 성산구 용지로 244				
554	기정	함안군	범수면	강주리	779-1	전	332.0	332.0	주식회사 해강산업	경상남도 함안군 범수면 장백로 500,2층				
555	기정	함안군	범수면	강주리	779	전	236.0	236.0	이재봉	경상남도 창원시 마산회원구 내서읍 삼풍로 82 103동 1303호(현대아파트)				255/1987 지분
	기정								주식회사 해강산업	경상남도 함안군 범수면 강주리 834-1 2층				1752/1987 지분
	변경	함안군	범수면	강주리	779	전	236.0	236.0	경남개발공사	경남 창원시 성산구 용지로 244				
556	기정	함안군	범수면	강주리	77	임	9,137.0	9,137.0	경남개발공사	경남 창원시 성산구 용지로 244				

경 남 공 보

제2639호

2023. 10. 26.(목)

번호	구분	소재지			지번	지목	면적 (㎡)		토지소유자		관계인			비고
		군	면	리			공부면적	편입면적 (변경승인 신청조서)	성명	주소	성명	주소	권리의 종류 및내용	
557	기정	함안군	범수면	강주리	782-1	임	1,386.0	1,386.0	경남개발 공사	경남 창원시 성산구 용지로 244	진례농업 협동조합	경상남도 김해시 진례면 진례로 253	근지방권, 지상권	
558	기정	함안군	범수면	강주리	782-7	도	15.0	15.0	김진수	부산 좌천동 632				미등기 782-2에서 분할
	변경	함안군	범수면	강주리	782-7	도	15.0	15.0	경남개발 공사	경남 창원시 성산구 용지로 244				미등기 782-2에서 분할
559	기정	함안군	범수면	강주리	782-8	도	177.0	177.0	한국농어 촌공사	전라남도 나주시 그린로 20(빛가람동 358)				782-3에서 분할
560	기정	함안군	범수면	강주리	782-10	도	221.0	221.0	함안군					782-4에서 분할
561	기정	함안군	범수면	강주리	78	전	466.0	466.0	경남개발 공사	경남 창원시 성산구 용지로 244				
562	기정	함안군	범수면	강주리	79-1	대	1,220.0	1,220.0	조천례	함안군 범수면 강주리 111				
563	기정	함안군	범수면	강주리	79-2	전	3,117.0	3,117.0	조천례	마산시 구암동 9브룩12롯데익2				
	변경	함안군	범수면	강주리	79-2	전	3,117.0	3,117.0	경남개발 공사	경남 창원시 성산구 용지로 244				
564	기정	함안군	범수면	강주리	80-1	구	403.0	403.0	한국농어 촌공사	전라남도 나주시 그린로 20(빛가람동 358)				
565	기정	함안군	범수면	강주리	80-2	답	27.0	27.0	경남개발 공사	경남 창원시 성산구 용지로 244				
566	기정	함안군	범수면	강주리	80-4	도	160.0	160.0	경남개발 공사	경남 창원시 성산구 용지로 244				
567	기정	함안군	범수면	강주리	807-7	도	87.0	87.0	한국농어 촌공사	전라남도 나주시 그린로 20(빛가람동 358)				807-3에서 분할
568	기정	함안군	범수면	강주리	808-1	도	28.0	28.0	한국농어 촌공사	전라남도 나주시 그린로 20(빛가람동 358)				
569	기정	함안군	범수면	강주리	808-2	도	4.0	4.0	한국농어 촌공사	전라남도 나주시 그린로 20(빛가람동 358)				
570	기정	함안군	범수면	강주리	808-3	도	49.0	49.0	함안군					이지목 현황측량
571	기정	함안군	범수면	강주리	808-4	장	70.0	70.0	함안군					이지목 현황측량으 로 인한 분할
	변경	함안군	범수면	강주리	808-4	도	70.0	70.0	함안군					이지목 현황측량으 로 인한 분할
572	기정	함안군	범수면	강주리	808	장	3,078.0	3,078.0	경남개발 공사	경남 창원시 성산구 용지로 244				

경 남 공 보

제2639호

2023. 10. 26.(목)

번호	구분	소재지			지번	지목	면적 (㎡)		토지소유자		관계인			비고
		군	면	리			공부면적	편입면적 (변경승인 신청조서)	성명	주소	성명	주소	권리의 종류 및내용	
573	기정	함안군	범수면	강주리	80	답	1,916.0	1,916.0	조선래	경상남도 함안군 범수면 강주2길 166	가농업 협동조합	경상남도 함안군 가야읍 말산리 414-5	근저당권	
574	기정	함안군	범수면	강주리	810-1	도	189.0	189.0	한국농어 촌공사	전라남도 나주시 그린로 20(빛가람동 358)				
575	기정	함안군	범수면	강주리	810-2	전	22.0	22.0	박인수	경상북도 경산시 대학로9길 34 101동 106호(정평동 한솔1차아파트)	경남마산 융합조합	경상남도 창원시 마산합포구 해안대로 1	근저당권, 지상권	
	변경	함안군	범수면	강주리	810-2	전	22.0	22.0	경남개발 공사	경남 창원시 성산구 용지로 244				
576	기정	함안군	범수면	강주리	810-3	전	123.0	123.0	허정윤	창원시 반지동 50-3				
	변경	함안군	범수면	강주리	810-3	전	123.0	123.0	경남개발 공사	경남 창원시 성산구 용지로 244				
577	기정	함안군	범수면	강주리	810-4	도	680.0	680.0	함안군					
578	기정	함안군	범수면	강주리	810	전	84.0	84.0	김진옥	함안군 범수면 강주리 833				
	변경	함안군	범수면	강주리	810	전	84.0	84.0	경남개발 공사	경남 창원시 성산구 용지로 244				
579	기정	함안군	범수면	강주리	81-1	도	71.0	71.0	경남개발 공사	경남 창원시 성산구 용지로 244				
580	기정	함안군	범수면	강주리	811	전	1,061.0	1,061.0	이수자	경상남도 함안군 범수면 장백로 485-24				
	변경	함안군	범수면	강주리	811	전	1,061.0	1,061.0	경남개발 공사	경남 창원시 성산구 용지로 244				
581	기정	함안군	범수면	강주리	813-1	전	2,173.0	2,173.0	김진옥	함안군 범수면 강주리 833				
	변경	함안군	범수면	강주리	813-1	전	2,173.0	2,173.0	경남개발 공사	경남 창원시 성산구 용지로 244				
582	기정	함안군	범수면	강주리	813-8	도	74.0	74.0	한국농어 촌공사	전라남도 나주시 그린로 20(빛가람동 358)				813-4에서 분할
583	기정	함안군	범수면	강주리	813-9	도	1.0	1.0	한국농어 촌공사	전라남도 나주시 그린로 20(빛가람동 358)				813-5에서 분할
584	기정	함안군	범수면	강주리	813-10	도	466.0	466.0	함안군					813-6에서 분할
585	기정	함안군	범수면	강주리	813-11	전	49.0	49.0	함안군					813-10에서 분할
	변경	함안군	범수면	강주리	813-11	도	49.0	49.0	함안군					813-10에서 분할
586	기정	함안군	범수면	강주리	813-7	전	99.0	99.0	강호경	함안군 범수면 강주리 846				
	변경	함안군	범수면	강주리	813-7	전	99.0	99.0	경남개발 공사	경남 창원시 성산구 용지로 244				
587	기정	함안군	범수면	강주리	814	전	116.0	116.0	강영수					미등기
	변경	함안군	범수면	강주리	814	전	116.0	116.0	경남개발 공사	경남 창원시 성산구 용지로 244				미등기

경 남 공 보

제2639호

2023. 10. 26.(목)

번호	구분	소재지			지번	지목	면적 (㎡)		토지소유자		관계인			비고
		군	면	리			공부면적	편입면적 (변경승인 신청조서)	성명	주소	성명	주소	권리의 종류 및내용	
588	기정	함안군	범수면	강주리	815-6	도	23.0	23.0	한국농어 촌공사	전라남도 나주시 그린로 20(빛가람동 358)				815-1에서 분할
589	기정	함안군	범수면	강주리	815-5	도	73.0	73.0	김진옥	함안군 범수면 강주리 833				
	변경	함안군	범수면	강주리	815-5	도	73.0	73.0	경남개발 공사	경남 창원시 성산구 용지로 244				
590	기정	함안군	범수면	강주리	816-7	도	17.0	17.0	한국농어 촌공사	전라남도 나주시 그린로 20(빛가람동 358)				816-3에서 분할
591	기정	함안군	범수면	강주리	816-8	도	156.0	156.0	한국농어 촌공사	전라남도 나주시 그린로 20(빛가람동 358)				816-3에서 분할
592	기정	함안군	범수면	강주리	816-5	전	87.0	87.0	강철중	함안군 범수면 강주리 775				
	변경	함안군	범수면	강주리	816-5	전	87.0	87.0	경남개발 공사	경남 창원시 성산구 용지로 244				
593	기정	함안군	범수면	강주리	816-6	도	56.0	56.0	함안군					
594	기정	함안군	범수면	강주리	81	목	1,235.0	1,235.0	조선래	함안군 범수면 강주리 113				
	변경	함안군	범수면	강주리	81	목	1,235.0	1,235.0	경남개발 공사	경남 창원시 성산구 용지로 244				
595	기정	함안군	범수면	강주리	82	대	129.0	129.0	김철호	함안군 범수면 강주리 769				
	변경	함안군	범수면	강주리	82	대	129.0	129.0	경남개발 공사	경남 창원시 성산구 용지로 244				
596	기정	함안군	범수면	강주리	834-10	도	23.0	23.0	함안군					
597	기정	함안군	범수면	강주리	834-11	도	9.0	9.0	함안군					
598	기정	함안군	범수면	강주리	834-12	도	22.0	22.0	함안군					
599	기정	함안군	범수면	강주리	834-13	도	53.0	53.0	함안군					
600	기정	함안군	범수면	강주리	834-14	대	220.0	220.0	경남개발 공사	경남 창원시 성산구 용지로 244				
601	기정	함안군	범수면	강주리	834-15	도	28.0	28.0	경남개발 공사	경남 창원시 성산구 용지로 244				
602	기정	함안군	범수면	강주리	834-2	주	259.0	259.0	정덕자	경상남도 함안군 가야읍 한철골길 27-44,101호	국민건강 보험공단	강원도 원주시 건강로 32	임류	
	변경	함안군	범수면	강주리	834-2	주	259.0	259.0	경남개발 공사	경남 창원시 성산구 용지로 244				
603	기정	함안군	범수면	강주리	834-16	도	7.0	7.0	한국농어 촌공사	전라남도 나주시 그린로 20(빛가람동 358)				834-7에서 분할
604	기정	함안군	범수면	강주리	834-17	도	24.0	24.0	한국농어 촌공사	전라남도 나주시 그린로 20(빛가람동 358)				834-7에서 분할
605	기정	함안군	범수면	강주리	834-18	도	14.0	14.0	한국농어 촌공사	전라남도 나주시 그린로 20(빛가람동 358)				834-7에서 분할

경 남 공 보

제2639호

2023. 10. 26.(목)

번호	구분	소재지			지번	지목	면적 (㎡)		토지소유자		관계인			비고
		군	면	리			공부면적	편입면적 (변경승인 신청조서)	성명	주소	성명	주소	권리의 종류 및내용	
606	기정	함안군	범수면	강주리	834-19	도	5.0	5.0	한국농어 촌공사	전라남도 나주시 그린로 20(빛가람동 358)				834-8에서 분할
607	기정	함안군	범수면	강주리	834-20	도	19.0	19.0	한국농어 촌공사	전라남도 나주시 그린로 20(빛가람동 358)				834-9에서 분할
608	기정	함안군	범수면	강주리	835-6	도	9.0	9.0	한국농어 촌공사	전라남도 나주시 그린로 20(빛가람동 358)				835-4에서 분할
609	기정	함안군	범수면	강주리	835-7	도	13.0	13.0	한국농어 촌공사	전라남도 나주시 그린로 20(빛가람동 358)				835-4에서 분할
610	기정	함안군	범수면	강주리	835-8	도	219.0	219.0	함안군					835-5에서 분할
611	기정	함안군	범수면	강주리	836-1	전	1,308.0	1,308.0	박명순	경상남도 창원시 진해구 신항4로 75 1308동 2603호(용원동 부산신항사당으로 부영13단지)	마산남성신 용원동조합	경상남도 창원시 마산합포구 몽고정길 47	근저당권, 지상권	
	변경	함안군	범수면	강주리	836-1	전	1,308.0	1,308.0	경남개발 공사	경남 창원시 성산구 용지로 244				
612	기정	함안군	범수면	강주리	836-2	도	62.0	62.0	박명순	경상남도 창원시 진해구 신항4로 75 1308동 2603호(용원동 부산신항사당으로 부영13단지)	마산남성신 용원동조합	경상남도 창원시 마산합포구 몽고정길 47	근저당권	1/2지분
	기정							김종철	경상남도 창원시 의창구 반계로 104-9,205동302호	함안축산업 협동조합	경상남도 함안군 가야읍 말산리 421-1	근저당권	1/2지분	
	기정									마산남성신 용원동조합	경상남도 창원시 마산합포구 몽고정길 47	근저당권		
	변경	함안군	범수면	강주리	836-2	도	62.0	62.0	경남개발 공사	경남 창원시 성산구 용지로 244				
613	기정	함안군	범수면	강주리	836-3	전	79.0	79.0	박명순	경상남도 창원시 진해구 신항4로 75 1308동 2603호(용원동 부산신항사당으로 부영13단지)	마산남성신 용원동조합	경상남도 창원시 마산합포구 몽고정길 47	근저당권, 지상권	
	변경	함안군	범수면	강주리	836-3	전	79.0	79.0	경남개발 공사	경남 창원시 성산구 용지로 244				

경 남 공 보

제2639호

2023. 10. 26.(목)

번호	구분	소재지			지번	지목	면적 (㎡)		토지소유자		관계인			비고
		군	면	리			공부면적	편입면적 (변경승인 신청조서)	성명	주소	성명	주소	권리의 종류 및내용	
614	기정	함안군	범수면	강주리	836-4	도	160.0	160.0	박명순	경상남도 창원시 진해구 신항4로 75 1308동 2603호 (용원동 부산신항사당으로 부영13단지)	함안축산업 협동조합	경상남도 함안군 가야읍 말산리 421-1	지상권	1/2지분
	기정										마산남성신 용협동조합	경상남도 창원시 마산합포구 몽고정길 47	근저당권	
	기정								김종철	경상남도 창원시 의창구 반계로 104-9,205동302호	함안축산업 협동조합	경상남도 함안군 가야읍 말산리 421-1	근저당권, 지상권	1/2지분
	변경	함안군	범수면	강주리	836-4	도	160.0	160.0	경남개발 공사	경남 창원시 성산구 용지로 244				
615	기정	함안군	범수면	강주리	836-5	창	765.0	765.0	김종철	경상남도 창원시 의창구 반계로 104-9 205동 302호 (팔용동 벽산블루밍 아파트에이단지)	함안축산업 협동조합	경상남도 함안군 가야읍 말산리 421-1	근저당권, 지상권	
616	기정	함안군	범수면	강주리	836	주	860.0	860.0	정덕자	경상남도 함안군 가야읍 한절골길 27-44 101호(성산아트빌)	국민건강 보험공단	강원도 원주시 건강로 32	압류	
	기정										함안축산업 협동조합	경상남도 함안군 가야읍 말산리 421-1	근저당권	
	변경	함안군	범수면	강주리	836	주	860.0	860.0	경남개발 공사	경남 창원시 성산구 용지로 244				
617	기정	함안군	범수면	강주리	837	전	2,483.0	2,483.0	강원숙	경상남도 김해시 가야로 60 312동 1302호(삼계동 분성마을3단지동원 로얄듀크)				
	변경	함안군	범수면	강주리	837	전	2,483.0	2,483.0	경남개발 공사	경남 창원시 성산구 용지로 244				
618	기정	함안군	범수면	강주리	838-1	묘	961.0	961.0	김종철	경상남도 창원시 의창구 반계로 104-9 205동 302호 (팔용동 팔용벽산 블루밍에이단지)	함안축산업 협동조합	경남 함안군 가야읍 함안대로 548	근저당권	
619	기정	함안군	범수면	강주리	838-5	도	4.0	4.0	한국농어 촌공사	전라남도 나주시 그린로 20(빛가람동 358)				838-3에서 분할
620	기정	함안군	범수면	강주리	838-4	도	12.0	12.0	함안군					
621	기정	함안군	범수면	강주리	839-1	전	415.0	415.0	경남개발 공사	경남 창원시 성산구 용지로 244				
622	기정	함안군	범수면	강주리	839-5	도	38.0	38.0	한국농어 촌공사	전라남도 나주시 그린로 20(빛가람동 358)				839-3에서 분할
623	기정	함안군	범수면	강주리	839-4	도	42.0	42.0	함안군					이지목 현황측량

경 남 공 보

제2639호

2023. 10. 26.(목)

번호	구분	소재지			지번	지목	면적 (㎡)		토지소유자		관계인			비고
		군	면	리			공부면적	편입면적 (변경승인 신청조서)	성명	주소	성명	주소	권리의 종류 및내용	
624	기정	함안군	범수면	강주리	839-7	도	13.0	13.0	함안군					839-4에서 분할
624	기정	함안군	범수면	강주리	83	대	198.0	198.0	조건	서울 영등포구 신길동 499 유성연립 가동 102호				
	변경	함안군	범수면	강주리	83	대	198.0	198.0	경남개발 공사	경남 창원시 성산구 용지로 244				
625	기정	함안군	범수면	강주리	840-5	도	45.0	45.0	한국농어 촌공사	전라남도 나주시 그린로 20(빛가람동 358)				840-1에서 분할
626	기정	함안군	범수면	강주리	841-1	전	835.0	835.0	경남개발 공사	경남 창원시 성산구 용지로 244				
627	기정	함안군	범수면	강주리	841-11	도	33.0	33.0	신농점세	함안군 범수면 강주리 776				미등기 841-2에서 분할
	변경	함안군	범수면	강주리	841-11	도	33.0	33.0	경남개발 공사	경남 창원시 성산구 용지로 244				미등기 841-2에서 분할
628	기정	함안군	범수면	강주리	841-12	도	220.0	220.0	한국농어 촌공사	전라남도 나주시 그린로 20 (빛가람동 358)				841-4에서 분할
629	기정	함안군	범수면	강주리	841-5	구	15.0	15.0	한국농어 촌공사	전라남도 나주시 그린로 20(빛가람동 358)				
630	기정	함안군	범수면	강주리	841-7	도	9.0	9.0	함안군					
631	기정	함안군	범수면	강주리	841-8	도	99.0	99.0	함안군					
632	기정	함안군	범수면	강주리	84-1	도	41.0	41.0	황옥자	황사리 348				
	변경	함안군	범수면	강주리	84-1	도	41.0	41.0	경남개발 공사	경남 창원시 성산구 용지로 244				
633	기정	함안군	범수면	강주리	842-1	도	154.0	154.0	함안군					
	변경	함안군	범수면	강주리	842-1	도	154.0	154.0	경남개발 공사	경남 창원시 성산구 용지로 244				
634	기정	함안군	범수면	강주리	842	대	633.0	633.0	조영주	경상남도 함안군 군북면 효자골길 170-5	주식회사 산자산업	경남 함안군 범수면 범정로 83-41	가압류	
	기정										박재집	부산 남구 수영로 345, 104동1402호	가압류	
	기정										김혜사무소		압류	
	기정										함안축산업 협동조합	경남 함안군 가야읍 함안대로 548	가압류	
	기정										함안군		압류	
	기정										함안축산업 협동조합	경남 함안군 가야읍 함안대로 548	근저당권	
	변경	함안군	범수면	강주리	842	대	633.0	633.0	경남개발 공사	경남 창원시 성산구 용지로 244	주식회사 산자산업	경남 함안군 범수면 범정로 83-41	가압류	

경 남 공 보

제2639호

2023. 10. 26.(목)

번호	구분	소재지			지번	지목	면적 (㎡)		토지소유자		관계인			비고
		군	면	리			공부면적	편입면적 (변경승인 신청조서)	성명	주소	성명	주소	권리의 종류 및내용	
635	기정	함안군	범수면	강주리	843-1	도	302.0	302.0	함안군					
636	기정	함안군	범수면	강주리	843	묘	1,576.0	1,576.0	김건용	부산 금정구 장전동 205-2 장전동우남이채롬 604호				
	변경	함안군	범수면	강주리	843	묘	1,576.0	1,576.0	경남개발 공사	경남 창원시 성산구 용지로 244				
637	기정	함안군	범수면	강주리	844-1	대	335.0	335.0	조숙이	경상남도 함안군 범수면 강주리 92-1				
638	기정	함안군	범수면	강주리	844	대	561.0	561.0	황경철	창원시 동정동 536-2 남아그린타워아파트 910호				
	변경	함안군	범수면	강주리	844	대	561.0	561.0	경남개발 공사	경남 창원시 성산구 용지로 244				
639	기정	함안군	범수면	강주리	845-1	대	77.0	77.0	조근준	김해시 내동 1125-4 경원마을현대아파트 304동 305호				
640	기정	함안군	범수면	강주리	845	대	507.0	507.0	이영섭	함안군 범수면 강주리 765				
641	기정	함안군	범수면	강주리	846-1	대	347.0	347.0	김준수	함안군 범수면 강주리 846				
642	기정	함안군	범수면	강주리	846	대	288.0	288.0	강호경	함안군 범수면 강주리 846				
643	기정	함안군	범수면	강주리	847	대	625.0	625.0	국계동 새마을회	함안군 범수면 강주리 847				
644	기정	함안군	범수면	강주리	848-1	도	108.0	108.0	경남개발 공사	경남 창원시 성산구 용지로 244	내수공업 협동조합	경상남도 창원시 내수읍 광려천서로 71	근저당권, 지상권	
645	기정	함안군	범수면	강주리	848	답	3,485.0	3,485.0	경남개발 공사	경남 창원시 성산구 용지로 244				
646	기정	함안군	범수면	강주리	849-1	전	2,145.0	2,145.0	차정숙	울산 중구 복산동 329 동덕현대아파트 3동 507호				
647	기정	함안군	범수면	강주리	849-2	답	1,104.0	1,104.0	차정숙	울산 중구 복산동 329 동덕현대아파트 3동 507호				
648	기정	함안군	범수면	강주리	84	답	491.0	491.0	경남개발 공사	경남 창원시 성산구 용지로 244				
649	기정	함안군	범수면	강주리	850	전	155.0	155.0	박인계	함안군 범수면 강주리 765				
650	기정	함안군	범수면	강주리	851-1	도	128.0	128.0	이원식	함안군 범수면 강주리 775				
	변경	함안군	범수면	강주리	851-1	도	128.0	128.0	경남개발 공사	경남 창원시 성산구 용지로 244				
651	기정	함안군	범수면	강주리	851-2	도	8.0	8.0	이원식	함안군 범수면 강주리 775				
	변경	함안군	범수면	강주리	851-2	도	8.0	8.0	경남개발 공사	경남 창원시 성산구 용지로 244				

경 남 공 보

제2639호

2023. 10. 26.(목)

번호	구분	소재지			지번	지목	면적 (㎡)		토지소유자		관계인			비고
		군	면	리			공부면적	편입면적 (변경승인 신청조서)	성명	주소	성명	주소	권리의 종류 및내용	
652	기정	함안군	범수면	강주리	851	목	1,447.0	1,447.0	이재석	경상남도 함안군 가야읍 가야15길 26 101동 905호 (남경타운)	함안축산업 협동조합	경상남도 함안군 가야읍 함안대로 548		
653	기정	함안군	범수면	강주리	852	답	2,126.0	2,126.0	경남개발 공사	경남 창원시 성산구 용지로 244				
654	기정	함안군	범수면	강주리	853	답	585.0	585.0	조건	서울 영등포구 신길동 499 유성연립 가동 102호				
	변경	함안군	범수면	강주리	853	답	585.0	585.0	경남개발 공사	경남 창원시 성산구 용지로 244				
655	기정	함안군	범수면	강주리	854	답	1,359.0	1,359.0	경남개발 공사	경남 창원시 성산구 용지로 244				
656	기정	함안군	범수면	강주리	855	답	198.0	198.0	이재석	가야읍 말산리 176 국일마이존 201호				
	변경	함안군	범수면	강주리	855	답	198.0	198.0	경남개발 공사	경남 창원시 성산구 용지로 244				
657	기정	함안군	범수면	강주리	856	답	635.0	635.0	조용관	경상남도 창원시 의창구 하남천서길 9번길12-4,202호				1/2지분
	기정								조순	경상남도 창원시 마산회원구 양덕옛2길 16,105동1203호				1/2지분
	변경	함안군	범수면	강주리	856	답	635.0	635.0	경남개발 공사	경남 창원시 성산구 용지로 244				1/2지분
658	기정	함안군	범수면	강주리	857	답	1,451.0	1,451.0	이재석	가야읍 말산리 176 국일마이존 201호				
	변경	함안군	범수면	강주리	857	답	1,451.0	1,451.0	경남개발 공사	경남 창원시 성산구 용지로 244				
659	기정	함안군	범수면	강주리	858-1	전	257.0	257.0	경남개발 공사	경남 창원시 성산구 용지로 244				
660	기정	함안군	범수면	강주리	858	장	1,231.0	1,231.0	화성산업 주식회사	경상남도 함안군 범수면 강주리 860-5				
	변경	함안군	범수면	강주리	858	장	1,231.0	1,231.0	경남개발 공사	경남 창원시 성산구 용지로 244				
661	기정	함안군	범수면	강주리	859	장	559.0	559.0	화성산업 주식회사	경상남도 함안군 범수면 강주리 860-5				
	변경	함안군	범수면	강주리	859	장	559.0	559.0	경남개발 공사	경남 창원시 성산구 용지로 244				
662	기정	함안군	범수면	강주리	85	답	1,392.0	1,392.0	조영제	마산시 회원동 69-34				1/2지분
	기정								조복래	함안군 범수면 강주리 112				1/2지분

경 남 공 보

제2639호

2023. 10. 26.(목)

번호	구분	소재지			지번	지목	면적 (㎡)		토지소유자		관계인			비고
		군	면	리			공부 면적	편입면적 (변경승인 신청조서)	성명	주소	성명	주소	권리의 종류 및내용	
663	기정	함안군	범수면	강주리	860-1	장	1,332.0	1,332.0	화성산업 주식회사	경상남도 범수면 강주2길 22	주식회사 화성파카	양산시 유산동 215	근저당권	
	기정										주식회사 파카하니 캐릭터	양산시 유산공단4길 77	근저당권	
	변경	함안군	범수면	강주리	860-1	장	1,332.0	1,332.0	경남개발 공사	경남 창원시 성산구 용지로 244				
664	기정	함안군	범수면	강주리	860-2	잡	400.0	400.0	이영섭	함안군 범수면 강주리 765				
	변경	함안군	범수면	강주리	860-2	잡	400.0	400.0	경남개발 공사	경남 창원시 성산구 용지로 244				
665	기정	함안군	범수면	강주리	860-3	구	265.0	265.0	한국농어 촌공사	진라남도 나주시 그린로 20(빛가람동 358)				
666	기정	함안군	범수면	강주리	860-5	장	2,645.0	2,645.0	화성산업 주식회사	경상남도 함안군 범수면 강주리 860-5	주식회사 화성파카	양산군 양산읍 유산리 215	근저당권	
	기정										한국농어 촌공사	구미시 공단동 145-6	근저당권	
	기정										주식회사 파카하니 캐릭터	양산시 유산공단4길 77	근저당권	
	변경	함안군	범수면	강주리	860-5	장	2,645.0	2,645.0	경남개발 공사	경남 창원시 성산구 용지로 244				
667	기정	함안군	범수면	강주리	861	임	298.0	298.0	국(건설교 통부)					
668	기정	함안군	범수면	강주리	862	담	2,126.0	2,126.0	강호경	함안군 범수면 강주리 846	가업승 인합의서	경상남도 함안군 가야읍 말산리 414-5	근저당권	
	변경	함안군	범수면	강주리	862	담	2,126.0	2,126.0	경남개발 공사	경남 창원시 성산구 용지로 244				
669	기정	함안군	범수면	강주리	864-10	대	194.0	194.0	함안군					
	변경	함안군	범수면	강주리	864-10	대	194.0	194.0	경남개발 공사	경남 창원시 성산구 용지로 244				
670	기정	함안군	범수면	강주리	864-11	대	43.0	43.0	함안군					
	변경	함안군	범수면	강주리	864-11	대	43.0	43.0	경남개발 공사	경남 창원시 성산구 용지로 244				
671	기정	함안군	범수면	강주리	864-1	대	199.0	199.0	진주강씨 국제종중	함안군 범수면 강주리 769				
672	기정	함안군	범수면	강주리	864-2	대	430.0	430.0	진주강씨 국제종중	함안군 범수면 강주리 769				
673	기정	함안군	범수면	강주리	864-3	대	106.0	106.0	진종률	함안군 범수면 강주리 769				
674	기정	함안군	범수면	강주리	864-4	대	83.0	83.0	진주강씨 국제종중	함안군 범수면 강주리 769				

경 남 공 보

제2639호

2023. 10. 26.(목)

번호	구분	소재지			지번	지목	면적 (㎡)		토지소유자		관계인			비고
		군	면	리			공부 면적	편입면적 (변경승인 신청조서)	성명	주소	성명	주소	권리의 종류 및내용	
675	기정	함안군	범수면	강주리	864-5	전	714.0	714.0	강진한	마산시 내서읍 삼계리 34 대동아파트 108동1104호				1/3증1/6
	기정								강종건	진해시 제황산동 26-5 평화그린파크맨션 1108				1/3증1/6
	기정								강동환	마산시 회원동 31-16				1/3증1/6
	변경	함안군	범수면	강주리	864-5	전	714.0	714.0	경남개발 공사	경남 창원시 성산구 용지로 244				
676	기정	함안군	범수면	강주리	864-6	대	584.0	584.0	경남개발 공사	경남 창원시 성산구 용지로 244				
677	기정	함안군	범수면	강주리	864-7	구	68.0	68.0	한국농어 촌공사	전라남도 나주시 그린로 20(빛가람동 358)				
678	기정	함안군	범수면	강주리	864-8	전	87.0	87.0	강진한	마산시 내서읍 삼계리 34 대동아파트 108동1104호				1/3증1/6
	기정								강종건	진해시 제황산동 26-5 평화그린파크맨션 1108				1/3증1/6
	기정								강동환	마산시 회원동 31-16				1/3증1/6
	변경	함안군	범수면	강주리	864-8	전	87.0	87.0	경남개발 공사	경남 창원시 성산구 용지로 244				
679	기정	함안군	범수면	강주리	864-9	대	8.0	8.0	경남개발 공사	경남 창원시 성산구 용지로 244				
680	기정	함안군	범수면	강주리	865-1	구	66.0	66.0	한국농어 촌공사	전라남도 나주시 그린로 20(빛가람동 358)				
681	기정	함안군	범수면	강주리	865-2	대	670.0	670.0	경남개발 공사	경남 창원시 성산구 용지로 244				
	변경	함안군	범수면	강주리	865-2	대	670.0	670.0	경남개발 공사	경남 창원시 성산구 용지로 244				
682	기정	함안군	범수면	강주리	865-3	전	829.0	829.0	경남개발 공사	경남 창원시 성산구 용지로 244				
	변경	함안군	범수면	강주리	865-3	전	829.0	829.0	경남개발 공사	경남 창원시 성산구 용지로 244				
683	기정	함안군	범수면	강주리	865-4	차	712.0	712.0	주식회사 인자인 건설	경상북도 경산시 압량면 화랑로57길 4	경남마산신 용협동조합	경상남도 창원시 마산합포구 해안대로 1	근저당권, 지상권	
	변경	함안군	범수면	강주리	865-4	차	712.0	712.0	경남개발 공사	경남 창원시 성산구 용지로 244				

경 남 공 보

제2639호

2023. 10. 26.(목)

번호	구분	소재지			지번	지목	면적 (㎡)		토지소유자		관계인			비고
		군	면	리			공부면적	편입면적 (변경승인 신청조서)	성명	주소	성명	주소	권리의 종류 및내용	
684	기정	함안군	범수면	강주리	865	대	100.0	100.0	김오성	함안군 범수면 강주리 865				
	변경	함안군	범수면	강주리	865	대	100.0	100.0	경남개발공사	경남 창원시 성산구 용지로 244				
685	기정	함안군	범수면	강주리	866-1	전	17.0	17.0	함안군					
686	기정	함안군	범수면	강주리	866	전	128.0	128.0	경남개발공사	경남 창원시 성산구 용지로 244				
687	기정	함안군	범수면	강주리	867-1	구	69.0	69.0	한국농어촌공사	전라남도 나주시 그린로 20(빛가람동 358)				
688	기정	함안군	범수면	강주리	867	전	207.0	207.0	함안군					
689	기정	함안군	범수면	강주리	868-1	구	26.0	26.0	한국농어촌공사	전라남도 나주시 그린로 20(빛가람동 358)				
690	기정	함안군	범수면	강주리	86	대	671.0	671.0	정정숙	가야읍 도항리 102 해동아파트 601호				
	변경	함안군	범수면	강주리	86	대	671.0	671.0	경남개발공사	경남 창원시 성산구 용지로 244				
691	기정	함안군	범수면	강주리	871-1	구	6.0	6.0	한국농어촌공사	전라남도 나주시 그린로 20(빛가람동 358)				
692	기정	함안군	범수면	강주리	871	전	2,291.0	2,291.0	조만재	함안군 범수면 강주리 112				1/2
	기정							조철재	함안군 범수면 강주리 112				1/2	
	변경	함안군	범수면	강주리	871	전	2,291.0	2,291.0	경남개발공사	경남 창원시 성산구 용지로 244				1/2
693	기정	함안군	범수면	강주리	872	전	711.0	711.0	조성원					
	변경	함안군	범수면	강주리	872	전	711.0	711.0	경남개발공사	경남 창원시 성산구 용지로 244				
694	기정	함안군	범수면	강주리	873	장	8,257.0	8,257.0	우창수	부산광역시 강서구 명지오션시티12로 92 506동 102호 (명지동 엘크루블루오션)	부산은행	부산광역시 동구 범일로 92	근저당권	
	변경	함안군	범수면	강주리	873	장	8,257.0	8,257.0	경남개발공사	경남 창원시 성산구 용지로 244				
695	기정	함안군	범수면	강주리	878-10	구	17.0	17.0	한국농어촌공사	전라남도 나주시 그린로 20(빛가람동 358)				
696	기정	함안군	범수면	강주리	878-1	전	1,544.0	1,544.0	김수봉	부산시 부산진구 양정1동 산73				1/3
	기정							김성문	경상남도 함안군 범수면 강주리 776				2/3	
	변경	함안군	범수면	강주리	878-1	전	1,544.0	1,544.0	경남개발공사	경남 창원시 성산구 용지로 244				1/3
697	기정	함안군	범수면	강주리	878-2	임	8,096.0	8,096.0	진기석	창원시 북면 신촌리 1344-35				
	변경	함안군	범수면	강주리	878-2	임	8,096.0	8,096.0	경남개발공사	경남 창원시 성산구 용지로 244				

경 남 공 보

제2639호

2023. 10. 26.(목)

번호	구분	소재지			지번	지목	면적 (㎡)		토지소유자		관계인			비고
		군	면	리			공부면적	편입면적 (변경승인 신청조서)	성명	주소	성명	주소	권리의 종류 및내용	
698	기정	함안군	범수면	강주리	878-3	전	1,028.0	1,028.0	경남개발 공사	경남 창원시 성산구 용지로 244				
699	기정	함안군	범수면	강주리	878-9	구	357.0	357.0	한국농어 촌공사	전라남도 나주시 그린로 20(빛가람동 358)				
700	기정	함안군	범수면	강주리	87	대	202.0	202.0	전수민	경상남도 창원시 의창구 명서동 91-22				
	변경	함안군	범수면	강주리	87	대	202.0	202.0	경남개발 공사	경남 창원시 성산구 용지로 244				
701	기정	함안군	범수면	강주리	88-1	담	168.0	168.0	박한도	경상남도 통영시 미수해안로 38 106동 901호(미수동 미수동일성유수안)	고성중업 협동조합	경상남도 고성군 고성읍 중앙로43번길 54	근저당권	
702	기정	함안군	범수면	강주리	888-1	전	345.0	345.0	김진태	창원시 성주동 153 유니온빌리지가파트 114동 1603호				이주단지
703	기정	함안군	범수면	강주리	889-3	도	13.0	13.0	함안군					이주단지 889-1에서 분할
704	기정	함안군	범수면	강주리	889-2	전	44.0	44.0	이영섭	군북면 장지리 300-2				이주단지
705	기정	함안군	범수면	강주리	88	대	391.0	391.0	박한도	경상남도 통영시 미수해안로 38 106동 901호(미수동 미수동일성유수안)	고성중업 협동조합	경상남도 고성군 고성읍 중앙로43번길 54	근저당권	
706	기정	함안군	범수면	강주리	89-1	도	35.0	35.0	경남개발 공사	경남 창원시 성산구 용지로 244				
707	기정	함안군	범수면	강주리	89	담	534.0	534.0	임장혁	경상남도 함안군 범수면 대송3길 22-7	가야중업 협동조합	경상남도 함안군 가야읍 함안대로 543	근저당권	
	변경	함안군	범수면	강주리	89	담	534.0	534.0	경남개발 공사	경남 창원시 성산구 용지로 244				
708	기정	함안군	범수면	강주리	90	목	906.0	906.0	조현태	경상남도 함안군 범수면 강주2길 193-3	가야중업 협동조합	경상남도 함안군 가야읍 말산리 414-5	근저당권	
709	기정	함안군	범수면	강주리	92-1	대	626.0	626.0	이창호	창원시 상남동 45-1 성원아파트 311동 303호				
	변경	함안군	범수면	강주리	92-1	대	626.0	626.0	경남개발 공사	경남 창원시 성산구 용지로 244				
710	기정	함안군	범수면	강주리	92-2	대	390.0	390.0	조재일	함안군 범수면 강주리 103				
711	기정	함안군	범수면	강주리	92-3	담	436.0	436.0	조형래	함안군 범수면 강주리 113				
712	기정	함안군	범수면	강주리	92-4	대	299.0	299.0	조선래	함안군 범수면 강주리 113				
	변경	함안군	범수면	강주리	92-4	대	299.0	299.0	경남개발 공사	경남 창원시 성산구 용지로 244				
713	기정	함안군	범수면	강주리	92-5	대	756.0	756.0	조형래	함안군 범수면 강주리 113				

경 남 공 보

제2639호

2023. 10. 26.(목)

번호	구분	소재지			지번	지목	면적 (㎡)		토지소유자		관계인			비고
		군	면	리			공부면적	편입면적 (변경승인 신청조서)	성명	주소	성명	주소	권리의 종류 및내용	
714	기정	함안군	범수면	강주리	92-6	대	320.0	320.0	이장호	창원시 상남동 45-1 성원아파트 311동 303호				
	변경	함안군	범수면	강주리	92-6	대	320.0	320.0	경남개발 공사	경남 창원시 성산구 용지로 244				
715	기정	함안군	범수면	강주리	92-7	대	826.0	826.0	이선준	울산광역시 중구 약사로 20 204동 601호 (약사동 약사터삼)				
	변경	함안군	범수면	강주리	92-7	대	826.0	826.0	경남개발 공사	경남 창원시 성산구 용지로 244				
716	기정	함안군	범수면	강주리	92-8	대	455.0	455.0	함안조씨 대소헌파 국제문중	함안군 범수면 강주리 115				
717	기정	함안군	범수면	강주리	92-9	대	344.0	344.0	이기주	부산 사하구 허단동 298 한신해성아파트 101동 413호	이장호	창원시 상남동 45-1 성원아파트 311-303	근저당권	
	변경	함안군	범수면	강주리	92-9	대	344.0	344.0	경남개발 공사	경남 창원시 성산구 용지로 244	이장호	창원시 상남동 45-1 성원아파트 311-303	근저당권	
718	기정	함안군	범수면	강주리	930-7	임	6,867.0	5,657.9	조청래	경상남도 함안군 범수면 강주리 1008-3				736/40354 930-1에서 분할 (이주단지)
	기정								에스텍크 엔지니어링 주식회사	경상남도 창원시 성산동 77-1 테크노파크 넥스존 12층				33058/40354 930-1에서 분할 (이주단지)
719	기정	함안군	범수면	강주리	930-8	임	27.0	27.0	조원기	부산 부산진구 전포동 363-5				930-2에서 분할
720	기정	함안군	범수면	강주리	930-9	임	4.0	4.0	조원기	부산 부산진구 전포동 363-5				930-2에서 분할
721	기정			강주리	930-3	도	186.0	6.0	함안군					이주단지
722	기정	함안군	범수면	강주리	93	전	225.0	225.0	함안조씨 탁노종중	함안군 범수면 강주리 204				
	변경	함안군	범수면	강주리	93	전	225.0	225.0	경남개발 공사	경남 창원시 성산구 용지로 244				
723	기정	함안군	범수면	강주리	94	임	122.0	122.0	함안조씨 탁노종중	함안군 범수면 강주리 204				
	변경	함안군	범수면	강주리	94	임	122.0	122.0	경남개발 공사	경남 창원시 성산구 용지로 244				
724	기정	함안군	범수면	강주리	95	전	982.0	982.0	함안조씨 탁노종중	함안군 범수면 강주리 204				
	변경	함안군	범수면	강주리	95	전	982.0	982.0	경남개발 공사	경남 창원시 성산구 용지로 244				

경 남 공 보

제2639호

2023. 10. 26.(목)

번호	구분	소재지			지번	지목	면적 (㎡)		토지소유자		관계인			비고
		군	면	리			공부면적	편입면적 (변경승인 신청조서)	성명	주소	성명	주소	권리의 종류 및내용	
725	기정	함안군	범수면	강주리	962	전	805.0	63.0	이혜영	마산시 양덕동 79-9 한일타운4차아파트 404동 1401호				이주단지/4
	기정								박재현	경상남도 마산시 양덕동 79-9 한일타운4차아파트 404-1401				이주단지/4
	기정								정영건	경상남도 창원시 성주동 143 루이제하우스 105-304				이주단지/2
726	기정	함안군	범수면	강주리	963-2	전	412.0	412.0	김진태	창원시 성주동 153 유니온빌리지 114동 1603호				이주단지
727	기정	함안군	범수면	강주리	963	전	610.0	610.0	김진태	창원시 성주동 153 유니온빌리지 114동 1603호				이주단지
728	기정	함안군	범수면	강주리	964	전	1,557.0	1,557.0	김진태	창원시 성주동 153 유니온빌리지 114동 1603호				이주단지
729	기정	함안군	범수면	강주리	965-1	전	1,826.0	1,826.0	국(기획 재정부)					이주단지 965에서 분할
730	기정	함안군	범수면	강주리	967-8	잡	1,045.0	1,045.0	김진태	창원시 성주동 153 유니온빌리지 114동 1603호				이주단지
731	기정	함안군	범수면	강주리	968-4	도	12.0	4.0	함안군					968-2에서 분할
732	기정	함안군	범수면	강주리	968-5	도	1.0	1.0	함안군					968-2에서 분할
733	기정	함안군	범수면	강주리	969-6	도	31.0	31.0	함안군					969-5에서 분할
734	기정	함안군	범수면	강주리	96	전	780.0	780.0	조재기	진해시 부흥동 1-11 대신한울아파트 1004호				
	변경	함안군	범수면	강주리	96	전	780.0	780.0	경남개발 공사	경남 창원시 성산구 용지로 244				
735	기정	함안군	범수면	강주리	97	전	1,160.0	1,160.0	조진래	마산시 회원구 회원동 30-43				
	변경	함안군	범수면	강주리	97	전	1,160.0	1,160.0	경남개발 공사	경남 창원시 성산구 용지로 244				
736	기정	함안군	범수면	강주리	98	전	664.0	664.0	경남개발 공사	경남 창원시 성산구 용지로 244				
	변경	함안군	범수면	강주리	98	전	664.0	664.0	경남개발 공사	경남 창원시 성산구 용지로 244				
737	기정	함안군	범수면	강주리	99	전	737.0	737.0	경남개발 공사	경남 창원시 성산구 용지로 244				
	변경	함안군	범수면	강주리	99	전	737.0	737.0	경남개발 공사	경남 창원시 성산구 용지로 244				

경 남 공 보

제2639호

2023. 10. 26.(목)

번호	구분	소재지			지번	지목	면적 (㎡)		토지소유자		관계인			비고
		군	면	리			공부면적	편입면적 (변경승인 신청조서)	성명	주소	성명	주소	권리의 종류 및내용	
738	기정	함안군	범수면	강주리	산10	임	198.0	198.0	조용호					
	변경	함안군	범수면	강주리	산10	임	198.0	198.0	경남개발 공사	경남 창원시 성산구 용지로 244				
739	기정	함안군	범수면	강주리	산12-1	임	4,165.0	4,165.0	조용관	경상남도 창원시 의창구 하남천서길9번길 12-4 202호(도계동 동방연립)				
	변경	함안군	범수면	강주리	산12-1	임	4,165.0	4,165.0	경남개발 공사	경남 창원시 성산구 용지로 244				
740	기정	함안군	범수면	강주리	산12-2	임	893.0	893.0	조용관	경상남도 창원시 의창구 하남천서길9번길 12-4 202호(도계동 동방연립)				
	변경	함안군	범수면	강주리	산12-2	임	893.0	893.0	경남개발 공사	경남 창원시 성산구 용지로 244				
741	기정	함안군	범수면	강주리	산13	임	10,810.0	10,810.0	함안조씨 덕노중중	함안군 범수면 강주리 204				
	변경	함안군	범수면	강주리	산13	임	10,810.0	10,810.0	경남개발 공사	경남 창원시 성산구 용지로 244				
742	기정	함안군	범수면	강주리	산14-10	임	1,203.0	1,203.0	조현수	부산 해운대구 제송동 1049-2 시영아파트 44동 301호				산14-1에서 분할
	변경	함안군	범수면	강주리	산14-10	임	1,203.0	1,203.0	경남개발 공사	경남 창원시 성산구 용지로 244				산14-1에서 분할
743	기정	함안군	범수면	강주리	산14-11	임	1,594.0	1,594.0	조현수	부산 해운대구 제송동 1049-2 시영아파트 44동 301호				산14-1에서 분할
	변경	함안군	범수면	강주리	산14-11	임	1,594.0	1,594.0	경남개발 공사	경남 창원시 성산구 용지로 244				산14-1에서 분할
744	기정	함안군	범수면	강주리	산14-12	임	1,258.0	1,258.0	조귀래	창원시 남산동 남산아파트 8동 503호				산14-4에서 분할
	변경	함안군	범수면	강주리	산14-12	임	1,258.0	1,258.0	경남개발 공사	경남 창원시 성산구 용지로 244				산14-4에서 분할
745	기정	함안군	범수면	강주리	산14-13	임	2,738.0	2,738.0	조현태	경상남도 함안군 범수면 강주2길 193-3	함안군 산림조합	경상남도 함안군 군북면 유현리 산26	근저당권, 지상권	산14-5에서 분할
	변경	함안군	범수면	강주리	산14-13	임	2,738.0	2,738.0	경남개발 공사	경남 창원시 성산구 용지로 244				산14-5에서 분할
746	기정	함안군	범수면	강주리	산14-14	임	1,176.0	1,176.0	조현수	부산 해운대구 제송동 131 신동아파트 1-2동 201호				산14-7에서 분할
	변경	함안군	범수면	강주리	산14-14	임	1,176.0	1,176.0	경남개발 공사	경남 창원시 성산구 용지로 244				산14-7에서 분할

경 남 공 보

제2639호

2023. 10. 26.(목)

번호	구분	소재지			지번	지목	면적 (㎡)		토지소유자		관계인			비고
		군	면	리			공부면적	편입면적 (변경승인 신청조서)	성명	주소	성명	주소	권리의 종류 및내용	
747	기정	함안군	범수면	강주리	산14-15	임	17.0	17.0	조현수	부산 해운대구 재송동 131 신동아아파트 1-2동 201호				산14-8에서 분할
	변경	함안군	범수면	강주리	산14-15	임	17.0	17.0	경남개발 공사	경남 창원시 성산구 용지로 244				산14-8에서 분할
748	기정	함안군	범수면	강주리	산1	임	5,256.0	5,256.0	경남개발 공사	경남 창원시 성산구 용지로 244				
749	기정	함안군	범수면	강주리	산2-1	구	2,544.0	2,544.0	한국농어 촌공사	전라남도 나주시 그린로 20(빛가람동 358)				
750	기정	함안군	범수면	강주리	산2	임	16,001.0	16,001.0	윤진아	부산광역시 부산진구 자유평화로37번길 67 1504호(법천동 두산위브센티움)				
	변경	함안군	범수면	강주리	산2	임	16,001.0	16,001.0	경남개발 공사	경남 창원시 성산구 용지로 244				
751	기정	함안군	범수면	강주리	산3	임	5,950.0	5,950.0	강취구	부산 동구 수정동 444-65				
	변경	함안군	범수면	강주리	산3	임	5,950.0	5,950.0	경남개발 공사	경남 창원시 성산구 용지로 244				
752	기정	함안군	범수면	강주리	산4	임	1,983.0	1,983.0	경남개발 공사	경남 창원시 성산구 용지로 244				
753	기정	함안군	범수면	강주리	산5	임	992.0	992.0	경남개발 공사	경남 창원시 성산구 용지로 244				
754	기정	함안군	범수면	강주리	산6-1	구	1,594.0	1,594.0	한국농어 촌공사	전라남도 나주시 그린로 20(빛가람동 358)				
755	기정	함안군	범수면	강주리	산6	임	23,497.0	23,497.0	조현권	함안군 군북면 박곡리 56				1/3
	기정								조현백	창원시 사과정동 상남2-1공구4블럭 성원아파트 508-805				1/3
	기정								조현선	부산 부산진구 당감동 890				1/3
	변경	함안군	범수면	강주리	산6	임	23,497.0	23,497.0	경남개발 공사	경남 창원시 성산구 용지로 244				1/3
756	기정	함안군	범수면	강주리	산7-1	구	1,611.0	1,611.0	한국농어 촌공사	전라남도 나주시 그린로 20(빛가람동 358)				
757	기정	함안군	범수면	강주리	산7-2	묘	940.0	940.0	함안조씨 규상공 소문중	함안군 범수면 강주리 250				
	변경	함안군	범수면	강주리	산7-2	묘	940.0	940.0	경남개발 공사	경남 창원시 성산구 용지로 244				
758	기정	함안군	범수면	강주리	산7	임	9,910.0	9,910.0	함안조씨 규상공 소문중	함안군 범수면 강주리 250				
	변경	함안군	범수면	강주리	산7	임	9,910.0	9,910.0	경남개발 공사	경남 창원시 성산구 용지로 244				

경 남 공 보

제2639호

2023. 10. 26.(목)

번호	구분	소재지			지번	지목	면적 (㎡)		토지소유자		관계인			비고
		군	면	리			공부면적	편입면적 (변경승인 신청조서)	성명	주소	성명	주소	권리의 종류 및내용	
759	기정	함안군	법수면	강주리	산8	임	298.0	298.0	김태주					미등기
	변경	함안군	법수면	강주리	산8	임	298.0	298.0	경남개발 공사	경남 창원시 성산구 용지로 244				미등기
760	기정	함안군	법수면	강주리	산9	임	198.0	198.0	조증래	함안군 법수면 강주리 250				
	변경	함안군	법수면	강주리	산9	임	198.0	198.0	경남개발 공사	경남 창원시 성산구 용지로 244				
761	제척	함안군	법수면	강주리	969-3	전	17.0	0.0	조영규					
762	기정	함안군	법수면	강주리	908	장	2,903.0	2,903.0	주식회사 만수	경상남도 창원시 의창구 차사로 20(팔용동)	농협은행 주식회사	서울특별시 중구 통일로 120 (충정로1가) (창원중앙금융 센터)	근저당권	이주단지
	변경	함안군	법수면	강주리	908	장	4,575.0	4,575.0	주식회사 만수	경상남도 창원시 의창구 차사로 20(팔용동)	농협은행 주식회사	서울특별시 중구 통일로 120 (충정로1가) (창원중앙금융 센터)	근저당권	908-1908-3, 927번과 합병 이주단지
	합병	함안군	법수면	강주리	908-1	장	0.0	0.0	주식회사 만수	경상남도 창원시 의창구 차사로 20(팔용동)	농협은행 주식회사	서울특별시 중구 통일로 120 (충정로1가) (창원중앙금융 센터)	근저당권	이주단지
	합병	함안군	법수면	강주리	908-3	도	0.0	0.0	주식회사 만수	경상남도 창원시 의창구 차사로 20(팔용동)	농협은행 주식회사	서울특별시 중구 통일로 120 (충정로1가) (창원중앙금융 센터)	근저당권	이주단지
	합병	함안군	법수면	강주리	927	전	0.0	0.0	주식회사 만수	경상남도 창원시 의창구 차사로 20(팔용동)	농협은행 주식회사	서울특별시 중구 통일로 120 (충정로1가) (창원중앙금융 센터)	근저당권	이주단지
763	기정	함안군	법수면	강주리	926	전	433.0	433.0	이진숙	함안군 법수면 강주리 1019				이주단지
764	기정	함안군	법수면	강주리	928	전	1,098.0	1,098.0	조현일	경상남도 함안군 가야읍 도항리 224-4 동신아파트 101-511				이주단지
765	기정	함안군	법수면	강주리	929-1	전	1,002.0	1,002.0	이진숙	함안군 법수면 강주리 1019				이주단지
767	기정	함안군	법수면	강주리	929-2	묘	129.0	129.0	국(기획 재정부)					이주단지
768	기정	함안군	법수면	강주리	929-3	묘	79.0	79.0	국(기획 재정부)					이주단지

경 남 공 보

제2639호

2023. 10. 26.(목)

번호	구분	소재지			지번	지목	면적 (㎡)		토지소유자		관계인			비고
		군	면	리			공부면적	편입면적 (변경승인 신청조서)	성명	주소	성명	주소	권리의 종류 및내용	
769	기정	함안군	범수면	강주리	930-1	임	32,615.0	1,869.0	에스텍크 엔지니어링 주식회사	경상남도 창원시 성산동 77-1 테크노파크 넥스존 12층				이주단지
770	기정	함안군	범수면	강주리	930-2	임	3,150.0	3,150.0	조현기	부산 부산진구 전포동 333-5				이주단지
771	체척	함안군	범수면	강주리	산53-5	도	870.0	0.0	함안군					

2. 물건 조서

구분	일련 번호	소재지 (함안군)		지번	물건		수량	단위	소유자		비고
		면	리		지장물명	구조 및 규격			성명	주소	
물건	1	군북면	유현리	1312-7	시설물이 전비 등		1	식	(사)환경사랑 나눔회	함안군 군북면 유현리1312-7	
물건	2	군북면	유현리	1312-7	마그넷		1	식			
물건	3	군북면	유현리	1312-7	무인계량시스템		1	대			
물건	4	군북면	유현리	1312-7	영업보상		1	식			
물건	5	군북면	유현리	1312-7	파쇄기		1	대			
물건	6	군북면	유현리	1312-7	하야브크레인 거치대		1	식			
물건	7	군북면	유현리	1312-10	간판		1	식			
물건	8	군북면	유현리	1312-10	글자간판		1	식			
물건	9	범수면	강주리	765	주택	7.7*8.5	65.45	㎡	강금속 외5	함안군 범수면 강주2길 57-2	
물건	10	범수면	강주리	765	창고	3.3*8.3	27.39	㎡			
물건	11	범수면	강주리	766	관정		1	식			
물건	12	군북면	유현리	1289	가족나무	R2*H1	3	주	강영한	경상남도 함안군 범수면 강주2길 57-10	
물건	13	군북면	유현리	1289	감나무	R2*H1	29	주			
물건	14	군북면	유현리	1289	단풍1	R1*H1	8	주			
물건	15	군북면	유현리	1289	단풍2	R5*H2.5	1	주			
물건	16	군북면	유현리	1289	대추나무	R2*H1	5	주			
물건	17	군북면	유현리	1289	무화과	R2*H0.5	8	주			
물건	18	군북면	유현리	1289	밤나무	R25*H7	4	주			
물건	19	군북면	유현리	1289	배	R1*H1	10	주			
물건	20	군북면	유현리	1289	복숭아	R4*H1.5	5	주			
물건	21	군북면	유현리	1289	뽕나무1	R2*H1	4	주			
물건	22	군북면	유현리	1289	뽕나무2	R30*H7	6	주			
물건	23	군북면	유현리	1289	뽕나무3	R10*H4	10	주			
물건	24	군북면	유현리	1289	사과나무	R4*H2	12	주			
물건	25	군북면	유현리	1289	사철나무	R2*H6	1	식			

경 남 공 보

제2639호

2023. 10. 26.(목)

구분	일련 번호	소재지 (함안군)		지번	물건		수량	단위	소유자		비고
		면	리		지장물명	구조 및 규격			성명	주소	
물건	26	군북면	유현리	1289	자두	R2*H1	2	주			
물건	27	군북면	유현리	1289	초코베리	W0.5*H1	1	주			
물건	28	군북면	유현리	1289	농자재이전비	부직포,물통, 철사 등	1	식			
물건	29	군북면	유현리	1289	비닐하우스	6*9	1	식			
물건	30	범수면	강주리	771	가추1	2.1*10.5	22.05	㎡			
물건	31	범수면	강주리	771	가추2	3*5.3	15.9	㎡			
물건	32	범수면	강주리	771	건조대	1.5*2	1	식			
물건	33	범수면	강주리	771	담장	2.5M*H1.5	1	식			
물건	34	범수면	강주리	771	동산이전비		1	식			
물건	35	범수면	강주리	771	경운기		1	대			
물건	36	범수면	강주리	771	관리기		1	대	강영한	경상남도 함안군 범수면 강주2길 57-10	
물건	37	범수면	강주리	771	분무기		1	대			
물건	38	범수면	강주리	771	에어컨		1	대			
물건	39	범수면	강주리	771	예초기		6	대			
물건	40	범수면	강주리	771	정미기		1	대			
물건	41	범수면	강주리	771	롬프레샤		1	대			
물건	42	범수면	강주리	771	바닥포장	6.5*5.5	35.75	㎡			
물건	43	범수면	강주리	771	수도시설		1	식			
물건	44	범수면	강주리	771	아궁이		1	식			
물건	45	범수면	강주리	771	주택	8.5*6.1	51.85	㎡	강영한	경상남도 함안군 범수면 강주2길 57-10	
물건	46	범수면	강주리	771	보일러		1	대			
물건	47	범수면	강주리	771	정화조		1	식			
물건	48	범수면	강주리	771	창고1	5.5*5.3	29.15	㎡			
물건	49	범수면	강주리	771	창고2	7.7*5.3	40.81	㎡			
물건	50	범수면	강주리	771	창고3	2.3*6.4	14.72	㎡			
물건	51	범수면	강주리	771	하우스	평상포함	1	식			
물건	52	범수면	강주리	771	현관문샤시	3.4M	1	식			
물건	53	범수면	강주리	771	화장실	1.8*3.3 (시멘트블록)	5.94	㎡			
물건	54	범수면	강주리	57	개나리2	W2*L14	1	군			
물건	55	범수면	강주리	57	개나리1	W2.5*L9	1	군			
물건	56	범수면	강주리	57	개나리3	W2*L12	1	군	강정일	함안군 범수면 강주리 766	
물건	57	범수면	강주리	57	팽나무	R10*H3	4	주			
물건	58	범수면	강주리	57	팽나무	R40*H7	1	주			
물건	59	범수면	강주리	814	구지팽	10년생	3	주			
물건	60	범수면	강주리	814	매실나무	18년생	2	주	강종진	진해시 제황산동 26-5 평화그린파크맨션	

경 남 공 보

제2639호

2023. 10. 26.(목)

구분	일련 번호	소재지 (함안군)		지번	물건		수량	단위	소유자		비고
		면	리		지장물명	구조 및 규격			성명	주소	
물건	61	범수면	강주리	814	바이텍스	5년생	9	주	1108		
물건	62	범수면	강주리	814	홍매실	18년생	1	주			
물건	63	범수면	강주리	814	초석잠	6년생	1	식			
물건	64	범수면	강주리	814	홍돼지감자	6년생	1	식			
물건	65	범수면	강주리	841-1	고향비(상석)	1.1*H2.5	2.75	m ²			
물건	66	범수면	강주리	841-1	경계석	2.4*3	7.2	m ²			
물건	67	범수면	강주리	841-1	받침대	1.7*1	1.7	m ²			
물건	68	범수면	강주리	841-1	벌통		5	통			
물건	69	범수면	강주리	841-1	황금축백	W1.5*H2	2	주			
물건	70	범수면	강주리	841-1	가족나무	R5*H2	3	주			
물건	71	범수면	강주리	841-1	감나무	R10*H3	3	주			
물건	72	범수면	강주리	841-1	콜담초	W1*H1	1	주			
물건	73	범수면	강주리	841-1	꽃사과	R5*H2	1	주			
물건	74	범수면	강주리	841-1	남천	W1*H1	1	주			
물건	75	범수면	강주리	841-1	대추나무1	R5*H1.5	2	주			
물건	76	범수면	강주리	841-1	대추나무2	R10*H3	3	주			
물건	77	범수면	강주리	841-1	매실나무1	R10*H3.5	4	주			
물건	78	범수면	강주리	841-1	매실나무2	R25*H5.5	6	주			
물건	79	범수면	강주리	841-1	바이텍스나무	R10**H2.5	32	주			
물건	80	범수면	강주리	841-1	배나무	R15*H4	4	주			
물건	81	범수면	강주리	841-1	배롱나무1	R10*H2.5	2	주			
물건	82	범수면	강주리	841-1	배롱나무2	R5*H1	1	주			
물건	83	범수면	강주리	841-1	보리수1	R3*H2.5	1	주			
물건	84	범수면	강주리	841-1	보리수2	R1*H1	1	주			
물건	85	범수면	강주리	841-1	복숭아	R30*H5	1	주			
물건	86	범수면	강주리	841-1	뽕나무1	R30*H5	3	주			
물건	87	범수면	강주리	841-1	뽕나무2	R5*H2.5	3	주			
물건	88	범수면	강주리	841-1	사과나무	R30*H3	1	주			
물건	89	범수면	강주리	841-1	사철나무	L96*W1	1	식			
물건	90	범수면	강주리	841-1	살구나무	R5*H3	4	주			
물건	91	범수면	강주리	841-1	석류나무1	W1*H2.5	1	주			
물건	92	범수면	강주리	841-1	석류나무2	W2*H3	6	주			
물건	93	범수면	강주리	841-1	얼나무	W0.3*H0.5	2	주			
물건	94	범수면	강주리	841-1	자두나무	R20*H4	2	주			
물건	95	범수면	강주리	841-1	장미	W1*H1	1	군			
물건	96	범수면	강주리	841-1	주목	W2*H3.5	6	주			

경 남 공 보

제2639호

2023. 10. 26.(목)

구분	일련 번호	소재지 (함안군)		지번	물건		수량	단위	소유자		비고	
		면	리		지장물명	구조 및 규격			성명	주소		
물건	97	법수면	강주리	841-1	헛개나무	R5*H3.5	2	주	강종건	진해시 제황산동 26-5 평화그린파크맨션 1108		
물건	98	법수면	강주리	841-1	화살나무	W1.6*H1.5	1	군				
물건	99	법수면	강주리	841-1	회양목	L2*W1	1	식				
물건	100	법수면	강주리	864-1	뽕나무1	R20*H5.5	12	주				
물건	101	법수면	강주리	864-1	구기자	W1*L11	1	식				
물건	102	법수면	강주리	864-1	대추나무	R10*H3	1	주				
물건	103	법수면	강주리	864-1	두릅나무	R4*H2	1	주				
물건	104	법수면	강주리	864-1	배롱나무	R5*H2	3	주				
물건	105	법수면	강주리	864-1	뽕나무2	R3*H1.5	2	주				
물건	106	법수면	강주리	864-1	은행나무1	R10*H3	3	주				
물건	107	법수면	강주리	864-1	은행나무2	R20*H5.5	1	주				
물건	108	법수면	강주리	864-1	조팝나무	W1*H1	2	주				
물건	109	법수면	강주리	864-1	포구나무	R20*H5.5	1	주				
물건	110	법수면	강주리	864-1	피라칸사스	H=2 L=32	1	식				
물건	111	법수면	강주리	864-1	화살나무	W1*H1	1	주				
물건	112	법수면	강주리	864-1	울타리	L=16	1	식				
물건	113	법수면	강주리	864-2	비닐H	5.2*14.6	75.92	m ²				
물건	114	법수면	강주리	864-2	자재이전비		1	식				
물건	115	법수면	강주리	864-2	회양목1	W0.3*L22	1	식				
물건	116	법수면	강주리	864-2	가죽나무	R10*H3	3	주				
물건	117	법수면	강주리	864-2	감나무	R10*H2.5	1	주				
물건	118	법수면	강주리	864-2	남천	W1.2*H1.5	3	군				
물건	119	법수면	강주리	864-2	단풍나무	R10*H1.5	1	주				
물건	120	법수면	강주리	864-2	대추나무	R5*H1.5	1	주				
물건	121	법수면	강주리	864-2	대추나무	R15*H3.5	2	주				
물건	122	법수면	강주리	864-2	모과나무1	R10*H3	1	주				
물건	123	법수면	강주리	864-2	모과나무2	R30*H6	1	주				
물건	124	법수면	강주리	864-2	뽕나무	R3*H2.5	2	주				
물건	125	법수면	강주리	864-2	산수유	R20*H6	4	주				
물건	126	법수면	강주리	864-2	설증매	R2*H1.5	1	주				
물건	127	법수면	강주리	864-2	장미	W0.5*H1	1	주				
물건	128	법수면	강주리	864-2	주목	R10*H2.5	2	주				
물건	129	법수면	강주리	864-2	측백	W1*H1	1	주				
물건	130	법수면	강주리	864-2	피라칸사스	H2*L27	1	식				
물건	131	법수면	강주리	864-2	향나무	R10*H2	3	주				
물건	132	법수면	강주리	864-2	회양목2	W1.0*L26	1	식				

경 남 공 보

제2639호

2023. 10. 26.(목)

구분	일련 번호	소재지 (함안군)		지번	물건		수량	단위	소유자		비고
		면	리		지장물명	구조 및 규격			성명	주소	
물건	133	법수면	강주리	864-5	급수관		1	식			
물건	134	법수면	강주리	864-5	꽃별사육장	3.5*49	171.5	m ²			
물건	135	법수면	강주리	864-5	물통	1톤	1	식			
물건	136	법수면	강주리	864-5	배수관	L=54	1	식			
물건	137	법수면	강주리	864-5	벌통		100	통			
물건	138	법수면	강주리	864-5	울타리(대문)	4.3*1.9	8.17	m ²			
물건	139	법수면	강주리	864-5	울타리2	L=25	1	식			
물건	140	법수면	강주리	864-5	철제계단		1	식			
물건	141	법수면	강주리	864-5	피라칸사스	H=2 L=49	1	식			
물건	142	법수면	강주리	864-5	감나무	R20*H3	1	주			
물건	143	법수면	강주리	864-5	녹차나무	W1*H1	3	주			
물건	144	법수면	강주리	864-5	대추나무	R10*H2.5	2	주			
물건	145	법수면	강주리	864-5	마가목	W2*H1.5	1	군			
물건	146	법수면	강주리	864-5	배나무	R10*H3	1	주			
물건	147	법수면	강주리	864-5	배롱나무	R3*H1.5	2	주			
물건	148	법수면	강주리	864-5	보리수	R40*H5.5	1	주			
물건	149	법수면	강주리	864-5	뽕나무	R50*H7	1	주			
물건	150	법수면	강주리	864-5	사과나무	R15*H2	1	주			
물건	151	법수면	강주리	864-5	사철나무	W1.5*H2.5	1	주			
물건	152	법수면	강주리	864-5	살구나무	R25*H5	1	주			
물건	153	법수면	강주리	864-5	석류나무	R30*H3.5	1	주			
물건	154	법수면	강주리	864-5	앵두나무	R10*H1.5	1	주			
물건	155	법수면	강주리	864-5	자두나무	R25*H5	2	주			
물건	156	법수면	강주리	864-5	제피나무	W1.5*H2	1	주			
물건	157	법수면	강주리	864-5	회양목	L15*W0.6	1	식			
물건	158	법수면	강주리	864-6	CCTV		1	대			
물건	159	법수면	강주리	864-6	U형플플관	11*0.2	2.2	m ²			
물건	160	법수면	강주리	864-6	가추	1*5	5	m ²			
물건	161	법수면	강주리	864-6	감나무	R30*H5	3	주			
물건	162	법수면	강주리	864-6	개나리	1*1	1	군			
물건	163	법수면	강주리	864-6	눈향나무	W1*L1	1	주			
물건	164	법수면	강주리	864-6	능소화	R10*L8	1	군			
물건	165	법수면	강주리	864-6	등나무	R5*L15	3	군			
물건	166	법수면	강주리	864-6	메실나무	R5*H4	2	주			
물건	167	법수면	강주리	864-6	명자나무	H1*W1	1	주			
물건	168	법수면	강주리	864-6	목련	R10*H4	2	주			
									강종건	진해시 제황산동 26-5 평화그린파크맨션 1108	

경 남 공 보

제2639호

2023. 10. 26.(목)

구분	일련 번호	소재지 (합안군)		지번	물건		수량	단위	소유자		비고
		면	리		지장물명	구조 및 규격			성명	주소	
물건	169	범수면	강주리	864-6	사철나무	L23.5*W2*H2	1	주			
물건	170	범수면	강주리	864-6	사철나무2	L16*H2	1	식			
물건	171	범수면	강주리	864-6	소나무	R15*H4	1	주			
물건	172	범수면	강주리	864-6	에기동백	R10*H3.5	2	주			
물건	173	범수면	강주리	864-6	연산홍	H0.5*W1	3	군			
물건	174	범수면	강주리	864-6	장미	H1	4	군			
물건	175	범수면	강주리	864-6	주목	R15*H2	3	주			
물건	176	범수면	강주리	864-6	키위나무	R10*L10	2	군			
물건	177	범수면	강주리	864-6	해당화	R5*H1	1	주			
물건	178	범수면	강주리	864-6	헛개나무1	R20*H7	1	주			
물건	179	범수면	강주리	864-6	헛개나무2	R10*H7	7	주			
물건	180	범수면	강주리	864-6	회양목	L17.9*W0.5	1	식			
물건	181	범수면	강주리	864-6	관정		1	식			
물건	182	범수면	강주리	864-6	대문	목조 샤시,2*2	1	식			
물건	183	범수면	강주리	864-6	테크		1	식			
물건	184	범수면	강주리	864-6	동산이전비		1	식			
물건	185	범수면	강주리	864-6	물통		1	식			
물건	186	범수면	강주리	864-6	바닥포장		1	식			
물건	187	범수면	강주리	864-6	수도시설		1	식			
물건	188	범수면	강주리	864-6	에어컨		1	대			
물건	189	범수면	강주리	864-6	울타리(철재포함)	5M	1	식			
물건	190	범수면	강주리	864-6	장독대	3*1.6	4.8	m ²			
물건	191	범수면	강주리	864-6	지온창고	4*3.5	14	m ²			
물건	192	범수면	강주리	864-6	전기시설		1	식			
물건	193	범수면	강주리	864-6	정화조		1	식			
물건	194	범수면	강주리	864-6	주택		61.6	m ²			
물건	195	범수면	강주리	864-6	집기이전비		1	식			
물건	196	범수면	강주리	864-6	차양막	7.9*9.8	77.42	m ²			
물건	197	범수면	강주리	864-6	창고		13.33	m ²			
물건	198	범수면	강주리	864-6	창고2	3.6*4.8	17.28	m ²			
물건	199	범수면	강주리	864-6	창고3		84	m ²			
물건	200	범수면	강주리	864-8	부직포(이불)		1	식			
물건	201	범수면	강주리	864-8	헛개나무	R20*H7	5	주	강종건	진해시 제황산동 26-5 평화그린파크맨션 1108	
물건	202	범수면	강주리	864-8	감나무1	R10*H4	1	주			
물건	203	범수면	강주리	864-8	감나무2	R5*H2.5	1	주			
물건	204	범수면	강주리	864-8	매실나무	R20*H4	4	주			

경 남 공 보

제2639호

2023. 10. 26.(목)

구분	일련 번호	소재지 (함안군)		지번	물건		수량	단위	소유자		비고
		면	리		지장물명	구조 및 규격			성명	주소	
물건	205	법수면	강주리	864-8	배롱나무	R3*H1.5	1	주			
물건	206	법수면	강주리	864-8	복숭아	R15*H6	1	주			
물건	207	법수면	강주리	864-8	뽕나무	R5*H5	2	주			
물건	208	법수면	강주리	864-8	사철나무	L=29 H3	1	주			
물건	209	법수면	강주리	770	가추(사시)	0.95*3.4	3.23	m ²			
물건	210	법수면	강주리	770	가추2	4*5.3	21.2	m ²			
물건	211	법수면	강주리	770	가추및대문	슬라브,철제 계단포함	21	m ²			
물건	212	법수면	강주리	770	감나무	R20*H7	2	주			
물건	213	법수면	강주리	770	향나무	W1.5*H2.5	10	주			
물건	214	법수면	강주리	770	담장1	17M*H1.5	1	식			
물건	215	법수면	강주리	770	담장2	6.8M*H1	1	식			
물건	216	법수면	강주리	770	동산이전비		1	식			
물건	217	법수면	강주리	770	에어컨		1	대			
물건	218	법수면	강주리	770	바닥포장		50	m ²			
물건	219	법수면	강주리	770	보일러실	2.1*0.9	1.89	m ²			
물건	220	법수면	강주리	770	수도시설	1.7*0.9	1	식			
물건	221	법수면	강주리	770	스카이라이프		1	대			
물건	222	법수면	강주리	770	아래채밧창고	5.7*6	34.2	m ²			
물건	223	법수면	강주리	770	장독대	2.4*1.7	4.08	m ²			
물건	224	법수면	강주리	770	주택	10.9*7	76.3	m ²			
물건	225	법수면	강주리	770	보일러		1	대			
물건	226	법수면	강주리	770	정화조		1	식			
물건	227	법수면	강주리	770	창고1	6*2.5	15	m ²			
물건	228	법수면	강주리	770	창고2	3.3*6.7	22.11	m ²			
물건	229	법수면	강주리	770	평상	2.8*1.6	1	식			
물건	230	법수면	강주리	770	화장실	3.1*6	18.6	m ²			
물건	231	군북면	유현리	1338-10	CCTV		6	대			
물건	232	군북면	유현리	1338-10	가추1	14*7	98	m ²			
물건	233	군북면	유현리	1338-10	가추2	4.9*1.9	9.31	m ²			
물건	234	군북면	유현리	1338-10	가추3	10*5	50	m ²			
물건	235	군북면	유현리	1338-10	감나무	R10*H3	1	주			
물건	236	군북면	유현리	1338-10	관정(물통포함)		1	식			
물건	237	군북면	유현리	1338-10	담장	49M*H1	1	식			
물건	238	군북면	유현리	1338-10	바닥포장		548.5	m ²			
물건	239	군북면	유현리	1338-10	소독기	1.8*1.9(펌프,롬 프레샤포함)	3.42	m ²			

경 남 공 보

제2639호

2023. 10. 26.(목)

구분	일련 번호	소재지 (함안군)		지번	물건		수량	단위	소유자		비고
		면	리		지장물명	구조 및 규격			성명	주소	
물건	240	군북면	유현리	1338-10	수도시설		1	식			
물건	241	군북면	유현리	1338-10	아스팔트포장		216	m ²			
물건	242	군북면	유현리	1338-10	차량소독기함	1.2*1.6	1.92	m ²			
물건	243	군북면	유현리	1338-10	차량소독기		1	식			
물건	244	군북면	유현리	1338-10	축사	철골 (경량파이프)	1606.8	m ²			
물건	245	군북면	유현리	1338-10	모기등	시간타이머 포함	1	식			
물건	246	군북면	유현리	1338-10	물통		13	개			
물건	247	군북면	유현리	1338-10	비지저장고	1.6*2.6	4.16	m ²			
물건	248	군북면	유현리	1338-10	사료자동급이기	48개	1	식			
물건	249	군북면	유현리	1338-10	사료저장고		1	식			
물건	250	군북면	유현리	1338-10	스타존		48	개			
물건	251	군북면	유현리	1338-10	안개분무기	66M*2줄, 56M*2줄	1	식			
물건	252	군북면	유현리	1338-10	자동개폐기		6	식			
물건	253	군북면	유현리	1338-10	진기시설		1	식			
물건	254	군북면	유현리	1338-10	칸막이		22	개			
물건	255	군북면	유현리	1338-10	환풍기제어기	환풍기 27개 포함	1	식			
물건	256	군북면	유현리	1338-10	축산보상	한우	169	두			
물건	257	군북면	유현리	1338-10	벗집단이전비	약 350~400kg	1	식			
물건	258	군북면	유현리	1338-10	컨테이너	3*6(창고)	18	m ²			
물건	259	군북면	유현리	1338-10	롬프레샤		1	식			
물건	260	군북면	유현리	1338-10	기름거치대	1.6*1.6	1	식			
물건	261	군북면	유현리	1338-10	랩핑기	AUTOWRAP 1300	1	대			
물건	262	군북면	유현리	1338-10	분무기		3	대			
물건	263	군북면	유현리	1338-10	사료절단기		1	대			
물건	264	군북면	유현리	1338-10	사료통	0.8*0.5	9	개			
물건	265	군북면	유현리	1338-10	송아지방		2	개			
물건	266	군북면	유현리	1338-10	예초기		2	대			
물건	267	군북면	유현리	1338-10	정수기		1	식			
물건	268	군북면	유현리	1338-10	트랙터1	AL800, 제조번호 AL80-200014, 86마력	1	식			
물건	269	군북면	유현리	1338-10	트랙터2	HIT500S, 제조번호 LS5000240S, 105마력	1	식			
물건	270	군북면	유현리	1338-10	페라볼리	2002년도, 26.5	1	대			

경 남 공 보

제2639호

2023. 10. 26.(목)

구분	일련 번호	소재지 (합안군)		지번	물건		수량	단위	소유자		비고
		면	리		지장물명	구조 및 규격			성명	주소	
물건	271	군북면	유현리	1338-10	퇴비사	철골 (경량파이프)	380.8	m ²	강호경	경상남도 합안군 범수면 강주리 846	
물건	272	범수면	강주리	846	계단	W1*L8.7	1	식			
물건	273	범수면	강주리	846	계단(입구)	1.5*3	1	식			
물건	274	범수면	강주리	846	다용도실	1.7*5.9	10	m ²			
물건	275	범수면	강주리	846	담장	H1.5, L=11.3	1	식			
물건	276	범수면	강주리	846	등산이전비		1	식			
물건	277	범수면	강주리	846	에어컨		1	대			
물건	278	범수면	강주리	846	바닥포장		30.2	m ²			
물건	279	범수면	강주리	846	소나무1	R10*H1.5	1	주			
물건	280	범수면	강주리	846	동백나무	R5*H2	1	주			
물건	281	범수면	강주리	846	소나무2	R5*H0.5	1	주			
물건	282	범수면	강주리	846	연산홍	W1.5*H0.5	2	주			
물건	283	범수면	강주리	846	수도시설		1	식			
물건	284	범수면	강주리	846	스카이라이프		1	대			
물건	285	범수면	강주리	846	옥외주차장	5.6*3.3 (철재관널)	1	식			
물건	286	범수면	강주리	846	옥외화장실	1.5*1.6 (계단 아래)	2.4	m ²			
물건	287	범수면	강주리	846	잔디1	3.9*5.6	21.8	m ²			
물건	288	범수면	강주리	846	잔디2	7.6*1.0	7.6	m ²			
물건	289	범수면	강주리	846	장독대	4.3*1.7(수도 시설포함)	7.3	m ²			
물건	290	범수면	강주리	846	주택	슬라브, 벽돌, 기와	110	m ²			
물건	291	범수면	강주리	846	심야보일러		1	식			
물건	292	범수면	강주리	846	정화조		1	식			
물건	293	범수면	강주리	846	창고	3.3*6.5	21.45	m ²			
물건	294	범수면	강주리	862	경운기		1	대			
물건	295	범수면	강주리	862	벚집단이전비		1	식			
물건	296	범수면	강주리	862	복숭아	R15*H2.5	4	주			
물건	297	범수면	강주리	862	감나무1	R10*H2.5	2	주			
물건	298	범수면	강주리	862	감나무2	R20*H3.5	3	주			
물건	299	범수면	강주리	862	대추나무	R10*H2	1	주			
물건	300	범수면	강주리	862	쇄석		1	식			
물건	301	군북면	유현리	1312-2	감나무	H4.0*R20	5	주	강효임	경상남도 합안군 군북면 유현리 1165	
물건	302	군북면	유현리	1312-2	두릅	H2.0*R3	30	주			
물건	303	군북면	유현리	1312-2	고사리	10*3	30	m ²			
물건	304	군북면	유현리	1312-2	메실	H3.0*R10	1	주			

경 남 공 보

제2639호

2023. 10. 26.(목)

구분	일련 번호	소재지 (합안군)		지번	물건		수량	단위	소유자		비고
		면	리		지장물명	구조 및 규격			성명	주소	
물건	305	군북면	유현리	1312-2	산초나무	H3.0*R20	1	주			
물건	306	범수면	강주리	61-3	경계석	L=1	30	개	국계동 새마을회	경상남도 합안군 범수면 강주리 847	
물건	307	범수면	강주리	61-3	느티나무	R35*H9	2	주			
물건	308	범수면	강주리	61-3	소나무	R60*H9	1	주			
물건	309	범수면	강주리	61-3	연산홍	30*1.6	1	식			
물건	310	범수면	강주리	61-3	방송시설(엠프)	엠프4개 및 거치대	1	식			
물건	311	범수면	강주리	61-3	보안등		2	개			
물건	312	범수면	강주리	61-3	운동기구		1	식			
물건	313	범수면	강주리	61-3	자갈	7.8*13	1	식			
물건	314	범수면	강주리	61-3	정자	기와목조 (둘레 11.2M)	1	식			
물건	315	범수면	강주리	61-3	조경석	36*1	1	식			
물건	316	범수면	강주리	112	바닥포장	4.3*3	12.9	m ²	국계마을	경상남도 합안군 강주2길 40	
물건	317	범수면	강주리	112	우물		1	식			
물건	318	범수면	강주리	847	가추1	2.1*3.1	6.51	m ²			
물건	319	범수면	강주리	847	가추2	7.6*1.2	9.12	m ²			
물건	320	범수면	강주리	847	간판		1	식			
물건	321	범수면	강주리	847	게시판		1	식			
물건	322	범수면	강주리	847	계단1	3.1*2.1	6.51	m ²			
물건	323	범수면	강주리	847	계단2	4.3*1.1	4.73	m ²			
물건	324	범수면	강주리	847	국기대	3개	1	식			
물건	325	범수면	강주리	847	동산이전비		1	식			
물건	326	범수면	강주리	847	방송시설		1	식			
물건	327	범수면	강주리	847	에어컨		1	대			
물건	328	범수면	강주리	847	마을회관	블록	103.91	m ²			
물건	329	범수면	강주리	847	우물	덮개포함	1	식			
물건	330	범수면	강주리	847	위성수신기		1	대			
물건	331	범수면	강주리	847	컨테이너	3*6	1	식			
물건	332	범수면	강주리	847	태양광		1	식			
물건	333	범수면	강주리	847	테라스	7.6*1.2	9.12	m ²			
물건	334	범수면	강주리	847	화단1	6.3*1	6.3	m ²			
물건	335	범수면	강주리	847	화단2	9.3*1	9.3	m ²			
물건	336	범수면	강주리	843	뽕나무	R4*H3	7	주	김건용	부산 금정구 장전동 205-2 장전동우남이채롬 604호	
물건	337	범수면	강주리	843	느티나무	R4*H2	1	주			
물건	338	범수면	강주리	843	소나무	R4*H2	13	주			
물건	339	범수면	강주리	843	스카이라이프		1	대			

경 남 공 보

제2639호

2023. 10. 26.(목)

구분	일련 번호	소재지 (함안군)		지번	물건		수량	단위	소유자		비고
		면	리		지장물명	구조 및 규격			성명	주소	
물건	340	범수면	강주리	843	에어컨		1	식			
물건	341	범수면	강주리	843	이전비		1	식			
물건	342	범수면	강주리	843	전기시설		1	식			
물건	343	범수면	강주리	843	창고	14.5*5(나무 및 비닐)	72.5	m ²			
물건	344	범수면	강주리	843	컨테이너	3*6	1	식			
물건	345	군북면	유현리	1329-4	PE관	15m*ø300, 7m*ø300	1	식	김경호	창원시 의창구 봉곡동 130-7	
물건	346	군북면	유현리	1329-4	U형수로관	스틸그레이팅 배수로 4m, 8m	1	식			
물건	347	군북면	유현리	1329-4	바닥포장		607	m ²			
물건	348	군북면	유현리	1329-4	집수정	40cm*50cm	1	식			
물건	349	군북면	유현리	1329-4	철재파이프 (스토퍼)	42.3m*ø100	1	식			
물건	350	범수면	강주리	769	가추	1*6	6	m ²	김계자	함안군 범수면 강주2길 51	
물건	351	범수면	강주리	769	거치대(포도)	1.8*2.8	1	식			
물건	352	범수면	강주리	769	계단	0.6*6.6	3.96	m ²			
물건	353	범수면	강주리	769	담장	21.5*H0.5	1	식			
물건	354	범수면	강주리	769	테크계단	1.4*2.7	3.78	m ²			
물건	355	범수면	강주리	769	동산이전비		1	식			
물건	356	범수면	강주리	769	에어컨		1	대	김계자	함안군 범수면 강주2길 51	
물건	357	범수면	강주리	769	바닥포장	28*1.1	30.8	m ²			
물건	358	범수면	강주리	769	보일러실	1.9*1.7	3.23	m ²			
물건	359	범수면	강주리	769	부추	1*1	1	m ²			
물건	360	범수면	강주리	769	수도시설		1	식			
물건	361	범수면	강주리	769	아로니아	W0.5*H1	2	군			
물건	362	범수면	강주리	769	감나무	R2*H0.5	2	주			
물건	363	범수면	강주리	769	동백나무	R0.1*H0.2	1	주			
물건	364	범수면	강주리	769	마가목1	R3*H2	3	주			
물건	365	범수면	강주리	769	마가목2	W0.5*H0.5	5	주			
물건	366	범수면	강주리	769	매실	R2*H2	1	주			
물건	367	범수면	강주리	769	배나무	R3*H1.5	1	주			
물건	368	범수면	강주리	769	산초나무	W0.5*H0.5	1	주			
물건	369	범수면	강주리	769	자두나무	R5*H1	1	주			
물건	370	범수면	강주리	769	치자나무	W0.2*H0.2	1	주			
물건	371	범수면	강주리	769	포도나무	R5*L9	2	주			
물건	372	범수면	강주리	769	화백나무	W0.5*H0.5	1	주			
물건	373	범수면	강주리	769	자갈	(9.6*1.2)+(13*1.	58.22	m ²			

경 남 공 보

제2639호

2023. 10. 26.(목)

구분	일련 번호	소재지 (합안군)		지번	물건		수량	단위	소유자		비고
		면	리		지장물명	구조 및 규격			성명	주소	
						9)+(11.1.5)+(4.5*1.0)					
물건	374	법수면	강주리	769	잔디	7*2.4	16.8	m ²			
물건	375	법수면	강주리	769	주택	(11.8*7.7)+(3.4*7.5)	116.36	m ²			
물건	376	법수면	강주리	769	정화조		1	식			
물건	377	법수면	강주리	769	테라스	목재 4*2	8	m ²			
물건	378	군북면	유현리	1326	울타리	철파이프 강관(L:150m, H:3m)	1	식	김광훈	경상남도 김해시 장유면 율하3로 76 802동 902호(신리마을 중앙하이츠8단지)	
물건	379	군북면	유현리	1327	CCTV		3	식			
물건	380	군북면	유현리	1327	가추	2*12	24	m ²			
물건	381	군북면	유현리	1327	건사	2*1.3	2.6	m ²			
물건	382	군북면	유현리	1327	계근대		1	식			
물건	383	군북면	유현리	1327	기계이전비		1	식			
물건	384	군북면	유현리	1327	비철류외(이전비)		1	식			
물건	385	군북면	유현리	1327	영업보상		1	식			
물건	386	군북면	유현리	1327	울타리	33번 포함	1	식			
물건	387	군북면	유현리	1327	컨테이너	3*12	36	m ²			
물건	388	군북면	유현리	1327	포크레인	기계기구	1	대			
물건	389	군북면	유현리	1327-1	CCTV	보안등포함	1	식			
물건	390	군북면	유현리	1327-1	가추	2*14	28	m ²			
물건	391	군북면	유현리	1327-1	대문	H1.5*L10	1	식			
물건	392	군북면	유현리	1327-1	에어컨		1	식			
물건	393	군북면	유현리	1327-1	컨테이너1	3*9(사무실)	27	m ²			
물건	394	군북면	유현리	1327-1	컨테이너2	3*3	9	m ²			
물건	395	군북면	유현리	1327-1	화장실	3*6	18	m ²			
물건	396	군북면	유현리	1328	전등	지주포함	1	식			김광훈
물건	397	법수면	강주리	813-1	관리기		1	대	김규열	경상남도 창원시 의창구 하남천서길51번길 15 301호 (도계동, 유성빌라)	
물건	398	법수면	강주리	813-1	농기구이전비		1	식			
물건	399	법수면	강주리	813-1	농사용전기	3kw	1	식			
물건	400	법수면	강주리	813-1	물통		1	개			
물건	401	법수면	강주리	813-1	물통(받침대포함)		4	개			
물건	402	법수면	강주리	813-1	비닐하우스1	8*5.5	44	m ²			
물건	403	법수면	강주리	813-1	비닐하우스2	4*4.2	16.8	m ²			
물건	404	법수면	강주리	813-1	수족관1	4.2*2	8.4	m ²			
물건	405	법수면	강주리	813-1	수족관2	1.2*8.8	10.56	m ²			

경 남 공 보

제2639호

2023. 10. 26.(목)

구분	일련 번호	소재지 (합안군)		지번	물건		수량	단위	소유자		비고
		면	리		지장물명	구조 및 규격			성명	주소	
물건	406	법수면	강주리	813-1	이전비		1	식			
물건	407	법수면	강주리	813-1	컨테이너	3*6	1	식			
물건	408	법수면	강주리	813-1	컨테이너이전비		1	식			
물건	409	군북면	유현리	1320	호이스트2	5톤	1	식	김덕기		
물건	410	군북면	유현리	1323-2	동산이전비	경락물건(책상 외) 이전비	1	식			
물건	411	군북면	유현리	1323-2	에어컨	사무실,창고	2	대			
물건	412	군북면	유현리	1325	호이스트2	5톤	1	식			
물건	413	군북면	유현리	1102-2	감나무1	R40*H7.0	10	주	김봉덕	합안군 군북면 유현리 1165	
물건	414	군북면	유현리	1102-2	가족나무	R20*H4.0	8	주			
물건	415	군북면	유현리	1102-2	감나무2	R20*H6	9	주			
물건	416	군북면	유현리	1102-2	매실나무	R40*H6.0	2	주			
물건	417	군북면	유현리	1102-2	뽕나무	R10*H4.0	6	주			
물건	418	군북면	유현리	1102-2	산초나무	R5*H1.5	4	주			
물건	419	군북면	유현리	1102-2	자두	R20*H4	2	주			
물건	420	법수면	강주리	878-1	개복숭아	R15*H2	1	주			
물건	421	법수면	강주리	878-1	돼지감자	4*8	32	m ²	김성문외2	경상남도 합안군 법수면 강주리 776	
물건	422	법수면	강주리	878-1	두릅	R2*H1	7	주			
물건	423	법수면	강주리	878-1	매실	R2*H2	4	주			
물건	424	법수면	강주리	878-1	뽕나무1	R5*H3	1	주			
물건	425	법수면	강주리	878-1	뽕나무2	R40*H7	1	주			
물건	426	법수면	강주리	878-1	산딸기	13*18	234	m ²			
물건	427	법수면	강주리	878-1	헛개	R7*H5	1	주			
물건	428	법수면	강주리	41	전사	3*1	3	개			
물건	429	법수면	강주리	41	동산이전비		1	식	김성중	경상남도 합안군 법수면 강주2길 120	
물건	430	법수면	강주리	41	뽕나무	R1*H1	1	주			
물건	431	법수면	강주리	41	사육장		1	식			
물건	432	법수면	강주리	41	산초나무	W0.5*H1	8	주			
물건	433	법수면	강주리	41	감나무1	R5*H2	7	주			
물건	434	법수면	강주리	41	감나무2	R10*H3.5	4	주			
물건	435	법수면	강주리	41	대추나무1	R5*H2	5	주	김성중	경상남도 합안군 법수면 강주2길 120	
물건	436	법수면	강주리	41	대추나무2	R1*H0.5	3	주			
물건	437	법수면	강주리	41	아로니아	W1.5*H1.5	4	주			
물건	438	법수면	강주리	41	연밭	2.5*62	155	m ²			
물건	439	법수면	강주리	41	창고	5*2.5	12.5	m ²			
물건	440	법수면	강주리	41	하우스	5*6	30	m ²			
물건	441	법수면	강주리	52-4	가추	3*12	36	m ²			

경 남 공 보

제2639호

2023. 10. 26.(목)

구분	일련 번호	소재지 (함안군)		지번	물건		수량	단위	소유자		비고	
		면	리		지장물명	구조 및 규격			성명	주소		
물건	442	법수면	강주리	52-4	컨테이너 (창고1)	3*6	18	m ²				
물건	443	법수면	강주리	52-4	컨테이너 (창고2)	3*6	18	m ²				
물건	444	법수면	강주리	52-4	컨테이너 (창고3)	3*6(방)	18	m ²				
물건	445	법수면	강주리	52-4	전기판넬		2	식				
물건	446	법수면	강주리	52-4	농사용전기	5KW	1	식				
물건	447	법수면	강주리	52-4	도라지,더덕	3*5	1	식				
물건	448	법수면	강주리	52-4	동산이전비		1	식				
물건	449	법수면	강주리	52-4	에어컨		2	대				
물건	450	법수면	강주리	52-4	전기온수기		1	식				
물건	451	법수면	강주리	52-4	목단	RW0.5*H0.5	10	주				
물건	452	법수면	강주리	52-4	골담초	W1*H0.5	2	주				
물건	453	법수면	강주리	52-4	구지뿔	R2*H1.5	1	주				
물건	454	법수면	강주리	52-4	남천	R2*H0.5	2	주				
물건	455	법수면	강주리	52-4	두릅1	5*2.5	1	군				
물건	456	법수면	강주리	52-4	두릅2	14*3	1	군				
물건	457	법수면	강주리	52-4	매실나무	R10*H3	1	주				
물건	458	법수면	강주리	52-4	보리수1	R10*H2	1	주				
물건	459	법수면	강주리	52-4	보리수2	R2*H0.5	5	주				
물건	460	법수면	강주리	52-4	사철나무	W1*H1	1	주				
물건	461	법수면	강주리	52-4	엄나무	R5*H1.5	4	주				
물건	462	법수면	강주리	52-4	오가피	W0.5*H1	2	주				
물건	463	법수면	강주리	52-4	수도시설		1	식				
물건	464	법수면	강주리	52-4	스카이라이프		1	대				
물건	465	법수면	강주리	52-4	엽소		40	마리				
물건	466	법수면	강주리	52-4	자갈		1	식				
물건	467	법수면	강주리	52-4	창고판넬	3.2*2.4	7.68	m ²				
물건	468	법수면	강주리	52-4	태양광		1	식				
물건	469	법수면	강주리	52-4	평상	2.1*2.1	1	식				
물건	470	법수면	강주리	61-3	이전비		1	식			김수경 경남 함안군 법수면 강주리 765	
물건	471	법수면	강주리	61-3	경운기		2	대				
물건	472	법수면	강주리	61-3	관리기		1	대				
물건	473	법수면	강주리	61-3	분무기		2	대				
물건	474	법수면	강주리	61-3	에어컨		1	대				
물건	475	법수면	강주리	61-3	예초기		7	대				

경 남 공 보

제2639호

2023. 10. 26.(목)

구분	일련 번호	소재지 (합안군)		지번	물건		수량	단위	소유자		비고
		면	리		지장물명	구조 및 규격			성명	주소	
물건	476	범수면	강주리	24	감나무	R10*H4	1	주	김수봉	부산시 부산진구 양정1동 산73	
물건	477	범수면	강주리	24	고욤나무	R15*H5	2	주			
물건	478	범수면	강주리	24	복숭아	R3*H2.5	20	주			
물건	479	범수면	강주리	24	뽕나무	R30*H6	1	주			
물건	480	범수면	강주리	98	밤나무	R20*H6	31	주	김순덕	마산시 내서읍 호계리 253-1 현대아파트 107동 1507호	
물건	481	범수면	강주리	98	감나무	R5*H4	1	주			
물건	482	범수면	강주리	98	매실나무	R4*H2.5	2	주			
물건	483	범수면	강주리	98	뽕나무1	R25*H10	3	주			
물건	484	범수면	강주리	98	뽕나무2	R5*H3.5	4	주			
물건	485	범수면	강주리	98	산초나무	W1.5*H1.5	13	주			
물건	486	범수면	강주리	98	오가피	W1.5*H1.5	25	군			
물건	487	군북면	유현리	1288	초코베리	R2*W0.5	2	주			김순석 외3
물건	488	군북면	유현리	1288	감나무	R15*H2	69	주			
물건	489	군북면	유현리	1288	매실	R10*H2	2	주			
물건	490	군북면	유현리	1288	복숭아	R15*H25	1	주			
물건	491	군북면	유현리	1288	뽕나무	R10*H3	1	주			
물건	492	군북면	유현리	1288	산초나무	R15*H2.5	3	주			
물건	493	군북면	유현리	1288	살구나무	R5*H2	1	주			
물건	494	군북면	유현리	1288	헛개나무	R10*H4	4	주			
물건	495	군북면	유현리	1288	감나무	R15*H2	69	주			
물건	496	군북면	유현리	1288	매실	R10*H2	2	주			
물건	497	군북면	유현리	1288	복숭아	R15*H25	1	주			
물건	498	군북면	유현리	1288	뽕나무	R10*H3	1	주			
물건	499	군북면	유현리	1288	산초나무	R15*H2.5	3	주			
물건	500	군북면	유현리	1288	살구나무	R5*H2	1	주			
물건	501	군북면	유현리	1288	헛개나무	R10*H4	4	주			
물건	502	군북면	유현리	1288	감나무	R15*H2	69	주			
물건	503	군북면	유현리	1288	매실	R10*H2	2	주			
물건	504	군북면	유현리	1288	복숭아	R15*H25	1	주			
물건	505	군북면	유현리	1288	뽕나무	R10*H3	1	주			
물건	506	군북면	유현리	1288	산초나무	R15*H2.5	3	주			
물건	507	군북면	유현리	1288	살구나무	R5*H2	1	주			
물건	508	군북면	유현리	1288	헛개나무	R10*H4	4	주			
물건	509	군북면	유현리	1288	감나무	R15*H2	69	주			
물건	510	군북면	유현리	1288	매실	R10*H2	2	주			
물건	511	군북면	유현리	1288	복숭아	R15*H25	1	주			

경 남 공 보

제2639호

2023. 10. 26.(목)

구분	일련 번호	소재지 (합안군)		지번	물건		수량	단위	소유자		비고
		면	리		지장물명	구조 및 규격			성명	주소	
물건	512	군북면	유현리	1288	뽕나무	R10*H3	1	주	김영숙	부산 해운대구 제송동 1049-2 시영아파트 44동 302호	
물건	513	군북면	유현리	1288	산초나무	R15*H2.5	3	주			
물건	514	군북면	유현리	1288	살구나무	R5*H2	1	주			
물건	515	군북면	유현리	1288	헛개나무	R10*H4	4	주			
물건	516	범수면	강주리	100-1	가추1	(2.2*4.4)+ (2.2*5)	20.68	m ²			
물건	517	범수면	강주리	100-1	가추2	2*9(테크포함)	18	m ²			
물건	518	범수면	강주리	100-1	가추3	4.1*6(바닥포장 포함)	24.6	m ²			
물건	519	범수면	강주리	100-1	계단1	1.6*1.2(철제)	1.9	m ²			
물건	520	범수면	강주리	100-1	계단2	1*1.2(철제)	1.2	m ²			
물건	521	범수면	강주리	100-1	동산이전비	2.5*2.9	1	식			
물건	522	범수면	강주리	100-1	사철나무	R10*H1.5	11	주			
물건	523	범수면	강주리	100-1	대추나무	R3*H1	1	주			
물건	524	범수면	강주리	100-1	목서	R15*H2	1	주			
물건	525	범수면	강주리	100-1	산딸나무	R5*H1.5	1	주			
물건	526	범수면	강주리	100-1	앵두나무	R5*H2	2	주			
물건	527	범수면	강주리	100-1	연산홍	W0.5*H0.5	31	주			
물건	528	범수면	강주리	100-1	자두나무	R5*H2	1	주			
물건	529	범수면	강주리	100-1	수도시설	바닥포장포함	1	식			
물건	530	범수면	강주리	100-1	스카이라이프		1	대			
물건	531	범수면	강주리	100-1	아궁이		1	식			
물건	532	범수면	강주리	100-1	잔디	6.3*15(조경석32 개포함)	94.5	m ²			
물건	533	범수면	강주리	100-1	장독대	2*0.8	1.6	m ²			
물건	534	범수면	강주리	100-1	조명		4	개			
물건	535	범수면	강주리	100-1	주택1	6.2*5(목조, 판넬보강)	31	m ²			
물건	536	범수면	강주리	100-1	정화조		1	식			
물건	537	범수면	강주리	100-1	주택2	3.7*6(목조, 판넬보강)	22.2	m ²			
물건	538	범수면	강주리	100-1	창고	2.6*4.4(판넬)	11.44	m ²			
물건	539	범수면	강주리	100-1	평상	2.5*2.9	1	식			
물건	540	범수면	강주리	36	매실나무1	R15*H3	2	주	김영이	경상남도 창원시 의창구 의안로56번길 17-2(소담동)	
물건	541	범수면	강주리	36	구지뽕	R15*H3	12	주			
물건	542	범수면	강주리	36	두릅나무	R3*H1	2	주			
물건	543	범수면	강주리	36	매실나무2	R10*H2.5	9	주			
물건	544	범수면	강주리	36	산초나무	W1*H1	12	주			
물건	545	범수면	강주리	39	구지뽕	R10*H2	2	주			

경 남 공 보

제2639호

2023. 10. 26.(목)

구분	일련 번호	소재지 (함안군)		지번	물건		수량	단위	소유자		비고
		면	리		지장물명	구조 및 규격			성명	주소	
물건	546	법수면	강주리	39	산초1	W0.5*H1	11	주			
물건	547	법수면	강주리	39	산초2	W1.0*H1.5	1	주			
물건	548	법수면	강주리	39	오가궤1	W2*H2	1	주			
물건	549	법수면	강주리	39	오가궤2	W0.5*H0.5	1	주			
물건	550	법수면	강주리	산 14-7	가추	3*6	18	㎡	김제진	함안군 법수면 강주2길 191	
물건	551	법수면	강주리	산 14-7	감나무		3	주			
물건	552	법수면	강주리	산 14-7	단풍나무	R8*H5.5	10	주			
물건	553	법수면	강주리	산 14-7	뽕나무	R8*H5.5	2	주			
물건	554	법수면	강주리	산 14-7	담장	8m*H1.7	1	식			
물건	555	법수면	강주리	산 14-7	물통	FRP	1	식			
물건	556	법수면	강주리	산 14-7	장독대	1.6*1.6	2.56	㎡	김제진	함안군 법수면 강주2길 191	
물건	557	법수면	강주리	산 14-7	주택		73.62	㎡			
물건	558	법수면	강주리	산 14-7	창고	3*5	15	㎡			
물건	559	법수면	강주리	산 14-7	화장실		2.25	㎡			
물건	560	법수면	강주리	865	가추	1*14.5 (받침대포함)	14.5	㎡	김점근외2	경기도 용인시 수지구 광교마을로 62 4202동 1304호(상현동,광교 자이더클래스)	
물건	561	법수면	강주리	865	바닥포장		42	㎡			
물건	562	법수면	강주리	865	석류나무	R2*H2.5	1	주			
물건	563	법수면	강주리	865	꽃사과	R10*H2	1	주			
물건	564	법수면	강주리	865	매실나무	R40*H4	2	주			
물건	565	법수면	강주리	865	배나무	R10*H2.5	1	주			
물건	566	법수면	강주리	865	수도시설		1	식			
물건	567	법수면	강주리	865	주택		56	㎡			
물건	568	법수면	강주리	865	전기시설		1	식			
물건	569	법수면	강주리	865	창고	2.1*1.9	3.99	㎡			
물건	570	법수면	강주리	865	꽃사과	R10*H2	1	주			
물건	571	법수면	강주리	865	매실나무	R40*H4	2	주			
물건	572	법수면	강주리	865	배나무	R10*H2.5	1	주			
물건	573	법수면	강주리	865	전기시설		1	식			
물건	574	법수면	강주리	865	꽃사과	R10*H2	1	주			
물건	575	법수면	강주리	865	매실나무	R40*H4	2	주			
물건	576	법수면	강주리	865	배나무	R10*H2.5	1	주			
물건	577	법수면	강주리	865	전기시설		1	식			
물건	578	법수면	강주리	55	뽕나무1	R15*H3.5	2	주	김정인	부산광역시 남구 고동골로97번길 39-12 202동 901호(문현동, 문현2차현대아파트)	
물건	579	법수면	강주리	55	베롱나무	R3*H2	3	주			
물건	580	법수면	강주리	55	뽕나무2	R4*H2	8	주			
물건	581	법수면	강주리	55	산수유	R4*H2	4	주			

경 남 공 보

제2639호

2023. 10. 26.(목)

구분	일련 번호	소재지 (함안군)		지번	물건		수량	단위	소유자		비고
		면	리		지장물명	구조 및 규격			성명	주소	
물건	582	범수면	강주리	55	살구나무	R10*H2	3	주			
물건	583	범수면	강주리	775-1	가추1	(2*6.1)+ (1.5*2.4)	15.8	m ²	김종갑	함안군 범수면 강주리 771	
물건	584	범수면	강주리	775-1	가추2	담장포함	50	m ²			
물건	585	범수면	강주리	775-1	감나무	R40*H10	1	주			
물건	586	범수면	강주리	775-1	동백나무	R5*H3	1	주			
물건	587	범수면	강주리	775-1	두릅나무	L5*W1	1	식			
물건	588	범수면	강주리	775-1	사과나무	R15*H2.5	1	주			
물건	589	범수면	강주리	775-1	농막	4.8*7.8	37.5	m ²			
물건	590	범수면	강주리	775-1	동산이전비		1	식			
물건	591	범수면	강주리	775-1	개집		1	식			
물건	592	범수면	강주리	775-1	고추건조기		1	대			
물건	593	범수면	강주리	775-1	에어컨		1	대			
물건	594	범수면	강주리	775-1	정미기		1	대			
물건	595	범수면	강주리	775-1	바닥타일		31.3	m ²			
물건	596	범수면	강주리	775-1	보일러실	2.7*3	8.1	m ²			김종갑
물건	597	범수면	강주리	775-1	수도시설	바닥포함	1	식			
물건	598	범수면	강주리	775-1	주택		57.52	m ²			
물건	599	범수면	강주리	775-1	화장실	2.2*3	6.6	m ²			
물건	600	군북면	유현리	1307-2	간판		1	대	김종선	경남 함안군 군북면 유현리 1307-1	
물건	601	군북면	유현리	1307-2	이전비	조타선, 물타	1	식			
물건	602	범수면	강주리	836-5	CCTV		2	대	김종철	경상남도 창원시 의창구 반계로 104-9,205동302호(팔용동, 벽산블루밍아파트에 이단지)	
물건	603	범수면	강주리	836-5	바닥포장	콘크리트	225	m ²			
물건	604	범수면	강주리	836-5	배수로	L45	1	식			
물건	605	범수면	강주리	836-5	영업보상	영업권 (거산유통)	1	식			
물건	606	범수면	강주리	836-5	시설물이전비 등		1	식			
물건	607	범수면	강주리	836-5	저온창고	건물내 저온창고 포함	1	식			
물건	608	범수면	강주리	836-5	창고1	관별	199.03	m ²			
물건	609	범수면	강주리	836-5	전기시설		1	식			
물건	610	범수면	강주리	836-5	정화조		1	식			
물건	611	범수면	강주리	836-5	창고2	관별	100.25	m ²			
물건	612	범수면	강주리	836-5	화장실	5*1.5	7.5	m ²			
물건	613	범수면	강주리	838-1	CCTV	KT서비스 이용	1	식			
물건	614	범수면	강주리	838-1	냉온수기		1	대			
물건	615	범수면	강주리	838-1	단독주택	9*5.4	48.78	m ²			
물건	616	범수면	강주리	838-1	정화조	10인용	1	식			

경 남 공 보

제2639호

2023. 10. 26.(목)

구분	일련 번호	소재지 (합안군)		지번	물건		수량	단위	소유자		비고
		면	리		지장물명	구조 및 규격			성명	주소	
물건	617	범수면	강주리	838-1	바닥포장	15.6*21.2	330.72	㎡			
물건	618	범수면	강주리	838-1	야외LED등		3	개			
물건	619	범수면	강주리	838-1	야외수도		1	식			
물건	620	범수면	강주리	838-1	우수관	L 14.8	1	식			
물건	621	범수면	강주리	838-1	자두	10년생	4	주			
물건	622	범수면	강주리	838-1	감나무	10년생	2	주			
물건	623	범수면	강주리	838-1	대추나무	10년생	2	주			
물건	624	범수면	강주리	838-1	매실나무	10년생	1	주			
물건	625	범수면	강주리	838-1	산딸기	10년생	1	주			
물건	626	범수면	강주리	838-1	앵두나무	10년생	3	주			
물건	627	범수면	강주리	838-1	영산홍	R=1	150	주			
물건	628	범수면	강주리	838-1	진입로	3.8*17	64.6	㎡			
물건	629	범수면	강주리	838-1	집수정		4	개			
물건	630	범수면	강주리	838-1	창고	9*9	81	㎡			
물건	631	군북면	유현리	1322	뽕나무	R30*H4	1	주			
물건	632	군북면	유현리	1285	공장	30*18	540	㎡	김창문	대구광역시 달성군 화원읍 비슬로539길 38 106동 402호(대곡역신동아 파밀리에아파트)	
물건	633	군북면	유현리	1285	관정		1	식			
물건	634	군북면	유현리	1285	대문(철제)		1	식			
물건	635	군북면	유현리	1285	바닥포장		981	㎡			
물건	636	군북면	유현리	1285	배수로(외곽)	U형플름관 (0.3*L48)	1	식			
물건	637	군북면	유현리	1285	분진반		1	식			
물건	638	군북면	유현리	1285	사무실동	8*10	80	㎡			
물건	639	군북면	유현리	1285	무궁화		3	주			
물건	640	군북면	유현리	1285	소나무	H3.5*R10	8	주	김창문	대구광역시 달성군 화원읍 비슬로539길 38 106동 402호(대곡역신동아 파밀리에아파트)	
물건	641	군북면	유현리	1285	벚나무	H3*R8	2	주			
물건	642	군북면	유현리	1285	이팝나무	H3.5*R8	6	주			
물건	643	군북면	유현리	1285	스틸그레이팅H수로	B0.5*L11	1	식			
물건	644	군북면	유현리	1285	울타리(매쉬)	L74*H1.5	1	식			
물건	645	군북면	유현리	1285	축대		1	식			
물건	646	군북면	유현리	1285	호이스트	5톤	2	대			
물건	647	범수면	강주리	813-1	뽕나무	R3*H5	1	주	김창열	경상남도 김해시 장유로116번길 19 (부곡동)	
물건	648	범수면	강주리	813-1	대추나무	R2*H1	1	주			
물건	649	범수면	강주리	813-1	매실	R20*H4	1	주			
물건	650	범수면	강주리	813-1	석류나무	R5*H2	2	주			
물건	651	범수면	강주리	813-1	아로니아	W0.5*H1	3	주			

경 남 공 보

제2639호

2023. 10. 26.(목)

구분	일련 번호	소재지 (합안군)		지번	물건		수량	단위	소유자		비고
		면	리		지장물명	구조 및 규격			성명	주소	
물건	652	범수면	강주리	813-1	향나무	R40*H7	1	주			
물건	653	범수면	강주리	82	담장	5*H1.5	7.5	m ²	김철호	합안군 범수면 강주리 769	
물건	654	범수면	강주리	82	보일러실	3.1*2.6	8.06	m ²			
물건	655	범수면	강주리	82	뽕나무	R10*H5	1	주			
물건	656	범수면	강주리	82	매죽나무	R10*H5	1	주			
물건	657	범수면	강주리	82	주택	6.1*8	48.8	m ²			
물건	658	범수면	강주리	82	창고(토담)	4*5	20	m ²			
물건	659	범수면	강주리	82	축대	0.9*8M	7.2	m ²			
물건	660	군북면	유현리	1286-2	뽕나무3	R10*H3	3	주			김태규
물건	661	군북면	유현리	1286-2	뽕나무1	R15*H4	5	주			
물건	662	군북면	유현리	1286-2	뽕나무2	R40*H5	1	주			
물건	663	범수면	강주리	808	CCTV		6	대	김태화	경남 합안군 범수면 국우로1	
물건	664	범수면	강주리	808	CNC가스절단기	1k2500g	1	식			
물건	665	범수면	강주리	808	CNC절단정반	2.4*1.8*18	1	식			
물건	666	범수면	강주리	808	CO2용접기 미그	600kw	3	식			
물건	667	범수면	강주리	808	가스배관	ø250	1	식			
물건	668	범수면	강주리	808	가스용접기1	5Kw	1	식			
물건	669	범수면	강주리	808	가스용접기2	3Kw	1	식			
물건	670	범수면	강주리	808	가스절단기1	CNC SSG-640	1	식			
물건	671	범수면	강주리	808	가스절단기2	CNC SSG 520	1	식			
물건	672	범수면	강주리	808	가스통		1	식			
물건	673	범수면	강주리	808	가추1	2*7	14	m ²			
물건	674	범수면	강주리	808	가추2	3*7	21	m ²			
물건	675	범수면	강주리	808	간판		1	식			
물건	676	범수면	강주리	808	개선절단정반	25*3.5	1	식			
물건	677	범수면	강주리	808	개인사물함		22	개			
물건	678	범수면	강주리	808	계선절단기	2.5*2	2	식			
물건	679	범수면	강주리	808	고주파발전기		2	식			
물건	680	범수면	강주리	808	고철통1	2*1*0.9	10	개			
물건	681	범수면	강주리	808	고철통2	1.4*2.5*1.4	20	개			
물건	682	범수면	강주리	808	공구함1	1.7*0.7*2.0	1	식			
물건	683	범수면	강주리	808	공구함2	0.8*1.2*1.5	1	식			
물건	684	범수면	강주리	808	공구함이전비	사무실	1	식			
물건	685	범수면	강주리	808	냉각기		1	식			
물건	686	범수면	강주리	808	냉각기계		1	대			
물건	687	범수면	강주리	808	레이저	CNC LT-4540Z	1	식			

경 남 공 보

제2639호

2023. 10. 26.(목)

구분	일련 번호	소재지 (합안군)		지번	물건		수량	단위	소유자		비고
		면	리		지장물명	구조 및 규격			성명	주소	
물건	688	법수면	강주리	808	리프트	40톤	1	식	김태화	경남 합안군 법수면 국우로1	
물건	689	법수면	강주리	808	바렐기(쇼트기)	5마력	1	식			
물건	690	법수면	강주리	808	배진반	현장분할	6	개			
물건	691	법수면	강주리	808	벽걸이에어컨		1	식			
물건	692	법수면	강주리	808	변압기(공장내)	200,250,150, 250kva	4	식			
물건	693	법수면	강주리	808	사무실비품		1	식			
물건	694	법수면	강주리	808	산소배관	ø250	1	식			
물건	695	법수면	강주리	808	세콤		1	식			
물건	696	법수면	강주리	808	스크류컴퓨터샤		2	대			
물건	697	법수면	강주리	808	식당자재		1	식			
물건	698	법수면	강주리	808	아르곤분할집합대		1	식			
물건	699	법수면	강주리	808	액화산소통	웬스포함	1	식			
물건	700	법수면	강주리	808	에어배관	ø250	1	식			
물건	701	법수면	강주리	808	에어컨		3	대			
물건	702	법수면	강주리	808	에어컨(숙소)	벽걸이	3	대			
물건	703	법수면	강주리	808	에어컨2		1	식			
물건	704	법수면	강주리	808	에어탱크		1	식			
물건	705	법수면	강주리	808	영업보상		1	식			
물건	706	법수면	강주리	808	온수기		1	식			
물건	707	법수면	강주리	808	온풍기		1	식			
물건	708	법수면	강주리	808	온풍기2		1	식			
물건	709	법수면	강주리	808	용접기	600Kw	1	식			
물건	710	법수면	강주리	808	자동개선절삭기계		1	대			
물건	711	법수면	강주리	808	자재이전비		1	식			
물건	712	법수면	강주리	808	전기목재침상	2*4.5	1	식			
물건	713	법수면	강주리	808	전기용접기		1	식			
물건	714	법수면	강주리	808	절단기	SFA	1	식			
물건	715	법수면	강주리	808	절단대	0.8*2.9	6	개			
물건	716	법수면	강주리	808	절단정반1	12*4.5	1	식			
물건	717	법수면	강주리	808	절단정반2	28*5	1	식			
물건	718	법수면	강주리	808	절단정반3	32*6.5	1	식			
물건	719	법수면	강주리	808	절단정반4	30*5.5	1	식			
물건	720	법수면	강주리	808	절단정반5	4500*36000	1	식			
물건	721	법수면	강주리	808	중계기		1	식			
물건	722	법수면	강주리	808	지게차	tcmfd160s	1	대			
물건	723	법수면	강주리	808	질소배관	ø250	1	식			

경 남 공 보

제2639호

2023. 10. 26.(목)

구분	일련 번호	소재지 (함안군)		지번	물건		수량	단위	소유자		비고
		면	리		지장물명	구조 및 규격			성명	주소	
물건	724	법수면	강주리	808	집진기		2	대			
물건	725	법수면	강주리	808	컴프레샤	3.75Kw	1	식			
물건	726	법수면	강주리	808	컴프레샤2	7.5kw	1	대			
물건	727	법수면	강주리	808	탁상골반	ø15	1	식			
물건	728	법수면	강주리	808	판넬		1	식			
물건	729	법수면	강주리	808	프라즈마절단기1	CNC KG5500	1	식			
물건	730	법수면	강주리	808	프라즈마절단기2	400	1	식			
물건	731	법수면	강주리	808	프라즈마절단기3	VERTEX CNC 고이계산소	1	식			
물건	732	법수면	강주리	808	프라즈마집진기		1	식			
물건	733	법수면	강주리	808	프레스	500톤, NDP500	1	식			
물건	734	법수면	강주리	808	프레스금형		12	세트			
물건	735	법수면	강주리	808	프리즈마절단기2	400	1	식			
물건	736	법수면	강주리	808	필러		2	대			
물건	737	법수면	강주리	808	호이스트4	0.49톤	1	식			
물건	738	법수면	강주리	808	호이스트5	5톤*3대	1	식			
물건	739	법수면	강주리	산 4	유카나무	W0.5*H3.0	1	군			
물건	740	법수면	강주리	산 4	단풍나무1	R3*H2.0	1	주	김현식	부산광역시 동구 수정공원로 12-42동 401호 (수정동, 대근산빌리지)	
물건	741	법수면	강주리	산 4	단풍나무2	R15*H12	2	주			
물건	742	법수면	강주리	산 4	전나무	R30*H12	2	주			
물건	743	법수면	강주리	산 4	향나무	R12*H3.0	3	주			
물건	744	법수면	강주리	865	동산이전비		1	식	나두희	함안군 법수면 강주리 865	
물건	745	법수면	강주리	865	스카이라이프		1	대			
물건	746	법수면	강주리	49	닭사육장	4*10	40	m ²			
물건	747	법수면	강주리	49	울타리		1	식			
물건	748	법수면	강주리	49	자재이전비		1	식			
물건	749	법수면	강주리	49	개		6	마리			
물건	750	법수면	강주리	49	견사	2*4	2	개			
물건	751	법수면	강주리	49	닭		10	마리	나병두	경상남도 함안군 법수면 강주2길 152	
물건	752	법수면	강주리	51	가추(철골조)	7*5.5	38.5	m ²			
물건	753	법수면	강주리	51	그네		1	식			
물건	754	법수면	강주리	51	담장(벽돌)	16.5M*1.8M	29.7	m ²			
물건	755	법수면	강주리	51	등(대)		3	개			
물건	756	법수면	강주리	51	등(소)		8	개			
물건	757	법수면	강주리	51	라일락	R3*H1.5	21	주			
물건	758	법수면	강주리	51	감나무	R10*H3	1	주	나병두	경상남도 함안군 법수면 강주2길 152	
물건	759	법수면	강주리	51	팽나무	W1*H2	1	주			

경 남 공 보

제2639호

2023. 10. 26.(목)

구분	일련 번호	소재지 (함안군)		지번	물건		수량	단위	소유자		비고
		면	리		지장물명	구조 및 규격			성명	주소	
물건	760	법수면	강주리	51	구지뽕	R15*H5	2	주			
물건	761	법수면	강주리	51	금목서	W0.5*H1.5	1	주			
물건	762	법수면	강주리	51	꽃사과	R2*H1	5	주			
물건	763	법수면	강주리	51	남천	W0.5*H1.5	1	주			
물건	764	법수면	강주리	51	능소화	R3*L10	20	주			
물건	765	법수면	강주리	51	단풍나무	R12*H3	2	주			
물건	766	법수면	강주리	51	대추나무	R5*H4.5	1	주			
물건	767	법수면	강주리	51	대추나무	R5*H3	1	주			
물건	768	법수면	강주리	51	무화과	R10*H1.5	1	주			
물건	769	법수면	강주리	51	벚나무	R3*H7	2	주			
물건	770	법수면	강주리	51	복숭아	R3*H1.5	1	주			
물건	771	법수면	강주리	51	블루베리	W1*H1	1	주			
물건	772	법수면	강주리	51	뽕나무	R2*H1	1	주			
물건	773	법수면	강주리	51	사과나무	R10*H5	1	주			
물건	774	법수면	강주리	51	살구나무	R10*H4	1	주			
물건	775	법수면	강주리	51	석류나무	W0.5*H1	1	주			
물건	776	법수면	강주리	51	석류나무	R3*H2	3	주			
물건	777	법수면	강주리	51	소나무	R2*H0.5	1	주			
물건	778	법수면	강주리	51	수국	W0.5*H0.5	2	주			
물건	779	법수면	강주리	51	어사화나무	W1.5*H1	4	군			
물건	780	법수면	강주리	51	엄나무	R10*H4	3	주			
물건	781	법수면	강주리	51	연산홍	W0.5*H0.5	52	주			
물건	782	법수면	강주리	51	연산홍2	2.4*2.4	2	식			
물건	783	법수면	강주리	51	은목서	W1.5*H2	2	주			
물건	784	법수면	강주리	51	은행나무	R2*H0.3	12	주			
물건	785	법수면	강주리	51	자귀나무	R12*H4	1	주			
물건	786	법수면	강주리	51	장미	R2*H1.5	6	주			
물건	787	법수면	강주리	51	장미2	L3*H3	1	주			
물건	788	법수면	강주리	51	철레장미	2M*1M	3	군			
물건	789	법수면	강주리	51	천리향	W1*H1	3	주			
물건	790	법수면	강주리	51	철쭉	W1*L2	2	군			
물건	791	법수면	강주리	51	층층나무	W1.5*H2	2	주			
물건	792	법수면	강주리	51	포도나무	R3*L2	1	주			
물건	793	법수면	강주리	51	호랑가시	W1.5*H1.5	2	주			
물건	794	법수면	강주리	51	홍단풍	R0.2*H0.3	10	주			
물건	795	법수면	강주리	51	벽돌포장	38*14.5	551	m ²			

경 남 공 보

제2639호

2023. 10. 26.(목)

구분	일련 번호	소재지 (합안군)		지번	물건		수량	단위	소유자		비고
		면	리		지장물명	구조 및 규격			성명	주소	
물건	796	범수면	강주리	51	보일러실,옷방		20.52	㎡			
물건	797	범수면	강주리	51	스카이라이프		2	식			
물건	798	범수면	강주리	51	잔디(디딤돌포함)	11.5*15	1	식			
물건	799	범수면	강주리	51	조명등		3	개			
물건	800	범수면	강주리	51	주택1층		93.45	㎡			
물건	801	범수면	강주리	51	주택2층		30.03	㎡			
물건	802	범수면	강주리	51	차고		34.26	㎡			
물건	803	범수면	강주리	51	창고	(3*6)*2개	36	㎡			
물건	804	범수면	강주리	51	창고(2층)		13.5	㎡			
물건	805	범수면	강주리	51	창고,화장실		2.88	㎡			
물건	806	범수면	강주리	51	태양광	6kw	1	식			
물건	807	범수면	강주리	51	판넬대문		1	식			
물건	808	범수면	강주리	51	화단	1.5*9M	13.5	㎡			
물건	809	범수면	강주리	51	헨스	50M	1	식			
물건	810	범수면	강주리	51-3	감나무	R15*H4.5	2	주			
물건	811	범수면	강주리	51-3	가족나무	R2*H2.0	1	주			
물건	812	범수면	강주리	51-3	개나리	L14*H2	1	식			
물건	813	범수면	강주리	51-3	남천	W1*H2	2	군			
물건	814	범수면	강주리	51-3	능소화		1	식			
물건	815	범수면	강주리	51-3	대추나무	R4*H2	1	주			
물건	816	범수면	강주리	51-3	라일락	R2*H1	1	주			
물건	817	범수면	강주리	51-3	박태기1	R10*H2.5	1	주			
물건	818	범수면	강주리	51-3	박태기2	R2*H1.0	3	주			
물건	819	범수면	강주리	51-3	벚꽃나무	R20*H6	2	주			
물건	820	범수면	강주리	51-3	복숭아	R15*H4.5	6	주			
물건	821	범수면	강주리	51-3	뽕나무	R2*H1.5	3	주			
물건	822	범수면	강주리	51-3	사과나무	R5*H2	1	주			
물건	823	범수면	강주리	51-3	어사화나무	R1*H2	10	주			
물건	824	범수면	강주리	51-3	오가피	W1*H2	2	주			
물건	825	범수면	강주리	51-3	자두나무	R2*H2	1	주			
물건	826	범수면	강주리	51-3	장미	R2*H1.5	10	주			
물건	827	범수면	강주리	51-3	절레장미	1*2	1	식			
물건	828	범수면	강주리	51-3	키위나무	R3*L15	2	주			
물건	829	범수면	강주리	51-3	호랑가시	W1.5*H2.5	1	주			
물건	830	범수면	강주리	51-3	황매화	W1.5*H1.5	10	주			
물건	831	범수면	강주리	51-3	계단	1.2*5	1	식			

나병두
경상남도 합안군
범수면 강주2길 152

경 남 공 보

제2639호

2023. 10. 26.(목)

구분	일련 번호	소재지 (합안군)		지번	물건		수량	단위	소유자		비고
		면	리		지장물명	구조 및 규격			성명	주소	
물건	832	법수면	강주리	51-3	대문	(1.2*1.2)*2 (화장실,창고포함)	1	식			
물건	833	법수면	강주리	51-3	동산이전비		1	식			
물건	834	법수면	강주리	51	가추이전비	컨테이너, 가추 등	1	식			
물건	835	법수면	강주리	51	동산이전비		1	식			
물건	836	법수면	강주리	51	에어컨		4	대			
물건	837	법수면	강주리	51-3	물탱크(모터포함)	1톤	1	주	나병두	경상남도 합안군 법수면 강주2길 152	
물건	838	법수면	강주리	51-3	바닥포장		180	m ²			
물건	839	법수면	강주리	51-3	비닐하우스(창고)	15.5*4.5 (경계석포함)	69.75	m ²			
물건	840	법수면	강주리	51-3	울타리(웬스)	22M	1	식			
물건	841	법수면	강주리	51-3	차고	철파이프 비닐지붕(4*7)	28	m ²			
물건	842	법수면	강주리	769	가추1(양철)	3.2*2.8	8.96	m ²	노명조	합안군 법수면 강주2길 45	
물건	843	법수면	강주리	769	가추2	5.6*1.7	9.52	m ²			
물건	844	법수면	강주리	769	가추3	2*1.5	3	m ²			
물건	845	법수면	강주리	769	나무평상	0.9*1.2	1.08	m ²			
물건	846	법수면	강주리	769	메쉬웬스	L=11.3*H1.2	1	식			
물건	847	법수면	강주리	769	바닥포장	(4*4.1)+ (1.8*4)	23.6	m ²			
물건	848	법수면	강주리	769	보일러실	2.7*1.5	4.05	m ²			
물건	849	법수면	강주리	769	수도시설		1	식			
물건	850	법수면	강주리	769	스카이라이프		1	대			
물건	851	법수면	강주리	769	아래채	5.2*3.2 (컨테이너)	16.64	m ²			
물건	852	법수면	강주리	769	자갈	4*4.5	18	m ²			
물건	853	법수면	강주리	769	장미	W1.5*H1.5	2	주			
물건	854	법수면	강주리	769	주택	4*4.9 (슬레이트,조적조)	40	m ²			
물건	855	법수면	강주리	769	기름보일러		1	식			
물건	856	법수면	강주리	769	정화조		1	식			
물건	857	법수면	강주리	769	창고1	3.1*3.8 (스레이트)	11.78	m ²			
물건	858	법수면	강주리	769	창고2	2.7*1.9 (스레이트)	5.13	m ²			
물건	859	법수면	강주리	769	철제평상	1.9*1	1.9	m ²			
물건	860	법수면	강주리	769	화장실	3*4(판넬)	12	m ²			
물건	861	법수면	강주리	769-3	동산이전비		1	식			
물건	862	법수면	강주리	769	에어컨		2	대			

경 남 공 보

제2639호

2023. 10. 26.(목)

구분	일련 번호	소재지 (합안군)		지번	물건		수량	단위	소유자		비고
		면	리		지장물명	구조 및 규격			성명	주소	
물건	863	법수면	강주리	769	예초기		1	대			
물건	864	법수면	강주리	765	계단1	2.2*1	2.2	m ²	노옥순	합안군 법수면 강주2길 57-4	
물건	865	법수면	강주리	765	계단2	1.2*5.2	6.24	m ²			
물건	866	법수면	강주리	765	계단3	1.5*1.2	1.8	m ²			
물건	867	법수면	강주리	765	담장1	10*15	150	m ²			
물건	868	법수면	강주리	765	담장2	2.4*2.1	5.04	m ²			
물건	869	법수면	강주리	765	대문및가추	3.4*4.7	15.98	m ²			
물건	870	법수면	강주리	765	동산이전비		1	식			
물건	871	법수면	강주리	765	경운기		1	대			
물건	872	법수면	강주리	765	관리기		1	대			
물건	873	법수면	강주리	765	에어컨		1	대			
물건	874	법수면	강주리	765	예초기		1	대			
물건	875	법수면	강주리	765	정미기		1	대			
물건	876	법수면	강주리	765	바닥포장1		32	m ²			
물건	877	법수면	강주리	765	바닥포장2	2.1*4	8.4	m ²			노옥순
물건	878	법수면	강주리	765	빨래대		1	식			
물건	879	법수면	강주리	765	수도시설		1	식			
물건	880	법수면	강주리	765	심야진기보일러실	2.5*1.2	3	m ²			
물건	881	법수면	강주리	765	아래채	6.2*4.7	29.14	m ²			
물건	882	법수면	강주리	765	안테나		1	식			
물건	883	법수면	강주리	765	연산홍	W2*H1	1	군			
물건	884	법수면	강주리	765	감나무	R10*H3	1	주			
물건	885	법수면	강주리	765	뽕나무	R=10 H=2	2	주			
물건	886	법수면	강주리	765	산초나무	W1.5*H2	1	주			
물건	887	법수면	강주리	765	아로니아	W1.5*H2	2	주			
물건	888	법수면	강주리	765	앵두나무	R5*H2	2	주			
물건	889	법수면	강주리	765	장미	W2*H1.5	2	군			
물건	890	법수면	강주리	765	포구나무	R3*H2	1	주			
물건	891	법수면	강주리	765	주택		127.76	m ²			
물건	892	법수면	강주리	765	심야보일러		1	식			
물건	893	법수면	강주리	765	정화조		1	식			
물건	894	법수면	강주리	765	창고	3.7*4.1+4*4	31.17	m ²			
물건	895	법수면	강주리	765	축대	5.2*0.6	3.12	m ²			
물건	896	법수면	강주리	765	화단	2.5*0.7	1.75	m ²			
물건	897	법수면	강주리	769	가추	1.2*5.5	6.6	m ²	노우집	합안군 법수면 강주2길 43	
물건	898	법수면	강주리	769	담장(대문포함)	23.8M	1	식			

경 남 공 보

제2639호

2023. 10. 26.(목)

구분	일련 번호	소재지 (합안군)		지번	물건		수량	단위	소유자		비고
		면	리		지장물명	구조 및 규격			성명	주소	
물건	899	범수면	강주리	769	동산이전비		1	식			
물건	900	범수면	강주리	769	수도시설		1	식			
물건	901	범수면	강주리	769	주택	4.6*7.3	33.58	m ²			
물건	902	범수면	강주리	769	창고	3*6	18	m ²			
물건	903	범수면	강주리	878-3	매설2	R20*H4	6	주			
물건	904	범수면	강주리	878-3	감나무	R10*H3	2	주			
물건	905	범수면	강주리	878-3	두릅나무	R2*H1	5	주			
물건	906	범수면	강주리	878-3	매설1	R15*H3	7	주			
물건	907	범수면	강주리	878-3	복숭아	R2*H2	1	주			
물건	908	범수면	강주리	878-3	뽕나무	R20*H5	1	주			
물건	909	범수면	강주리	878-3	산딸기1	8*13	104	m ²			
물건	910	범수면	강주리	878-3	산딸기2	5.5*6	33	m ²			
물건	911	범수면	강주리	45	컨테이너1	3*9	1	식	농업회사법인 주식회사전원	경상남도 창원시 의창구 천주로 24-1 2층(서상동)	
물건	912	범수면	강주리	45	컨테이너2	3*8	1	식			
물건	913	범수면	강주리	782-1	사무실이전비	10.8*12	1	식	대저건설	경남 합안군 범수면 장백로 510	
물건	914	범수면	강주리	782-1	에어컨		2	대			
물건	915	범수면	강주리	782-1	영업보상		1	식			
물건	916	군북면	유현리	836-2	바닥포장		31	m ²	박명순	경상남도 창원시 진해구 신항4로 75 1308동 2603호(용원동 부산신항사당으로부 영13단지)	
물건	917	군북면	유현리	836-4	바닥포장		160	m ²	박명순	경상남도 창원시 진해구 신항4로 75 1308동 2603호(용원동 부산신항사당으로부 영13단 지)	
물건	918	범수면	강주리	836-1	테크	13.7*1.2	16.44	m ²			
물건	919	범수면	강주리	836-1	바닥포장		372.5	m ²			
물건	920	범수면	강주리	836-1	송풍기		1	식			
물건	921	범수면	강주리	836-1	수도시설		1	식			
물건	922	범수면	강주리	836-1	스틸그레이팅	8*0.4	1	식			
물건	923	범수면	강주리	836-1	식당		165	m ²			
물건	924	범수면	강주리	836-1	에어컨		7	대			
물건	925	범수면	강주리	836-1	자갈	15*26	390	m ²			
물건	926	범수면	강주리	836-1	정화조		1	식			
물건	927	범수면	강주리	836-4	간판지주		1	식			
물건	928	범수면	강주리	848	동산이전비		1	식	박옥자	경상남도 합안군 가야읍 중앙본안길 37 503호 (스카이블루) 34 대동아파트 1 10동 206호	
물건	929	범수면	강주리	848	복숭아	R5*H2	1	주			
물건	930	범수면	강주리	848	하우스	5.6*8.8	49.28	m ²			
물건	931	범수면	강주리	848	배나무	R5*H1.5	2	주			

경 남 공 보

제2639호

2023. 10. 26.(목)

구분	일련 번호	소재지 (합안군)		지번	물건		수량	단위	소유자		비고
		면	리		지장물명	구조 및 규격			성명	주소	
물건	932	범수면	강주리	776	가추	2*2.7	5.4	㎡	박유선	합안군 범수면 강주리 776	
물건	933	범수면	강주리	776	주택	2.7*5	13.5	㎡			
물건	934	범수면	강주리	776	창고	3.3*6.2	20.46	㎡			
물건	935	범수면	강주리	776	화장실	2.5*1.5	3.75	㎡			
물건	936	범수면	강주리	849-1	CCTV		3	대	박인계	합안군 범수면 강주리 765	
물건	937	범수면	강주리	849-1	가추1	10.6*1.2 (슬라브관널)	12.72	㎡			
물건	938	범수면	강주리	849-1	가추2	10.6*1.7 (스레트)	18.02	㎡			
물건	939	범수면	강주리	849-1	가추3	3*8.4(관널)	25.2	㎡			
물건	940	범수면	강주리	849-1	감나무1	R25*H4	1	주			
물건	941	범수면	강주리	849-1	감나무2	R10*H3	1	주			
물건	942	범수면	강주리	849-1	대추나무	R5*H3	6	주			
물건	943	범수면	강주리	849-1	무화과	W2*H1.5	2	주			
물건	944	범수면	강주리	849-1	물앵두	R20*H4.5	1	주			
물건	945	범수면	강주리	849-1	팽나무1	R25*H4	1	주			
물건	946	범수면	강주리	849-1	팽나무2	R10*H3.5	2	주			
물건	947	범수면	강주리	849-1	팽나무3	R15*H4	4	주			
물건	948	범수면	강주리	849-1	석류나무	W1*H3	2	주			
물건	949	범수면	강주리	849-1	소사나무	R10*H1	7	주			
물건	950	범수면	강주리	849-1	싸리나무	R10*H2.5	2	주			
물건	951	범수면	강주리	849-1	아로니아	W1.5*H2	21	군			
물건	952	범수면	강주리	849-1	울나무	W1.5*H3	1	군			
물건	953	범수면	강주리	849-1	담장	102M	1	식			
물건	954	범수면	강주리	849-1	등산이전비		1	식			
물건	955	범수면	강주리	849-1	관리기	GB181LN, GB290L	2	대			
물건	956	범수면	강주리	849-1	기타농기구일체		1	식			
물건	957	범수면	강주리	849-1	마늘작물수확기	DS-1500	1	대	박인계	합안군 범수면 강주리 765	
물건	958	범수면	강주리	849-1	마늘휴집복토기	BG-1200	1	대			
물건	959	범수면	강주리	849-1	분무기		1	대			
물건	960	범수면	강주리	849-1	에어컨		1	대			
물건	961	범수면	강주리	849-1	예초기		2	대			
물건	962	범수면	강주리	849-1	정미기		1	대			
물건	963	범수면	강주리	849-1	창고이전비		1	식			
물건	964	범수면	강주리	849-1	트랙터		2	대			
물건	965	범수면	강주리	849-1	파종기		1	대			
물건	966	범수면	강주리	849-1	펌프기		1	대			

경 남 공 보

제2639호

2023. 10. 26.(목)

구분	일련 번호	소재지 (함안군)		지번	물건		수량	단위	소유자		비고
		면	리		지장물명	구조 및 규격			성명	주소	
물건	967	법수면	강주리	849-2	마늘건조기	3.8*2.9	11.02	m ²			
물건	968	법수면	강주리	849-1	바닥포장		176	m ²			
물건	969	법수면	강주리	849-1	보일러실	1.2*2	2.4	m ²			
물건	970	법수면	강주리	849-1	수도시설		1	식			
물건	971	법수면	강주리	849-1	스카이라이프		1	대			
물건	972	법수면	강주리	849-1	주택	8.4*10.6	89.04	m ²			
물건	973	법수면	강주리	849-1	심야온수기		1	식			
물건	974	법수면	강주리	849-1	창고2	4.8*11 (블록,철골)	52.8	m ²			
물건	975	법수면	강주리	849-1	창고3	4.8*2	9.6	m ²			
물건	976	법수면	강주리	849-1	평상	2.5*1.2	1	식			
물건	977	법수면	강주리	849-1	하우스	2.8*2.9	8.12	m ²			
물건	978	법수면	강주리	849-1	하우스창고	2.2*4.8	10.56	m ²			
물건	979	법수면	강주리	849-1	화단	3*5	15	m ²			
물건	980	법수면	강주리	849-2	농사용전기		1	식			
물건	981	법수면	강주리	849-2	연산홍		7	주			
물건	982	법수면	강주리	849-2	장독대	2*10	1	식			
물건	983	법수면	강주리	849-2	지하수		1	식			
물건	984	법수면	강주리	849-2	창고	9.6*13.2 (철골판넬)	126.72	m ²			
물건	985	법수면	강주리	849-2	철제대문	L5.4*H1.2	1	식			
물건	986	법수면	강주리	849-2	컴프레샤실	3.8*1.5 (컴프레샤포함)	5.7	m ²			
물건	987	법수면	강주리	849-2	태양열(온수기)		1	식			
물건	988	법수면	강주리	850	개사육장	2.5*1.1	1	식			
물건	989	법수면	강주리	850	키위	R15*L5	1	군			
물건	990	법수면	강주리	850	감나무	R15*H2.5	1	주			
물건	991	법수면	강주리	850	대추나무	R10*H2.5	1	주			
물건	992	법수면	강주리	850	매실나무	R20*H3.5	2	주			
물건	993	법수면	강주리	850	뽕나무	R5*H1.5	2	주			
물건	994	법수면	강주리	850	사과나무	R10*H1.5	1	주			
물건	995	법수면	강주리	850	석류나무	R15*H3.5	1	주			
물건	996	법수면	강주리	850	소나무	R10*H2.5	1	주			
물건	997	법수면	강주리	850	아로니아	W1*H1.5	1	군	박인계	함안군 법수면 강주리 765	
물건	998	법수면	강주리	850	앵두나무	R1*H1.5	1	주			
물건	999	법수면	강주리	850	연산홍	(5.3*2)W1.5	1	군			
물건	1000	법수면	강주리	850	옻나무	2*2	1	군			

경 남 공 보

제2639호

2023. 10. 26.(목)

구분	일련 번호	소재지 (합안군)		지번	물건		수량	단위	소유자		비고
		면	리		지장물명	구조 및 규격			성명	주소	
물건	1001	범수면	강주리	850	자두나무	R10*H2	2	주	박창곤	마산시 회원구 내서면 중리 959-1	
물건	1002	범수면	강주리	850	천리향	W1.5*H1.5	1	군			
물건	1003	군북면	유현리	1311-2	측백나무	H2.0*W0.8	8	주			
물건	1004	군북면	유현리	1311-2	연산홍	H1.0*W1.5	3	주			
물건	1005	범수면	강주리	769	가추1	1.5*7.3	10.95	m ²	박항자	합안군 범수면 강주2길 39	
물건	1006	범수면	강주리	769	가추2		20.16	m ²			
물건	1007	범수면	강주리	769	거름장	1.8*2	3.6	m ²			
물건	1008	범수면	강주리	769	계단1	2*0.9	1.8	m ²			
물건	1009	범수면	강주리	769	계단2	3.7*1	3.7	m ²			
물건	1010	범수면	강주리	769	다용도실		18.4	m ²			
물건	1011	범수면	강주리	769	담장	L=9.6*H1.4	1	식			
물건	1012	범수면	강주리	769	대문	L=2.4*H2.7	1	식			
물건	1013	범수면	강주리	769	동산이전비		1	식			
물건	1014	범수면	강주리	769	에어컨		2	대			
물건	1015	범수면	강주리	769	땅두릅		9.5	m ²			
물건	1016	범수면	강주리	769	무화과	W1.2*H0.9	1	주			
물건	1017	범수면	강주리	769	석류나무	R0.8*H2	1	주			
물건	1018	범수면	강주리	769	와송	1*1	1	m ²			
물건	1019	범수면	강주리	769	포도나무	R4*L4 (거치대포함)	2	주			
물건	1020	범수면	강주리	769	바닥포장		57	m ²			
물건	1021	범수면	강주리	769	배수로	W0.3*H0.3, L=30.6	1	식			
물건	1022	범수면	강주리	769	수도시설		1	식			
물건	1023	범수면	강주리	769	양철지붕		1	식			
물건	1024	범수면	강주리	769	주택	시멘트블록슬라브	71.52	m ²			
물건	1025	범수면	강주리	769	정화조		1	식			
물건	1026	범수면	강주리	769	창고및화장실	4*7.5	30	m ²			
물건	1027	범수면	강주리	769	화단		9.5	m ²			
물건	1028	군북면	유현리	1338-5	CCTV		7	대	백명수	경상남도 합안군 범수면 강주3길 154	
물건	1029	군북면	유현리	1338-5	관경(모터포함)		1	식			
물건	1030	군북면	유현리	1338-5	두릅나무	H2*L50	1	식			
물건	1031	군북면	유현리	1338-5	바닥포장		474	m ²			
물건	1032	군북면	유현리	1338-5	사무실	3*6	18	m ²			
물건	1033	군북면	유현리	1338-5	에어컨		1	대			
물건	1034	군북면	유현리	1338-5	사무실이전비		1	식			

경 남 공 보

제2639호

2023. 10. 26.(목)

구분	일련 번호	소재지 (함안군)		지번	물건		수량	단위	소유자		비고
		면	리		지장물명	구조 및 규격			성명	주소	
물건	1035	군북면	유현리	1338-5	스틸그레이팅	0.5*21	10.5	m ²	배명수	경상남도 함안군 법수면 강주3길 154	
물건	1036	군북면	유현리	1338-5	시설물이전비 등	태양광 인버터 등	1	대			
물건	1037	군북면	유현리	1338-5	변압기		1	식			
물건	1038	군북면	유현리	1338-5	왕거보관담장	24*H1.7	1	식			
물건	1039	군북면	유현리	1338-5	회곽울타리(철제)	H1.3	1	식			
물건	1040	군북면	유현리	1338-5	울타리	L120*H1	1	식			
물건	1041	군북면	유현리	1338-5	차량소독기합	1.7*1.7	2.89	m ²			
물건	1042	군북면	유현리	1338-5	창고	철골 (경량파이프)	198	m ²			
물건	1043	군북면	유현리	1338-5	창고이전비		1	대			
물건	1044	군북면	유현리	1338-5	고압분무기		1	대			
물건	1045	군북면	유현리	1338-5	곡물건조기		1	식			
물건	1046	군북면	유현리	1338-5	논두렁조성기		1	대			
물건	1047	군북면	유현리	1338-5	디스크모아		1	대			
물건	1048	군북면	유현리	1338-5	래핑기		2	대			
물건	1049	군북면	유현리	1338-5	레이키		1	대			
물건	1050	군북면	유현리	1338-5	물탱크		2	대			
물건	1051	군북면	유현리	1338-5	바닥철판	(2.9*2.9)*2	16.82	m ²			
물건	1052	군북면	유현리	1338-5	베일러		1	대			
물건	1053	군북면	유현리	1338-5	벼이송기		1	대			
물건	1054	군북면	유현리	1338-5	벼직파기		1	대			
물건	1055	군북면	유현리	1338-5	벧길절단기		1	대			
물건	1056	군북면	유현리	1338-5	분무기		2	대			
물건	1057	군북면	유현리	1338-5	비료살포기		1	대			
물건	1058	군북면	유현리	1338-5	비료살포기		1	대			
물건	1059	군북면	유현리	1338-5	사일러지	600KG	1	식			
물건	1060	군북면	유현리	1338-5	양수기		2	대			
물건	1061	군북면	유현리	1338-5	정미기		1	대			
물건	1062	군북면	유현리	1338-5	집하기		1	대			
물건	1063	군북면	유현리	1338-5	컴프레샤		1	대			
물건	1064	군북면	유현리	1338-5	트랙터 균형추		1	식			
물건	1065	군북면	유현리	1338-5	트랙터 바가지		2	대			
물건	1066	군북면	유현리	1338-5	트랙트	135마력, 6135R	1	대			
물건	1067	군북면	유현리	1338-5	트랙트	90마력 (대동MX90)	1	대			
물건	1068	군북면	유현리	1338-5	축사	철골 (경량파이프)	1215.2	m ²			

경 남 공 보

제2639호

2023. 10. 26.(목)

구분	일련 번호	소재지 (함안군)		지번	물건		수량	단위	소유자		비고
		면	리		지장물명	구조 및 규격			성명	주소	
물건	1069	군북면	유현리	1338-5	물굽이기		21	개	배명수	경상남도 함안군 법수면 강주3길 154	
물건	1070	군북면	유현리	1338-5	베전반(전기시설)		1	식			
물건	1071	군북면	유현리	1338-5	사료탱크		3	대			
물건	1072	군북면	유현리	1338-5	사료탱크 바닥포장	6.5*3.1	20.15	m ²			
물건	1073	군북면	유현리	1338-5	사료통	5*0.7	3.5	m ²			
물건	1074	군북면	유현리	1338-5	선풍기(제어기포함)		21	개			
물건	1075	군북면	유현리	1338-5	소먹이통	40*0.6	2	식			
물건	1076	군북면	유현리	1338-5	송아지방	열등포함	3	개			
물건	1077	군북면	유현리	1338-5	송아지사료통	0.9*0.6	9	개			
물건	1078	군북면	유현리	1338-5	스타존		64	개			
물건	1079	군북면	유현리	1338-5	안개분무시설		1	식			
물건	1080	군북면	유현리	1338-5	자동굽이기파이프		93	개			
물건	1081	군북면	유현리	1338-5	자동커텐	자동제어기2대	1	식			
물건	1082	군북면	유현리	1338-5	전기시설	15W	1	식			
물건	1083	군북면	유현리	1338-5	전기시설	3W	1	식			
물건	1084	군북면	유현리	1338-5	전등		11	개			
물건	1085	군북면	유현리	1338-5	축사칸막이	L20*H1	1	식			
물건	1086	군북면	유현리	1338-5	칸막이1		26	개			
물건	1087	군북면	유현리	1338-5	축산보상	한우	150	두			
물건	1088	군북면	유현리	1338-5	벗집단이전비	약 350~400kg	1	식			
물건	1089	군북면	유현리	1338-5	태양광		1	식			
물건	1090	군북면	유현리	1338-5	퇴비담장	26.8*H1.6	1	식			
물건	1091	군북면	유현리	1338-5	퇴비사	철골 (경량파이프)	418.5	식			
물건	1092	법수면	강주리	산 6-1	아로니아		40	주	배필자	함안군 법수면 강주리 766	
물건	1093	법수면	강주리	산 6-1	산초나무		25	주			
물건	1094	법수면	강주리	766-1	대문		1	식			
물건	1095	법수면	강주리	766-1	더덕	1*3	1	식			
물건	1096	법수면	강주리	766-1	부추	2*4.5	1	식			
물건	1097	법수면	강주리	766-1	울타리	L=21	1	식			
물건	1098	법수면	강주리	766-1	편백나무	R10*H3	1	주			
물건	1099	법수면	강주리	766-1	가시오가피	W2*H2	2	주			
물건	1100	법수면	강주리	766-1	남천	W1.5*H1.5	1	주			
물건	1101	법수면	강주리	766-1	대추나무	R15*H2.5	1	주			
물건	1102	법수면	강주리	766-1	매실나무	R15*H3	2	주			
물건	1103	법수면	강주리	766-1	배나무	R10*H2	1	주			

경 남 공 보

제2639호

2023. 10. 26.(목)

구분	일련 번호	소재지 (합안군)		지번	물건		수량	단위	소유자		비고
		면	리		지장물명	구조 및 규격			성명	주소	
물건	1104	법수면	강주리	766-1	뽕나무	R2*H2.5	1	주			
물건	1105	법수면	강주리	766-1	아로니아	W1.5*H2	41	주			
물건	1106	법수면	강주리	766-1	업나무	R20*H2.5	1	주			
물건	1107	법수면	강주리	766-1	자두나무	R30*H5	2	주			
물건	1108	법수면	강주리	766-1	헛개나무	R45*H12	1	주			
물건	1109	법수면	강주리	766-1	하우스	11.5*6	1	주			
물건	1110	법수면	강주리	766-2	매실나무	R20*H7	1	주			
물건	1111	법수면	강주리	766-2	고욤나무	R5*H1.5	1	주			
물건	1112	법수면	강주리	766-2	자두	R30*H5	1	주			
물건	1113	법수면	강주리	767	CCTV		1	대			
물건	1114	법수면	강주리	767	가추1	3.2*6(주택 앞)	19.2	m ²			
물건	1115	법수면	강주리	767	가추2	정문입구	40.1	m ²			
물건	1116	법수면	강주리	767	감나무	R20*H3	3	주			배필자 합안군 법수면 강주리 766
물건	1117	법수면	강주리	767	개나리	W2*H1	3	군			
물건	1118	법수면	강주리	767	구기자	R10*H1.5	3	주			
물건	1119	법수면	강주리	767	구상나무	R10*H3	1	주			
물건	1120	법수면	강주리	767	금송	R3*H1	1	주			
물건	1121	법수면	강주리	767	남천	W1.5*H3	1	주			
물건	1122	법수면	강주리	767	동백나무	W1.5*H2.5	1	주			
물건	1123	법수면	강주리	767	매실나무	R15*H4	1	주			
물건	1124	법수면	강주리	767	무화과	R10*H2.5	2	주			
물건	1125	법수면	강주리	767	미니사과	R20*H5	1	주			
물건	1126	법수면	강주리	767	반송	R20*H2	1	주			
물건	1127	법수면	강주리	767	블루베리	R10*H1.5	2	주			
물건	1128	법수면	강주리	767	비파나무	R5*H2	1	주			
물건	1129	법수면	강주리	767	뽕나무	R5*H4	1	주			
물건	1130	법수면	강주리	767	사과나무	R10*H3	1	주			
물건	1131	법수면	강주리	767	소나무	R10*H1.3	2	주			
물건	1132	법수면	강주리	767	아로니아	W1*H1	9	주			
물건	1133	법수면	강주리	767	약오동	R10*H2.5	1	주			
물건	1134	법수면	강주리	767	오가피	R5*H2.5	1	주			
물건	1135	법수면	강주리	767	오동나무	R15*H4	1	주			
물건	1136	법수면	강주리	767	오미자	L2.5*W1.0	1	주			
물건	1137	법수면	강주리	767	오엽송	R20*H2	1	주			
물건	1138	법수면	강주리	767	잣나무	R10*H2	1	주			
물건	1139	법수면	강주리	767	장미	R5*H2	3	주			

경 남 공 보

제2639호

2023. 10. 26.(목)

구분	일련 번호	소재지 (함안군)		지번	물건		수량	단위	소유자		비고
		면	리		지장물명	구조 및 규격			성명	주소	
물건	1140	법수면	강주리	767	주목	W1.5*H1.5	1	주	배필자	함안군 법수면 강주리 766	
물건	1141	법수면	강주리	767	치자나무	R5*H1	1	주			
물건	1142	법수면	강주리	767	포도나무	R10*H1.5	2	주			
물건	1143	법수면	강주리	767	피라칸사스	W3*H1	1	주			
물건	1144	법수면	강주리	767	향나무	R15*H3	1	주			
물건	1145	법수면	강주리	767	호랑가시	W1.5*H1	1	주			
물건	1146	법수면	강주리	767	황금송	R15*H2	1	주			
물건	1147	법수면	강주리	767	회양목	R5*H0.5	1	주			
물건	1148	법수면	강주리	767	회양목	R5*H2.5	1	주			
물건	1149	법수면	강주리	767	히말라야시다	R20*H3	1	주			
물건	1150	법수면	강주리	767	골담초	R5*H2	1	주			
물건	1151	법수면	강주리	767	담장	L3.4, H1.5	1	식			
물건	1152	법수면	강주리	767	대문(정문)1	6.0*2.5	1	식			
물건	1153	법수면	강주리	767	터덕	W1*1	1	군			
물건	1154	법수면	강주리	767	테크	5.4*2 (책상포함)	1	식			
물건	1155	법수면	강주리	767	동산이전비		1	식			
물건	1156	법수면	강주리	767	관리기		1	대			
물건	1157	법수면	강주리	767	농약살포기		1	대			
물건	1158	법수면	강주리	767	비료살포기		1	대			
물건	1159	법수면	강주리	767	에어컨		1	대			
물건	1160	법수면	강주리	767	예초기		1	대			
물건	1161	법수면	강주리	767	트랙터		1	대			
물건	1162	법수면	강주리	767	바닥포장		66	m ²			
물건	1163	법수면	강주리	767	빨래대		1	식			
물건	1164	법수면	강주리	767	스카이라이프		1	대			
물건	1165	법수면	강주리	767	오이지주대	L=7.7, H3	1	식			
물건	1166	법수면	강주리	767	옥상계단	0.9*8.9	1	식			
물건	1167	법수면	강주리	767	울타리	L=25(사철나무, 회양목 등)	1	식			
물건	1168	법수면	강주리	767	입구계단	1.9*1.3	1	식			
물건	1169	법수면	강주리	767	장독대	2.5*5	1	식			
물건	1170	법수면	강주리	767	주택	벽돌구조	128.8	m ²			
물건	1171	법수면	강주리	767	심야보일러	2.8*2.5	1	식			
물건	1172	법수면	강주리	767	주택내지하창고	10.7*3.7	39.59	m ²			
물건	1173	법수면	강주리	767	창고1	10.2*4.3	43.86	m ²			
물건	1174	법수면	강주리	767	창고2	2.2*8.2 (옥상계단 옆)	18.04	m ²			

경 남 공 보

제2639호

2023. 10. 26.(목)

구분	일련 번호	소재지 (합안군)		지번	물건		수량	단위	소유자		비고
		면	리		지장물명	구조 및 규격			성명	주소	
물건	1175	범수면	강주리	767	창고3	1*0.8(정문 내)	0.8	㎡			
물건	1176	범수면	강주리	767	철근하우스	5*4	1	식			
물건	1177	범수면	강주리	767	화단	5*10+3*3+5*3	1	식			
물건	1178	범수면	강주리	767	화장실	1*0.8(정문 내)	0.8	㎡			
물건	1179	범수면	강주리	849-2	가추1	2.9*4	11.6	㎡	서경석	경남 합안군 범수면 강주2길 51-1	
물건	1180	범수면	강주리	849-2	가추2	(1*5.9)+ (1.2*2.5)	8.9	㎡			
물건	1181	범수면	강주리	849-2	가추3	12.3*3.4	41.8	㎡			
물건	1182	범수면	강주리	849-2	가추4	2.8*1.5	4.2	㎡			
물건	1183	범수면	강주리	849-2	관리기		1	대			
물건	1184	범수면	강주리	849-2	에어컨		1	대			
물건	1185	범수면	강주리	849-2	정미기		1	대			
물건	1186	범수면	강주리	849-2	담장	L=13.3	1	식			
물건	1187	범수면	강주리	849-2	대문	2.5*4.3	1	식			
물건	1188	범수면	강주리	849-2	도라지	0.8*4	1	식			
물건	1189	범수면	강주리	849-2	바닥포장		80	㎡			
물건	1190	범수면	강주리	849-2	보일러실	4*2.3	9.2	㎡			
물건	1191	범수면	강주리	849-2	부추	1*1	1	식			
물건	1192	범수면	강주리	849-2	수도시설		1	식			
물건	1193	범수면	강주리	849-2	아래채	3.3*4.3	14.19	㎡			
물건	1194	범수면	강주리	849-2	옥외화장실	1.4*2.5	3.5	㎡			
물건	1195	범수면	강주리	849-2	주택	슬레이트	51	㎡			
물건	1196	범수면	강주리	849-2	보일러		1	대			
물건	1197	범수면	강주리	849-2	정화조		1	식			
물건	1198	범수면	강주리	849-2	창고1	3.6*9.5	34.2	㎡	서경석	경남 합안군 범수면 강주2길 51-1	
물건	1199	범수면	강주리	849-2	창고2	4.3*3.8	16.34	㎡			
물건	1200	범수면	강주리	849-2	평상	2.8*1.5	2	개			
물건	1201	범수면	강주리	865-3	복숭아나무	H1.8*R25	5	주	송정식	경상남도 창원시 진해구 해원로 45 102동 402호(석동 진해석동우림필유)	
물건	1202	범수면	강주리	865-3	가죽나무	H1.5*R30	4	주			
물건	1203	범수면	강주리	865-3	감나무	H1.5*R20	5	주			
물건	1204	범수면	강주리	865-3	대추나무1	H1.5*R30	6	주			
물건	1205	범수면	강주리	865-3	대추나무2	H1*R20	3	주			
물건	1206	범수면	강주리	865-3	두릅	H1*R35	4	주			
물건	1207	범수면	강주리	865-3	매실나무1	H2.5*R40	5	주			
물건	1208	범수면	강주리	865-3	매실나무2	H1.5*R20	3	주			
물건	1209	범수면	강주리	865-3	무화과나무	H1*W50	4	주			

경 남 공 보

제2639호

2023. 10. 26.(목)

구분	일련 번호	소재지 (합안군)		지번	물건		수량	단위	소유자		비고
		면	리		지장물명	구조 및 규격			성명	주소	
물건	1210	법수면	강주리	865-3	배나무	H1*R15	3	주			
물건	1211	법수면	강주리	865-3	뽕나무1	H2.5*R30	3	주			
물건	1212	법수면	강주리	865-3	뽕나무2	H1.5*R20	6	주			
물건	1213	법수면	강주리	865-3	사과나무1	H2*R35	2	주			
물건	1214	법수면	강주리	865-3	사과나무2	H1*R25	1	주			
물건	1215	법수면	강주리	865-3	살구나무	H2*R30	5	주			
물건	1216	법수면	강주리	865-3	석류나무	H1.8*R20	3	주			
물건	1217	법수면	강주리	865-3	수양버들	H2.5*R30	3	주			
물건	1218	법수면	강주리	865-3	포도나무	L40*R10	6	주			
물건	1219	법수면	강주리	865-3	수도시설		1	식			
물건	1220	법수면	강주리	865-3	울타리	150M	1	식			
물건	1221	법수면	강주리	865-3	움막1	1.9*1.4	1.66	m ²			
물건	1222	법수면	강주리	865-3	움막2	2.4*1.1	2.64	m ²			
물건	1223	법수면	강주리	865-3	이동식화장실		1	식			
물건	1224	법수면	강주리	865-3	전기시설	5KW	1	식			
물건	1225	법수면	강주리	865-3	컨테이너	3*6	1	식			
물건	1226	군북면	유현리	1427-2	관정및전기시설		1	식	조창식외1	경상남도 합안군 법수면 강주리2길 42	
물건	1227	법수면	강주리	58	뽕나무1	R20*H3.5	7	주	안경희	경상남도 창원시 마산회원구 내서읍 삼계10길 22 118동 503호	
물건	1228	법수면	강주리	58	감나무	R5*H2	3	주			
물건	1229	법수면	강주리	58	대추나무	R10*H2	2	주			
물건	1230	법수면	강주리	58	두릅나무	L6*H1.5	1	식			
물건	1231	법수면	강주리	58	뽕나무2	R3*H1.5	14	주			
물건	1232	법수면	강주리	58	사철나무	W1*H1	2	군			
물건	1233	법수면	강주리	834-14	이전비		1	식	안병주	경상남도 합안군 군북면 유현2길 77-1	
물건	1234	법수면	강주리	834-14	철골조	3*6	1	식			
물건	1235	법수면	강주리	834-14	컨테이너	3*6	1	식			
물건	1236	법수면	강주리	834-14	실사기		1	대	안태규	경남 합안군 법수면 장백로500, 1층(강주오일뱅크)	
물건	1237	법수면	강주리	834-14	영업보상		1	식			
물건	1238	군북면	유현리	1335-4	가족나무	R10*H5	2	주	안현오	경남 합안군 칠원읍 오곡로 103,106동1204호 (광려천벽산블루밍 아파트)	
물건	1239	군북면	유현리	1335-4	감나무	R20	1	주			
물건	1240	군북면	유현리	1335-4	구지뽕	R10*H3.5	1	주			
물건	1241	군북면	유현리	1335-4	느티나무	R10*H3	1	주			
물건	1242	군북면	유현리	1335-4	밤나무	R25*H7	3	주			
물건	1243	군북면	유현리	1335-4	뽕나무	R25*H5	2	주			

경 남 공 보

제2639호

2023. 10. 26.(목)

구분	일련 번호	소재지 (합안군)		지번	물건		수량	단위	소유자		비고
		면	리		지장물명	구조 및 규격			성명	주소	
물건	1244	군북면	유현리	1335-4	앵두나무	R10*W3	1	주	알엔에프 주식회사	부산광역시 부산진구 동천로 109 9층(부전동 삼한골든게이트빌딩)	
물건	1245	군북면	유현리	1335-4	울타리	L=65	1	식			
물건	1246	군북면	유현리	1335-4	포구나무	R15*H5	1	주			
물건	1247	군북면	유현리	1335-4	농자재이전비		1	식			
물건	1248	군북면	유현리	1317	빗나무	R20*H5	6	주			
물건	1249	군북면	유현리	1317	광나무	R10*H3	2	주			
물건	1250	군북면	유현리	1320	동백	R15	1	주			
물건	1251	군북면	유현리	1323-2	광나무	R10*H1.5	6	주			
물건	1252	군북면	유현리	1323-2	빗나무1	R20*H5	23	주			
물건	1253	군북면	유현리	1323-2	빗나무2	R40*H5	21	주			
물건	1254	군북면	유현리	1320	공장		1166.55	m ²			
물건	1255	군북면	유현리	1320	바닥포장	1320외 3	1393	m ²			
물건	1256	군북면	유현리	1320	배전반		1	식			
물건	1257	군북면	유현리	1320	변압기	22,900V	1	식			
물건	1258	군북면	유현리	1320	호이스트1	20톤	1	식			
물건	1259	군북면	유현리	1321	관정		1	식			
물건	1260	군북면	유현리	1323-1	창고	5*10	1	식			
물건	1261	군북면	유현리	1323-2	1층사무실		198	m ²			
물건	1262	군북면	유현리	1323-2	2층사무실	식당포함	198	m ²			
물건	1263	군북면	유현리	1323-2	대문(철문)	H1.5*8	1	식			
물건	1264	군북면	유현리	1323-2	바닥포장	1323-2외 3	950	m ²			
물건	1265	군북면	유현리	1323-2	보일러실	2*3.2	6.4	m ²			
물건	1266	군북면	유현리	1323-2	우수관로		1	식			
물건	1267	군북면	유현리	1323-2	화장실	2.2*3.3	7.26	m ²			
물건	1268	군북면	유현리	1325	공장		509.6	m ²			
물건	1269	군북면	유현리	1325	배전반		1	식			
물건	1270	군북면	유현리	1325	호이스트1	10톤	1	식			
물건	1271	범수면	강주리	873	간판	철제	1	식	우창수	부산광역시 강서구 명지오션시티12로 92 506동 102호 (명지동 엘크루블루오션)	
물건	1272	범수면	강주리	873	공장		1284.5	m ²			
물건	1273	범수면	강주리	873	그레이팅	1*0.5	1	식			
물건	1274	범수면	강주리	873	대문(철제)	3.4*2.2(2개)	1	식			
물건	1275	범수면	강주리	873	물통거치대	2.5*2.5(3톤)	1	식			
물건	1276	범수면	강주리	873	바닥포장	시멘트	5730.8	m ²			
물건	1277	범수면	강주리	873	바닥포장	아스팔트	105.4	m ²			
물건	1278	범수면	강주리	873	배수로(외곽)		1	식	우창수	부산광역시 강서구 명지오션시티12로 92 506동 102호	
물건	1279	범수면	강주리	873	배전반		6	개			

경 남 공 보

제2639호

2023. 10. 26.(목)

구분	일련 번호	소재지 (함안군)		지번	물건		수량	단위	소유자		비고
		면	리		지장물명	구조 및 규격			성명	주소	
물건	1280	범수면	강주리	873	배전반		1	식	(명지동 엘크루블루오션)		
물건	1281	범수면	강주리	873	밴딩기(파이프)	150A	1	대			
물건	1282	범수면	강주리	873	선반		1	대			
물건	1283	범수면	강주리	873	영업보상		1	식			
물건	1284	범수면	강주리	873	용접공급배관		1	식			
물건	1285	범수면	강주리	873	용접봉창고	2.5*2.15	5.375	m ²			
물건	1286	범수면	강주리	873	올타리(관넬)	H3*L58.8	1	식			
물건	1287	범수면	강주리	873	유압밴딩기		6	대			
물건	1288	범수면	강주리	873	자재이전비	공장 내외부	1	대			
물건	1289	범수면	강주리	873	진동		46	개			
물건	1290	범수면	강주리	873	지게차		1	대			
물건	1291	범수면	강주리	873	지하수		1	식			
물건	1292	범수면	강주리	873	철관밴딩기		1	대			
물건	1293	범수면	강주리	873	축백	H3*R10	2	주			
물건	1294	범수면	강주리	873	벧나무	H6*R30	18	주			
물건	1295	범수면	강주리	873	소나무	H6*R15	18	주			
물건	1296	범수면	강주리	873	진나무1	H8*R40	6	주			
물건	1297	범수면	강주리	873	진나무2	H7*R20	1	주			
물건	1298	범수면	강주리	873	컴프레샤실	2.5*2.5	6.25	m ²			
물건	1299	범수면	강주리	873	편백	H6*R15	26	주			
물건	1300	범수면	강주리	873	향나무	H5*R25	3	주			
물건	1301	범수면	강주리	873	컨테이너	3*6	4	식			
물건	1302	범수면	강주리	873	컨테이너(창고)	3.5*6	1	식			
물건	1303	범수면	강주리	873	컴프레샤		2	대			
물건	1304	범수면	강주리	873	컴프레샤		1	대			
물건	1305	범수면	강주리	873	크레인	10톤	1	대			
물건	1306	범수면	강주리	873	호이스트	5톤	1	대			
물건	1307	범수면	강주리	873	호이스트	10톤	1	대			
물건	1308	범수면	강주리	873	화장실	1.7*5.1	8.67	m ²			
물건	1309	범수면	강주리	873	웬스(메쉬)	115M	1	식			
물건	1310	군북면	유현리	1207-1	벧집(이전비)		1	식	육근형 함안군 군북면 유현리 477-1		
물건	1311	군북면	유현리	1207-1	비료살포기		1	식			
물건	1312	군북면	유현리	1207-1	추레라		1	식			
물건	1313	군북면	유현리	1207-1	숯나무	H3*R5	4	주			

경 남 공 보

제2639호

2023. 10. 26.(목)

구분	일련 번호	소재지 (합안군)		지번	물건		수량	단위	소유자		비고
		면	리		지장물명	구조 및 규격			성명	주소	
물건	1314	군북면	유현리	1207-1	고로쇠나무	H2*R5	2	주	육근형	합안군 군북면 유현리 477-1	
물건	1315	군북면	유현리	1207-1	송아지방		1	식			
물건	1316	군북면	유현리	1207-1	엄나무		2	주			
물건	1317	군북면	유현리	1207-1	철제울타리		1	식			
물건	1318	군북면	유현리	1207-1	표고버섯	10.2M	3	줄			
물건	1319	군북면	유현리	1207-1	하우스	6.3*10.2 (점적호스 포함)	64.26	m ²			
물건	1320	군북면	유현리	1207-2	바닥포장	3.1*22	68.2	m ²			
물건	1321	군북면	유현리	1207-2	고압분무기		1	대			
물건	1322	군북면	유현리	1207-2	원형밸라일체	CR10C	3	대			
물건	1323	군북면	유현리	1207-2	집계		1	대			
물건	1324	군북면	유현리	1207-2	퇴비살포기		1	대			
물건	1325	군북면	유현리	1207-2	트랙터1	TX803통양	1	대			
물건	1326	군북면	유현리	1207-2	트랙터2	동양HIT 400L	1	대			
물건	1327	군북면	유현리	1207-2	트랙터추		1	식			
물건	1328	군북면	유현리	1207-2	바닥포장(창고)	15*10.2	153	m ²			
물건	1329	군북면	유현리	1207-2	차갈	15*14.4	216	m ²			
물건	1330	군북면	유현리	1207-2	창고(철골)	15*10.2	153	m ²			
물건	1331	군북면	유현리	1208	가로등		1	식			
물건	1332	군북면	유현리	1208	배수로	ø60*3M	1	식			
물건	1333	군북면	유현리	1209	바닥포장	3.1*50	155	m ²			
물건	1334	군북면	유현리	1209	바닥포장(정화조)	11.9*2.5	29.75	m ²			
물건	1335	군북면	유현리	1209	분노정화시설	배진반, 모터포함	1	식			
물건	1336	군북면	유현리	1209	정화시설(판넬)	1.56*1.56	2.43	m ²			
물건	1337	군북면	유현리	1209	정화조	43톤	1	식			
물건	1338	군북면	유현리	1209	과형관	ø300*17.6	1	식			
물건	1339	군북면	유현리	1209	호랑가시	H2*W1.5	1	주			
물건	1340	군북면	유현리	1209	감나무	H1*R3	4	주			
물건	1341	군북면	유현리	1209	매실나무	H3.5*R30	1	주			
물건	1342	군북면	유현리	1209	블루베리	H1*W0.5	1	주			
물건	1343	군북면	유현리	1209	소나무	H1*R5	1	주			
물건	1344	군북면	유현리	1209	측백	H3*W2.0	1	주			
물건	1345	군북면	유현리	1209	편백	H8*R30	1	주			
물건	1346	군북면	유현리	1210	CCTV		4	대			
물건	1347	군북면	유현리	1210	가추		70	m ²			
물건	1348	군북면	유현리	1210	농사용전기	3상	1	식			

경 남 공 보

제2639호

2023. 10. 26.(목)

구분	일련 번호	소재지 (함안군)		지번	물건		수량	단위	소유자		비고
		면	리		지장물명	구조 및 규격			성명	주소	
물건	1349	군북면	유현리	1210	물탱크		1	식			
물건	1350	군북면	유현리	1210	사료급여기		1	대			
물건	1351	군북면	유현리	1210	온풍기		1	식			
물건	1352	군북면	유현리	1210	자재이전비		1	식			
물건	1353	군북면	유현리	1210	다리	3*3	9	m ²			
물건	1354	군북면	유현리	1210	거름부속기		1	대			
물건	1355	군북면	유현리	1210	화재경보기		1	식			
물건	1356	군북면	유현리	1210	대기장배수로		1	식			
물건	1357	군북면	유현리	1210	대문(철제)	10.6*1.4	1	식			
물건	1358	군북면	유현리	1210	말		1	두			육근형
물건	1359	군북면	유현리	1210	먹이판(스텐)	30.7*1.2	36.84	m ²			
물건	1360	군북면	유현리	1210	바닥포장	3*210	630	m ²			
물건	1361	군북면	유현리	1210	선풍기(대)		1	대			
물건	1362	군북면	유현리	1210	선풍기제어기		1	식			
물건	1363	군북면	유현리	1210	술		3	개			
물건	1364	군북면	유현리	1210	스타존		65	개			
물건	1365	군북면	유현리	1210	안개분무기		1	식			
물건	1366	군북면	유현리	1210	정화조파이프	ø200*300M	1	식			
물건	1367	군북면	유현리	1210	젓소		150	두			
물건	1368	군북면	유현리	1210	조경석	H2, L=22	1	식			
물건	1369	군북면	유현리	1210	그늘막개폐기		1	식			
물건	1370	군북면	유현리	1210	착유시설		81.6	m ²			
물건	1371	군북면	유현리	1210	착유시설기계		1	식			
물건	1372	군북면	유현리	1210	냉각기폼프레샤		1	대			
물건	1373	군북면	유현리	1210	말목욕기		1	식			
물건	1374	군북면	유현리	1210	배전반		1	식			
물건	1375	군북면	유현리	1210	벧집공급기		1	식			
물건	1376	군북면	유현리	1210	온수기		2	대			
물건	1377	군북면	유현리	1210	원유냉각기		1	식			
물건	1378	군북면	유현리	1210	젓소독기		1	대			
물건	1379	군북면	유현리	1210	착유폼프레샤		1	대			
물건	1380	군북면	유현리	1210	폼프레샤		3	대			
물건	1381	군북면	유현리	1210	창고	철골조 강관지붕17*13	351.8	m ²			
물건	1382	군북면	유현리	1210	천장선풍기		27	대			
물건	1383	군북면	유현리	1210	축사	14*61	854	m ²			

경 남 공 보

제2639호

2023. 10. 26.(목)

구분	일련 번호	소재지 (함안군)		지번	물건		수량	단위	소유자		비고
		면	리		지장물명	구조 및 규격			성명	주소	
물건	1384	군북면	유현리	1210	칸막이	1.4*15	1	식	육근형	함안군 군북면 유현리 477-1	
물건	1385	군북면	유현리	1210	파형관	ø300*61M	1	식			
물건	1386	군북면	유현리	1210	호이스트		2	대			
물건	1387	군북면	유현리	1210	흡관	ø300*13M	1	식			
물건	1388	군북면	유현리	1260	가추	2*14.1	28.2	m ²			
물건	1389	군북면	유현리	1260	관리사	13.2*5.5*+9*1.4 +5.5*3	101.7	m ²			
물건	1390	군북면	유현리	1260	기름탱크		1	식			
물건	1391	군북면	유현리	1260	대추나무	H7*R15	1	주			
물건	1392	군북면	유현리	1260	수국	H2.5*W2.0	1	주			
물건	1393	군북면	유현리	1260	물통(모터)		1	개			
물건	1394	군북면	유현리	1260	바닥포장	1210번지 포함	340	m ²			
물건	1395	군북면	유현리	1260	보일러	1.8*1.0	1.8	m ²			
물건	1396	군북면	유현리	1260	소독함창고	1.56*1.14	1.78	m ²			
물건	1397	군북면	유현리	1260	스카이라이프		1	개			
물건	1398	군북면	유현리	1260	공기주입기		1	식			
물건	1399	군북면	유현리	1260	에어컨		2	대			
물건	1400	군북면	유현리	1260	지하수	180M	1	식			
물건	1401	군북면	유현리	1260	차량소독시설		1	식			
물건	1402	군북면	유현리	1260	정화조	15톤	1	식			
물건	1403	군북면	유현리	1260	컨테이너	3*6	18	m ²			
물건	1404	군북면	유현리	1260	태양광시설		1	식			
물건	1405	군북면	유현리	1260	화장실1	1.3*1.3	1.69	m ²			
물건	1406	군북면	유현리	1260	화장실2	1.3*1.6	2.08	m ²			
물건	1407	군북면	유현리	1260-1	CCTV		3	대			
물건	1408	군북면	유현리	1260-1	가추	4.8*1.7	8.16	m ²			
물건	1409	군북면	유현리	1260-1	먹이통1	0.6*2.5	4	개			
물건	1410	군북면	유현리	1260-1	먹이통2	0.15*1	1	개			
물건	1411	군북면	유현리	1260-1	물탱크	2톤	1	식			
물건	1412	군북면	유현리	1260-1	물통(자동)		12	개			
물건	1413	군북면	유현리	1260-1	물품보관창고	4.8*3.6	17.28	m ²			
물건	1414	군북면	유현리	1260-1	사료빔	8톤	1	식			
물건	1415	군북면	유현리	1260-1	선풍기(천장)		8	대			
물건	1416	군북면	유현리	1260-1	소머리걸이		43	개			
물건	1417	군북면	유현리	1260-1	온도조절장치	사료저장고	1	식			

경 남 공 보

제2639호

2023. 10. 26.(목)

구분	일련 번호	소재지 (합안군)		지번	물건		수량	단위	소유자		비고
		면	리		지장물명	구조 및 규격			성명	주소	
물건	1418	군북면	유현리	1260-1	전기시설		1	식			
물건	1419	군북면	유현리	1260-1	축사	14.5*50	725	m ²			
물건	1420	군북면	유현리	1260-1	칸막이	H1 , L14.5	5	개			
물건	1421	군북면	유현리	1260-1	화재경보기		1	식			
물건	1422	범수면	강주리	782-1	2층캐노피		1	식	윤화자	경상남도 창원시 마산회원구 내서읍 솔속로 8 404동 1101호(솔속마을주 공그린빌4단지)	
물건	1423	범수면	강주리	782-1	건물		490.85	m ²			
물건	1424	범수면	강주리	782-1	계단	폭1.4	1	식			
물건	1425	범수면	강주리	782-1	교통안전시설	표지판	1	식			
물건	1426	범수면	강주리	782-1	바닥포장1		460	m ²			
물건	1427	범수면	강주리	782-1	수도시설		1	식			
물건	1428	범수면	강주리	782-1	스틸그레이팅	0.4*7	1	식			
물건	1429	범수면	강주리	782-1	아스팔트포장	5*48	240	m ²			
물건	1430	범수면	강주리	782-1	전기시설		1	식			
물건	1431	범수면	강주리	782-1	정화조		1	식			
물건	1432	범수면	강주리	782-1	화단	0.6*L20	1	식			
물건	1433	범수면	강주리	846-1	가추	5.5*3	16.5	m ²			
물건	1434	범수면	강주리	846-1	감나무	R20*H4	2	주			
물건	1435	범수면	강주리	846-1	복숭아	R2*H1	1	주			
물건	1436	범수면	강주리	846-1	자두	R2*H1	1	주			
물건	1437	범수면	강주리	846-1	체피나무	R=5 H=1	1	주			
물건	1438	범수면	강주리	846-1	계단	3*1.5	1	식	이갑순	경남 합안군 범수면 강주2길 31	
물건	1439	범수면	강주리	846-1	담장	H1.5 L=29	1	식			
물건	1440	범수면	강주리	846-1	바닥포장	시멘트	85	m ²			
물건	1441	범수면	강주리	846-1	수도시설		1	식			
물건	1442	범수면	강주리	846-1	아궁이		1	식			
물건	1443	범수면	강주리	846-1	에어컨		1	대			
물건	1444	범수면	강주리	846-1	이사비		1	식			
물건	1445	범수면	강주리	846-1	장독대	1*7	1	식			
물건	1446	범수면	강주리	846-1	주택	블록	77.15	m ²			
물건	1447	범수면	강주리	846-1	보일러		1	식			
물건	1448	범수면	강주리	846-1	전기시설		1	식			
물건	1449	범수면	강주리	846-1	정화조		1	식			
물건	1450	범수면	강주리	846-1	창고	판넬	9.31	m ²			
물건	1451	범수면	강주리	846-1	창고이전비		1	식			

경 남 공 보

제2639호

2023. 10. 26.(목)

구분	일련 번호	소재지 (합안군)		지번	물건		수량	단위	소유자		비고		
		면	리		지장물명	구조 및 규격			성명	주소			
물건	1452	범수면	강주리	846-1	화단	16*4+15*6*0.5	1	식					
물건	1453	범수면	강주리	839-1	관정		1	식	이관영	경상남도 창원시 마산합포구 무학로 527 나동 201호 (교방동,삼마빌라)			
물건	1454	범수면	강주리	839-1	농사용전기		1	식					
물건	1455	범수면	강주리	92-9	구지뽕	R5*H3.5	5	주	이기주	부산 사하구 하단동 298 한신혜성아파트 101동 413호			
물건	1456	범수면	강주리	92-9	복숭아	R5*H3.5	1	주					
물건	1457	범수면	강주리	92-9	헛개나무	R5*H4.5	1	주					
물건	1458	군북면	유현리	1257	두층나무	R15*H10	162	주	이기혁	창원시 상남동 63번지 대우아파트 3동 210호			
물건	1459	군북면	유현리	1257	두층나무	R20*H12	55	주					
물건	1460	군북면	유현리	1257	두층나무	R7*H9	85	주					
물건	1461	범수면	강주리	836-5	공장이전비		1	식	이동진	경남 합안군 범수면 장백로 500-1(성진오토택)			
물건	1462	범수면	강주리	836-5	기계		1	식					
물건	1463	범수면	강주리	836-5	난로		1	대					
물건	1464	범수면	강주리	836-5	석경반		1	대					
물건	1465	범수면	강주리	836-5	에어컨		1	대					
물건	1466	범수면	강주리	836-5	이동식화장실		1	개					
물건	1467	범수면	강주리	836-5	투영기		1	대					
물건	1468	범수면	강주리	836-5	샤워실		1	식					
물건	1469	범수면	강주리	836-5	에어컨		1	대					
물건	1470	범수면	강주리	836-5	영업보상		1	식					
물건	1471	범수면	강주리	836-5	자동선반		2	대					
물건	1472	범수면	강주리	836-5	전기시설	30kw	1	식					
물건	1473	범수면	강주리	836-5	컨테이너	3*6	1	식					
물건	1474	범수면	강주리	836-5	컴프레샤		2	대					
물건	1475	범수면	강주리	836-5	컴프레샤실	2*1	1	식					
물건	1476	군북면	유현리	1101	감나무	R10*H2.5	1	주			이명효	경남 창원시 성산구 외동반림로 16(중앙동)	
물건	1477	군북면	유현리	1101	뽕나무	R20*H7.0	12	주					
물건	1478	군북면	유현리	1101	가시오가피	W2.0*H2.0	6	주	이명효	경남 창원시 성산구 외동반림로 16(중앙동)			
물건	1479	군북면	유현리	1101	가죽나무	R5*H4.0	10	주					
물건	1480	군북면	유현리	1101	매실	R20*H6.0	2	주					
물건	1481	군북면	유현리	1101	산수유	R5*H4.0	5	주					
물건	1482	군북면	유현리	1101	아로니아	W1.0*H1.5	2	주					
물건	1483	군북면	유현리	1101	얼나무	R10*H4.0	2	주					
물건	1484	군북면	유현리	1101	헛개나무	R10*H6.0	7	주					
물건	1485	군북면	유현리	1101	얼나무	H4.0*R1.0	2	주					
물건	1486	군북면	유현리	1101	가시오가피	R10*H2.8	2	주					

경 남 공 보

제2639호

2023. 10. 26.(목)

구분	일련 번호	소재지 (합안군)		지번	물건		수량	단위	소유자		비고	
		면	리		지장물명	구조 및 규격			성명	주소		
물건	1487	군북면	유현리	1101	가시오가피	R2*H2.5	7	주				
물건	1488	군북면	유현리	1101	가죽나무	R10*H2.5	5	주				
물건	1489	군북면	유현리	1101	가죽나무	R10*H3.0	5	주				
물건	1490	군북면	유현리	1101	감나무	R5~10*H2.5	6	주				
물건	1491	군북면	유현리	1101	녹차	W0.5*H0.5	2	주				
물건	1492	군북면	유현리	1101	매실나무	R10*H2.6	1	주				
물건	1493	군북면	유현리	1101	매실나무	R5*H3.0	1	주				
물건	1494	군북면	유현리	1101	목련	R5*H3.0	1	주				
물건	1495	군북면	유현리	1101	밤나무	R15*H3.0	2	주				
물건	1496	군북면	유현리	1101	배나무	R3*H2.0	5	주				
물건	1497	군북면	유현리	1101	배나무	R3*H2.0	5	주				
물건	1498	군북면	유현리	1101	복숭아	R15*H4.0	1	주				
물건	1499	군북면	유현리	1101	복숭아	R3*H2.5	1	주				
물건	1500	군북면	유현리	1101	블로와	W1.0*H0.5	1	주				
물건	1501	군북면	유현리	1101	블루베리	W1.0*H1.0	1	주				
물건	1502	군북면	유현리	1101	사과나무	R10*H2.7	3	주				
물건	1503	군북면	유현리	1101	사과나무	R2*H1.0	3	주				
물건	1504	군북면	유현리	1101	살구나무	R5*H1.5	1	주				
물건	1505	군북면	유현리	1101	식류나무	R3*H1.5	2	주				
물건	1506	군북면	유현리	1101	업나무	R3*H2.5	6	주				
물건	1507	군북면	유현리	1101	옻나무	R10*H3.0	7	주				
물건	1508	군북면	유현리	1101	자두나무1	R3*H2.0	1	주				
물건	1509	군북면	유현리	1101	자두나무2	R15*H3.0	1	주				
물건	1510	군북면	유현리	1101	키위나무	R5.0*H2.0	2	주				
물건	1511	범수면	강주리	775-2	물탱크		1	식	이상갑	경남 합안군 범수면 강주2길 51-1		
물건	1512	범수면	강주리	775-2	바닥포장		100	m ²				
물건	1513	범수면	강주리	775-2	보일러실	1.5*3.8	5.7	m ²				
물건	1514	범수면	강주리	775-2	수도시설		1	식				
물건	1515	범수면	강주리	775-2	스카이라이프		1	식				
물건	1516	범수면	강주리	775-2	주택/범당	5*16(재실,주택)	80	m ²				
물건	1517	범수면	강주리	775-2	전기시설		1	식				
물건	1518	범수면	강주리	775-2	정화조		1	식	이상갑	경남 합안군 범수면 강주2길 51-1		
물건	1519	범수면	강주리	775-2	창고	7*4	28	m ²				
물건	1520	범수면	강주리	88	가추	7.5*6.7	50.25	m ²	이상호	경남 합안군 범수면 강주2길 187		
물건	1521	범수면	강주리	88	계단(보일러실포함)	1*6.2	6.2	m ²				

경 남 공 보

제2639호

2023. 10. 26.(목)

구분	일련 번호	소재지 (합안군)		지번	물건		수량	단위	소유자		비고
		면	리		지장물명	구조 및 규격			성명	주소	
물건	1522	법수면	강주리	88	관정	수중모터, 펌프 포함	1	식			
물건	1523	법수면	강주리	88	담장	1.5*3.8	1	식			
물건	1524	법수면	강주리	88	담장	L=8.2, H1.6	1	식			
물건	1525	법수면	강주리	88	메쉬웬스	H1.6, L=32	1	식			
물건	1526	법수면	강주리	88	바닥포장		36	m ²			
물건	1527	법수면	강주리	88	빨래대		1	식			
물건	1528	법수면	강주리	88	수도시설		1	식			
물건	1529	법수면	강주리	88	스카이라이프		1	대			
물건	1530	법수면	강주리	88	주택	시멘트블록	96.6	m ²			
물건	1531	법수면	강주리	88	보일러		1	대			
물건	1532	법수면	강주리	88	정화조		1	식			
물건	1533	법수면	강주리	88	집기비품일체		1	식			
물건	1534	법수면	강주리	88	경운기		2	대			
물건	1535	법수면	강주리	88	고추건조기		1	대			
물건	1536	법수면	강주리	88	물통		1	개			
물건	1537	법수면	강주리	88	분무기		1	대			
물건	1538	법수면	강주리	88	에어컨		1	대			
물건	1539	법수면	강주리	88	롬프레샤		1	대			
물건	1540	법수면	강주리	88	창고	4.4*2.4	10.56	m ²			
물건	1541	법수면	강주리	88	포도	R5*L6 (거치대포함)	1	식			
물건	1542	법수면	강주리	88	감나무	R15*H2.5	3	주			
물건	1543	법수면	강주리	88	대추나무	R10*H1.5	1	주			
물건	1544	법수면	강주리	88	사과나무	R10*H2.5	1	주			
물건	1545	법수면	강주리	187	대추나무	R5*H1.5	1	주			
물건	1546	법수면	강주리	92-7	감나무	R20*H6	5	주	이선준	울산광역시 중구 약사로 20 204동 601호 (약사동 약사터샵)	
물건	1547	법수면	강주리	92-7	은행나무	R25*H7.5	2	주			
물건	1548	법수면	강주리	산 2-1	건사		1	식	이수열	합안군 법수면 강주2길 37	
물건	1549	법수면	강주리	769	가추	1.5*8	12	m ²			
물건	1550	법수면	강주리	769	가추1	1.5*11.5	17.25	m ²			
물건	1551	법수면	강주리	769	가추2	2.3*8 (관넬포함)	18.4	m ²			
물건	1552	법수면	강주리	769	가추3	1.8*7.3	13.14	m ²			
물건	1553	법수면	강주리	769	담장	12.8M	1	식			

경 남 공 보

제2639호

2023. 10. 26.(목)

구분	일련 번호	소재지 (합안군)		지번	물건		수량	단위	소유자		비고
		면	리		지장물명	구조 및 규격			성명	주소	
물건	1554	법수면	강주리	769	동산이전비		1	식	이수열	합안군 법수면 강주2길 37	
물건	1555	법수면	강주리	769	건조기		1	대			
물건	1556	법수면	강주리	769	경운기		2	대			
물건	1557	법수면	강주리	769	엔진톱		2	대			
물건	1558	법수면	강주리	769	예초기		1	대			
물건	1559	법수면	강주리	769	롬프레샤		1	대			
물건	1560	법수면	강주리	769	바닥포장		40	m ²			
물건	1561	법수면	강주리	769	수도시설		1	식			
물건	1562	법수면	강주리	769	스카이라이프		1	대			
물건	1563	법수면	강주리	769	아궁이		1	식			
물건	1564	법수면	강주리	769	아래채	3.5*3	10.5	m ²			
물건	1565	법수면	강주리	769	에어컨	L12*H1.2	2	대			
물건	1566	법수면	강주리	769	주택	지붕 : 스레트,양철	47.5	m ²			
물건	1567	법수면	강주리	769	정화조		1	식			
물건	1568	법수면	강주리	769	창고1	3.6*8 (블록,스레트)	28.8	m ²			
물건	1569	법수면	강주리	769	창고2	5*3.5 (스레트,양철)	17.5	m ²			
물건	1570	법수면	강주리	769	창고3	1.5*4.6	6.9	m ²			
물건	1571	법수면	강주리	769	철제대문		1	식			
물건	1572	법수면	강주리	769	평상	2.5*1.2	1	식			
물건	1573	법수면	강주리	769	포도나무	R5*L5 (거치대 포함)	2	주			
물건	1574	법수면	강주리	769	콜담초	W1*H1	1	주			
물건	1575	법수면	강주리	769	배나무	R0.5*H1.5	1	주			
물건	1576	법수면	강주리	769	앵두나무	R2*H1	1	주			
물건	1577	법수면	강주리	769	작약나무	1.5*1	1.5	m ²			
물건	1578	법수면	강주리	769	하우스	2.4*4.6	11.04	m ²			
물건	1579	법수면	강주리	811	버드나무	R40*H8	1	주	이수자	경상남도 합안군 법수면 장백로 485-24	
물건	1580	법수면	강주리	811	매실	R20*H4	17	주			
물건	1581	법수면	강주리	811	배롱나무	R4*H1	2	주			
물건	1582	법수면	강주리	811	뽕나무	R25*H4	6	주			
물건	1583	법수면	강주리	811	사과나무	R10*H1.5	4	주			
물건	1584	법수면	강주리	811	산초나무	R0.1*H0.5	2	주			
물건	1585	법수면	강주리	811	소나무	R0.2*H0.5	20	주			
물건	1586	법수면	강주리	811	은행나무	R50*H8	1	주			
물건	1587	법수면	강주리	849-1	가추1	1.2*7	8.4	m ²	이숙희	합안군 군북면	

경 남 공 보

제2639호

2023. 10. 26.(목)

구분	일련 번호	소재지 (함안군)		지번	물건		수량	단위	소유자		비고
		면	리		지장물명	구조 및 규격			성명	주소	
물건	1588	범수면	강주리	849-1	가추2	1.3*8	10.4	㎡	강주리 849-1		
물건	1589	범수면	강주리	849-1	가추3	3*7	21	㎡			
물건	1590	범수면	강주리	849-1	가추4	1.2*8	9.6	㎡			
물건	1591	범수면	강주리	849-1	더덕	1*6	1	식			
물건	1592	범수면	강주리	849-1	동산이전비		1	식			
물건	1593	범수면	강주리	849-1	농약살포기	간이식	1	대			
물건	1594	범수면	강주리	849-1	에어컨		1	대			
물건	1595	범수면	강주리	849-1	예초기		1	대			
물건	1596	범수면	강주리	849-1	바닥포장1	콘크리트	22.5	㎡			
물건	1597	범수면	강주리	849-1	바닥포장2	자갈	45	㎡			
물건	1598	범수면	강주리	849-1	부추밭	1*1	1	㎡			
물건	1599	범수면	강주리	849-1	사과나무	R5*H2	2	주			
물건	1600	범수면	강주리	849-1	감나무	R15*H6	2	주			
물건	1601	범수면	강주리	849-1	구지뽕	R5*H2	2	주			
물건	1602	범수면	강주리	849-1	대추나무	R7*H2.5	1	주			
물건	1603	범수면	강주리	849-1	보리수나무	R8*H2.5	1	주			
물건	1604	범수면	강주리	849-1	아로니아	W1*H2	3	주			
물건	1605	범수면	강주리	849-1	차두나무	R8*H2.5	1	주			
물건	1606	범수면	강주리	849-1	수도시설	1.1*2.2	1	식			
물건	1607	범수면	강주리	849-1	스카이라이프		1	식			
물건	1608	범수면	강주리	849-1	아궁이		1	식			
물건	1609	범수면	강주리	849-1	울타리(강관)	L18*H1	1	식			
물건	1610	범수면	강주리	849-1	입구계단	1.1*1.8	1.98	㎡			
물건	1611	범수면	강주리	849-1	장독대	3.9*1.4	5.46	㎡			
물건	1612	범수면	강주리	849-1	주택	7*8(흙담, 슬레이트,판넬)	56	㎡			
물건	1613	범수면	강주리	849-1	기름보일러		1	식			
물건	1614	범수면	강주리	849-1	정화조		1	식			
물건	1615	범수면	강주리	849-1	창고	2*1.8(목재, 슬레이트)	3.6	㎡			
물건	1616	범수면	강주리	849-1	축담	10*1.2	12	㎡			
물건	1617	범수면	강주리	849-1	평상(철제)	1.0*2.1	2.1	㎡			
물건	1618	범수면	강주리	849-1	하우스건조대1	1.1*1.9	2.1	㎡			
물건	1619	범수면	강주리	849-1	하우스건조대2	1.8*2	3.6	㎡			
물건	1620	범수면	강주리	849-1	하우스건조대3	2.8*1.7	4.76	㎡			
물건	1621	군북면	유현리	1104-8	울타리		1	식			
물건	1622	군북면	유현리	1207-4	느티나무	H6*R15	2	주			

경 남 공 보

제2639호

2023. 10. 26.(목)

구분	일련 번호	소재지 (합안군)		지번	물건		수량	단위	소유자		비고
		면	리		지장물명	구조 및 규격			성명	주소	
물건	1623	군북면	유현리	1208-1	가추2	(3.2+1.7)*3.3/2	8.1	m ²	이순분	경상남도 합안군 군북면 유전3길 14	
물건	1624	군북면	유현리	1208-1	가추3	2.5*1.5	3.75	m ²			
물건	1625	군북면	유현리	1208-1	가추4	1.3*2.6	3.38	m ²			
물건	1626	군북면	유현리	1208-1	감나무	R20*H4	1	주			
물건	1627	군북면	유현리	1208-1	건조대	1.7*2.5	4.25	m ²			
물건	1628	군북면	유현리	1208-1	경운기		1	대			
물건	1629	군북면	유현리	1208-1	고압분무기		1	대			
물건	1630	군북면	유현리	1208-1	관리농막	7*3.2	22.4	m ²			
물건	1631	군북면	유현리	1208-1	교량	2*7.3	14.6	m ²			
물건	1632	군북면	유현리	1208-1	그늘막1	1.5*2.8	4.8	m ²			
물건	1633	군북면	유현리	1208-1	그늘막2	8.7*3.3	28.71	m ²			
물건	1634	군북면	유현리	1208-1	그물울타리	22M	1	식			
물건	1635	군북면	유현리	1208-1	남천나무	L1.0*H1.0	1	군			
물건	1636	군북면	유현리	1208-1	농자재창고	2.7*5.7	15.39	m ²			
물건	1637	군북면	유현리	1208-1	무명수	R0.5*H3	5	주			
물건	1638	군북면	유현리	1208-1	체리	R1*H1	1	주			
물건	1639	군북면	유현리	1208-1	헛개나무	R0.5*H3.5	1	주			
물건	1640	군북면	유현리	1208-1	물탱크	1TON	2	개			
물건	1641	군북면	유현리	1208-1	물탱크	2TON	2	개			
물건	1642	군북면	유현리	1208-1	물탱크	2톤	2	개			
물건	1643	군북면	유현리	1208-1	바닥포장	2.5*30+31.39	106.39	m ²			
물건	1644	군북면	유현리	1208-1	바인더		2	대			
물건	1645	군북면	유현리	1208-1	보리수	H2.0*R17	1	주			
물건	1646	군북면	유현리	1208-1	보일러실	1.7*3.0	5.1	m ²			
물건	1647	군북면	유현리	1208-1	부엌	1.7*3.1	5.27	m ²			
물건	1648	군북면	유현리	1208-1	블루베리	R5*H0.5	2	주			
물건	1649	군북면	유현리	1208-1	비닐하우스1	4.1*11.2	45.92	m ²			
물건	1650	군북면	유현리	1208-1	비닐하우스2	1.9*2.6	4.94	m ²			
물건	1651	군북면	유현리	1208-1	뽕나무	R20	1	주			
물건	1652	군북면	유현리	1208-1	세면장		1	식			
물건	1653	군북면	유현리	1208-1	수국	H2.0*R10	2	주			
물건	1654	군북면	유현리	1208-1	앵두나무1	R10*H2.0	1	주			
물건	1655	군북면	유현리	1208-1	앵두나무2	R3*H1.5	2	주			
물건	1656	군북면	유현리	1208-1	양수기		1	대			
물건	1657	군북면	유현리	1208-1	염소		3	마리			
물건	1658	군북면	유현리	1208-1	염소우리	4.1*2	8.2	m ²			

경 남 공 보

제2639호

2023. 10. 26.(목)

구분	일련 번호	소재지 (합안군)		지번	물건		수량	단위	소유자		비고	
		면	리		지장물명	구조 및 규격			성명	주소		
물건	1659	군북면	유현리	1208-1	염소울타리	16*3.5	56	㎡				
물건	1660	군북면	유현리	1208-1	육묘상자		200	개				
물건	1661	군북면	유현리	1208-1	이양기		1	대				
물건	1662	군북면	유현리	1208-1	자두나무	R15*H2.5	2	주				
물건	1663	군북면	유현리	1208-1	작업하우스	10.5*4.5	47.25	㎡				
물건	1664	군북면	유현리	1208-1	장독대		1	식				
물건	1665	군북면	유현리	1208-1	저장시설	3.8*2.9	11.02	㎡				
물건	1666	군북면	유현리	1208-1	절단기		1	대				
물건	1667	군북면	유현리	1208-1	정미기		1	식				
물건	1668	군북면	유현리	1208-1	주택	8.3*6.1	50.63	㎡				
물건	1669	군북면	유현리	1208-1	지하수	모터포함	1	식				
물건	1670	군북면	유현리	1208-1	창고1	(6+2.2)*8.4/2	34.4	㎡				
물건	1671	군북면	유현리	1208-1	창고2	6.5*6.3	40.95	㎡				
물건	1672	군북면	유현리	1208-1	창고3	3*14	42	㎡				
물건	1673	군북면	유현리	1208-1	철문	(1*1.7)*3(개)	5.1	㎡				
물건	1674	군북면	유현리	1208-1	철죽	W1.5*H1.0	1	주				
물건	1675	군북면	유현리	1208-1	탈곡기		2	대				
물건	1676	군북면	유현리	1208-1	파종기		1	개				
물건	1677	군북면	유현리	1208-1	포도나무1	H3.5*R21	7	주				
물건	1678	군북면	유현리	1208-1	포도나무2	R1(울타리포함)	11	주			이순분 경상남도 합안군 군북면 유전3길 14	
물건	1679	군북면	유현리	1208-1	향나무	H3.0*W1.7	1	주				
물건	1680	군북면	유현리	1208-1	화장실	1.5*3.2	4.8	㎡				
물건	1681	군북면	유현리	1208-1	황토방	3.3*5.5	18.15	㎡				
물건	1682	군북면	유현리	1208-1	흡관	400mm*2.5m	2	개				
물건	1683	군북면	유현리	1208-4	감나무2	R15*H3.0	60	주				
물건	1684	군북면	유현리	1208-4	그물울타리		1	식				
물건	1685	군북면	유현리	1208-4	꽃나무		1	주				
물건	1686	군북면	유현리	1208-4	나무울타리		12	M				
물건	1687	군북면	유현리	1208-4	남방(박쥐)나무	R10*H2.0	1	주				
물건	1688	군북면	유현리	1208-4	남천2	H2*W4	2	군				
물건	1689	군북면	유현리	1208-4	닭		16	마리				
물건	1690	군북면	유현리	1208-4	닭장	3.9*14.2	55.38	㎡				
물건	1691	군북면	유현리	1208-4	대추나무	R10*H3.0	1	주				
물건	1692	군북면	유현리	1208-4	매실	R20*H3.0	7	주				
물건	1693	군북면	유현리	1208-4	모과나무	R20*H4.0	1	주				
물건	1694	군북면	유현리	1208-4	무화과나무	W50*H1.0	2	주				

경 남 공 보

제2639호

2023. 10. 26.(목)

구분	일련 번호	소재지 (함안군)		지번	물건		수량	단위	소유자		비고
		면	리		지장물명	구조 및 규격			성명	주소	
물건	1695	군북면	유현리	1208-4	배나무2	R8*H2.0	1	주			
물건	1696	군북면	유현리	1208-4	배나무1	R3*H2.0	5	주			
물건	1697	군북면	유현리	1208-4	배롱나무		1	군			
물건	1698	군북면	유현리	1208-4	복분자		3	주			
물건	1699	군북면	유현리	1208-4	복숭아1	R5*H2.5	12	주			
물건	1700	군북면	유현리	1208-4	복숭아2	R15*H2.0	4	주			
물건	1701	군북면	유현리	1208-4	사과	R20*H1.5	2	주			
물건	1702	군북면	유현리	1208-4	산초나무	W1.0*H1.5	10	주			
물건	1703	군북면	유현리	1208-4	살구나무	R20*H3.5	1	주			
물건	1704	군북면	유현리	1208-4	엄나무1	R20*H4.0	3	주			
물건	1705	군북면	유현리	1208-4	엄나무2	R30*H1.5	2	주			
물건	1706	군북면	유현리	1208-4	연산홍	W0.6*H0.8	2	주			
물건	1707	군북면	유현리	1208-4	오가피	R20*H2.0	7	주			
물건	1708	군북면	유현리	1208-4	울타리	철제	1	식			
물건	1709	군북면	유현리	1208-4	인동초	R2*H3.0	1	주			
물건	1710	군북면	유현리	1208-4	창고	2.9*1.5	4.35	m ²			
물건	1711	군북면	유현리	1208-4	포도나무	R2*L1.0	11	주			
물건	1712	군북면	유현리	1208-4	포도나무2	R5*L3.0	10	주			
물건	1713	법수면	강주리	773	관정		1	식	이영순	함안군 법수면 강주리 771	
물건	1714	법수면	강주리	771	가추1	2.6*5.1	13.26	m ²	이영조	함안군 법수면 강주리 57-12	
물건	1715	법수면	강주리	771	가추2	2.6*1.7	4.42	m ²			
물건	1716	법수면	강주리	771	감나무	R25*H5	1	주			
물건	1717	법수면	강주리	771	개나리	W1.5*L3	1	식			
물건	1718	법수면	강주리	771	바닥포장	10.7*4	42.8	m ²	이영조	함안군 법수면 강주리 57-12	
물건	1719	법수면	강주리	771	수도시설		1	식			
물건	1720	법수면	강주리	771	장독대	2.3*2.3	5.29	m ²			
물건	1721	법수면	강주리	771	주택	7.7*5.1	39.27	m ²			
물건	1722	법수면	강주리	771	창고	1.7*2.5	4.25	m ²			
물건	1723	법수면	강주리	771	햇간1(토담)	4*7.5	30	m ²			
물건	1724	법수면	강주리	771	햇간2(토담)	3.5*4.8	16.8	m ²			
물건	1725	군북면	유현리	1211	매실나무1	R1*H1	2	주	이재곤	함안군 법수면 강주리 775	
물건	1726	군북면	유현리	1211	매실나무2	R10*H2.5	1	주			
물건	1727	군북면	유현리	1211	산초나무1	R1*H3	2	주			
물건	1728	군북면	유현리	1211	산초나무2	R2*H1	3	주			
물건	1729	군북면	유현리	1211	엄나무	R2*H1	1	주			
물건	1730	군북면	유현리	1211	오가피	R2*H1	12	주			

경 남 공 보

제2639호

2023. 10. 26.(목)

구분	일련 번호	소재지 (합안군)		지번	물건		수량	단위	소유자		비고
		면	리		지장물명	구조 및 규격			성명	주소	
물건	1731	법수면	강주리	771	가추	1.1*4.5	4.95	㎡	이재봉	합안군 법수면 강주2길57-8	
물건	1732	법수면	강주리	771	담장	8.2M	1	식			
물건	1733	법수면	강주리	771	등산이전비		1	식			
물건	1734	법수면	강주리	771	경운기		1	대			
물건	1735	법수면	강주리	771	바늘꽃		1	군			
물건	1736	법수면	강주리	771	동백	W0.3*H0.5	5	주			
물건	1737	법수면	강주리	771	매실	R2*H1.5	2	주			
물건	1738	법수면	강주리	771	무화과	R2*H0.5	1	주			
물건	1739	법수면	강주리	771	벗나무	R0.5*H1.5	1	식			
물건	1740	법수면	강주리	771	산초나무	W0.3*H0.5	3	주			
물건	1741	법수면	강주리	771	석류나무	R15*H1.5	1	주			
물건	1742	법수면	강주리	771	소나무	R2*H0.3	5	주			
물건	1743	법수면	강주리	771	자두	R4*H2.5	4	주			
물건	1744	법수면	강주리	771	천리향	묘목	1	주			
물건	1745	법수면	강주리	771	측백		1	주			
물건	1746	법수면	강주리	771	세면장	(2.2*2.3)+ (0.8*3.2)	7.62	㎡			
물건	1747	법수면	강주리	771	아래채	5.9*4	23.6	㎡			
물건	1748	법수면	강주리	771	울타리	60.5	1	식			
물건	1749	법수면	강주리	771	위성수신기		1	식			
물건	1750	법수면	강주리	771	인동초		1	주			
물건	1751	법수면	강주리	771	자갈마당	20*5	100	㎡			
물건	1752	법수면	강주리	771	주택	(10.7*5.7)+ (2.3*10)	83.99	㎡			
물건	1753	법수면	강주리	771	기름보일러		1	식			
물건	1754	법수면	강주리	771	정화조		1	식			
물건	1755	법수면	강주리	771	차고	5.5*6.1 (하우스)	33.55	㎡			
물건	1756	법수면	강주리	771	창고1		14	㎡			
물건	1757	법수면	강주리	771	창고2	7*4.1	28.7	㎡			
물건	1758	법수면	강주리	771	화단1	0.65*2.5	1.63	㎡	이재봉	합안군 법수면 강주2길57-8	
물건	1759	법수면	강주리	771	화단2	2.5*6.1	15.25	㎡			
물건	1760	법수면	강주리	851	CCTV		9	대	이재석	경상남도 합안군 가야읍 가야15길 26 101동 905호 (남경타운)	
물건	1761	법수면	강주리	851	가추	12.6*5	63	㎡			
물건	1762	법수면	강주리	851	감나무1	R25*H4	5	주			
물건	1763	법수면	강주리	851	감나무2	R4*H1.5	6	주			
물건	1764	법수면	강주리	851	고욤나무	R5*H2	1	주			
물건	1765	법수면	강주리	851	구기자	10년생	10	주			

경 남 공 보

제2639호

2023. 10. 26.(목)

구분	일련 번호	소재지 (합안군)		지번	물건		수량	단위	소유자		비고
		면	리		지장물명	구조 및 규격			성명	주소	
물건	1766	법수면	강주리	851	남천	R=2 H=1.5	1	주			
물건	1767	법수면	강주리	851	느티나무	R=7 H=2	2	주			
물건	1768	법수면	강주리	851	대추나무	R10*H2	4	주			
물건	1769	법수면	강주리	851	대추나무2	R3*H0.5	20	주			
물건	1770	법수면	강주리	851	매실나무1	R25*H4	3	주			
물건	1771	법수면	강주리	851	매실나무2	R20*H2	8	주			
물건	1772	법수면	강주리	851	머루	7년	1	주			
물건	1773	법수면	강주리	851	보리수	W1.5*H1.5	1	주			
물건	1774	법수면	강주리	851	사과나무	R15*H2.5	3	주			
물건	1775	법수면	강주리	851	울나무	2*3	1	군			
물건	1776	법수면	강주리	851	자두나무	R20*H2	3	주			
물건	1777	법수면	강주리	851	포도나무	R5*L5	1	주			
물건	1778	법수면	강주리	851	헛개나무	R20*H6	2	주			
물건	1779	법수면	강주리	851	동산이전비		1	식			
물건	1780	법수면	강주리	851	경운기		1	대			
물건	1781	법수면	강주리	851	고압분무기		1	대			
물건	1782	법수면	강주리	851	램핑기		1	대			
물건	1783	법수면	강주리	851	레이크(짚초기)		1	대			
물건	1784	법수면	강주리	851	로더	트랙터부속기기	2	대			
물건	1785	법수면	강주리	851	로타리		2	대			
물건	1786	법수면	강주리	851	분무기		2	대			
물건	1787	법수면	강주리	851	비료살포기		2	대			
물건	1788	법수면	강주리	851	서래		2	대			
물건	1789	법수면	강주리	851	송아지방	3개	1	식			
물건	1790	법수면	강주리	851	스키로다		1	대			
물건	1791	법수면	강주리	851	열풍기		1	대			
물건	1792	법수면	강주리	851	예초기		1	대			
물건	1793	법수면	강주리	851	원형결속기		1	대			
물건	1794	법수면	강주리	851	조정석	20개	1	식			
물건	1795	법수면	강주리	851	롬프레샤		1	대			
물건	1796	법수면	강주리	851	트랙터1	75마력	1	대			
물건	1797	법수면	강주리	851	트랙터2	45마력	1	대			
물건	1798	법수면	강주리	851	트랙터3	60마력	1	대			
물건	1799	법수면	강주리	851	메쉬웬스	L9*H1.5	1	식	이제석	경상남도 합안군 가야읍 가야15길 26 101동 905호(남경타운)	
물건	1800	법수면	강주리	851	바닥포장	5.3*7.5 (퇴비사 옆)	39.75	m ²			

경 남 공 보

제2639호

2023. 10. 26.(목)

구분	일련 번호	소재지 (합안군)		지번	물건		수량	단위	소유자		비고
		면	리		지장물명	구조 및 규격			성명	주소	
물건	1801	법수면	강주리	851	바닥포장	14.7*5 (측사 가추)	73.5	㎡			
물건	1802	법수면	강주리	851	변압기(전주포함)		1	식			
물건	1803	법수면	강주리	851	시설물이전비등	전봇대, 변압기 등 포함	1	식			
물건	1804	법수면	강주리	851	영업보상	제석태양광발전소	1	식			
물건	1805	법수면	강주리	851	왕겨저장소	1*15	1	식			
물건	1806	법수면	강주리	851	지하수		1	식			
물건	1807	법수면	강주리	851	측사1		298.2	㎡			
물건	1808	법수면	강주리	851	3상선풍기	제어기포함	3	개			
물건	1809	법수면	강주리	851	긴초거치대1	21*0.4	1	식			
물건	1810	법수면	강주리	851	긴초거치대2	1.9*0.5	4	개			
물건	1811	법수면	강주리	851	계류대	21M*18칸	1	식			
물건	1812	법수면	강주리	851	먹이통1	21*0.7	1	식			
물건	1813	법수면	강주리	851	먹이통2	21*0.8	1	식			
물건	1814	법수면	강주리	851	물통		13	개			
물건	1815	법수면	강주리	851	벌레퇴치등	일반등 포함	1	식			
물건	1816	법수면	강주리	851	선풍기		10	개			
물건	1817	법수면	강주리	851	스텐자동사료급수기		2	개			
물건	1818	법수면	강주리	851	스텐자동사료급여기		4	개			
물건	1819	법수면	강주리	851	원치커텐		4	개			
물건	1820	법수면	강주리	851	전기시설		1	식			
물건	1821	법수면	강주리	851	전동서터		1	식			
물건	1822	법수면	강주리	851	철문	2.5M	1	식			
물건	1823	법수면	강주리	851	칸막이	3*6	10	개			
물건	1824	법수면	강주리	851	측사2		200	㎡			
물건	1825	법수면	강주리	851	축산보상	소(한우)	60	두			
물건	1826	법수면	강주리	851	퇴비사	12.2*8	97.6	㎡			
물건	1827	법수면	강주리	769	1층보일러실	2.1*1.3	2.7	㎡			
물건	1828	법수면	강주리	769	2층창고판넬	3*1.5	4.5	㎡			
물건	1829	법수면	강주리	769	가추(담장포함)	(1.5*1.5)+ (5.5*1.7)/2	12.93	㎡			
물건	1830	법수면	강주리	769	계단1	0.8*4.5	3.6	㎡			
물건	1831	법수면	강주리	769	계단2	0.8*5.5	4.4	㎡			
물건	1832	법수면	강주리	769	담장	0.9*L11	1	식			
물건	1833	법수면	강주리	769	동산이전비		1	식			
물건	1834	법수면	강주리	769	경운기		1	대			
물건	1835	법수면	강주리	769	에어컨		1	대			

경 남 공 보

제2639호

2023. 10. 26.(목)

구분	일련 번호	소재지 (합안군)		지번	물건		수량	단위	소유자		비고
		면	리		지장물명	구조 및 규격			성명	주소	
물건	1836	범수면	강주리	769	정미기		1	대	이재원	합안군 범수면 강주2길 47	
물건	1837	범수면	강주리	769	화분		1	식			
물건	1838	범수면	강주리	769	바닥포장		90	m ²			
물건	1839	범수면	강주리	769	빨래건조대		1	식			
물건	1840	범수면	강주리	769	수도시설		1	식			
물건	1841	범수면	강주리	769	스카이라이프		1	대			
물건	1842	범수면	강주리	769	아궁이		1	식			
물건	1843	범수면	강주리	769	아래채(창고포함)	(9.3*5.5)+ (3.2*2.5)	59.15	m ²			
물건	1844	범수면	강주리	769	장독대		1	식			
물건	1845	범수면	강주리	769	주방창고	(4.6*3)/2	6.9	m ²			
물건	1846	범수면	강주리	769	주택	7.3*11	80.3	m ²			
물건	1847	범수면	강주리	769	심야전기보일러		1	식			
물건	1848	범수면	강주리	769	전기시설		1	식			
물건	1849	범수면	강주리	769	정화조		1	식			
물건	1850	범수면	강주리	769	철대문		1	식			
물건	1851	범수면	강주리	769	축대	L12*H1.2	1	식			
물건	1852	범수면	강주리	849-2	에어컨		1	대			
물건	1853	범수면	강주리	849-2	관리기		2	대			
물건	1854	범수면	강주리	849-2	분무기		2	대			
물건	1855	범수면	강주리	849-2	예초기		2	대			
물건	1856	범수면	강주리	770	난간대	4M*H0.9	1	식	이점약	경남 합안군 범수면 강주2길 53-2	
물건	1857	범수면	강주리	770	바닥포장	5.3*1.7	9.01	m ²			
물건	1858	범수면	강주리	770	수도시설		1	식			
물건	1859	범수면	강주리	770	주택	7.3*6.6	48.18	m ²			
물건	1860	범수면	강주리	770	전기시설		1	식			
물건	1861	범수면	강주리	770	정화조		1	식			
물건	1862	범수면	강주리	770	팽나무	R2*H1	1	주			
물건	1863	범수면	강주리	770	측백나무	R=5 H=2	10	주			
물건	1864	범수면	강주리	773	관정		1	식			
물건	1865	군북면	유현리	1242-3	대추나무	R2*H1	18	주	이종섭	울산광역시 울주군 범서읍 장검길 123 102동 902호 (문수마을동문 굿모닝힐)	
물건	1866	범수면	강주리	92-6	감나무	R20*H7	2	주	이창호	창원시 상남동 45-1 성원아파트 311동 303호	
물건	1867	범수면	강주리	92-6	울타리	17.5M	1	식			
물건	1868	군북면	유현리	1214-1	감나무	R15*H8	1	주	이현석	경상남도 합안군	

경 남 공 보

제2639호

2023. 10. 26.(목)

구분	일련 번호	소재지 (합안군)		지번	물건		수량	단위	소유자		비고
		면	리		지장물명	구조 및 규격			성명	주소	
물건	1869	군북면	유현리	1214-1	계단(보일러실포함)	0.9*7	6.3	㎡	군북면 유전2길 97		
물건	1870	군북면	유현리	1214-1	기숙사	3.8*10.3 (콘크리트 슬라브)	39.14	㎡			
물건	1871	군북면	유현리	1214-1	기숙사1층	8.2*12.4 (1층 콘크리트)	101.68	㎡			
물건	1872	군북면	유현리	1214-1	기숙사2층	8*12(2층 판넬)	96	㎡			
물건	1873	군북면	유현리	1214-1	물통		1	개			
물건	1874	군북면	유현리	1214-1	바닥포장		198	㎡			
물건	1875	군북면	유현리	1214-1	보일러		1	식			
물건	1876	군북면	유현리	1214-1	에어컨	2층	1	대			
물건	1877	군북면	유현리	1214-1	오동나무	R50*H12	2	주			이현석
물건	1878	군북면	유현리	1214-1	이전비		1	식			
물건	1879	군북면	유현리	1214-1	컨테이너	8*3.9	31.2	㎡			
물건	1880	군북면	유현리	1214-1	화장실밧세면장	(4.7*2.6)+ (3.2*1.5)	17.02	㎡			
물건	1881	범수면	강주리	61-3	가죽나무	R3*H2.5	1	주	이호순	경남 합안군 범수면 강주2길 67	
물건	1882	범수면	강주리	61-3	감나무	R5*H1.5	3	주			
물건	1883	범수면	강주리	61-3	개나리	R2*L5	1	군			
물건	1884	범수면	강주리	61-3	대추나무	R2*H1	1	주			
물건	1885	범수면	강주리	61-3	배롱나무	R10*H3	1	주			
물건	1886	범수면	강주리	61-3	팽나무1	R10*H2.5	1	주			
물건	1887	범수면	강주리	61-3	팽나무2	R10*H3	1	주			
물건	1888	범수면	강주리	61-3	사철나무	W1*H1	1	주			
물건	1889	범수면	강주리	61-3	산초나무	W2*H1.5	1	주			
물건	1890	범수면	강주리	61-3	수국	W2*H2	4	군			
물건	1891	범수면	강주리	61-3	전나무	R10*H4	2	주			
물건	1892	범수면	강주리	61-3	포구나무	R10*H2.5	4	주			
물건	1893	범수면	강주리	61-3	가추1	2*6	12	㎡			
물건	1894	범수면	강주리	61-3	가추2	5*2.3	11.5	㎡			
물건	1895	범수면	강주리	61-3	가추3	8*2.2	17.6	㎡			
물건	1896	범수면	강주리	61-3	가추4	3*7	21	㎡			
물건	1897	범수면	강주리	61-3	계단	0.6*4.7	2.82	㎡			
물건	1898	범수면	강주리	61-3	담장	L=26, H1.8 , H0.6(블록)	1	식			
물건	1899	범수면	강주리	61-3	동산이전비		1	식			
물건	1900	범수면	강주리	61-3	에어컨		1	대			
물건	1901	범수면	강주리	61-3	정미기		1	대			
물건	1902	범수면	강주리	61-3	바닥포장		120	㎡			

경 남 공 보

제2639호

2023. 10. 26.(목)

구분	일련 번호	소재지 (합안군)		지번	물건		수량	단위	소유자		비고		
		면	리		지장물명	구조 및 규격			성명	주소			
물건	1903	법수면	강주리	61-3	수도시설		1	식					
물건	1904	법수면	강주리	61-3	스카이라이프		1	식					
물건	1905	법수면	강주리	61-3	아궁이		1	식					
물건	1906	법수면	강주리	61-3	아래채	4.5*7.7	34.65	m ²					
물건	1907	법수면	강주리	61-3	안테나		1	식					
물건	1908	법수면	강주리	61-3	옹벽	20*2	1	식					
물건	1909	법수면	강주리	61-3	장독대	3*3	1	식					
물건	1910	법수면	강주리	61-3	주택	(4.5*9.1)+ (3.1*3.6)	52.11	m ²					
물건	1911	법수면	강주리	61-3	창고	4.8*7.7	36.96	m ²					
물건	1912	법수면	강주리	61-3	하우스	10*6	1	식					
물건	1913	법수면	강주리	61-3	화장실	2*2.2	4.4	m ²					
물건	1914	법수면	강주리	766	차고지	5.5*6.0 (비닐하우스)	33	m ²			이회복	합안군 법수면 강주2길 53-1	
물건	1915	법수면	강주리	770	가추	2.5*5.2	13	m ²					
물건	1916	법수면	강주리	770	다용도실	3.3*2.5	8.25	m ²					
물건	1917	법수면	강주리	770	담장	L2.1*H1.5	1	식	이회복	합안군 법수면 강주2길 53-1			
물건	1918	법수면	강주리	770	등산이전비		1	식					
물건	1919	법수면	강주리	770	경운기		1	대					
물건	1920	법수면	강주리	770	고추건조기		1	대					
물건	1921	법수면	강주리	770	관리기		1	대					
물건	1922	법수면	강주리	770	농약살포기		2	대					
물건	1923	법수면	강주리	770	분무기		1	대					
물건	1924	법수면	강주리	770	에어컨		1	대					
물건	1925	법수면	강주리	770	트랙터		1	대					
물건	1926	법수면	강주리	770	바닥포장		86	m ²					
물건	1927	법수면	강주리	770	빨래대		1	식					
물건	1928	법수면	강주리	770	수도시설		1	식					
물건	1929	법수면	강주리	770	스카이라이프		1	대					
물건	1930	법수면	강주리	770	예초기		1	대					
물건	1931	법수면	강주리	770	장독대	2.5*2.1	5.25	m ²					
물건	1932	법수면	강주리	770	주택	(10.2*6.5)+ (3.7*2.5)	75.55	m ²					
물건	1933	법수면	강주리	770	심야전기보일러		1	대					
물건	1934	법수면	강주리	770	정화조		1	식					
물건	1935	법수면	강주리	770	창고1	4*13.3	53.2	m ²					
물건	1936	법수면	강주리	770	창고2	5*3.3	16.5	m ²					
물건	1937	법수면	강주리	770	평상	2.5*1.4	1	식					

경 남 공 보

제2639호

2023. 10. 26.(목)

구분	일련 번호	소재지 (함안군)		지번	물건		수량	단위	소유자		비고
		면	리		지장물명	구조 및 규격			성명	주소	
물건	1938	법수면	강주리	770	화단	1.6*5.2	1	식	임대혁	전라북도 고창군 성송면 평림암치로 1077-21	
물건	1939	법수면	강주리	773	관정		1	식			
물건	1940	법수면	강주리	89	가추	1.8*6.1	10.98	m ²			
물건	1941	법수면	강주리	89	담장	1.2*1.5	1.8	m ²			
물건	1942	법수면	강주리	89	매실나무	R10*H3	2	주			
물건	1943	법수면	강주리	89	뽕나무1	R1*R2	3	주			
물건	1944	법수면	강주리	89	뽕나무2	R15*R5	2	주			
물건	1945	법수면	강주리	89	수도시설		1	식			
물건	1946	법수면	강주리	89	스카이라이프		1	식			
물건	1947	법수면	강주리	89	이동식화장실		1	식			
물건	1948	법수면	강주리	89	이전비		1	식			
물건	1949	법수면	강주리	89	에어컨		1	대			
물건	1950	법수면	강주리	89	주택	3.2*6.1(판넬)	19.52	m ²			
물건	1951	법수면	강주리	89	창고1	2.9*5.8	16.82	m ²			
물건	1952	법수면	강주리	89	창고2	6*7	42	m ²			
물건	1953	법수면	강주리	845	가추		11	m ²	임분녀	경상남도 함안군 법수면 강주2길 27	
물건	1954	법수면	강주리	845	거치대		1	식			
물건	1955	법수면	강주리	845	계단	1*8.2 (보일러실포함)	1	식			
물건	1956	법수면	강주리	845	다용도계단	1.3*1.6	1	식			
물건	1957	법수면	강주리	845	담장	L=23, H1.6	1	식			
물건	1958	법수면	강주리	845	대문(철제)	L=2.6, H3.2	1	식	임분녀	경상남도 함안군 법수면 강주2길 27	
물건	1959	법수면	강주리	845	동백나무	R5*H3	2	주			
물건	1960	법수면	강주리	845	가죽나무	R30*H3.5	2	주			
물건	1961	법수면	강주리	845	매실나무	R30*H6	2	주			
물건	1962	법수면	강주리	845	뽕나무	R10*H3	1	주			
물건	1963	법수면	강주리	845	소나무	R20*H2	1	주			
물건	1964	법수면	강주리	845	향나무	R10*H2.5	1	주			
물건	1965	법수면	강주리	845	동산이전비		1	식			
물건	1966	법수면	강주리	845	건사		1	식			
물건	1967	법수면	강주리	845	경운기		1	대			
물건	1968	법수면	강주리	845	고추건조기		1	대			
물건	1969	법수면	강주리	845	관리기		1	대			
물건	1970	법수면	강주리	845	분무기		6	대			
물건	1971	법수면	강주리	845	블루베리(화분)		1	식			
물건	1972	법수면	강주리	845	양수기		1	대			
물건	1973	법수면	강주리	845	에어컨		2	대			

경 남 공 보

제2639호

2023. 10. 26.(목)

구분	일련 번호	소재지 (함안군)		지번	물건		수량	단위	소유자		비고
		면	리		지장물명	구조 및 규격			성명	주소	
물건	1974	법수면	강주리	845	예조기		3	대			
물건	1975	법수면	강주리	845	은수기		1	식			
물건	1976	법수면	강주리	845	이양기		1	대			
물건	1977	법수면	강주리	845	정미기		1	대			
물건	1978	법수면	강주리	845	집기비품일체		1	식			
물건	1979	법수면	강주리	845	롬프레샤		1	대			
물건	1980	법수면	강주리	845	트랙터		1	대			
물건	1981	법수면	강주리	845	화분		1	식			
물건	1982	법수면	강주리	845	바닥포장		90	m ²			
물건	1983	법수면	강주리	845	수도시설		1	식			
물건	1984	법수면	강주리	845	스카이라이프		1	대			
물건	1985	법수면	강주리	845	심야보일러실	2*1.5	1	식			
물건	1986	법수면	강주리	845	아래채	창고 포함	38.91	m ²			
물건	1987	법수면	강주리	845	여주거치대	철제	1	식			
물건	1988	법수면	강주리	845	주택		120.27	m ²			
물건	1989	법수면	강주리	845	정화조		1	식			
물건	1990	법수면	강주리	845	주택계단	2*1.3	2.6	m ²			
물건	1991	법수면	강주리	845	지하창고1	4.5*6.3	28.35	m ²			
물건	1992	법수면	강주리	845	지하창고2	8.3*6.6	54.78	m ²			
물건	1993	법수면	강주리	845	철제울타리	L=38.3	1	식			
물건	1994	법수면	강주리	845	출입문계단	2.6*8.2	21.32	m ²			
물건	1995	법수면	강주리	845	태양광		1	식			
물건	1996	법수면	강주리	845	평상	5*3	1	식			
물건	1997	법수면	강주리	845	하우스	6*4.2	1	식	임분녀	경상남도 함안군 법수면 강주2길 27	
물건	1998	법수면	강주리	845	화단	2.7*6.8	1	식			
물건	1999	법수면	강주리	764	살구나무	R20*H3	1	주			
물건	2000	법수면	강주리	764	가죽나무1	R25*H6	22	주			
물건	2001	법수면	강주리	764	가죽나무2	R20*H4	20	주			
물건	2002	법수면	강주리	764	가죽나무3	R2*H2	20	주			
물건	2003	법수면	강주리	764	감나무	R20~25	2	주			
물건	2004	법수면	강주리	764	매실나무1	R5*H2.5	1	주	임채경	경상남도 창원시 마산회원구 내서읍 중리상곡로 114, 104동 501호 (동신아파트)	
물건	2005	법수면	강주리	764	매실나무2	R25*H4	1	주			
물건	2006	법수면	강주리	764	모과나무	R10*H4	3	주			
물건	2007	법수면	강주리	764	뽕나무	R2*H1.5	1	주			
물건	2008	법수면	강주리	764	산초나무	R3*H2.5	4	주			
물건	2009	법수면	강주리	764	아로니아	W0.5*H1	3	주			

경 남 공 보

제2639호

2023. 10. 26.(목)

구분	일련 번호	소재지 (합안군)		지번	물건		수량	단위	소유자		비고	
		면	리		지장물명	구조 및 규격			성명	주소		
물건	2010	군북면	유현리	1238	밤나무	H12.0*R30	1	주	전윤수	부산 사하구 신평동 161-81		
물건	2011	군북면	유현리	1238	뽕나무	H4.0*R20	4	주				
물건	2012	군북면	유현리	1096	가추1	1.7*3.8	6.46	m ²	정강주외4	마산시 양덕동 64-1 한일타운 205-1005		
물건	2013	군북면	유현리	1096	가추2	3.6*2.1	7.56	m ²				
물건	2014	군북면	유현리	1096	계단	1.3*6	7.8	m ²				
물건	2015	군북면	유현리	1096	관정		1	식				
물건	2016	군북면	유현리	1096	기름보일러		1	실				
물건	2017	군북면	유현리	1096	농자재이전비		1	식				
물건	2018	군북면	유현리	1096	마구간	3.7*7.1	26.27	m ²				
물건	2019	군북면	유현리	1096	보일러실	1.7*1.9	3.23	m ²				
물건	2020	군북면	유현리	1096	비닐하우스	21m*4m	1	식				
물건	2021	군북면	유현리	1096	뽕나무	H3.0*R10	1	주				
물건	2022	군북면	유현리	1096	감나무1	H7.0*R50	1	주				
물건	2023	군북면	유현리	1096	감나무2	H6.0*R25	1	주				
물건	2024	군북면	유현리	1096	감나무3	H40.0*R55	1	주				
물건	2025	군북면	유현리	1096	느타나무1	H7.0*R60	1	주				
물건	2026	군북면	유현리	1096	느타나무2	H5.0*R40	1	주				
물건	2027	군북면	유현리	1096	단풍나무	H3.0*R15	1	주				
물건	2028	군북면	유현리	1096	배롱나무	H4.0*R15	1	주				
물건	2029	군북면	유현리	1096	벚나무1	H7.0*R50	15	주				
물건	2030	군북면	유현리	1096	벚나무2	H3.0*R10	3	주				
물건	2031	군북면	유현리	1096	산초나무	H3.0*R5	2	주				
물건	2032	군북면	유현리	1096	엄나무1	H10.0*R50	1	주				
물건	2033	군북면	유현리	1096	엄나무2	H6.0*R30	1	주				
물건	2034	군북면	유현리	1096	옷나무	H2.0*R5	5	주				
물건	2035	군북면	유현리	1096	세면대	1.5*1.9	2.85	m ²				
물건	2036	군북면	유현리	1096	아래채	3.6*4	14.4	m ²				
물건	2037	군북면	유현리	1096	위성안테나		1	식	정강주외4	마산시 양덕동 64-1 한일타운 205-1005		
물건	2038	군북면	유현리	1096	은행나무	H5.0*R15	3	주				
물건	2039	군북면	유현리	1096	이팝나무	H8.0*R20	3	주				
물건	2040	군북면	유현리	1096	장독대	2.1*3.5	7.35	m ²				
물건	2041	군북면	유현리	1096	주택	5.7*7.6	43.32	m ²				
물건	2042	군북면	유현리	1096	창고	1.5*4	6	m ²				
물건	2043	군북면	유현리	1096	체신주		3	주				
물건	2044	군북면	유현리	1096	측백	H1.5*W1.0	1	주				
물건	2045	군북면	유현리	1096	감나무	H10.0*R35	4	주				

경 남 공 보

제2639호

2023. 10. 26.(목)

구분	일련 번호	소재지 (합안군)		지번	물건		수량	단위	소유자		비고
		면	리		지장물명	구조 및 규격			성명	주소	
물건	2046	군북면	유현리	1096	감나무4	R30*H3	1	주			
물건	2047	군북면	유현리	1096	감나무5	R25*H6	1	주			
물건	2048	군북면	유현리	1096	감나무6	20*H3	1	주			
물건	2049	군북면	유현리	1096	느티나무	H10.0*R30	3	주			
물건	2050	군북면	유현리	1096	매실	H4.0*R20	34	주			
물건	2051	군북면	유현리	1096	배롱나무	H5.0*R15	1	주			
물건	2052	군북면	유현리	1096	벚나무	H10.0*R40	1	주			
물건	2053	군북면	유현리	1096	벚나무	H6.0*R20	2	주			
물건	2054	군북면	유현리	1096	뽕나무	H8.0*R15	1	주			
물건	2055	군북면	유현리	1096	살구나무	R20*H6	1	주			
물건	2056	군북면	유현리	1096	앵두나무	H2.0*R15	1	주			
물건	2057	군북면	유현리	1096	업나무	H4.0*R15	2	주			
물건	2058	군북면	유현리	1096	업나무3	R15*H3	1	주			
물건	2059	군북면	유현리	1096	업나무4	R10*H1.5	1	주			
물건	2060	군북면	유현리	1096	자두나무	R30*H6	2	주			
물건	2061	군북면	유현리	1096	향나무	H3.0*R20	1	주			
물건	2062	군북면	유현리	1096	호두나무	H10.0*R20	3	주			
물건	2063	군북면	유현리	1096	헛간	4*6	24	m ²			
물건	2064	군북면	유현리	1096	화장실	3.0*1.5	4.5	m ²			
물건	2065	범수면	강주리	834-2	바닥포장		240	m ²			
물건	2066	범수면	강주리	836	CCTV		6	대			
물건	2067	범수면	강주리	836	간판1		1	식			
물건	2068	범수면	강주리	836	간판2		1	식			
물건	2069	범수면	강주리	836	담장	H2*L65	130	m ²			
물건	2070	범수면	강주리	836	바닥포장		602	m ²			
물건	2071	범수면	강주리	836	부스	2.1*1.1	1	식			
물건	2072	범수면	강주리	836	사무동		177.84	m ²			
물건	2073	범수면	강주리	836	사무실이전비		1	식			
물건	2074	범수면	강주리	836	수도시설		1	식			
물건	2075	범수면	강주리	836	스카이라이프		2	대			
물건	2076	범수면	강주리	836	스틸그레이팅	12*0.4	48	m ²			
물건	2077	범수면	강주리	836	에스원	보안시스템	1	식	정덕자	경상남도 합안군 가야읍 한절골길 27-44 101호 (성산아트빌)	
물건	2078	범수면	강주리	836	에어컨		2	대			
물건	2079	범수면	강주리	836	영업보상		1	식			
물건	2080	범수면	강주리	836	유기화합물배출시설		1	식			
물건	2081	범수면	강주리	836	유수분리시설		1	식			

경 남 공 보

제2639호

2023. 10. 26.(목)

구분	일련 번호	소재지 (합안군)		지번	물건		수량	단위	소유자		비고
		면	리		지장물명	구조 및 규격			성명	주소	
물건	2082	범수면	강주리	836	전기시설(전등포함)		1	식			
물건	2083	범수면	강주리	836	정화조	15인용	1	식			
물건	2084	범수면	강주리	836	주유가격안대간판		1	식			
물건	2085	범수면	강주리	836	주유설비	복식주유기	5	대			
물건	2086	범수면	강주리	836	지하탱크저장소	50,000리터	4	대			
물건	2087	범수면	강주리	836	철골조	6*3.5	21	m ²			
물건	2088	범수면	강주리	836	캐노피		84	m ²			
물건	2089	범수면	강주리	836	탱크로리		2	대			
물건	2090	범수면	강주리	836	포도나무	R5*L8	1	주			
물건	2091	범수면	강주리	836	느티나무	R20*H3	1	주			
물건	2092	범수면	강주리	836	아로니아	W0.5*H1	38	군			
물건	2093	범수면	강주리	836	포스시스템	주유시스템	1	식			
물건	2094	군북면	유현리	1105	그물울타리	L 10	1	식			정명규
물건	2095	군북면	유현리	1105	밤나무	R6*H10.0	2	주			
물건	2096	군북면	유현리	1105	감나무1	R20*H5.0	1	주			
물건	2097	군북면	유현리	1105	감나무2	R8*H4.0	2	주			
물건	2098	군북면	유현리	1105	대추나무	R11*H2.0	1	주			
물건	2099	군북면	유현리	1105	매실1	R40*H5.0	4	주			
물건	2100	군북면	유현리	1105	매실2	R10*H4.0	4	주			
물건	2101	군북면	유현리	1105	아로니아	W0.5*H1.7	6	주			
물건	2102	군북면	유현리	1105	자재이전비		1	식			
물건	2103	군북면	유현리	1269	느티나무	R10*H3 (표본추출방식)	1362	m ²	정영건	경상남도 창원시 성산구 창원대로1137번길 18 105동 304호 (성주동 루이제하우스)	
물건	2104	군북면	유현리	1270-4	느티나무	R10*H4 (표본추출방식)	650	m ²			
물건	2105	군북면	유현리	1296	느티나무	R30	2	주			
물건	2106	군북면	유현리	1296	배롱나무1	R10*H2.5	32	주			
물건	2107	군북면	유현리	1296	배롱나무2	R5*H1.5	21	주			
물건	2108	군북면	유현리	1296	뽕나무1	R20*H4	2	주			
물건	2109	군북면	유현리	1296	뽕나무2	R10*H2	6	주			
물건	2110	범수면	강주리	85	울타리	30M	1	식	정정숙	주소 : 합안군가야읍 도항리 102 해동아파트 601호	
물건	2111	범수면	강주리	765	가추	2.7*3.6	9.72	m ²	정천순	합안군 범수면 강주2길 57-6	
물건	2112	범수면	강주리	765	계단	1*2.1	2.1	m ²			
물건	2113	범수면	강주리	765	도라지,터덕	3*2	1	식			
물건	2114	범수면	강주리	765	등산이전비		1	식			

경 남 공 보

제2639호

2023. 10. 26.(목)

구분	일련 번호	소재지 (합안군)		지번	물건		수량	단위	소유자		비고
		면	리		지장물명	구조 및 규격			성명	주소	
물건	2115	법수면	강주리	765	바닥포장	8.5*7	59.5	㎡	정천순	합안군 법수면 강주2길 57-6	
물건	2116	법수면	강주리	765	보일러실	1.5*1.4	2.1	㎡			
물건	2117	법수면	강주리	765	수도시설	1.8*1.7	1	식			
물건	2118	법수면	강주리	765	울타리	L=5.5 H1.5	1	식			
물건	2119	법수면	강주리	765	주택	4.7*7.7	36.19	㎡			
물건	2120	법수면	강주리	765	보일러실		1	식			
물건	2121	법수면	강주리	765	정화조		1	식			
물건	2122	법수면	강주리	765	주택2	(5.1*3.3)+ (2.7*3.9)	27.36	㎡			
물건	2123	법수면	강주리	765	창고	4.6*8.2	37.72	㎡			
물건	2124	법수면	강주리	765	축대	13.5*0.55	7.43	㎡			
물건	2125	법수면	강주리	765	화장실	1*1	1	㎡			
물건	2126	군북면	유현리	1102-11	뽕나무	R5*H2.5	4	주			정현관
물건	2127	군북면	유현리	1102-11	감나무	R5*H2.5	1	주			
물건	2128	군북면	유현리	1102-11	복숭아	R10*H3.5	1	주			
물건	2129	군북면	유현리	1102-11	조립식건물	경량철골 (2.5*2.5)	6.25	㎡			
물건	2130	법수면	강주리	83	감나무	R10*H4	1	주	조건	서울특별시 영등포구 여의대방로29길 9 203호(신길동,동훈노 보빌아파트)	
물건	2131	법수면	강주리	83	매실나무	R15*H4	1	주			
물건	2132	법수면	강주리	83	뽕나무	R20*H5	5	주			
물건	2133	법수면	강주리	83	청단풍	R5*H2	1	주			
물건	2134	법수면	강주리	83	아래채	3*3.5	10.5	㎡			
물건	2135	법수면	강주리	83	화장실	2*2(토담)	4	㎡			
물건	2136	법수면	강주리	104	고로쇠	W1*H1.5	8	군			
물건	2137	법수면	강주리	104	뽕나무	R2*H1	1	주			
물건	2138	법수면	강주리	104	바닥포장	4.6*10.5	48.3	㎡			
물건	2139	법수면	강주리	104	수도시설		1	식			
물건	2140	법수면	강주리	104	울타리	3.5*H1	1	식			
물건	2141	법수면	강주리	104	이동식화장실		1	식			
물건	2142	법수면	강주리	107-1	가죽나무	R8*H4	4	주			
물건	2143	법수면	강주리	107-1	감나무	R20*H5	2	주			
물건	2144	법수면	강주리	107-1	고로쇠나무	R20*H7	1	주			
물건	2145	법수면	강주리	107-1	대추나무	R=8 H=2	2	주			
물건	2146	법수면	강주리	107-1	매실나무	R15*H3.5	8	주			
물건	2147	법수면	강주리	107-1	병꽃나무	W2*H2.5	2	주			
물건	2148	법수면	강주리	107-1	뽕나무	R15*H3.5	5	주			
물건	2149	법수면	강주리	107-1	사철나무	H1*L2	1	식			

경 남 공 보

제2639호

2023. 10. 26.(목)

구분	일련 번호	소재지 (합안군)		지번	물건		수량	단위	소유자		비고
		면	리		지장물명	구조 및 규격			성명	주소	
물건	2150	범수면	강주리	107-1	산초나무	W2*H2.5	2	주	조건	서울특별시 영등포구 여의대방로29길 9 203호(신길동, 동훈노보빌아파트)	
물건	2151	범수면	강주리	107-1	오가피	W1.5*H3	1	주			
물건	2152	범수면	강주리	107-1	포구나무	R40*H9	1	주			
물건	2153	범수면	강주리	107-1	포도나무	L=3	1	주			
물건	2154	범수면	강주리	107-1	헛개나무	R3*H2.5	1	주			
물건	2155	범수면	강주리	107-1	가추	1.3*2.7	3.51	m ²			
물건	2156	범수면	강주리	107-1	담장(블록조)	1.5*8.5	1	식			
물건	2157	범수면	강주리	107-1	동산이전비		1	식			
물건	2158	범수면	강주리	107-1	울타리지지대		20	개			
물건	2159	범수면	강주리	107-1	장독대		1	식			
물건	2160	범수면	강주리	107-1	주택		66.62	m ²			
물건	2161	범수면	강주리	107-1	전기시설		1	식			
물건	2162	범수면	강주리	107-1	창고1	3.8*7(블록)	26.6	m ²			
물건	2163	범수면	강주리	107-1	창고2	4*5	20	m ²			
물건	2164	범수면	강주리	776	포구나무	R=80 H=20	1	주			조군준
물건	2165	범수면	강주리	776	모과나무	R=30 H=10	1	주			
물건	2166	범수면	강주리	776	은행나무	R=50 H=15	1	주			
물건	2167	범수면	강주리	845-1	기념비		2	개			
물건	2168	범수면	강주리	845-1	뽕나무	R10*H3	1	주			
물건	2169	범수면	강주리	845-1	향나무	R10*H2.5	1	주			
물건	2170	범수면	강주리	1318	베롱나무	45년생	4	주			
물건	2171	범수면	강주리	산 1	두릅나무		300	주	조권수	경상남도 창원군 도천면 송진2구안길 58-6	
물건	2172	범수면	강주리	102	매실나무	R=12	2	주	조길래	서울 강동구 고덕동 492 시영아파트 35-110	
물건	2173	범수면	강주리	102	감나무	R=20	1	주			
물건	2174	범수면	강주리	102	매실나무	R=10	2	주			
물건	2175	범수면	강주리	102	매실나무	R=5	2	주			
물건	2176	범수면	강주리	102	벚나무	R=5	3	주			
물건	2177	범수면	강주리	102	벚나무	R=15	3	주			
물건	2178	범수면	강주리	102	아로니아		3	주			
물건	2179	범수면	강주리	102	오가피	R=10	1	주			
물건	2180	범수면	강주리	114	주택	12*6	72	m ²	조귀래 외 4	경상남도 창원시 의창구 북면 단내로 499-77	
물건	2181	범수면	강주리	115	정화조		1	식			
물건	2182	범수면	강주리	115	심야전기보일러	물통포함	1	대			
물건	2183	범수면	강주리	115	심야온수기		1	대			
물건	2184	범수면	강주리	114	창고1(보일러실)	3.5*2.8(판넬)	9.8	m ²			

경 남 공 보

제2639호

2023. 10. 26.(목)

구분	일련 번호	소재지 (함안군)		지번	물건		수량	단위	소유자		비고
		면	리		지장물명	구조 및 규격			성명	주소	
물건	2185	법수면	강주리	114	창고2	6.1*4	24.4	㎡	조귀래 외 4	경상남도 창원시 의창구 북면 단대로 499-77	
물건	2186	법수면	강주리	115	계단1	2.8*1.5	4.2	㎡			
물건	2187	법수면	강주리	115	계단2	2*1	2	㎡			
물건	2188	법수면	강주리	115	마당(자갈골재)		132	㎡			
물건	2189	법수면	강주리	115	스카이라이프		1	대			
물건	2190	법수면	강주리	115	수도시설(바닥포함)		1	식			
물건	2191	법수면	강주리	115	장독대	1.9*2.5	4.75	㎡			
물건	2192	법수면	강주리	115	아궁이,부속시설	2.9*2.6	7.54	㎡			
물건	2193	법수면	강주리	115	가로등		1	식			
물건	2194	법수면	강주리	115	조경석		40	개			
물건	2195	법수면	강주리	115	빨래줄		1	식			
물건	2196	법수면	강주리	115	토끼장	1*1	1	㎡			
물건	2197	법수면	강주리	115	닭장	2*1	2	㎡			
물건	2198	법수면	강주리	115	동산이전비		1	식			
물건	2199	법수면	강주리	115	창고이전비		1	식			
물건	2200	법수면	강주리	115	건설자재이전비		1	식			
물건	2201	법수면	강주리	115	선반		1	대			
물건	2202	법수면	강주리	115	예초기		3	대			
물건	2203	법수면	강주리	115	에어컨		1	대			
물건	2204	법수면	강주리	115	이동식화장실		1	식			
물건	2205	법수면	강주리	115	백오동나무	R5*H4	1	주			
물건	2206	법수면	강주리	115	모과나무	R15*H2	1	주			
물건	2207	법수면	강주리	115	목단	W2*H1	1	주			
물건	2208	법수면	강주리	115	능소화	R20*H2.5	3	주			
물건	2209	법수면	강주리	115	연산홍	W1*H1	10	군			
물건	2210	법수면	강주리	115	무명수	W0.5*H1	2	주			
물건	2211	법수면	강주리	115	천리향	W0.5*H1	1	주			
물건	2212	법수면	강주리	115	동백나무1	R3*H1.5	1	주			
물건	2213	법수면	강주리	115	동백나무2	R30*H2	1	주			
물건	2214	법수면	강주리	115	단풍나무	R5*H1	1	주			
물건	2215	법수면	강주리	115	장미	R15*L4	1	주			
물건	2216	법수면	강주리	115	소나무1	R20*H2.5	3	주			
물건	2217	법수면	강주리	115	소나무2	R10*H2	3	주			
물건	2218	법수면	강주리	115	대추나무	R5*H2.5	2	주			
물건	2219	법수면	강주리	115	남천나무	R2*H1	4	주			
물건	2220	법수면	강주리	115	석류나무	R10*H3.5	4	주			

경 남 공 보

제2639호

2023. 10. 26.(목)

구분	일련 번호	소재지 (합안군)		지번	물건		수량	단위	소유자		비고
		면	리		지장물명	구조 및 규격			성명	주소	
물건	2221	범수면	강주리	115	의아리꽃	W0.3*H1	1	주			
물건	2222	범수면	강주리	115	블루베리	W1.5*H2	1	주			
물건	2223	범수면	강주리	115	광나무	R5*H3.5	1	주			
물건	2224	범수면	강주리	115	먼나무	R15*H3.5	1	주			
물건	2225	범수면	강주리	115	치자나무	W0.5*H0.5	1	주			
물건	2226	범수면	강주리	115	목련나무	R15*H5	1	주			
물건	2227	범수면	강주리	115	무화과나무	W1*H1	2	주			
물건	2228	범수면	강주리	115	개나리	L26*W1	1	식			
물건	2229	범수면	강주리	115	아사리베리	W0.5*H1	5	주			
물건	2230	범수면	강주리	115	감나무	R15*H6	1	주			
물건	2231	범수면	강주리	115	수국	W0.5*H0.5	3	주			
물건	2232	범수면	강주리	768	가추1	4.8*6.3 (강판판넬)	30.24	m ²			
물건	2233	범수면	강주리	768	가추2	창고5 트러스	36	m ²			
물건	2234	범수면	강주리	768	담장	L34.6 , H1.4	1	식			
물건	2235	범수면	강주리	768	대문(정문)1	6.0*2.5	1	식			
물건	2236	범수면	강주리	768	대문2	2.7*H1.1 (자바라포함)	1	식			
물건	2237	범수면	강주리	768	동산이전비		1	식			
물건	2238	범수면	강주리	768	경운기		1	대			
물건	2239	범수면	강주리	768	에어컨		1	대			
물건	2240	범수면	강주리	768	용접기		1	대			
물건	2241	범수면	강주리	768	정미기		1	대			
물건	2242	범수면	강주리	768	지게차		1	대			
물건	2243	범수면	강주리	768	물탱크	2*1.4(시멘트)	2.8	m ²			
물건	2244	범수면	강주리	768	바닥포장		145	m ²			
물건	2245	범수면	강주리	768	빨래대		2	식			
물건	2246	범수면	강주리	768	수도시설		1	식			
물건	2247	범수면	강주리	768	스카이라이프		1	대			
물건	2248	범수면	강주리	768	옥상계단	1.0*8.3	1	식			
물건	2249	범수면	강주리	768	온수시설	1.2*2.7	3.24	m ²			
물건	2250	범수면	강주리	768	주택	벽돌구조	128.06	m ²			
물건	2251	범수면	강주리	768	솔라온수시설	전기심야보일러 포함	1	식			
물건	2252	범수면	강주리	768	심야전기		1	식			
물건	2253	범수면	강주리	768	정화조		1	식			
물건	2254	범수면	강주리	768	주택가추	1*2	2	m ²			
물건	2255	범수면	강주리	768	주택계단	2*1.5	3	m ²			

경 남 공 보

제2639호

2023. 10. 26.(목)

구분	일련 번호	소재지 (합안군)		지번	물건		수량	단위	소유자		비고
		면	리		지장물명	구조 및 규격			성명	주소	
물건	2256	범수면	강주리	768	주택대지하창고	10.7*3.7	39.59	㎡			
물건	2257	범수면	강주리	768	창고1	4.9*2	9.8	㎡			
물건	2258	범수면	강주리	768	창고2	3.4*4.8 (블록콘크리트)	16.32	㎡			
물건	2259	범수면	강주리	768	창고3	4.4*2.4 (강관관널)	10.56	㎡			
물건	2260	범수면	강주리	768	창고4	1*0.8(정문 내)	0.8	㎡			
물건	2261	범수면	강주리	768	창고5	6*8.1 (시멘,슬라브)	48.6	㎡			
물건	2262	범수면	강주리	768	철제계단	창고 1 계단	1	식			
물건	2263	범수면	강주리	768	태양광	3KW	1	식			
물건	2264	범수면	강주리	768	화장실	1*0.8(정문 내)	0.8	㎡			
물건	2265	범수면	강주리	112	헛간	4*4	16	㎡			
물건	2266	범수면	강주리	113	감나무	R30*H7	1	주			
물건	2267	범수면	강주리	113	뽕나무	R30*H8	2	주			
물건	2268	범수면	강주리	113	사철나무	W3*H2.5	2	주			
물건	2269	범수면	강주리	113	산초나무	R1*H0.8(묘목)	1	주			
물건	2270	범수면	강주리	113	포구나무	R10*H2.5	1	주			
물건	2271	범수면	강주리	113	담장1	32M*H1.8	1	식			
물건	2272	범수면	강주리	113	담장2	10M	1	식			
물건	2273	범수면	강주리	113	아래채(창고)	7*5	35	㎡			
물건	2274	범수면	강주리	113	우물		1	식			
물건	2275	범수면	강주리	113	장독대	(7.5*8)/2	30	㎡			
물건	2276	범수면	강주리	113	주택	7*5	35	㎡			
물건	2277	범수면	강주리	113	하우스	2.5*3	7.5	㎡			
물건	2278	범수면	강주리	842	CCTV		4	대	조미숙	경남 합안군 범수면 강주2길 10	
물건	2279	범수면	강주리	842	간판	1.2*8	2	대			
물건	2280	범수면	강주리	842	나무테크	4*9.8, (4.6*4)/2	48.4	㎡			
물건	2281	범수면	강주리	842	동산이전비		1	식			
물건	2282	범수면	강주리	842	식당냉장고		1	대	조미숙	경남 합안군 범수면 강주2길 10	
물건	2283	범수면	강주리	842	에어컨	1층, 2층	2	대			
물건	2284	범수면	강주리	842	영업보상		1	식			
물건	2285	범수면	강주리	842	온풍기		1	대			
물건	2286	범수면	강주리	842	지온창고	3*3	1	대			
물건	2287	범수면	강주리	842	주방이전비		1	식			
물건	2288	범수면	강주리	842	주방후드		1	식			
물건	2289	범수면	강주리	763-1	고사리	3*3	9	㎡			
물건	2290	범수면	강주리	763-1	농차제이전비		1	식			

경 남 공 보

제2639호

2023. 10. 26.(목)

구분	일련 번호	소재지 (함안군)		지번	물건		수량	단위	소유자		비고
		면	리		지장물명	구조 및 규격			성명	주소	
물건	2291	법수면	강주리	763-1	도라지		1	식	조민옥	경상남도 창원시 마산합포구 중앙북2길 17 1704호(중앙동3가 혜성미아파트)	
물건	2292	법수면	강주리	763-1	두릅	R3*H2	20	주			
물건	2293	법수면	강주리	763-1	백년초		20	군			
물건	2294	법수면	강주리	763-1	산초1	R3*H2	3	주			
물건	2295	법수면	강주리	763-1	산초2	R1*H0.2	3	주			
물건	2296	법수면	강주리	763-1	자두	R2*H1	2	주			
물건	2297	군북면	유현리	1107-2	연산홍	W1.0*H1.5	9	주	조부연	함안군 군북면 유현리 1166	
물건	2298	군북면	유현리	1107-2	황금측백	W1.5*H1.0	10	주			
물건	2299	법수면	강주리	48	메타세콰이어	R30*H20	8	주	조선래	함안군 법수면 강주리 113	
물건	2300	법수면	강주리	80	감나무	R20*H2.5	6	주			
물건	2301	법수면	강주리	80	대추나무1	R1.5*H2.5	4	주			
물건	2302	법수면	강주리	80	대추나무2	R2.5*H3.5	1	주			
물건	2303	법수면	강주리	80	복숭아	R20*H2.5	2	주			
물건	2304	법수면	강주리	80	석류나무	R2*H1	1	주			
물건	2305	법수면	강주리	80	편백나무	R3*H1.5	1	주			
물건	2306	법수면	강주리	80	하우스	18.2*6	109.2	m ²			
물건	2307	법수면	강주리	81	계단	5.3*1	5.3	m ²			
물건	2308	법수면	강주리	81	계단실		13.5	m ²			
물건	2309	법수면	강주리	81	관정		1	식			
물건	2310	법수면	강주리	81	농사용전기	15KW	1	식			
물건	2311	법수면	강주리	81	다용도실	4.1*5.2(판넬)	21.32	m ²			
물건	2312	법수면	강주리	81	담장	37.2M	1	식			
물건	2313	법수면	강주리	81	테크올타리	14.8M	1	식			
물건	2314	법수면	강주리	81	마늘건조장1	4*5.3	21.2	m ²			
물건	2315	법수면	강주리	81	마늘건조장2	6.3*3.3	20.79	m ²			
물건	2316	법수면	강주리	81	바닥포장		290	m ²			
물건	2317	법수면	강주리	81	보일러실	2.7*4.1(판넬)	11.07	m ²			
물건	2318	법수면	강주리	81	빨래대		1	식			
물건	2319	법수면	강주리	81	사철나무	52.9M(W0.4*H1)	1	식			
물건	2320	법수면	강주리	81	세면장	1.2*1.4	1.68	m ²			
물건	2321	법수면	강주리	81	스카이라이프		1	식			
물건	2322	법수면	강주리	81	옥외계단	0.8*3.5	2.8	m ²	조선래	함안군 법수면 강주리 113	
물건	2323	법수면	강주리	81	옥외화장실	2.5*2.2	5.5	m ²			
물건	2324	법수면	강주리	81	우물	1.6*1.6	1	식			
물건	2325	법수면	강주리	81	저온창고	4*2.5	10	m ²			
물건	2326	법수면	강주리	81	주택	블록	154.8	m ²			

경 남 공 보

제2639호

2023. 10. 26.(목)

구분	일련 번호	소재지 (함안군)		지번	물건		수량	단위	소유자		비고
		면	리		지장물명	구조 및 규격			성명	주소	
물건	2327	법수면	강주리	81	심야보일러		1	식			
물건	2328	법수면	강주리	81	정화조		1	식			
물건	2329	법수면	강주리	81	창고	철골H빔	398.49	m ²			
물건	2330	법수면	강주리	81	창고대문	4.3M	1	식			
물건	2331	법수면	강주리	81	창고이전비		1	식			
물건	2332	법수면	강주리	81	가족나무	R10*H4	5	주			
물건	2333	법수면	강주리	81	경운기		3	대			
물건	2334	법수면	강주리	81	고추건조기		1	식			
물건	2335	법수면	강주리	81	관리기		2	대			
물건	2336	법수면	강주리	81	권취기		1	대			
물건	2337	법수면	강주리	81	남천	26M(W0.9*H1.5)	1	식			
물건	2338	법수면	강주리	81	동력펌프기		1	대			
물건	2339	법수면	강주리	81	로타리		1	대			
물건	2340	법수면	강주리	81	마늘선별기		1	대			
물건	2341	법수면	강주리	81	마늘양파식제기		1	대			
물건	2342	법수면	강주리	81	목단	W0.5*H1	2	주			
물건	2343	법수면	강주리	81	벼건조기		1	식			
물건	2344	법수면	강주리	81	벼파종기		1	대			
물건	2345	법수면	강주리	81	분무기		2	대			
물건	2346	법수면	강주리	81	분무기및복토기	세트	1	대			
물건	2347	법수면	강주리	81	비료살포기		1	대			
물건	2348	법수면	강주리	81	사철나무	W1.9*H2	1	주			
물건	2349	법수면	강주리	81	살구나무	R5*H2.5	2	주			
물건	2350	법수면	강주리	81	살포기		1	대			
물건	2351	법수면	강주리	81	수국	W1*H1	1	주			
물건	2352	법수면	강주리	81	에어컨		2	대			
물건	2353	법수면	강주리	81	예초기		3	대			
물건	2354	법수면	강주리	81	옻나무	R8*H3	1	주			
물건	2355	법수면	강주리	81	육묘상자이송기		1	대			
물건	2356	법수면	강주리	81	자두나무	R12*H4	1	주			
물건	2357	법수면	강주리	81	작약	W1.3*H1	1	주			
물건	2358	법수면	강주리	81	장미	W0.5*H1	2	주			
물건	2359	법수면	강주리	81	제피나무	W2*H2.5	2	주			
물건	2360	법수면	강주리	81	컨베이어		1	식			
물건	2361	법수면	강주리	81	롬프레샤		1	대			

경 남 공 보

제2639호

2023. 10. 26.(목)

구분	일련 번호	소재지 (함안군)		지번	물건		수량	단위	소유자		비고	
		면	리		지장물명	구조 및 규격			성명	주소		
물건	2362	범수면	강주리	81	트랙터		3	대	조선래	함안군 범수면 강주리 113		
물건	2363	범수면	강주리	81	파종기		1	대				
물건	2364	범수면	강주리	81	편백나무	R2*H1.5	2	주				
물건	2365	범수면	강주리	81	풍로		1	대				
물건	2366	범수면	강주리	81	헛개나무1	R40*H7	2	주				
물건	2367	범수면	강주리	81	헛개나무2	R8*H3	2	주				
물건	2368	범수면	강주리	81	호랑가시	W1*H1.2	2	주				
물건	2369	범수면	강주리	81	철제대문	5.8M	1	식				
물건	2370	범수면	강주리	81	화단1	4.5*1.7	7.65	m ²				
물건	2371	범수면	강주리	81	화단2	5.8*9.2	53.36	m ²				
물건	2372	범수면	강주리	81	후문	1.5M	1	식				
물건	2373	범수면	강주리	872	뽕나무	R25*H5	1	주			조성원	강주리872
물건	2374	군북면	유현리	산 23	하박석	화강0.8×0.6 ×0.05	1	식	조성재	경상남도 창원시 의창구 사림로85번길 16(사림동)		
물건	2375	범수면	강주리	837	도라지	1*5	5	m ²	조속이	경상남도 함안군 범수면 강주리 92-1		
물건	2376	범수면	강주리	844-1	가추(컨테이너)	3*6	1	식				
물건	2377	범수면	강주리	844-1	가추(판넬)	7.3*1	7.3	m ²				
물건	2378	범수면	강주리	844-1	담장	L13.5*H1.3	1	식				
물건	2379	범수면	강주리	844-1	동산이전비		1	식				
물건	2380	범수면	강주리	844-1	에어컨		1	대				
물건	2381	범수면	강주리	844-1	정미기		1	대				
물건	2382	범수면	강주리	844-1	바닥포장		65.5	m ²				
물건	2383	범수면	강주리	844-1	부추및더덕	8*0.5	1	식				
물건	2384	범수면	강주리	844-1	수도시설		1	식				
물건	2385	범수면	강주리	844-1	스카이라이프		1	대				
물건	2386	범수면	강주리	844-1	아래채(헛간)	4.9*6(철골,양철) 담장포함	29.4	m ²				
물건	2387	범수면	강주리	844-1	아로니아	W2*H2	1	군				
물건	2388	범수면	강주리	844-1	감나무1	R30*H4	1	주				
물건	2389	범수면	강주리	844-1	감나무2	R10*H5	2	주				
물건	2390	범수면	강주리	844-1	대추나무	R5*H2	1	주				
물건	2391	범수면	강주리	844-1	배나무	R5*H2	1	주				
물건	2392	범수면	강주리	844-1	블루베리	R=1 H=1	1	주				
물건	2393	범수면	강주리	844-1	업나무	R20*H4.5	1	주				
물건	2394	범수면	강주리	844-1	연산홍	W1.5*H1.5	2	주				
물건	2395	범수면	강주리	844-1	장독대	2.5*1.5	3.75	m ²				

경 남 공 보

제2639호

2023. 10. 26.(목)

구분	일련 번호	소재지 (합안군)		지번	물건		수량	단위	소유자		비고
		면	리		지장물명	구조 및 규격			성명	주소	
물건	2396	범수면	강주리	844-1	주택	10*3.5 (블록,판넬)	35	㎡			
물건	2397	범수면	강주리	844-1	컨테이너	3*6	1	식			
물건	2398	범수면	강주리	844-1	판넬창고	1.8*10.5	18.9	㎡			
물건	2399	범수면	강주리	844-1	화단	6*6+3*3	45	㎡			
물건	2400	군북면	유현리	1286-2	뽕나무	H4*R11	4	주	조순 외1	상남도 창원시 마산회원구 양덕옛2길 16,105동1203호	
물건	2401	범수면	강주리	53-1	건사		2	개			
물건	2402	범수면	강주리	53-1	경운기		1	대	조순 외1	상남도 창원시 마산회원구 양덕옛2길 16,105동1203호	
물건	2403	범수면	강주리	53-1	물통	1톤	2	개			
물건	2404	범수면	강주리	53-1	연산홍	W0.5*H0.5	7	주			
물건	2405	범수면	강주리	53-1	울타리	L:78m, H:1	78	㎡			
물건	2406	범수면	강주리	53-1	창고	3.3*2.7	8.91	㎡			
물건	2407	범수면	강주리	103-1	가추	2.3*5	11.5	㎡	조술래	경남 합안군 범수면 강주2길 193-7	
물건	2408	범수면	강주리	103-1	담장	L7*H1.5	10.5	㎡			
물건	2409	범수면	강주리	103-1	물탱크	거치대, 보일러실포함	1	식			
물건	2410	범수면	강주리	103-1	수도시설		1	식			
물건	2411	범수면	강주리	103-1	장독대	4.5*3.1	13.95	㎡			
물건	2412	범수면	강주리	103-1	주택	5*8.3 (토담,슬레이트)	41.5	㎡			
물건	2413	범수면	강주리	103-1	보일러		1	식			
물건	2414	범수면	강주리	103-1	주택2	8.2*3.5(블록)	28.7	㎡			
물건	2415	범수면	강주리	103-1	창고1	6.5*4(블록)	26	㎡			
물건	2416	범수면	강주리	103-1	창고2	4.7*3(블록)	14.1	㎡			
물건	2417	범수면	강주리	103-1	축대	13.3M	1	식			
물건	2418	범수면	강주리	103-1	향나무	R30*H7	2	주			
물건	2419	범수면	강주리	103-1	감나무	R=30	1	주			
물건	2420	범수면	강주리	103-1	화장실	1.1*1.1	1.21	㎡			
물건	2421	범수면	강주리	54	뽕나무		3	주	조신래	창원시 남산동 601-26 남산아파트 5동 110호	
물건	2422	범수면	강주리	54	사철나무		5	주			
물건	2423	범수면	강주리	105-6	뽕나무1	R20*H7	8	주	조신래	창원시 남산동 601-26 남산아파트 5동 110호	
물건	2424	범수면	강주리	105-6	감나무	R25*H7	2	주			
물건	2425	범수면	강주리	105-6	뽕나무2	R10*H3	22	주			
물건	2426	범수면	강주리	105-6	포구나무	R15*H7	2	주			
물건	2427	범수면	강주리	34	산초나무	R7*H3	1	주	조양이	군북면 박곡리 665	
물건	2428	범수면	강주리	34	감나무	R15*H6	1	주			
물건	2429	범수면	강주리	763-1	고사리	3*3	9	㎡	조영란	경상남도 창원시	

경 남 공 보

제2639호

2023. 10. 26.(목)

구분	일련 번호	소재지 (합안군)		지번	물건		수량	단위	소유자		비고
		면	리		지장물명	구조 및 규격			성명	주소	
물건	2430	법수면	강주리	763-1	농자재이전비		1	식	마산합포구 중앙북2길 17 104동 502호 (신포동1가 마산만아이파크 아파트)		
물건	2431	법수면	강주리	763-1	도라지		1	식			
물건	2432	법수면	강주리	763-1	두릅	R3*H2	20	주			
물건	2433	법수면	강주리	763-1	백년초		20	군			
물건	2434	법수면	강주리	763-1	산초1	R3*H2	3	주			
물건	2435	법수면	강주리	763-1	산초2	R1*H0.2	3	주			
물건	2436	법수면	강주리	763-1	자두	R2*H1	2	주			
물건	2437	법수면	강주리	842	가추	1*5	5	m ²	조영주	경상남도 합안군 군북면 효자골길 170-5	
물건	2438	법수면	강주리	842	담장	블록조 38M *0.5	19	m ²			
물건	2439	법수면	강주리	842	바닥포장		246	m ²			
물건	2440	법수면	강주리	842	사무소(2층)	숙소 사용	199.68	m ²	조영주	경상남도 합안군 군북면 효자골길 170-5	
물건	2441	법수면	강주리	842	수도시설		1	식			
물건	2442	법수면	강주리	842	식당(1층)		199.68	m ²			
물건	2443	법수면	강주리	842	전기시설		1	식			
물건	2444	법수면	강주리	842	정화조		1	식			
물건	2445	법수면	강주리	842	웬스	L 72	1	식			
물건	2446	군북면	유현리	1286-2	뽕나무	H4*R11	4	주			
물건	2447	군북면	유현리	1290	메실	R40*H4	4	주			
물건	2448	법수면	강주리	53-1	건사		2	개	조용관	경상남도 창원시 의창구 하남천서길9번길 12-4 202호(도계동, 동방연립)	
물건	2449	법수면	강주리	53-1	경운기		1	대			
물건	2450	법수면	강주리	53-1	물통	1톤	2	개			
물건	2451	법수면	강주리	53-1	연산홍	W0.5*H0.5	7	주			
물건	2452	법수면	강주리	53-1	울타리	L:78m, H:1	78	m ²			
물건	2453	법수면	강주리	53-1	창고	3.3*2.7	8.91	m ²			
물건	2454	법수면	강주리	766-2	터덕(울타리포함)	3*2	6	m ²			
물건	2455	법수면	강주리	766-2	창고1	9*6.4	57.6	m ²			
물건	2456	법수면	강주리	766-2	창고2	2.1*3.6	7.56	m ²			
물건	2457	법수면	강주리	808	계단	1.3*3.5	4.55	m ²			
물건	2458	법수면	강주리	808	공장1		1089	m ²	조용보	경상남도 창원시 마산합포구 합포동5길 23 1동 2004호(산호동 국제비치타운)	
물건	2459	법수면	강주리	808	공장2	8.5*56.6	481.1	m ²			
물건	2460	법수면	강주리	808	기계실	2*7.1	14.2	m ²			
물건	2461	법수면	강주리	808	담장	10*1.5	15	m ²			
물건	2462	법수면	강주리	808	레일1	15.6M	1	식			
물건	2463	법수면	강주리	808	레일2	24M	1	식			
물건	2464	법수면	강주리	808	물통(거치대포함)		1	식			
물건	2465	법수면	강주리	808	바닥포장		220	m ²			

경 남 공 보

제2639호

2023. 10. 26.(목)

구분	일련 번호	소재지 (함안군)		지번	물건		수량	단위	소유자		비고
		면	리		지장물명	구조 및 규격			성명	주소	
물건	2466	법수면	강주리	808	변압기	22,900V	3	개			
물건	2467	법수면	강주리	808	사무실(2층)		96	m ²			
물건	2468	법수면	강주리	808	샤워장	3*1	3	m ²			
물건	2469	법수면	강주리	808	수도시설		1	식			
물건	2470	법수면	강주리	808	작업장	22*23.3	512.6	m ²			
물건	2471	법수면	강주리	808	정화조		1	식			
물건	2472	법수면	강주리	808	지하수		1	식			
물건	2473	법수면	강주리	808	창고(1층)	식당사용	96	m ²			
물건	2474	법수면	강주리	808	콘크리트 절단정반 물통	4.5*60m*0.6m* 200 ㉜	1	식			
물건	2475	법수면	강주리	808	포구나무	H10*R80	4	주			
물건	2476	법수면	강주리	808	느티나무	H10*R45	1	주			
물건	2477	법수면	강주리	808	뽕나무	H7*R30	3	주			
물건	2478	법수면	강주리	808	은행나무	H9*R60	1	주			
물건	2479	법수면	강주리	808	호이스트1	15톤	1	식			
물건	2480	법수면	강주리	808	호이스트2	30톤	1	식			조용보
물건	2481	법수면	강주리	808	호이스트3	5톤	1	식			
물건	2482	법수면	강주리	33	감나무	R20*H5	1	주	조용원	경상남도 함안군 가야읍 가야15길 26 102동 203호(남경타운)	
물건	2483	법수면	강주리	33	다리	1.2*5	6	m ²			
물건	2484	법수면	강주리	33	대추나무	R10*H3	3	주			
물건	2485	법수면	강주리	33	매실	R10*H3	2	주			
물건	2486	법수면	강주리	33-2	감나무	R10*H4	6	주			
물건	2487	법수면	강주리	33-2	견사		1	식			
물건	2488	법수면	강주리	33-2	복숭아	R15*H7	6	주			
물건	2489	법수면	강주리	33-2	업나무	R5*H3	2	주			
물건	2490	법수면	강주리	33-2	헛개나무	R10*H7	1	주			
물건	2491	법수면	강주리	763-1	고사리	3*3	9	m ²	조원혜	경상남도 창원시 진해구 명천로 262, 106동 1702호 (자은동, 자은중흥에스 클래스)	
물건	2492	법수면	강주리	763-1	농자재이전비		1	식			
물건	2493	법수면	강주리	763-1	도라지		1	식			
물건	2494	법수면	강주리	763-1	두릅	R3*H2	20	주			
물건	2495	법수면	강주리	763-1	백년초		20	군			
물건	2496	법수면	강주리	763-1	산초1	R3*H2	3	주			
물건	2497	법수면	강주리	763-1	산초2	R1*H0.2	3	주			
물건	2498	법수면	강주리	763-1	자두	R2*H1	2	주			

경 남 공 보

제2639호

2023. 10. 26.(목)

구분	일련 번호	소재지 (합안군)		지번	물건		수량	단위	소유자		비고
		면	리		지장물명	구조 및 규격			성명	주소	
물건	2499	법수면	강주리	53-2	뽕나무1	R15*H3	2	주	조윤래	부산 부산진구 부암동 98-8문화아파트 504호	
물건	2500	법수면	강주리	53-2	꽃사과	R5*H2	1	주			
물건	2501	법수면	강주리	53-2	뽕나무2	R3*H1	10	주			
물건	2502	법수면	강주리	53-2	컨테이너	3*6	18	m ²			
물건	2503	군북면	유현리	1242-1	편백1	R3*H3.5	14	주	조인래	서울 강동구 둔촌동 주공아파트 322동 905호	
물건	2504	군북면	유현리	1242-1	남천	R2*H1	20	식			
물건	2505	군북면	유현리	1242-1	느티나무	R15~20*H4	7	주			
물건	2506	군북면	유현리	1242-1	사철나무	R7*H1.5	3	주			
물건	2507	군북면	유현리	1242-1	편백2	R5~8*H1.5	42	주			
물건	2508	군북면	유현리	1242-1	호랑가시	R20*H4	1	주			
물건	2509	법수면	강주리	763-1	고사리	3*3	9	m ²	조인배	경상남도 창원시 마산합포구 중앙북2길 17 1704호(중앙동3가 혜성미아파트)	
물건	2510	법수면	강주리	763-1	농자채이전비		1	식			
물건	2511	법수면	강주리	763-1	도라지		1	식			
물건	2512	법수면	강주리	763-1	두릅	R3*H2	20	주			
물건	2513	법수면	강주리	763-1	백년초		20	군			
물건	2514	법수면	강주리	763-1	산초1	R3*H2	3	주			
물건	2515	법수면	강주리	763-1	산초2	R1*H0.2	3	주			
물건	2516	법수면	강주리	763-1	자두	R2*H1	2	주			
물건	2517	법수면	강주리	50	감나무	R10*H2	6	주	조재기	진해시 부흥동 1-11 대신한올아파트 1004호	
물건	2518	법수면	강주리	50	매실나무1	R15*H3.5	2	주			
물건	2519	법수면	강주리	50	매실나무2	R5*H3	8	주			
물건	2520	법수면	강주리	50	업나무	R10*H4	1	주	조재기	진해시 부흥동 1-11 대신한올아파트 1004호	
물건	2521	법수면	강주리	96	밤나무	R25*H6	3	주			
물건	2522	법수면	강주리	96	뽕나무	R15*H6	2	주			
물건	2523	법수면	강주리	92-2	가추1	2*2.2(본채)	4.4	m ²	조제일	합안군 법수면 강주리 103	
물건	2524	법수면	강주리	92-2	가추2	4.2*2.4 (아래채)	10.1	m ²			
물건	2525	법수면	강주리	92-2	가추3	2.3*4.9 (아래채)	11.3	m ²			
물건	2526	법수면	강주리	92-2	가추4	7.1*4 (입구 창고)	28.4	m ²			
물건	2527	법수면	강주리	92-2	구기자	H3, L6	1	식			
물건	2528	법수면	강주리	92-2	가죽나무1	R5*H4	1	주			
물건	2529	법수면	강주리	92-2	가죽나무2	R3*H2	1	주			
물건	2530	법수면	강주리	92-2	골담초	W0.5*H1	2	주			
물건	2531	법수면	강주리	92-2	단풍나무	R5*H2	1	주			
물건	2532	법수면	강주리	92-2	대추나무	R5*H2.5	1	주			
물건	2533	법수면	강주리	92-2	두릅나무	R5*H2.5	2	주			

경 남 공 보

제2639호

2023. 10. 26.(목)

구분	일련 번호	소재지 (함안군)		지번	물건		수량	단위	소유자		비고			
		면	리		지장물명	구조 및 규격			성명	주소				
물건	2534	법수면	강주리	92-2	무궁화	R5*H2.5	1	주						
물건	2535	법수면	강주리	92-2	뽕나무	R3*H2	1	주						
물건	2536	법수면	강주리	92-2	사철나무	H2.5, L15.8	1	식						
물건	2537	법수면	강주리	92-2	연산홍	W2*H1.5	2	군						
물건	2538	법수면	강주리	92-2	동산이전비		1	식						
물건	2539	법수면	강주리	92-2	건조기		1	대						
물건	2540	법수면	강주리	92-2	맷돌	R70	1	개						
물건	2541	법수면	강주리	92-2	철구통	0.5*1	1	개						
물건	2542	법수면	강주리	92-2	바닥포장		39	m ²						
물건	2543	법수면	강주리	92-2	수도시설		1	식						
물건	2544	법수면	강주리	92-2	아궁이		1	식						
물건	2545	법수면	강주리	92-2	아래채	4.4*8.1	35.6	m ²						
물건	2546	법수면	강주리	92-2	장독대	5.9*2.6	15.3	m ²						
물건	2547	법수면	강주리	92-2	주택	4.8*7.9	37.9	m ²						
물건	2548	법수면	강주리	92-2	기름보일러		1	식						
물건	2549	법수면	강주리	765	보일러		1	식				조종제	함안군 법수면 강주2길 57-2	
물건	2550	법수면	강주리	765	가추1	2.7*5.7	15.39	m ²						
물건	2551	법수면	강주리	765	가추2	2.3*4	9.2	m ²						
물건	2552	법수면	강주리	765	담장	3.3*1.5	1	식						
물건	2553	법수면	강주리	765	동산이전비		1	식						
물건	2554	법수면	강주리	765	분무기		1	대						
물건	2555	법수면	강주리	765	에어컨		2	대						
물건	2556	법수면	강주리	765	예초기		2	대						
물건	2557	법수면	강주리	765	보일러실	2.5*2.3	5.75	m ²						
물건	2558	법수면	강주리	765	소사나무1	R25*H3	1	주	조종제	함안군 법수면 강주2길 57-2				
물건	2559	법수면	강주리	765	감나무	R20*H6	36	주						
물건	2560	법수면	강주리	765	고로쇠나무1	R50*H10	3	주						
물건	2561	법수면	강주리	765	고로쇠나무2	R10*H10	8	주						
물건	2562	법수면	강주리	765	매실나무	R30*H6	1	주						
물건	2563	법수면	강주리	765	모과나무	R20*H6	4	주						
물건	2564	법수면	강주리	765	배나무	R20*H6	5	주						
물건	2565	법수면	강주리	765	백일홍	R20*H6	1	주						
물건	2566	법수면	강주리	765	석류나무	R25*H4.5	1	주						
물건	2567	법수면	강주리	765	소나무1	R10*H2.5	3	주						
물건	2568	법수면	강주리	765	소나무2	R25*H4	15	주						
물건	2569	법수면	강주리	765	소사나무2	R15*H1.5	1	주						

경 남 공 보

제2639호

2023. 10. 26.(목)

구분	일련 번호	소재지 (합안군)		지번	물건		수량	단위	소유자		비고			
		면	리		지장물명	구조 및 규격			성명	주소				
물건	2570	법수면	강주리	765	앵두	R20*H1	1	주						
물건	2571	법수면	강주리	765	엄나무	R20*H6	2	주						
물건	2572	법수면	강주리	765	연산홍	W0.5*H1	14	주						
물건	2573	법수면	강주리	765	자두나무	R35*H6	1	주						
물건	2574	법수면	강주리	765	제피나무	W0.5*H1	2	주						
물건	2575	법수면	강주리	765	초코베리	W1.5*H2	21	주						
물건	2576	법수면	강주리	765	향나무	W2*H2.5	1	주						
물건	2577	법수면	강주리	765	수석		200	석						
물건	2578	법수면	강주리	765	스카이라이프		1	대						
물건	2579	법수면	강주리	765	자갈	5*6.3	31.5	m ³						
물건	2580	법수면	강주리	765	장독대	3*2.2	1	식						
물건	2581	법수면	강주리	765	컨테이너	3*6(창고)	18	m ²						
물건	2582	법수면	강주리	765	태양광	3KW	1	식						
물건	2583	법수면	강주리	765	평상	1.6*2	2	식						
물건	2584	법수면	강주리	765	화장실	1.5*1.5	2.25	m ²						
물건	2585	법수면	강주리	97	산초나무	W1*H1.5	10	주				조진래	마산시 회원구 회원동 30-43	
물건	2586	법수면	강주리	97	가죽나무	H2*L12	1	식						
물건	2587	법수면	강주리	97	감나무	R30*H8	2	주						
물건	2588	법수면	강주리	97	밤나무	R40*H8	3	주						
물건	2589	법수면	강주리	97	복숭아	R5*H3	4	주						
물건	2590	법수면	강주리	97	뽕나무	R15*H6	4	주						
물건	2591	법수면	강주리	97	오가피	W1*H1	1	주						
물건	2592	군북면	유현리	1255	뽕나무1	R1*H4	1	주	조창래	울산시 신정동 178-13				
물건	2593	군북면	유현리	1255	뽕나무2	R4*H7	3	주						
물건	2594	법수면	강주리	79-1	고사리	15*40	1	식	조천래	경상남도 합안군 법수면 강주2길 175-7				
물건	2595	법수면	강주리	79-2	감나무1	R20*H4	12	주						
물건	2596	법수면	강주리	79-2	가죽나무	R10*H3	2	주						
물건	2597	법수면	강주리	79-2	감나무2	R10*H2	37	주						
물건	2598	법수면	강주리	79-2	대추나무	W1.5*H2	6	주						
물건	2599	법수면	강주리	79-2	웨이감자	W1.5*25M	1	주						
물건	2600	법수면	강주리	79-2	매실	R20*H2.5	3	주				조천래	경상남도 합안군 법수면 강주2길 175-7	
물건	2601	법수면	강주리	79-2	무화과	W1*H1	2	주						
물건	2602	법수면	강주리	79-2	보리수	R5*H1	1	주						
물건	2603	법수면	강주리	79-2	복숭아	R15*H2	8	주						
물건	2604	법수면	강주리	79-2	블루베리	W0.6*H1	8	주						
물건	2605	법수면	강주리	79-2	뽕나무	R10*H2	5	주						

경 남 공 보

제2639호

2023. 10. 26.(목)

구분	일련 번호	소재지 (합안군)		지번	물건		수량	단위	소유자		비고
		면	리		지장물명	구조 및 규격			성명	주소	
물건	2606	법수면	강주리	79-2	산초나무	W1.5*H2.5	4	주			
물건	2607	법수면	강주리	79-2	석류나무	W1.5*H2.5	3	주			
물건	2608	법수면	강주리	79-2	엽나무	R15*H3.5	5	주			
물건	2609	법수면	강주리	79-2	오가피1	6*4	1	주			
물건	2610	법수면	강주리	79-2	오가피2	W1.5*H2	2	주			
물건	2611	법수면	강주리	79-2	옻나무	R6*H3	15	주			
물건	2612	법수면	강주리	79-2	차두나무	R20*H4	6	주			
물건	2613	법수면	강주리	79-2	헛개나무	R15*H4.5	6	주			
물건	2614	법수면	강주리	79-2	호두나무	W1.5*H2.5	3	주			
물건	2615	법수면	강주리	79-2	관리기	아세아	1	대			
물건	2616	군북면	유현리	79-2	동산이전비		1	식			
물건	2617	법수면	강주리	79-2	고추건조기		1	대			
물건	2618	법수면	강주리	79-2	분무기	100M	1	식			
물건	2619	법수면	강주리	79-2	예초기		1	대			
물건	2620	법수면	강주리	79-2	정미기		1	대			
물건	2621	법수면	강주리	79-2	농사용전기	3KW	1	식			
물건	2622	법수면	강주리	79-2	터덕	0.5*9	4.5	m ²			
물건	2623	법수면	강주리	79-2	고사리	47*3.5	1	식			
물건	2624	법수면	강주리	79-2	구기자	W0.3*H0.5	33	주			
물건	2625	법수면	강주리	79-2	도라지	0.5*15	7.5	m ²			
물건	2626	법수면	강주리	79-2	산딸기	11*3.5	38.5	m ²			
물건	2627	법수면	강주리	79-2	은행나무	R25*H2	1	주			
물건	2628	법수면	강주리	79-2	울타리	300M	1	식			
물건	2629	법수면	강주리	79-2	컨테이너	3*9	1	식			
물건	2630	법수면	강주리	111	CCTV		2	대			
물건	2631	법수면	강주리	111	가추1	1.6*10	16	m ²			
물건	2632	법수면	강주리	111	가추2	4.1*3.8	15.58	m ²			
물건	2633	법수면	강주리	111	담장	H1.3*L50	1	식			
물건	2634	법수면	강주리	111	대문	L=2	1	식			
물건	2635	법수면	강주리	111	동산이전비		1	식			
물건	2636	법수면	강주리	111	에어컨		1	대			
물건	2637	법수면	강주리	111	수도시설		1	식			
물건	2638	법수면	강주리	111	아궁이	5*3.6	18	m ²			
물건	2639	법수면	강주리	111	잔디(보도블록포함)		1	식			
물건	2640	법수면	강주리	111	장독대	3.5*3	10.5	m ²	조천래	경상남도 합안군 법수면 강주2길 175-7	
물건	2641	법수면	강주리	111	장미	W1*H2	4	주			

경 남 공 보

제2639호

2023. 10. 26.(목)

구분	일련 번호	소재지 (합안군)		지번	물건		수량	단위	소유자		비고
		면	리		지장물명	구조 및 규격			성명	주소	
물건	2642	범수면	강주리	111	감나무	R10*H3.5	1	주			
물건	2643	범수면	강주리	111	꿀담초	W0.5*H1	3	주			
물건	2644	범수면	강주리	111	라일락	W1*H1	2	주			
물건	2645	범수면	강주리	111	머루(받침대포함)	R12*L6	1	군			
물건	2646	범수면	강주리	111	복숭아	R3*H1.5	2	주			
물건	2647	범수면	강주리	111	석류나무	W0.5*H1	1	군			
물건	2648	범수면	강주리	111	엄나무	R25*H2	2	주			
물건	2649	범수면	강주리	111	연산홍	W1*H1	5	군			
물건	2650	범수면	강주리	111	키위	R3*L4	1	주			
물건	2651	범수면	강주리	111	주택	14.8*5.6	82.88	m ²			
물건	2652	범수면	강주리	111	보일러		1	식			
물건	2653	범수면	강주리	111	정화조		1	식			
물건	2654	범수면	강주리	93	밤나무	R20*H8	4	주			조현길
물건	2655	범수면	강주리	93	감나무1	R25*H7	6	주			
물건	2656	범수면	강주리	93	감나무2	R20*H6	5	주			
물건	2657	범수면	강주리	93	두릅나무	R5*H1.5	40	주			
물건	2658	범수면	강주리	93	모과나무	R40*H8	1	주			
물건	2659	범수면	강주리	93	포구나무	R50*H7	1	주			
물건	2660	범수면	강주리	95	밤나무	R20*H5.5	7	주			
물건	2661	범수면	강주리	95	뽕나무	R15*H5.5	2	주			
물건	2662	군북면	유현리	1428-6	CCTV	시스템포함	3	대	조현백	경남 합안군 범수면 강주리 103	
물건	2663	군북면	유현리	1428-6	고추건조기		1	대			
물건	2664	군북면	유현리	1428-6	관리기	아세아	1	대			
물건	2665	군북면	유현리	1428-6	관수시설		1	식			
물건	2666	군북면	유현리	1428-6	농약분무기		2	대			
물건	2667	군북면	유현리	1428-6	모터		2	대			
물건	2668	군북면	유현리	1428-6	모관파종기		1	대			
물건	2669	군북면	유현리	1428-6	비료살포기		1	대			
물건	2670	군북면	유현리	1428-6	스프링롤러		1	식			
물건	2671	군북면	유현리	1428-6	예초기		2	대			
물건	2672	군북면	유현리	1428-6	자동개폐기		1	식			
물건	2673	군북면	유현리	1428-6	전기시설		1	식			
물건	2674	군북면	유현리	1428-6	정미기		1	대			
물건	2675	군북면	유현리	1428-6	환풍기		48	대			
물건	2676	군북면	유현리	1428-6	VH1	8*20	160	m ²			
물건	2677	군북면	유현리	1428-6	VH2	7.6*67	509.2	m ²			

경 남 공 보

제2639호

2023. 10. 26.(목)

구분	일련 번호	소재지 (함안군)		지번	물건		수량	단위	소유자		비고
		면	리		지장물명	구조 및 규격			성명	주소	
물건	2678	군북면	유현리	1428-6	농사용전기	5kw	1	식	조현백	경남 함안군 범수면 강주리 103	
물건	2679	군북면	유현리	1428-6	농자재이전비	선반포함 등	1	식			
물건	2680	군북면	유현리	1428-6	물통	300리터, 1톤, 2톤	1	식			
물건	2681	군북면	유현리	1428-6	구지뽕	R5*H2	1	주			
물건	2682	군북면	유현리	1428-6	대추나무	R5*H2	1	주			
물건	2683	군북면	유현리	1428-6	두릅나무	L3.8*H2	1	주			
물건	2684	군북면	유현리	1428-6	메실나무	R15*H3	1	주			
물건	2685	군북면	유현리	1428-6	벚나무	R10*H4	2	주			
물건	2686	군북면	유현리	1428-6	복숭아	R15*H3.5	1	주			
물건	2687	군북면	유현리	1428-6	살구나무	R3*H1.5	1	주			
물건	2688	군북면	유현리	1428-6	석류나무	W1*H1	5	주			
물건	2689	군북면	유현리	1428-6	수양벚나무1	R5*H3	1	주			
물건	2690	군북면	유현리	1428-6	수양벚나무2	R2*H1	2	주			
물건	2691	군북면	유현리	1428-6	엄나무	R15*H3.5	1	주			
물건	2692	군북면	유현리	1428-6	옻나무1	R15*H4	1	주			
물건	2693	군북면	유현리	1428-6	옻나무2	R5*H3	12	주			
물건	2694	군북면	유현리	1428-6	헛개나무	R30*H5.5	1	주			
물건	2695	군북면	유현리	1428-6	황칠나무	R3*H1	1	주			
물건	2696	군북면	유현리	1428-6	회화나무	W0.5*H1	1	주			
물건	2697	군북면	유현리	1428-6	벼육묘성토		250	개			
물건	2698	군북면	유현리	1428-6	철문		1	식			
물건	2699	군북면	유현리	1428-6	경운기		1	대			
물건	2700	군북면	유현리	1428-6	관리기		1	대			
물건	2701	군북면	유현리	1428-6	분무기(트랙터)		1	대			
물건	2702	군북면	유현리	1428-6	양수기		2	대			
물건	2703	군북면	유현리	1428-6	전기절단기		1	대			
물건	2704	군북면	유현리	1428-6	트랙터	55마력	1	대			
물건	2705	군북면	유현리	1428-6	평상		1	식			
물건	2706	범수면	강주리	86	관정		1	식			
물건	2707	범수면	강주리	86	비닐하우스	2*4	8	m ²			
물건	2708	범수면	강주리	86	이전비		1	식			
물건	2709	범수면	강주리	86	창고1	3.8*9	34.2	m ²			
물건	2710	범수면	강주리	86	창고2	4*6.5	26	m ²			
물건	2711	범수면	강주리	86	화장실	1.3*1.3	1.69	m ²			

경 남 공 보

제2639호

2023. 10. 26.(목)

구분	일련 번호	소재지 (합안군)		지번	물건		수량	단위	소유자		비고
		면	리		지장물명	구조 및 규격			성명	주소	
물건	2712	범수면	강주리	853	매실나무	R5*H3	27	주	조현성	서울특별시 영등포구 여의대방로29길 9 203호(신길동,동훈노 보빌아파트)	
물건	2713	범수면	강주리	853	폐지감자	4*5	20	m ²			
물건	2714	범수면	강주리	853	매죽나무	R5*H3	2	주			
물건	2715	범수면	강주리	산 14-10	감나무	R15*H4	2	주	조현수	부산 해운대구 제송동 131 신동아아파트 1-2동 201호	
물건	2716	범수면	강주리	산 14-10	대추나무	R4*H1.5	1	주			
물건	2717	범수면	강주리	산 14-10	매실나무	R10*H3	2	주			
물건	2718	범수면	강주리	산 14-10	엄나무	R5*H1.5	1	주			
물건	2719	범수면	강주리	산 14-11	매실나무	R10*H3	2	주	조현수	부산 해운대구 제송동 131 신동아아파트 1-2동 201호	
물건	2720	범수면	강주리	산 14-11	감나무	R15*H4	2	주			
물건	2721	범수면	강주리	산 14-11	대추나무	R4*H1.5	1	주			
물건	2722	범수면	강주리	산 14-11	엄나무	R5*H1.5	1	주			
물건	2723	범수면	강주리	775	가로등		1	개	조현오	합안군 범수면 강주리 103	
물건	2724	범수면	강주리	775	가추	주택입구3*3	9	m ²			
물건	2725	범수면	강주리	775	계단		6.9	m ²			
물건	2726	범수면	강주리	775	계단	3*3	1	식			
물건	2727	범수면	강주리	775	관정	모터5.5마력포함	1	식			
물건	2728	범수면	강주리	775	담장		1	식			
물건	2729	범수면	강주리	775	대문	6*1.2	1	식			
물건	2730	범수면	강주리	775	동산이전비		1	식			
물건	2731	범수면	강주리	775	에어컨		1	대			
물건	2732	범수면	강주리	775	조경석	27.5M	1	식			
물건	2733	범수면	강주리	775	목단	W30*H1	1	군			
물건	2734	범수면	강주리	775	가죽나무	R20*H1.7	2	주			
물건	2735	범수면	강주리	775	감나무	R20*H7	2	주			
물건	2736	범수면	강주리	775	콜담초	H1.7*L4	1	주			
물건	2737	범수면	강주리	775	구기자	W1.5*H3	1	주			
물건	2738	범수면	강주리	775	팽팡나무	W2*H2	7	주			
물건	2739	범수면	강주리	775	남천	W10*H1	1	주			
물건	2740	범수면	강주리	775	너도밤나무	R15*H1.5	1	주			
물건	2741	범수면	강주리	775	느티나무	W0.5*H2	1	군			
물건	2742	범수면	강주리	775	등나무	R10*H1.7	1	주			
물건	2743	범수면	강주리	775	매실나무	R15*H4	5	주			
물건	2744	범수면	강주리	775	모과나무1	R20*H1.7	2	주			
물건	2745	범수면	강주리	775	모과나무2	R2*H2	1	주			
물건	2746	범수면	강주리	775	무화과	R10*H1.7	2	주			

경 남 공 보

제2639호

2023. 10. 26.(목)

구분	일련 번호	소재지 (함안군)		지번	물건		수량	단위	소유자		비고
		면	리		지장물명	구조 및 규격			성명	주소	
물건	2747	법수면	강주리	775	물뿌레나무	R3*H1	2	주			
물건	2748	법수면	강주리	775	배롱나무	R15*H1	1	주			
물건	2749	법수면	강주리	775	복숭아	R25*H6	3	주			
물건	2750	법수면	강주리	775	블루베리	W0.5*H1	2	군			
물건	2751	법수면	강주리	775	석류나무1	W2*H2	3	주			
물건	2752	법수면	강주리	775	석류나무2	R3*H1	2	주			
물건	2753	법수면	강주리	775	소나무1	R20*H1.5	5	주			
물건	2754	법수면	강주리	775	소나무2	R30*H6	1	주			
물건	2755	법수면	강주리	775	소나무3	R10*H3	19	주			
물건	2756	법수면	강주리	775	소사나무	R15*H1.5	12	주			
물건	2757	법수면	강주리	775	연산홍	W1*H2	6	군			
물건	2758	법수면	강주리	775	오가피	W3*H2.5	2	군			
물건	2759	법수면	강주리	775	옻나무1	R35*H6	1	주	조현오	함안군 법수면 강주리 103	
물건	2760	법수면	강주리	775	옻나무2	R15*H5	1	주			
물건	2761	법수면	강주리	775	이팝나무	R15*H1.8	1	주			
물건	2762	법수면	강주리	775	주목	R5*H1	1	주			
물건	2763	법수면	강주리	775	향나무	R5*HH1	2	주			
물건	2764	법수면	강주리	775	히말야시다	R30*H7	1	주			
물건	2765	법수면	강주리	775	바닥포장		115	m ²			
물건	2766	법수면	강주리	775	빨래대		1	식			
물건	2767	법수면	강주리	775	수도시설		1	식			
물건	2768	법수면	강주리	775	옹벽		2	식			
물건	2769	법수면	강주리	775	위성안테나		1	식			
물건	2770	법수면	강주리	775	인동초	L5*W0.6	5	주			
물건	2771	법수면	강주리	775	장독대		1	식			
물건	2772	법수면	강주리	775	주택		112	m ²			
물건	2773	법수면	강주리	775	심야전기보일러		1	식			
물건	2774	법수면	강주리	775	전기시설		1	식			
물건	2775	법수면	강주리	775	정화조		1	식			
물건	2776	법수면	강주리	775	창고	(다용도실포함)	23.1	m ²			
물건	2777	법수면	강주리	775	창고	대문열 1*1	1	식			
물건	2778	법수면	강주리	775	화단1	11*5.6	61.6	m ²			
물건	2779	법수면	강주리	775	화단2	11*7.5	82.5	m ²			
물건	2780	법수면	강주리	775	화장실	대문열 1*2	1	식			

경 남 공 보

제2639호

2023. 10. 26.(목)

구분	일련 번호	소재지 (합안군)		지번	물건		수량	단위	소유자		비고
		면	리		지장물명	구조 및 규격			성명	주소	
물건	2781	범수면	강주리	산 13	단감나무		5	주	조현주	경상남도 김해시 삼계로 253 105동 2103호(부영아파트)	
물건	2782	범수면	강주리	산 13	대봉감		1	주			
물건	2783	범수면	강주리	산 13	대추나무		2	주			
물건	2784	범수면	강주리	산 13	엄나무		1	주			
물건	2785	범수면	강주리	산 13	호두나무		1	주			
물건	2786	군북면	유현리	1235	밤나무	R50*H12	1	주	조현찬	경남 진주시 일반성면 동부로 2019-6	
물건	2787	군북면	유현리	1235	감나무	R20*H6	1	주			
물건	2788	군북면	유현리	1235	개복숭아	R10*H4	7	주			
물건	2789	군북면	유현리	1235	뽕나무1	R30*H7	12	주			
물건	2790	군북면	유현리	1235	뽕나무2	R20*H5	13	주			
물건	2791	군북면	유현리	1235	뽕나무3	10*H3	18	주			
물건	2792	범수면	강주리	106	뽕나무	R5*H5	1	주			
물건	2793	범수면	강주리	108	계단	3.8*0.9	3.42	m ²			
물건	2794	범수면	강주리	108	짙짙나무	W2*H1.5	1	주			
물건	2795	범수면	강주리	108	감나무	R5*H2.5	2	주			
물건	2796	범수면	강주리	108	개나리	6M*2M	1	식			
물건	2797	범수면	강주리	108	구지뽕	R15*H4	4	주			
물건	2798	범수면	강주리	108	대추나무	R2*H1	2	주			
물건	2799	범수면	강주리	108	동백나무	R15*H1.5	1	주			
물건	2800	범수면	강주리	108	두릅	4*5	1	식			
물건	2801	범수면	강주리	108	매실나무	R30*H4	1	주			
물건	2802	범수면	강주리	108	뽕나무	R3*H1	1	주			
물건	2803	범수면	강주리	108	뽕나무1	R1*H0.5	2	주			
물건	2804	범수면	강주리	108	뽕나무2	R10*H5	10	주			
물건	2805	범수면	강주리	108	연산홍	W1.5*H1.5	1	주			
물건	2806	범수면	강주리	108	담장1	L36.7*H1.5	1	식			
물건	2807	범수면	강주리	108	담장2	L8.2*H1.1	1	식			
물건	2808	범수면	강주리	108	대문(창고포함)	4.4*1.8	1	m ²			
물건	2809	범수면	강주리	108	바닥포장		66	m ²			
물건	2810	범수면	강주리	108	빨래대		2	식			
물건	2811	범수면	강주리	108	수도시설		1	식			
물건	2812	범수면	강주리	108	아궁이		1	식			
물건	2813	범수면	강주리	108	인동초	W1.5*H1.5	1	주			
물건	2814	범수면	강주리	108	주택		115	m ²			
물건	2815	범수면	강주리	108	기름탱크	보일러	1	식			
물건	2816	범수면	강주리	108	전기시설		1	식			

경 남 공 보

제2639호

2023. 10. 26.(목)

구분	일련 번호	소재지 (합안군)		지번	물건		수량	단위	소유자		비고		
		면	리		지장물명	구조 및 규격			성명	주소			
물건	2817	법수면	강주리	108	정화조		1	식					
물건	2818	법수면	강주리	108	창고(계단)	2.2*2.6	5.72	m ²					
물건	2819	법수면	강주리	108	창고2	8.3*4.6	38.18	m ²					
물건	2820	법수면	강주리	108	창고부속건물	4.3*2.7	11.61	m ²					
물건	2821	법수면	강주리	108	하우스	4*1	4	m ²					
물건	2822	법수면	강주리	108	화단1	7.0*0.7	4.9	m ²					
물건	2823	법수면	강주리	108	화단2	2.4*0.7	1.68	m ²					
물건	2824	법수면	강주리	산 14-13	감나무	R15*H6	13	주			조현태	경상남도 합안군 법수면 강주2길 193-3	
물건	2825	법수면	강주리	산 14-13	대추나무	R5*H4	5	주					
물건	2826	법수면	강주리	산 14-13	메실	R20*H6	4	주					
물건	2827	법수면	강주리	산 14-13	오가피나무 및 탱자나무	W1*H2.5 / 20M*B1.5	1	군					
물건	2828	법수면	강주리	산 14-13	은행나무	R30 x H8	1	주					
물건	2829	법수면	강주리	90	가족나무1	R20*H12	6	주					
물건	2830	법수면	강주리	90	가족나무2	R3*H1	10	주					
물건	2831	법수면	강주리	90	대추나무	R5*H2	2	주					
물건	2832	법수면	강주리	90	메타세콰이어	R40*H15	6	주					
물건	2833	법수면	강주리	90	배나무	R10*H2	1	주					
물건	2834	법수면	강주리	90	복숭아	R5*H2	1	주					
물건	2835	법수면	강주리	90	자두나무	R5*H2.5	1	주					
물건	2836	법수면	강주리	90	물통(거치대포함)		1	식					
물건	2837	법수면	강주리	90	우물		1	식					
물건	2838	법수면	강주리	90	자재이전비		1	식					
물건	2839	법수면	강주리	90	비료살포기(소)		1	대	조현태	경상남도 합안군 법수면 강주2길 193-3			
물건	2840	법수면	강주리	90	산소용접기		1	대					
물건	2841	법수면	강주리	90	엔진톱		1	대					
물건	2842	법수면	강주리	90	예초기		2	대					
물건	2843	법수면	강주리	90	전기용접기		1	대					
물건	2844	법수면	강주리	90	전동운반기		1	대					
물건	2845	법수면	강주리	90	컴프레샤		1	대					
물건	2846	법수면	강주리	90	창고	컨테이너	27	m ²					
물건	2847	법수면	강주리	90	축사1	강 파이프	192	m ²					
물건	2848	법수면	강주리	90	벚집거치대	철제(2M)	5	개					
물건	2849	법수면	강주리	90	살포기		1	대					
물건	2850	법수면	강주리	90	선풍기		10	대					
물건	2851	법수면	강주리	90	소먹이통1	0.6*11.5	1	식					
물건	2852	법수면	강주리	90	소먹이통2	0.6*19.7	1	식					

경 남 공 보

제2639호

2023. 10. 26.(목)

구분	일련 번호	소재지 (합안군)		지번	물건		수량	단위	소유자		비고
		면	리		지장물명	구조 및 규격			성명	주소	
물건	2853	법수면	강주리	90	스타존		54	개			
물건	2854	법수면	강주리	90	전기시설		1	식			
물건	2855	법수면	강주리	90	축사용대형선풍기		5	대			
물건	2856	법수면	강주리	90	칸막이		17	개			
물건	2857	법수면	강주리	90	해충퇴치기		3	대			
물건	2858	법수면	강주리	90	환풍기제어시설		1	식			
물건	2859	법수면	강주리	90	축사2	강파이프	128	m ²			
물건	2860	법수면	강주리	90	축사3	추가시설 (강파이프)	140	m ²			
물건	2861	법수면	강주리	90	축산보상	소(한우)	50	두			
물건	2862	법수면	강주리	103-2	건사1	2*1	3	식			
물건	2863	법수면	강주리	103-2	건사2	1.5*5	1	식			
물건	2864	법수면	강주리	103-2	건사3	1.5*1.5	1	식			
물건	2865	법수면	강주리	103-2	건사4	2*2	1	식			
물건	2866	법수면	강주리	103-2	건사5	2.5*2	1	식			
물건	2867	법수면	강주리	103-2	고추건조대	5*1.9	1	식			
물건	2868	법수면	강주리	103-2	관정		1	식			
물건	2869	법수면	강주리	103-2	담장1	5*6	1	식			
물건	2870	법수면	강주리	103-2	담장2	3*5	1	식			
물건	2871	법수면	강주리	103-2	물탱크(벽돌)	2*2	4	m ²			
물건	2872	법수면	강주리	103-2	물탱크거치대		1	식			
물건	2873	법수면	강주리	103-2	바닥포장		210	m ²			
물건	2874	법수면	강주리	103-2	비계창고	2*2	1	식			
물건	2875	법수면	강주리	103-2	수도시설		1	식			
물건	2876	법수면	강주리	103-2	스카이라이프		1	대			
물건	2877	법수면	강주리	103-2	엄나무1	R40*H8	2	주			
물건	2878	법수면	강주리	103-2	가죽나무	R5*H4	1	주			
물건	2879	법수면	강주리	103-2	감나무1	R25*H5	3	주			
물건	2880	법수면	강주리	103-2	감나무2	R5*H2.5	1	주			
물건	2881	법수면	강주리	103-2	고로쇠나무	R30*H12	7	주			
물건	2882	법수면	강주리	103-2	구지뿔	R15*H4	4	주			
물건	2883	법수면	강주리	103-2	팽팡나무	W1*H1	1	주			
물건	2884	법수면	강주리	103-2	남천1	L1.5, H1.5	1	군			
물건	2885	법수면	강주리	103-2	남천2	W1.5*H2	1	군			
물건	2886	법수면	강주리	103-2	남천3	W2*H2	2	군			
물건	2887	법수면	강주리	103-2	남천4	W1.5*H2	1	군			
물건	2888	법수면	강주리	103-2	능수화	R7*L3	3	주			

경 남 공 보

제2639호

2023. 10. 26.(목)

구분	일련 번호	소재지 (합안군)		지번	물건		수량	단위	소유자		비고
		면	리		지장물명	구조 및 규격			성명	주소	
물건	2889	범수면	강주리	103-2	대추나무	R10*H4	1	주			
물건	2890	범수면	강주리	103-2	동백나무1	R5*H3.5	1	주			
물건	2891	범수면	강주리	103-2	동백나무2	R1*H1	1	주			
물건	2892	범수면	강주리	103-2	등나무	5.5*4	1	군			
물건	2893	범수면	강주리	103-2	라일락1	R8*H4	1	주			
물건	2894	범수면	강주리	103-2	라일락2	R10*H5	1	주			
물건	2895	범수면	강주리	103-2	메실나무	R10*H4	1	주			
물건	2896	범수면	강주리	103-2	모과나무	R10*H2.5	4	주			
물건	2897	범수면	강주리	103-2	목련	R20*H7	1	주			
물건	2898	범수면	강주리	103-2	백일홍	R10*H3	8	주			
물건	2899	범수면	강주리	103-2	뽕나무	R10*H6	8	주			
물건	2900	범수면	강주리	103-2	뽕나무	R15*H5	1	주			
물건	2901	범수면	강주리	103-2	사시나무	W1.5*H2	1	주			
물건	2902	범수면	강주리	103-2	산초나무	W2*H2.5	2	군			
물건	2903	범수면	강주리	103-2	석류나무	R20*H3	2	주			
물건	2904	범수면	강주리	103-2	소나무1	R25*H8	1	주			
물건	2905	범수면	강주리	103-2	소나무2	R10*H3	1	주			
물건	2906	범수면	강주리	103-2	소나무3	R5*H1.5	1	주			
물건	2907	범수면	강주리	103-2	수국	W3*H2.5	1	군			
물건	2908	범수면	강주리	103-2	앵두나무	R5*H3.5	1	주			
물건	2909	범수면	강주리	103-2	엄나무2	R5*H1	1	주			
물건	2910	범수면	강주리	103-2	연산홍1	W1.5*H1	1	군			
물건	2911	범수면	강주리	103-2	연산홍2	W2.5*H1.5	1	군			
물건	2912	범수면	강주리	103-2	연산홍3	W1.5*L=16	1	식			
물건	2913	범수면	강주리	103-2	은행나무1	R20*H8	1	주			
물건	2914	범수면	강주리	103-2	은행나무2	R40*H13	3	주			
물건	2915	범수면	강주리	103-2	잣나무	R15*H6	1	주			
물건	2916	범수면	강주리	103-2	조릿대	L=6, H1.5	1	식			
물건	2917	범수면	강주리	103-2	주목1	R15*H3	1	주			
물건	2918	범수면	강주리	103-2	주목2	R15*H6	3	주			
물건	2919	범수면	강주리	103-2	팽나무	R20*H3.5	3	주			
물건	2920	범수면	강주리	103-2	포구나무	R40*H7	2	주			
물건	2921	범수면	강주리	103-2	호두나무	R30*H8	3	주			
물건	2922	범수면	강주리	103-2	호랑가시	R15*H4	1	주			
물건	2923	범수면	강주리	103-2	화살나무	W4*H1.5	1	군			
물건	2924	범수면	강주리	103-2	황금사철나무	R15*H3	1	주			
									조현태	경상남도 합안군 범수면 강주2길 193-3	

경 남 공 보

제2639호

2023. 10. 26.(목)

구분	일련 번호	소재지 (함안군)		지번	물건		수량	단위	소유자		비고
		면	리		지장물명	구조 및 규격			성명	주소	
물건	2925	법수면	강주리	103-2	황매화	W1.5*H1.5	1	주			
물건	2926	법수면	강주리	103-2	회양목	H2, L=17	1	주			
물건	2927	법수면	강주리	103-2	회양목1	W2*H1	1	군			
물건	2928	법수면	강주리	103-2	회양목2	W1*H1	1	군			
물건	2929	법수면	강주리	103-2	옥상계단	1.3*6.3	1	식			
물건	2930	법수면	강주리	103-2	옹벽	콘크리트 (L=21.3, H2)	1	식			
물건	2931	법수면	강주리	103-2	울타리	6*6 (담장 울타리)	1	식			
물건	2932	법수면	강주리	103-2	유류저장소		1	식			
물건	2933	법수면	강주리	103-2	조경석	L=67	1	식			
물건	2934	법수면	강주리	103-2	거위		5	마리			
물건	2935	법수면	강주리	103-2	고압분무기		1	대			
물건	2936	법수면	강주리	103-2	기러기		2	마리			
물건	2937	법수면	강주리	103-2	논두렁조성기		1	대			
물건	2938	법수면	강주리	103-2	돌거북이		2	개			
물건	2939	법수면	강주리	103-2	돌구시		2	개			
물건	2940	법수면	강주리	103-2	로우터		2	대			
물건	2941	법수면	강주리	103-2	물통		2	개			
물건	2942	법수면	강주리	103-2	트랙터		2	대			
물건	2943	법수면	강주리	103-2	주택	벽돌구조	95.35	m ²			
물건	2944	법수면	강주리	103-2	난로		1	대			
물건	2945	법수면	강주리	103-2	전기온수기		1	대			
물건	2946	법수면	강주리	103-2	정화조		1	식			
물건	2947	법수면	강주리	103-2	주택계단	2.4*2.3	1	식			
물건	2948	법수면	강주리	103-2	창고	4.5*2.9	13.05	m ²			
물건	2949	법수면	강주리	103-2	태양광시설		1	식			
물건	2950	법수면	강주리	103-2	하우스	5.5*7	1	식			
물건	2951	법수면	강주리	103-2	화장실겸 세면장	블록스라브 (3*5)	15	m ²			
물건	2952	법수면	강주리	92-3	감나무	R20*H8	1	주	조형래	함안군 법수면 강주리 113	
물건	2953	법수면	강주리	92-3	담장	L5*H1.7	1	식			
물건	2954	법수면	강주리	92-3	울타리		1	식			
물건	2955	법수면	강주리	92-5	가추1	5.5*2	11	m ²			
물건	2956	법수면	강주리	92-5	가추2	1*3.2	3.2	m ²			
물건	2957	법수면	강주리	92-5	감나무1	R40*H7	1	주			
물건	2958	법수면	강주리	92-5	감나무2	R15*H3	1	주	조형래	함안군 법수면 강주리 113	
물건	2959	법수면	강주리	92-5	꿀담조	3M*1.5	1	군			

경 남 공 보

제2639호

2023. 10. 26.(목)

구분	일련 번호	소재지 (함안군)		지번	물건		수량	단위	소유자		비고
		면	리		지장물명	구조 및 규격			성명	주소	
물건	2960	법수면	강주리	92-5	대추나무	R15*H3	1	주			
물건	2961	법수면	강주리	92-5	사과나무	R10*H2.5	2	주			
물건	2962	법수면	강주리	92-5	사과나무	1톤	1	주			
물건	2963	법수면	강주리	92-5	산초나무1	W1*H1.5	1	주			
물건	2964	법수면	강주리	92-5	산초나무2	W2.5*H3.5	1	주			
물건	2965	법수면	강주리	92-5	석류나무	R10*H3	1	주			
물건	2966	법수면	강주리	92-5	수국	W2*H2.5	1	주			
물건	2967	법수면	강주리	92-5	자두나무	R10*H3	2	주			
물건	2968	법수면	강주리	92-5	장미	W1*H1.5	1	주			
물건	2969	법수면	강주리	92-5	계단	2.9*1.3	3.77	m ²			
물건	2970	법수면	강주리	92-5	담장	17.9m * H1.4	1	식			
물건	2971	법수면	강주리	92-5	바닥포장1	10*7.3	73	m ²			
물건	2972	법수면	강주리	92-5	바닥포장2	23*3	69	m ²			
물건	2973	법수면	강주리	92-5	보일러실	2.2*2.2(철제 계단포함)	4.84	m ²			
물건	2974	법수면	강주리	92-5	수도및장독대	2*5.2	10.4	m ²			
물건	2975	법수면	강주리	92-5	스카이라이프		1	대			
물건	2976	법수면	강주리	92-5	아궁이(블록)	2.5*1.6	4	m ²			
물건	2977	법수면	강주리	92-5	울타리	16.5m(맹자 및 사철나무)	1	식			
물건	2978	법수면	강주리	92-5	정미기		1	대			
물건	2979	법수면	강주리	92-5	견사		1	식			
물건	2980	법수면	강주리	92-5	경운기	부속장비포함	1	대			
물건	2981	법수면	강주리	92-5	농약방제용호스	150미터	1	식			
물건	2982	법수면	강주리	92-5	벌써파종기		1	대			
물건	2983	법수면	강주리	92-5	분무기		1	대			
물건	2984	법수면	강주리	92-5	살포기		1	대			
물건	2985	법수면	강주리	92-5	에어컨		1	대			
물건	2986	법수면	강주리	92-5	예초기		1	대			
물건	2987	법수면	강주리	92-5	저울		1	식			
물건	2988	법수면	강주리	92-5	조릿대(울타리)	12.5M	1	식			
물건	2989	법수면	강주리	92-5	주택	9.5*9.7	92.15	m ²			
물건	2990	법수면	강주리	92-5	기름보일러		1	대			
물건	2991	법수면	강주리	92-5	전기보일러		1	식			
물건	2992	법수면	강주리	92-5	전기온수기		1	식			
물건	2993	법수면	강주리	92-5	정화조		1	식			
물건	2994	법수면	강주리	92-5	창고1	4.4*4(블록)	17.6	m ²			

경 남 공 보

제2639호

2023. 10. 26.(목)

구분	일련 번호	소재지 (합안군)		지번	물건		수량	단위	소유자		비고
		면	리		지장물명	구조 및 규격			성명	주소	
물건	2995	법수면	강주리	92-5	창고2	3.8*6.3	23.94	㎡	조형래	합안군 법수면 강주리 113	
물건	2996	법수면	강주리	92-5	창고3	2.9*1.9	5.51	㎡			
물건	2997	법수면	강주리	92-5	축대	9.8-(2.9*0.6)	8.06	㎡			
물건	2998	법수면	강주리	92-5	하우스(창고)	5.8*4.4	25.52	㎡			
물건	2999	법수면	강주리	92-5	화장실(욕위)	1.4*1.6	2.24	㎡			
물건	3000	법수면	강주리	99	고사리	12.5*3	37.5	㎡			
물건	3001	법수면	강주리	99	도라지	1.5*1.5	2.25	㎡			
물건	3002	법수면	강주리	99	복숭아	R20*H4	5	주			
물건	3003	법수면	강주리	99	감나무	R20*H5	2	주			
물건	3004	법수면	강주리	99	닥나무	R3*H3.5	2	주			
물건	3005	법수면	강주리	99	대추나무	R10*H3	1	주			
물건	3006	법수면	강주리	99	밤나무	R40*H4.5	1	주			
물건	3007	법수면	강주리	99	산딸기	W1*H1.5	10	주			
물건	3008	법수면	강주리	99	오가피	W1.5*H2	2	주			
물건	3009	법수면	강주리	99	울타리	50M	1	식			
물건	3010	법수면	강주리	908	도장장	경량철골구조	792	㎡	주식회사만수	경상남도 창원시 의창구 차상로 20	
물건	3011	법수면	강주리	908	메쉬웬스	H 1.5m*L230m	345	㎡			
물건	3012	법수면	강주리	908	모터	100마력	4	개			
물건	3013	법수면	강주리	908	바닥포장	콘크리트	1435	㎡			
물건	3014	법수면	강주리	908	빗물받이		4	개			
물건	3015	법수면	강주리	908	쇼트공장	경량철골구조	337.55	㎡			
물건	3016	법수면	강주리	908	시설이전비	25TON 추레라	8	대			
물건	3017	법수면	강주리	908	에어컨		2	대			
물건	3018	법수면	강주리	908	왕벚꽃나무	R10~12	40	주			
물건	3019	법수면	강주리	908	전기시설	400kW	1	식			
물건	3020	법수면	강주리	908	정화조	5인용	1	식			
물건	3021	법수면	강주리	908	진입부 트랜치		1	식			
물건	3022	법수면	강주리	908	집수정		1	개			
물건	3023	법수면	강주리	908	집진기1	2023년식	1	대			
물건	3024	법수면	강주리	908	집진기2	2009년식	1	대			
물건	3025	법수면	강주리	908	창고겸화장실	7.3*2.4(판넬)	17.5	㎡			
물건	3026	법수면	강주리	908	컨테이너	3*9	27	㎡			
물건	3027	법수면	강주리	908	컨테이너1	3*6	18	㎡			
물건	3028	법수면	강주리	778	A동 차양시설	3식	10.3	㎡	주식회사 이웰딩	경상남도 합안군 법수면 장백로 502	
물건	3029	법수면	강주리	778	B동 내부간판	2	식				
물건	3030	법수면	강주리	778	B동차양시설	3식	23.1	㎡			

경 남 공 보

제2639호

2023. 10. 26.(목)

구분	일련 번호	소재지 (함안군)		지번	물건		수량	단위	소유자		비고
		면	리		지장물명	구조 및 규격			성명	주소	
물건	3031	법수면	강주리	778	CCTV		5	대	주식회사 이웰딩	경상남도 함안군 법수면 장백로 502	
물건	3032	법수면	강주리	778	FLUX 건조로2	EWD-DO-002	1	식			
물건	3033	법수면	강주리	778	FLUX건조로1	HST-DO-001	1	식			
물건	3034	법수면	강주리	778	가스배관		1	식			
물건	3035	법수면	강주리	778	가추	5*3.2	16	m ²			
물건	3036	법수면	강주리	778	계단	1.4*7.4	10.36	m ²			
물건	3037	법수면	강주리	778	계단	1.4*5	7	m ²			
물건	3038	법수면	강주리	778	고소작업대		1	대			
물건	3039	법수면	강주리	778	공장A	식당 포함	619.73	m ²			
물건	3040	법수면	강주리	778	공장B		1411.52	m ²			
물건	3041	법수면	강주리	778	대문 문주		1	식			
물건	3042	법수면	강주리	778	로테이토		2	대			
물건	3043	법수면	강주리	778	메쉬웬스	19M*H2	1	식			
물건	3044	법수면	강주리	778	메쉬웬스	203M*H1	1	식			
물건	3045	법수면	강주리	778	멤브레인교정기	EWD-MC-1	3	식			
물건	3046	법수면	강주리	778	바닥포장	시멘트	1506	m ²			
물건	3047	법수면	강주리	778	바닥포장	아스팔트	262	m ²			
물건	3048	법수면	강주리	778	바닥포장	자갈	280	m ²			
물건	3049	법수면	강주리	778	밴드쏘우	WBS-400A	1	식			
물건	3050	법수면	강주리	778	밴딩기		1	대			
물건	3051	법수면	강주리	778	변압기		1	식			
물건	3052	법수면	강주리	778	보일러(온수기)	500L	1	대			
물건	3053	법수면	강주리	778	부착식간판		1	식			
물건	3054	법수면	강주리	778	사무동1층		94.71	m ²			
물건	3055	법수면	강주리	778	사무동2층		94.71	m ²			
물건	3056	법수면	강주리	778	사무동간판	5*1	2	개			
물건	3057	법수면	강주리	778	사무동간판	3*1	2	개			
물건	3058	법수면	강주리	778	사무동간판	8*1.5	1	개			
물건	3059	법수면	강주리	778	사무실이전비		1	식			
물건	3060	법수면	강주리	778	사철나무	L34*W1	1	식			
물건	3061	법수면	강주리	778	팽나무1	R25*H5.7	4	주			
물건	3062	법수면	강주리	778	팽나무2	R10*H3	7	주			
물건	3063	법수면	강주리	778	소나무	R50*H7	1	주			
물건	3064	법수면	강주리	778	자귀나무	R20*H5.4	4	주			
물건	3065	법수면	강주리	778	팽나무	R20*H4	1	주			
물건	3066	법수면	강주리	778	선반		1	대			

경 남 공 보

제2639호

2023. 10. 26.(목)

구분	일련 번호	소재지 (합안군)		지번	물건		수량	단위	소유자		비고
		면	리		지장물명	구조 및 규격			성명	주소	
물건	3067	법수면	강주리	778	소모품이전비	컨테이너2	1	식	주식회사 이웰딩	경상남도 합안군 법수면 장백로 502	
물건	3068	법수면	강주리	778	쇼트기		1	대			
물건	3069	법수면	강주리	778	수도시설		1	식			
물건	3070	법수면	강주리	778	식당에어컨	스탠드	1	대			
물건	3071	법수면	강주리	778	식당이전비		1	식			
물건	3072	법수면	강주리	778	실외자재이전비		1	식			
물건	3073	법수면	강주리	778	아이들아크	용접기	1	식			
물건	3074	법수면	강주리	778	에어컨	벽걸이	1	대			
물건	3075	법수면	강주리	778	열처리로		2	식			
물건	3076	법수면	강주리	778	영업보상		1	식			
물건	3077	법수면	강주리	778	오버레이용접기		1	식			
물건	3078	법수면	강주리	778	외부간판		1	식			
물건	3079	법수면	강주리	778	용접라인(대)	판넬자동	3	대			
물건	3080	법수면	강주리	778	용접라인(소)	판넬자동	1	대			
물건	3081	법수면	강주리	778	용접재료이전비	컨테이너1	1	식			
물건	3082	법수면	강주리	778	우수로		1	식			
물건	3083	법수면	강주리	778	자재이전비	콤프레샤, 열풍기포함	1	식			
물건	3084	법수면	강주리	778	자재이전비	받침대선반, 롤링기,롤러 테이블의	1	식			
물건	3085	법수면	강주리	778	작업장변압기	500A	1	식			
물건	3086	법수면	강주리	778	전기시설 A동	배전반 포함	1	식			
물건	3087	법수면	강주리	778	전기시설 B동	배전반 포함	1	식			
물건	3088	법수면	강주리	778	전기온수기	대성샬텍	1	식			
물건	3089	법수면	강주리	778	절단기		1	대			
물건	3090	법수면	강주리	778	지게차	2톤	1	대			
물건	3091	법수면	강주리	778	지게차	1톤	1	대			
물건	3092	법수면	강주리	778	컨테이너1	3*9	2	식			
물건	3093	법수면	강주리	778	컨테이너2	3*6	1	식			
물건	3094	법수면	강주리	778	켄트릭크레인	20톤	1	대			
물건	3095	법수면	강주리	778	코일알티방벽1	10톤	4	식			
물건	3096	법수면	강주리	778	코일알티방벽2	8톤	2	식			
물건	3097	법수면	강주리	778	코일알티호이스트	2톤	1	식			
물건	3098	법수면	강주리	778	콤프레샤	15마력	4	대			
물건	3099	법수면	강주리	778	콤프레샤	15마력	3	식			
물건	3100	법수면	강주리	778	콤프레샤실	3.5*2.1	7.35	m ²			

경 남 공 보

제2639호

2023. 10. 26.(목)

구분	일련 번호	소재지 (함안군)		지번	물건		수량	단위	소유자		비고
		면	리		지장물명	구조 및 규격			성명	주소	
물건	3101	범수면	강주리	778	프레스		1	대			
물건	3102	범수면	강주리	778	호이스트	20톤, 레일 56m*45cm포함	1	대			
물건	3103	범수면	강주리	778	호이스트1	공장 A동 2.8톤	1	대			
물건	3104	범수면	강주리	778	호이스트2	2톤 (천정크레인)	1	대			
물건	3105	범수면	강주리	778	호이스트3	10톤 (천정크레인)	1	대			
물건	3106	범수면	강주리	778	호이스트4	30톤	1	대			
물건	3107	범수면	강주리	778	화장실	(3.*4.6)+ (3.5*4.5)/2	21.67	m ²			
물건	3108	범수면	강주리	865-2	201호	복도10.45계단실/ EV 6.3267	38.1	m ²	주식회사 인자인건설	경상북도 경산시 압량면 화랑로57길 4	
물건	3109	범수면	강주리	865-2	202호	복도10.45계단실/ EV 6.3267	38.1	m ²			
물건	3110	범수면	강주리	865-2	203호	복도10.45계단실/ EV 6.3267	38.1	m ²			
물건	3111	범수면	강주리	865-2	204호	복도10.45계단실/ EV 6.3267	38.1	m ²			
물건	3112	범수면	강주리	865-2	301호	복도10.45계단실/ EV 6.3267	38.1	m ²			
물건	3113	범수면	강주리	865-2	302호	복도10.45계단실 /EV 6.3267	38.1	m ²			
물건	3114	범수면	강주리	865-2	303호	복도10.45계단실/ EV 6.3267	38.1	m ²			
물건	3115	범수면	강주리	865-2	304호	복도10.45계단실/ EV 6.3267	38.1	m ²			
물건	3116	범수면	강주리	865-2	401호	복도10.45계단실/ EV 6.3267	38.1	m ²			
물건	3117	범수면	강주리	865-2	402호	복도10.45계단실/ EV 6.3267	38.1	m ²			
물건	3118	범수면	강주리	865-2	403호	복도10.45계단실/ EV 6.3267	38.1	m ²			
물건	3119	범수면	강주리	865-2	404호	복도10.45계단실/ EV 6.3267	38.1	m ²	주식회사 인자인건설	경상북도 경산시 압량면 화랑로57길 4	
물건	3120	범수면	강주리	865-2	CCTV		6	대			
물건	3121	범수면	강주리	865-2	LPG저장소	메웨헨스포함	1	식			
물건	3122	범수면	강주리	865-2	에어컨		12	대			
물건	3123	범수면	강주리	865-2	이동식화장실		1	식			
물건	3124	범수면	강주리	865-2	재활용장	3*2.1	1	식			
물건	3125	범수면	강주리	865-2	정화조		1	식			
물건	3126	범수면	강주리	865-4	컨테이너	3.2*5.2	1	식			
물건	3127	범수면	강주리	865-4	포구나무	R3*H1.5	3	주			
물건	3128	범수면	강주리	865-4	뽕나무	R3*H1.5	8	주			
물건	3129	범수면	강주리	865-4	소나무	R3*H1	20	주			

경 남 공 보

제2639호

2023. 10. 26.(목)

구분	일련 번호	소재지 (합안군)		지번	물건		수량	단위	소유자		비고
		면	리		지장물명	구조 및 규격			성명	주소	
물건	3130	군북면	유현리	1110	영업보상		1	식	주식회사 태원정공	경상남도 합안군 군북면 유전2길 9	
물건	3131	군북면	유현리	1110-1	가중기		1	식			
물건	3132	군북면	유현리	1110-1	메쉬웬스		1	식			
물건	3133	군북면	유현리	1110-1	바닥포장		1886	m ²			
물건	3134	군북면	유현리	1110-1	소나무	R10*H3	1	주			
물건	3135	군북면	유현리	1110-1	메타세콰이어	R55*H15	2	주			
물건	3136	군북면	유현리	1110-1	뽕나무	R20*H7	1	주			
물건	3137	군북면	유현리	1110-1	향나무	R15*H7	1	주			
물건	3138	군북면	유현리	1110-1	자재이전비		1	식			
물건	3139	군북면	유현리	1110-1	작업장	8.4*7.2(철골)	1	식			
물건	3140	군북면	유현리	1110-1	전주	전등포함	1	식			
물건	3141	군북면	유현리	1110-1	컨테이너	3*6	1	식			
물건	3142	군북면	유현리	1110-1	호이스트		1	식			
물건	3143	군북면	유현리	1307-1	간판	1*2	1	식			지마린
물건	3144	군북면	유현리	1307-1	산소통		1	식			
물건	3145	군북면	유현리	1307-1	에어컨	휘센	1	대			
물건	3146	군북면	유현리	1307-1	영업보상		1	식			
물건	3147	군북면	유현리	1307-1	자재이전비		1	식			
물건	3148	군북면	유현리	1307-1	집기이전비		1	식			
물건	3149	군북면	유현리	1307-1	컨테이너	3*9	1	식			
물건	3150	군북면	유현리	1307-1	컨테이너	3*6	1	식			
물건	3151	군북면	유현리	1307-1	컨테이너	4*12	1	식			
물건	3152	군북면	유현리	1307-1	항타기		1	대			
물건	3153	군북면	유현리	1307-2	간판	입간판 1*5	1	식			
물건	3154	군북면	유현리	1307-2	간판	입간판1*5	1	식			
물건	3155	군북면	유현리	1308	간판	1*2	1	개			
물건	3156	군북면	유현리	1308	고주파기계		1	대			
물건	3157	군북면	유현리	1308	사무실이전비		1	식			
물건	3158	군북면	유현리	1308	스카이라이프		3	대			
물건	3159	군북면	유현리	1308	에어컨1	LF-212KT	2	대	지마린	경상남도 합안군 군북면 국우로 65	
물건	3160	군북면	유현리	1308	에어컨2	CPE-181HK	1	대			
물건	3161	군북면	유현리	1308	자재이전비		1	식			
물건	3162	군북면	유현리	1308	컨테이너	4*10	1	식			
물건	3163	군북면	유현리	1308	포크레인		1	대			
물건	3164	군북면	유현리	1308	해상크레인		1	식			
물건	3165	법수면	강주리	854	경운기		2	대			진광석

경 남 공 보

제2639호

2023. 10. 26.(목)

구분	일련 번호	소재지 (합안군)		지번	물건		수량	단위	소유자		비고
		면	리		지장물명	구조 및 규격			성명	주소	
물건	3166	범수면	강주리	854	비닐하우스(농업)	L24.5*6(고추)	147	㎡	진동면 서촌바다길 104 나동 102호 (건우하이츠빌라)		
물건	3167	범수면	강주리	854	뽕나무	R15*H4	1	주			
물건	3168	범수면	강주리	854	매죽나무	R5*H4	1	주			
물건	3169	범수면	강주리	854	뽕나무	R10 x H3	1	주			
물건	3170	범수면	강주리	878-2	두릅	H0.8 * R 1 * L 30	1	군	진기석	창원시 북면 신촌리 1344-35	
물건	3171	범수면	강주리	113	담장	8M*H1.5	1	식	진복순	경남 합안군 범수면 강주2길 175-15	
물건	3172	범수면	강주리	113	메실	R15*H2.5	1	식			
물건	3173	범수면	강주리	113	매죽나무	R15*H6	5	주			
물건	3174	범수면	강주리	113	뽕나무	R3*H1.5	1	식			
물건	3175	범수면	강주리	113	사철나무	17M*H2	1	식			
물건	3176	범수면	강주리	113	은행나무	R40*H7	1	주			
물건	3177	범수면	강주리	113	탱자나무	W1*H2	1	주			
물건	3178	범수면	강주리	113	향나무		1	주			
물건	3179	범수면	강주리	113	헛개나무		1	주			
물건	3180	범수면	강주리	113	주택	5.2*9 (토담및블록)	46.8	㎡			
물건	3181	범수면	강주리	113	축대	0.9*4M	1	식			
물건	3182	군북면	유현리	1320	BTA머신	부속기 포함	1	대	진성 엔지니어링	합안군 군북면 유현리 1325	
물건	3183	군북면	유현리	1320	CNC밀링기	MAKINO	1	식			
물건	3184	군북면	유현리	1320	CNC선반		1	대			
물건	3185	군북면	유현리	1320	대형선반	부속기 포함	1	식			
물건	3186	군북면	유현리	1320	데이블보링기1	4.2*4.2*3.5	1	식			
물건	3187	군북면	유현리	1320	레디알드릴	OSAKA KIKO	1	식			
물건	3188	군북면	유현리	1320	분전반류		11	식			
물건	3189	군북면	유현리	1320	선반기	한국기계,동일기 제외	3	대			
물건	3190	군북면	유현리	1320	수직선반기	제조사 O-M ltd	1	식			
물건	3191	군북면	유현리	1320	에어컨		2	대			
물건	3192	군북면	유현리	1320	연삭기		2	식			
물건	3193	군북면	유현리	1320	영업보상		1	식			
물건	3194	군북면	유현리	1320	원통연삭기	부속기포함	1	식			
물건	3195	군북면	유현리	1320	자재이전비		1	식			
물건	3196	군북면	유현리	1320	전기설비		1	식			
물건	3197	군북면	유현리	1320	지게차		1	대			
물건	3198	군북면	유현리	1320	컨테이너3	3*8(휴게실)	1	식			
물건	3199	군북면	유현리	1320	컴프레샤	15마력	2	식	진성 엔지니어링	합안군 군북면 유현리 1325	

경 남 공 보

제2639호

2023. 10. 26.(목)

구분	일련 번호	소재지 (함안군)		지번	물건		수량	단위	소유자		비고
		면	리		지장물명	구조 및 규격			성명	주소	
물건	3200	군북면	유현리	1320	테이블보링기2	5.2*3.2*3.6	1	식			
물건	3201	군북면	유현리	1320	프레나밀러		1	식			
물건	3202	군북면	유현리	1320	플로어보링기	100톤 (부속기 포함)	1	식			
물건	3203	군북면	유현리	1320	플로어보링기	부속기 포함	2	대			
물건	3204	군북면	유현리	1323-1	CCTV		3	대			
물건	3205	군북면	유현리	1323-1	창고이전비		1	식			
물건	3206	군북면	유현리	1323-1	컨테이너1(창고)	3*5	1	식			
물건	3207	군북면	유현리	1323-2	간판	1*0.9	3	개			
물건	3208	군북면	유현리	1323-2	건사	1.2*1.2	1	식			
물건	3209	군북면	유현리	1323-2	사무설이전비		1	식			
물건	3210	군북면	유현리	1323-2	스카이라이프		1	대			
물건	3211	군북면	유현리	1323-2	울타리	28M(철재매쉬)	1	식			
물건	3212	군북면	유현리	1325	자재이전비		1	식			
물건	3213	군북면	유현리	1325	전기설비		1	식			
물건	3214	군북면	유현리	1325	컨테이너2	3.2*3	1	식			
물건	3215	군북면	유현리	1307-1	바닥포장	콘크리트(1307-5,8 ,1324-1, 2번포함)	1870	m ²			
물건	3216	군북면	유현리	1307-2	고용나무	R15*H2	1	주			
물건	3217	군북면	유현리	1307-2	메실	R15*H3	4	주			
물건	3218	군북면	유현리	1307-2	벗나무	R30*H4	1	주			
물건	3219	군북면	유현리	1307-2	뽕나무	R40*H5	9	주			
물건	3220	군북면	유현리	1307-2	대문(벽돌스텐)	L9.5*W55	1	식			
물건	3221	군북면	유현리	1307-2	메쉬웬스	L2.5*H2.5	1	식			
물건	3222	군북면	유현리	1307-2	바닥포장	콘크리트	660	m ²			
물건	3223	군북면	유현리	1307-8	관정	40mm, 100톤이하	1	식	창신이엔피 주식회사	경상남도 함안군 산인면 신산로 19	
물건	3224	군북면	유현리	1307-8	배수로	스틸포함	1	식			
물건	3225	군북면	유현리	1308	공장	판넬	477.7	m ²			
물건	3226	군북면	유현리	1308	급수시설	물탱크, 펌프포함	1	식			
물건	3227	군북면	유현리	1308	보일러	숙소동	1	식			
물건	3228	군북면	유현리	1308	사무실(1층)	9*10	90	m ²			
물건	3229	군북면	유현리	1308	숙소(2층)	9*10	90	m ²			
물건	3230	군북면	유현리	1308	숙소동	15.5*6	93	m ²			
물건	3231	군북면	유현리	1308	옹벽	(1.5~3m(h))*30 m(l)*0.2m(w)	1	식			
물건	3232	군북면	유현리	1308	외부계단	4*1.5*H3.5	1	식			

경 남 공 보

제2639호

2023. 10. 26.(목)

구분	일련 번호	소재지 (합안군)		지번	물건		수량	단위	소유자		비고
		면	리		지장물명	구조 및 규격			성명	주소	
물건	3233	군북면	유현리	1308	우수관로	U형플륨관	1	식			
물건	3234	군북면	유현리	1308	전기시설		1	식			
물건	3235	군북면	유현리	1308	호이스트	20톤	2	식			
물건	3236	군북면	유현리	1324-1	공장	31*17	527	㎡			
물건	3237	군북면	유현리	1324-1	변압기		1	식			
물건	3238	군북면	유현리	1324-1	옹벽	(1.5~3m(h)*30m(l)*0.2m(w)	1	식	장신이엔피 주식회사	경상남도 합안군 산인면 신산로 19	
물건	3239	군북면	유현리	1324-1	전기시설		1	식			
물건	3240	군북면	유현리	1324-1	정화조	20인용	1	식			
물건	3241	군북면	유현리	1324-1	차양막	H빔	217.5	식			
물건	3242	군북면	유현리	1324-1	호이스트	20톤	2	식			
물건	3243	군북면	유현리	1278	CCTV		14	대	천진호	경상남도 양산시 상북면 감결길17, 103동2310호 (대우마리나아파트)	
물건	3244	군북면	유현리	1278	가로등		2	개			
물건	3245	군북면	유현리	1278	가추	7.5*3.4	25.5	㎡			
물건	3246	군북면	유현리	1278	간판		1	식			
물건	3247	군북면	유현리	1278	계근대	9.64*3	1	식			
물건	3248	군북면	유현리	1278	공장(판넬)	21*51	1071	㎡			
물건	3249	군북면	유현리	1278	메쉬웬스	40*1.5	1	식			
물건	3250	군북면	유현리	1278	바닥포장1	공장 외부	1477	㎡			
물건	3251	군북면	유현리	1278	바닥포장2	진입로 (273-1포함)	583	㎡			
물건	3252	군북면	유현리	1278	밤나무	R15*H3.5	1	주			
물건	3253	군북면	유현리	1278	감나무	R10*H1.5	4	주			
물건	3254	군북면	유현리	1278	매실	R15*H3.0	4	주			
물건	3255	군북면	유현리	1278	청단풍	R10*H2	1	주			
물건	3256	군북면	유현리	1278	변압기	22,900V	1	식			
물건	3257	군북면	유현리	1278	비품일체		1	식			
물건	3258	군북면	유현리	1278	사위장(판넬)	5*8.5	42.5	㎡			
물건	3259	군북면	유현리	1278	숙소동(판넬)	7.5*9.5	71.25	㎡			
물건	3260	군북면	유현리	1278	스카이라이프		1	식			
물건	3261	군북면	유현리	1278	영업보상		1	식			
물건	3262	군북면	유현리	1278	용접기		10	대			
물건	3263	군북면	유현리	1278	원형재생기계		5	대			
물건	3264	군북면	유현리	1278	유압기		5	대			
물건	3265	군북면	유현리	1278	전기시설		1	식			
물건	3266	군북면	유현리	1278	절단라인일체		1	식			
물건	3267	군북면	유현리	1278	지하수		1	식			

경 남 공 보

제2639호

2023. 10. 26.(목)

구분	일련 번호	소재지 (합안군)		지번	물건		수량	단위	소유자		비고	
		면	리		지장물명	구조 및 규격			성명	주소		
물건	3268	군북면	유현리	1278	집기이전비	사무실	1	식	천진호	경상남도 양산시 상북면 감결길17, 103동2310호 (대우마리나아파트)		
물건	3269	군북면	유현리	1278	창고(판넬)	2.7*4	10.8	m ²				
물건	3270	군북면	유현리	1278	철제대문	L8.4*H2.7	1	식				
물건	3271	군북면	유현리	1278	컨테이너1	2.5*4(사무실)	1	식				
물건	3272	군북면	유현리	1278	컨테이너2	3*6(작업장)	2	식				
물건	3273	군북면	유현리	1278	컨테이너3	3*9(사무실)	1	식				
물건	3274	군북면	유현리	1278	컨테이너4	3*12(사무실)	1	식				
물건	3275	군북면	유현리	1278	컨테이너5	3*9(담장)	1	식				
물건	3276	군북면	유현리	1278	컨테이너6	2.4*12.2	1	식				
물건	3277	군북면	유현리	1278	컨테이너7	3*6(휴게실)	1	식				
물건	3278	군북면	유현리	1278	컨테이너8	3*9(식당)	1	식				
물건	3279	군북면	유현리	1278	롬프레샤	20마력	3	대				
물건	3280	군북면	유현리	1278	호이스트	10톤	1	대				
물건	3281	군북면	유현리	1278	호이스트	5톤	1	대				
물건	3282	군북면	유현리	1278	호이스트	2.8톤	1	대				
물건	3283	군북면	유현리	1278	웬스	철파이프강판 (L:50m)	1	식				
물건	3284	군북면	유현리	1278	웬스(철구조)	L23.7	1	식				
물건	3285	군북면	유현리	1312-7	CCTV		2	대	최정숙	경상남도 합안군 가야읍 해동길 22 408호(해동아파트)		
물건	3286	군북면	유현리	1312-7	계근대		1	식				
물건	3287	군북면	유현리	1312-7	대형배수로		1	식				
물건	3288	군북면	유현리	1312-7	물탱크		2	개				
물건	3289	군북면	유현리	1312-7	바닥포장		1	식				
물건	3290	군북면	유현리	1312-7	변압기		1	식				
물건	3291	군북면	유현리	1312-7	석축	30M	1	식				
물건	3292	군북면	유현리	1312-7	선별기		1	대				
물건	3293	군북면	유현리	1312-7	소방시설		1	식				
물건	3294	군북면	유현리	1312-7	수도		1	식				
물건	3295	군북면	유현리	1312-7	스틸그레이팅		20	개				
물건	3296	군북면	유현리	1312-7	영업보상	영업보상	1	식				
물건	3297	군북면	유현리	1312-7	올타리	철제	1	식				
물건	3298	군북면	유현리	1312-7	유수분리시설		1	식				
물건	3299	군북면	유현리	1312-7	재활용장(1)	12.2*17	207.4	m ²				
물건	3300	군북면	유현리	1312-7	재활용장(2)	29.4*18.5	543.9	m ²				
물건	3301	군북면	유현리	1312-7	전기시설	590KW	1	식				
물건	3302	군북면	유현리	1312-7	전등		27	개				
물건	3303	군북면	유현리	1312-7	정화조		1	식				

경 남 공 보

제2639호

2023. 10. 26.(목)

구분	일련 번호	소재지 (합안군)		지번	물건		수량	단위	소유자		비고
		면	리		지장물명	구조 및 규격			성명	주소	
물건	3304	군북면	유현리	1312-7	지하수		1	식			
물건	3305	군북면	유현리	1312-7	집진기,집진시설	30마력	1	식			
물건	3306	군북면	유현리	1312-7	철문	W6.0*H2.7	1	식			
물건	3307	군북면	유현리	1312-7	측백		8	주			
물건	3308	군북면	유현리	1312-7	대추나무		7	주			
물건	3309	군북면	유현리	1312-7	보리수		1	주			
물건	3310	군북면	유현리	1312-7	컨베어벨트		6	대			
물건	3311	군북면	유현리	1312-7	롬프레샤		1	대			
물건	3312	군북면	유현리	1312-7	파쇄기	유압식	1	식			
물건	3313	군북면	유현리	1312-7	폐기물처리기계		1	식			
물건	3314	군북면	유현리	1312-7	호이스트	5톤	1	대			
물건	3315	군북면	유현리	1312-10	계단(철제)	W1.0*H2.75	1	식			
물건	3316	군북면	유현리	1312-10	사무실	3*9(컨테이너)	2	식			
물건	3317	군북면	유현리	1312-10	에어컨		1	대			
물건	3318	군북면	유현리	1312-10	정화조		1	식			
물건	3319	군북면	유현리	1312-10	창고	관널	17.64	m ²	최정숙	경상남도 합안군 가야읍 해동길 22 408호(해동아파트)	
물건	3320	군북면	유현리	1312-10	화장실	4.1*2.1	8.61	m ²			
물건	3321	군북면	유현리	1341	CCTV		4	대			
물건	3322	군북면	유현리	1341	계근대	6.2*2.6	16.12	m ²			
물건	3323	군북면	유현리	1341	계단	4.6*1	4.6	m ²			
물건	3324	군북면	유현리	1341	바닥포장	800-(계근대+ 창고2+수리함)	753.88	m ²			
물건	3325	군북면	유현리	1341	사무실및창고	관널	60.68	m ²			
물건	3326	군북면	유현리	1341	수리함(철판)	28m ²	1	식			
물건	3327	군북면	유현리	1341	스카이라이프		2	대			
물건	3328	군북면	유현리	1341	영업보상		1	식			
물건	3329	군북면	유현리	1341	배전반		1	식			
물건	3330	군북면	유현리	1341	시설물이전비등		1	식			
물건	3331	군북면	유현리	1341	에어컨		1	대			
물건	3332	군북면	유현리	1341	유압프레스		1	대			
물건	3333	군북면	유현리	1341	이전비		1	식			
물건	3334	군북면	유현리	1341	집게차량	2.4톤	2	대			
물건	3335	군북면	유현리	1341	화물차	1톤	2	대			
물건	3336	군북면	유현리	1341	창고		662.4	m ²			
물건	3337	군북면	유현리	1341	창고2	1*2	2	m ²			
물건	3338	군북면	유현리	1280	간판		1	식	한국홀딩스	경상남도 합안군 군북면 장백로 394	
물건	3339	군북면	유현리	1280	계근대	3.2*15.2	48.64	m ²	주식회사		

경 남 공 보

제2639호

2023. 10. 26.(목)

구분	일련 번호	소재지 (합안군)		지번	물건		수량	단위	소유자		비고
		면	리		지장물명	구조 및 규격			성명	주소	
물건	3340	군북면	유현리	1280	공장		1599.62	m ²	한국홀딩스 주식회사	경상남도 합안군 군북면 장백로 394	
물건	3341	군북면	유현리	1280	공장		660	m ²			
물건	3342	군북면	유현리	1280	공장		410.06	m ²			
물건	3343	군북면	유현리	1280	공장		405.5	m ²			
물건	3344	군북면	유현리	1280	공장		405.5	m ²			
물건	3345	군북면	유현리	1280	공장		360	m ²			
물건	3346	군북면	유현리	1280	공장		360	m ²			
물건	3347	군북면	유현리	1280	공장		275.74	m ²			
물건	3348	군북면	유현리	1280	공장		90	m ²			
물건	3349	군북면	유현리	1280	국기대		1	식			
물건	3350	군북면	유현리	1280	무제해기록판	1.5*2	1	식			
물건	3351	군북면	유현리	1280	바닥포장(아스콘)		662	m ²			
물건	3352	군북면	유현리	1280	배전반	250KVA*2ea	1	식			
물건	3353	군북면	유현리	1280	사무실		60	m ²			
물건	3354	군북면	유현리	1280	사무실		42	m ²			
물건	3355	군북면	유현리	1280	사무실		24	m ²			
물건	3356	군북면	유현리	1280	사무실,식당		264	m ²			
물건	3357	군북면	유현리	1280	사무실앞바닥포장		732	m ²			
물건	3358	군북면	유현리	1280	석축	19M	1	식			
물건	3359	군북면	유현리	1280	스카이라이프		3	식			
물건	3360	군북면	유현리	1280	에어컨설치기		2	대			
물건	3361	군북면	유현리	1280	영업보상		1	식			
물건	3362	군북면	유현리	1280	자재이전비		1	식			
물건	3363	군북면	유현리	1280	지게차		1	대			
물건	3364	군북면	유현리	1280	향나무	W3*H4	5	주			
물건	3365	군북면	유현리	1280	감나무	R10*H4.5	3	주			
물건	3366	군북면	유현리	1280	관음죽	L16*1	1	군			
물건	3367	군북면	유현리	1280	광나무	R20*H6	2	주			
물건	3368	군북면	유현리	1280	단풍	R20*H2	1	주			
물건	3369	군북면	유현리	1280	매실	R20*H4	1	주			
물건	3370	군북면	유현리	1280	무궁화	W1*H1.5	18	주			
물건	3371	군북면	유현리	1280	베롱나무	R5*H2.5	5	주			
물건	3372	군북면	유현리	1280	뽕나무	R5*H2	2	주			
물건	3373	군북면	유현리	1280	뽕나무2	R5*H4	15	주			
물건	3374	군북면	유현리	1280	장미	W2*H1.5	1	군			
물건	3375	군북면	유현리	1280	포구나무	R5*H3	4	주			

경 남 공 보

제2639호

2023. 10. 26.(목)

구분	일련 번호	소재지 (함안군)		지번	물건		수량	단위	소유자		비고
		면	리		지장물명	구조 및 규격			성명	주소	
물건	3376	군북면	유현리	1280	호이스트	10톤	2	식			
물건	3377	군북면	유현리	1280	호이스트	2.8톤	2	식			
물건	3378	군북면	유현리	1280	호이스트	2.5톤	1	식			
물건	3379	군북면	유현리	1280	호이스트	15톤	1	식			
물건	3380	군북면	유현리	1280	화장실		10.08	m ²			
물건	3381	군북면	유현리	1280	화장실		6.3	m ²			
물건	3382	법수면	강주리	908	영업권		1	식	한진산업테크	경상남도 함안군 법수면 강주리1길 100-43	
물건	3383	법수면	강주리	92-8	계단	0.7*4.5	3.15	m ²	함안조씨대소 현파국계문중	함안군 법수면 강주리 115	
물건	3384	법수면	강주리	92-8	보일러실	1.5*3.3	4.95	m ²			
물건	3385	법수면	강주리	92-8	스틸그레이팅		1	식			
물건	3386	법수면	강주리	92-8	은행나무1	R40*H15	3	주			
물건	3387	법수면	강주리	92-8	콜담초	W1.5*H1	1	군			
물건	3388	법수면	강주리	92-8	사철나무	2M*1M	1	군			
물건	3389	법수면	강주리	92-8	은행나무2	R15*H10	1	주			
물건	3390	법수면	강주리	92-8	주택		106.73	m ²			
물건	3391	법수면	강주리	92-8	축대		1	식			
물건	3392	법수면	강주리	766	계단	1.5*1.7	2.55	m ²			
물건	3393	법수면	강주리	766	담장	L=26*H1.5	1	식			
물건	3394	법수면	강주리	766	동산이전비		1	식			
물건	3395	법수면	강주리	766	화분		1	식			
물건	3396	법수면	강주리	766	바닥포장	10*8.5	18.5	m ²			
물건	3397	법수면	강주리	766	보일러실	2.2*1.4	3.1	m ²			
물건	3398	법수면	강주리	766	산초나무	W1*H1	2	주			
물건	3399	법수면	강주리	766	연산홍	W1.5*H1	2	식			
물건	3400	법수면	강주리	766	수도시설		1	식			
물건	3401	법수면	강주리	766	장독대	2.6*3.3	8.58	m ²			
물건	3402	법수면	강주리	766	주택	9*8.1 (슬라브,슬레이트)	72.9	m ²	홍윤옥	함안군 법수면 강주리 766	
물건	3403	법수면	강주리	766	창고1	2.6*5.1 (블록,슬레이트)	13.26	m ²			
물건	3404	법수면	강주리	766	창고2	(12.5*4)+ (2.3*2.4)	55.52	m ²			
물건	3405	법수면	강주리	766	하우스	평상포함	1	식			
물건	3406	법수면	강주리	858	메타세콰이어	R25*H10	31	주	화성산업 주식회사	경상남도 함안군 법수면 강주리 860-5	
물건	3407	법수면	강주리	858	감나무	R2*H1.5	2	주			
물건	3408	법수면	강주리	858	매실	R15*H2.5	5	주			
물건	3409	법수면	강주리	858	모과	R7*H4	2	주			

경 남 공 보

제2639호

2023. 10. 26.(목)

구분	일련 번호	소재지 (합안군)		지번	물건		수량	단위	소유자		비고
		면	리		지장물명	구조 및 규격			성명	주소	
물건	3410	범수면	강주리	858	복숭아	R15*H2	2	주			
물건	3411	범수면	강주리	858	뽕나무	R15*H3	2	주			
물건	3412	범수면	강주리	858	산초나무	R3*H2.5	1	주			
물건	3413	범수면	강주리	858	층층나무	R5*H3	2	주			
물건	3414	범수면	강주리	858	바닥포장	859번지 포함	960	m ²			
물건	3415	범수면	강주리	859	배수로	U형배수로	1	식			
물건	3416	범수면	강주리	859	에어컨	벽걸이	2	대			
물건	3417	범수면	강주리	859	온수기		1	대			
물건	3418	범수면	강주리	859	울타리	L82*1.5(철제)	1	식			
물건	3419	범수면	강주리	859	천막1(주차장)	5.5*15	1	식			
물건	3420	범수면	강주리	859	천막2(주차장)	5.5*22.5	1	식			
물건	3421	범수면	강주리	859	컨테이너(숙소)	3*9	1	식			
물건	3422	범수면	강주리	859	컴프레샤실	관넬3*4 (컴프레샤2대)	12	m ²			
물건	3423	범수면	강주리	859	화장실	3*2(관넬)	6	m ²			
물건	3424	범수면	강주리	860	영업보상		1	식			
물건	3425	범수면	강주리	860-1	2층입구장식장		2	대			
물건	3426	범수면	강주리	860-1	공장1	사무실31. 62포함	490	m ²			
물건	3427	범수면	강주리	860-1	기계실		4	대			
물건	3428	범수면	강주리	860-1	물탱크저장실	관넬	1	식			
물건	3429	범수면	강주리	860-1	바닥포장	아스콘	530	m ²			
물건	3430	범수면	강주리	860-1	변압기	전봇대포함	1	식			
물건	3431	범수면	강주리	860-1	본관 1층 바닥에폭시		1	식			
물건	3432	범수면	강주리	860-1	본관 2층 바닥에폭시		1	식			
물건	3433	범수면	강주리	860-1	선반		4	대			
물건	3434	범수면	강주리	860-1	선반		1	대			
물건	3435	범수면	강주리	860-1	앵글선반		1	대			
물건	3436	범수면	강주리	860-1	에어컨	스탠드	1	대			
물건	3437	범수면	강주리	860-1	에어컨		1	대			
물건	3438	범수면	강주리	860-1	연산홍	W1.2*H1	20	주			
물건	3439	범수면	강주리	860-1	감나무	R3*H2	1	주			
물건	3440	범수면	강주리	860-1	개나리	W10*H1.5	6	주			
물건	3441	범수면	강주리	860-1	고광나무	R25*H7	1	주			
물건	3442	범수면	강주리	860-1	대추나무	R10*H4	3	주			
물건	3443	범수면	강주리	860-1	라일락	R6*H2.5	1	주			
물건	3437	범수면	강주리	860-1	에어컨		1	대	화성산업 주식회사	경상남도 합안군 범수면 강주리 860-5	
물건	3438	범수면	강주리	860-1	연산홍	W1.2*H1	20	주			
물건	3439	범수면	강주리	860-1	감나무	R3*H2	1	주			
물건	3440	범수면	강주리	860-1	개나리	W10*H1.5	6	주			
물건	3441	범수면	강주리	860-1	고광나무	R25*H7	1	주			
물건	3442	범수면	강주리	860-1	대추나무	R10*H4	3	주			
물건	3443	범수면	강주리	860-1	라일락	R6*H2.5	1	주			

경 남 공 보

제2639호

2023. 10. 26.(목)

구분	일련 번호	소재지 (합안군)		지번	물건		수량	단위	소유자		비고
		면	리		지장물명	구조 및 규격			성명	주소	
물건	3444	법수면	강주리	860-1	백합	R15*H4	1	주			
물건	3445	법수면	강주리	860-1	벚나무	R30*H12	2	주			
물건	3446	법수면	강주리	860-1	사철나무	W1.5*H7	1	주			
물건	3447	법수면	강주리	860-1	산딸나무	R10*H3	1	주			
물건	3448	법수면	강주리	860-1	소나무1	R5*H2	5	주			
물건	3449	법수면	강주리	860-1	소나무2	R20*H4	1	주			
물건	3450	법수면	강주리	860-1	은행나무	R30*H12	1	주			
물건	3451	법수면	강주리	860-1	퀴통나무	R5*H1	3	주			
물건	3452	법수면	강주리	860-1	향나무1	R25*H7	3	주			
물건	3453	법수면	강주리	860-1	향나무2	R35*H5	1	주			
물건	3454	법수면	강주리	860-1	회양목	R5*H1.5	3	주			
물건	3455	법수면	강주리	860-1	옥외화장실	1.5*3	1	식			
물건	3456	법수면	강주리	860-1	완성품 대차		92	대			
물건	3457	법수면	강주리	860-1	울타리	L34*1.5	1	식			
물건	3458	법수면	강주리	860-1	이동식 선반		2	대			
물건	3459	법수면	강주리	860-1	이동식 에어컨		3	대			
물건	3460	법수면	강주리	860-1	이전비	자체적제선반 (29EA)	1	식			
물건	3461	법수면	강주리	860-1	전기시설	배전반	2	식			
물건	3462	법수면	강주리	860-1	전장체크대차		3	대			
물건	3463	법수면	강주리	860-1	절단용호스거치대		3	대			
물건	3464	법수면	강주리	860-1	조립용선반		3	대			
물건	3465	법수면	강주리	860-1	지하수(수중펌프)	10마력	1	식			
물건	3466	법수면	강주리	860-1	지하수펌프실		1	식			
물건	3467	법수면	강주리	860-1	철제선반		1	대			
물건	3468	법수면	강주리	860-1	철제선반		2	대			
물건	3469	법수면	강주리	860-1	철제선반		2	대			
물건	3470	법수면	강주리	860-1	철제선반		1	대			
물건	3471	법수면	강주리	860-1	철제선반		1	대			
물건	3472	법수면	강주리	860-1	출입문(철제)1	H1.2*L11	1	식			
물건	3473	법수면	강주리	860-1	출입문(철제)2	H1, L15	1	식			
물건	3474	법수면	강주리	860-1	클라크용 선반		4	대			
물건	3475	법수면	강주리	860-1	탕비실		1	식			
물건	3476	법수면	강주리	860-1	테스트장 선반		2	대			
물건	3477	법수면	강주리	860-1	현장선반		1	식	화성산업 주식회사	경상남도 합안군 법수면 강주리 860-5	
물건	3478	법수면	강주리	860-1	현장선반		1	식			
물건	3479	법수면	강주리	860-1	현장자바라문		3	대			

경 남 공 보

제2639호

2023. 10. 26.(목)

구분	일련 번호	소재지 (함안군)		지번	물건		수량	단위	소유자		비고
		면	리		지장물명	구조 및 규격			성명	주소	
물건	3480	범수면	강주리	860-1	현장자재적치대		11	대			
물건	3481	범수면	강주리	860-1	호이스트	2.8톤	1	식			
물건	3482	범수면	강주리	860-1	휴게실(등나무)	5*3	1	식			
물건	3483	범수면	강주리	860-5	2층사무실이전비	파티션, 사무가구외	1	식			
물건	3484	범수면	강주리	860-5	2층호이스트		1	대			
물건	3485	범수면	강주리	860-5	CCTV		4	대			
물건	3486	범수면	강주리	860-5	QC사무실이전비	출하장 내	1	식			
물건	3487	범수면	강주리	860-5	SKIVER기		2	대			
물건	3488	범수면	강주리	860-5	가추	7*20(출하장)	140	m ²			
물건	3489	범수면	강주리	860-5	각인기		1	대			
물건	3490	범수면	강주리	860-5	계단(차양막포함)	1.5*9.1	13.65	m ²			
물건	3491	범수면	강주리	860-5	계단(차양막포함)	1.7*11.2	19.04	m ²			
물건	3492	범수면	강주리	860-5	공장2(1층)	식당포함	1320	m ²			
물건	3493	범수면	강주리	860-5	공장2(2층)	사무실포함	920	m ²			
물건	3494	범수면	강주리	860-5	공장동이전비		1	식			
물건	3495	범수면	강주리	860-5	기계실	경량철골구조	10.5	m ²			
물건	3496	범수면	강주리	860-5	농구대	H3.5	1	식			
물건	3497	범수면	강주리	860-5	바닥포장	콘크리트	732	m ²			
물건	3498	범수면	강주리	860-5	반사경		1	개			
물건	3499	범수면	강주리	860-5	배전반(전기시설)	출하장 내	1	식			
물건	3500	범수면	강주리	860-5	사위장		1	식			
물건	3501	범수면	강주리	860-5	선풍기		16	대			
물건	3502	범수면	강주리	860-5	세척기	온수기포함	1	대			
물건	3503	범수면	강주리	860-5	숙소에어컨	벽걸이	5	대			
물건	3504	범수면	강주리	860-5	스카이라이프		2	대			
물건	3505	범수면	강주리	860-5	식당이전비	냉장고, 주방시설 외	1	식			
물건	3506	범수면	강주리	860-5	압축기		1	대			
물건	3507	범수면	강주리	860-5	에어컨	스탠드 대형	1	대			
물건	3508	범수면	강주리	860-5	에어컨	사장실 외 3(스탠드)	4	대			
물건	3509	범수면	강주리	860-5	에어컨	출하장 내 스탠드	1	대			
물건	3510	범수면	강주리	860-5	여자휴게실	탈의실	1	식			
물건	3511	범수면	강주리	860-5	연마기		2	대			
물건	3512	범수면	강주리	860-5	온수기		1	대			
물건	3513	범수면	강주리	860-5	올타리	블럭담장(L28 H1.6)	1	식			

경 남 공 보

제2639호

2023. 10. 26.(목)

구분	일련 번호	소재지 (합안군)		지번	물건		수량	단위	소유자		비고
		면	리		지장물명	구조 및 규격			성명	주소	
물건	3514	법수면	강주리	860-5	울타리	메쉬(L60 H1.6)	1	식	화성산업 주식회사	경상남도 합안군 법수면 강주리 860-5	
물건	3515	법수면	강주리	860-5	자재이전비	각종선반, 적치대,에어컨외	1	식			
물건	3516	법수면	강주리	860-5	장독대	0.7*7.1	4.97	m ²			
물건	3517	법수면	강주리	860-5	전기시설	차단기(7대)	1	식			
물건	3518	법수면	강주리	860-5	전기온수기	출하장 내	1	식			
물건	3519	법수면	강주리	860-5	절단기		3	대			
물건	3520	법수면	강주리	860-5	절단기(야외)		1	대			
물건	3521	법수면	강주리	860-5	집진기대		1	대			
물건	3522	법수면	강주리	860-5	집진기소		1	대			
물건	3523	법수면	강주리	860-5	창고1	경량철골구조	56.16	m ²			
물건	3524	법수면	강주리	860-5	창고2	경량철골구조	130.9	m ²			
물건	3525	법수면	강주리	860-5	창고이전비	각종 문서 외	1	식			
물건	3526	법수면	강주리	860-5	천장에어		3	대			
물건	3527	법수면	강주리	860-5	철대문	1.5*1.5	1	식			
물건	3528	법수면	강주리	860-5	체력단련실이전비	캐비닛, 책자 외	1	식			
물건	3529	법수면	강주리	860-5	캡스		1	식			
물건	3530	법수면	강주리	860-5	파피테스트기	출하장 내	2	식			
물건	3531	법수면	강주리	860-5	폐기물집하장	판넬(13*2)	1	식			
물건	3532	법수면	강주리	860-5	푸쉬기		4	대			
물건	3533	법수면	강주리	860-5	폼번인쇄기		2	대			
물건	3534	법수면	강주리	860-5	폼번인쇄기	출하장 내	1	대			
물건	3535	법수면	강주리	860-5	프레스기	SWAGING기	6	대			
물건	3536	법수면	강주리	860-5	호수절단기	출하장 내	1	식			
물건	3537	법수면	강주리	860-5	화단	0.7*3.3	2.31	m ²			
물건	3538	법수면	강주리	860-5	화장실		1	식			
물건	3539	법수면	강주리	860-5	황금축백	W1.5*H1.5	5	주			
물건	3540	법수면	강주리	860-5	회의실이전비	테이블,의자, 장식장 외	1	식			
물건	3541	법수면	강주리	844	CCTV		1	대			황경철
물건	3542	법수면	강주리	844	가추	4*5	20	m ²			
물건	3543	법수면	강주리	844	감나무	R5*H2	5	주			
물건	3544	법수면	강주리	844	뽕나무	R8*H2.5	1	주			
물건	3545	법수면	강주리	844	터덕	L=4	8	군			
물건	3546	법수면	강주리	844	동산이전비		1	식			
물건	3547	법수면	강주리	844	에어컨		1	대			
물건	3548	법수면	강주리	844	바닥포장	(9*10.8)-5.6	91.6	m ²			

경 남 공 보

제2639호

2023. 10. 26.(목)

구분	일련 번호	소재지 (함안군)		지번	물건		수량	단위	소유자		비고
		면	리		지장물명	구조 및 규격			성명	주소	
물건	3549	범수면	강주리	844	수도시설		1	식			
물건	3550	범수면	강주리	844	장독대	2*2.8	5.6	m ²			
물건	3551	범수면	강주리	844	주택1	5*9	45	m ²			
물건	3552	범수면	강주리	844	주택2	4*7.5	30	m ²			
물건	3553	범수면	강주리	844	축대	1.1*6.6	7.26	m ²			
물건	3554	범수면	강주리	114-3	가추	2.5*5	12.5	m ²			
물건	3555	범수면	강주리	114-3	건사	2.4*1.2	2.88	m ²	황금숙	경남 함안군 범수면 강주2길 169-1	
물건	3556	범수면	강주리	114-3	동산이전비		1	식			
물건	3557	범수면	강주리	114-3	바닥포장		120	m ²			
물건	3558	범수면	강주리	114-3	세면장	3*4	12	m ²			
물건	3559	범수면	강주리	114-3	수도설비		1	식			
물건	3560	범수면	강주리	114-3	아래채	4.2*3.2	13.44	m ²			
물건	3561	범수면	강주리	114-3	어성초	2*2	4	m ²			
물건	3562	범수면	강주리	114-3	위성방송설비		1	식			
물건	3563	범수면	강주리	114-3	주택	(7.4*7)+(4.4*4)	69.4	m ²			
물건	3564	범수면	강주리	114-3	정화조		1	식			
물건	3565	범수면	강주리	114-3	키워	R15*L20	2	주			
물건	3566	범수면	강주리	114-3	감나무1	R35*H6	5	주			
물건	3567	범수면	강주리	114-3	감나무2	R10*H3.5	4	주			
물건	3568	범수면	강주리	114-3	감나무3	R5*H1	1	주			
물건	3569	범수면	강주리	114-3	느티나무	R5*H4	1	주			
물건	3570	범수면	강주리	114-3	두릅	R8*H4	9	주	황금숙	경남 함안군 범수면 강주2길 169-1	
물건	3571	범수면	강주리	114-3	매실	R15*H5	2	주			
물건	3572	범수면	강주리	114-3	뽕나무	R5*H3.5	9	주			
물건	3573	범수면	강주리	114-3	사철나무	L2.5*H1.5	1	군			
물건	3574	범수면	강주리	114-3	산초나무1	W0.5*H0.5	2	주			
물건	3575	범수면	강주리	114-3	산초나무2	W2.5*H3	2	주			
물건	3576	범수면	강주리	114-3	산초나무3	묘목	3	주			
물건	3577	범수면	강주리	114-3	오가피	W1*H1	1	주			
물건	3578	범수면	강주리	114-3	자두	R15*H4	2	주			
물건	3579	범수면	강주리	114-3	포도나무	R3*L2	2	주			
물건	3580	범수면	강주리	114-3	호두나무	R20*H7	1	주			
물건	3581	범수면	강주리	114-3	키워거치대	3.5*6	21	m ²			
물건	3582	범수면	강주리	114-3	평상(철제)	1.5*2.5	3.75	m ²			
물건	3583	범수면	강주리	770	가추1	2*6.3	12.6	m ²			
물건	3584	범수면	강주리	770	가추2	3*4	12	m ²	황말순	함안군 범수면 강주2길 55	
물건	3585	범수면	강주리	770	담장	5*2+2*1.5	1	식			

경 남 공 보

제2639호

2023. 10. 26.(목)

구분	일련 번호	소재지 (합안군)		지번	물건		수량	단위	소유자		비고
		면	리		지장물명	구조 및 규격			성명	주소	
물건	3586	법수면	강주리	770	대문	2*2	1	식			
물건	3587	법수면	강주리	770	동산이전비		1	식			
물건	3588	법수면	강주리	770	바닥포장	7*5	35	m ²			
물건	3589	법수면	강주리	770	수도시설		1	식			
물건	3590	법수면	강주리	770	스카이라이프		1	식			
물건	3591	법수면	강주리	770	주택	(6.3*5)+(7.5*3)	54	m ²			
물건	3592	법수면	강주리	770	기름보일러		1	식			
물건	3593	법수면	강주리	770	정화조		1	식			
물건	3594	법수면	강주리	770	창고1	10.7*3.5	37.45	m ²			
물건	3595	법수면	강주리	770	창고2	3.5*5.5	19.25	m ²			
물건	3596	법수면	강주리	770	철재계단	1*5	1	식			
물건	3597	법수면	강주리	770	하우스	평상포함	1	식			
물건	3598	법수면	강주리	773	관정		1	식			
물건	3599	군북면	유현리	1285	H빔(이전비)		1	식	황초희	경상남도 합안군 군북면 유현리 1285	
물건	3600	군북면	유현리	1285	건사		4	개			
물건	3601	군북면	유현리	1285	냉온풍기	DHP-330MF	1	대			
물건	3602	군북면	유현리	1285	담장	2.0*1.1	2.2	m ²			
물건	3603	군북면	유현리	1285	동산이전비		1	식			
물건	3604	군북면	유현리	1285	목공기계		8	대			
물건	3605	군북면	유현리	1285	밀링		1	대			
물건	3606	군북면	유현리	1285	보루방	드릴링머신	3	대			
물건	3607	군북면	유현리	1285	샤링기		1	대			
물건	3608	군북면	유현리	1285	선반		1	대			
물건	3609	군북면	유현리	1285	선반		7	대			
물건	3610	군북면	유현리	1285	아크용접기		1	대			
물건	3611	군북면	유현리	1285	영업보상		1	식			
물건	3612	군북면	유현리	1285	영업용전기		1	식			
물건	3613	군북면	유현리	1285	용접기		15	대			
물건	3614	군북면	유현리	1285	이전비(사무실)		1	식			
물건	3615	군북면	유현리	1285	지게차		1	대			
물건	3616	군북면	유현리	1285	캐비닛		4	개			
물건	3617	군북면	유현리	1285	컨테이너1	3*7	1	개			
물건	3618	군북면	유현리	1285	컨테이너2	3*6	1	대			
물건	3619	군북면	유현리	1285	컴프레샤		3	대			
물건	3620	군북면	유현리	1285	톱기계		1	대			
물건	3621	군북면	유현리	1285	프레스		1	대			

● **경상남도 고시 제2023-482호**

악양지구 배수개선사업 시행계획 고시

한국농어촌공사 함안지사에서 시행할 경상남도 함안군 범수면 윤내리 외 3개리 일원의 악양지구 배수개선사업에 대하여 농어촌정비법 제9조의 규정에 의하여 시행계획 승인하고 동법 시행령 제82조 규정에 의거 다음과 같이 고시합니다.

2023년 10월 26일

경 상 남 도 지 사

1. 사 업 명 : 악양지구 배수개선사업

2. 위 치 : 함안군 범수면 윤내리 외 3개리 일원

3. 사업목적

- 홍수 발생 시 침수피해를 겪고 있는 농경지에 배수장, 배수로 등 배수시설을 설치하여 농작물 침수피해를 방지 등 영농환경 개선

4. 사 업 량

- 배수장 1개소
 - 악양배수장: $Q=7.0\text{m}^3/\text{s}$ ($\text{Ø}1,000\text{mm}\times 350\text{kw}\times 3\text{대}$)
- 배수로 정비 9조 $L=6.825\text{km}$
- 매립 7.11ha

5. 사 업 비

- 18,672백만원

6. 사업기간

- 2023. 10. ~ 2027. 12.

7. 사업효과

가. 직접효과

- 영농환경개선 및 농경지 침수방지로 농가소득 증대
- 농경지 건담화로 노동생산성 향상 및 토지 이용률 증대

나. 간접효과

- 농산물 증산 등 지역경제 발전효과

8. 사업시행자

- 한국농어촌공사 함안지사장

9. 사용 또는 수용할 토지 등 세목조서 : 불입

10. 관계도서의 비치

- 관계도서는 한국농어촌공사 함안지사
(전화 055-585-7590)에 비치하니 이해관계인은 열람하시기
바랍니다.

[불입]

수용 또는 사용할 토지 세목조서

《토지》약양지구

구분	토지소재지		지번		지목	지적 (㎡)	편입 (㎡)	소유자	주소	비고
	읍·면	리	본	부						
합 계						84,842	15,155			
1	법수	윤내	84	1	답	3,445	3,445	김성화	김해시 장유면 부곡리 805-4 월산마을14단지주공아파트 1401동 1102호	
2	법수	윤내	145	12	답	3,365	3,365	김영근	경상남도 함안군 법수면 석무길 142	
3	법수	윤내	31	26	구	2,626	1,533	국(농림축산식품부)		
4	법수	윤내	199	0	도	51,991	3,247	국(농림축산식품부)		
5	법수	윤내	34	26	구	8,194	3,407	국(농림축산식품부)		
6	법수	윤내	34	51	구	171	42	한국농어촌공사	경기 의왕시 포일동 487	
7	법수	윤내	34	23	도	544	11	국(농림축산식품부)		
8	가야	묘사	515	0	도	182	105	국(농림축산식품부)		
9	법수	윤내	48	13	구	567	-	함안수리조합		
10	법수	윤내	31	20	답	1,995	-	이정훈	부산광역시 서구 망양로175번길 6-5(동대신동2가)	

경 남 공 보

제2639호

2023. 10. 26.(목)

구분	토지소재지		지번		지목	지적 (㎡)	편입 (㎡)	소유자	주소	비고
	읍·면	리	본	부						
11	법수	윤내	31	30	구	72	-	한국농어촌공사	경기 의왕시 포일동 487	
12	법수	윤내	31	23	답	2,721	-	문성복	부산 연제구 거제동 1468-1 거제동월드메르디앙아파트 106동 802호	
13	법수	윤내	31	22	답	2,303	-	문성복	부산 연제구 거제동 1468-1 거제동월드메르디앙아파트 106동 802호	
14	법수	윤내	31	21	답	320	-	김효중	경상남도 함안군 칠원면 용산2길 80 501호(장미아파트)	
15	법수	윤내	34	12	답	570	-	김재수	경상남도 함안군 가야읍 해동길 22 211호 (해동아파트)	
16	법수	윤내	34	11	답	1,054	-	조영희	하동군 금성면 공항리 582-4	
17	법수	윤내	34	10	답	1,128	-	조영희	하동군 금성면 공항리 582-4	
18	법수	윤내	34	9	답	1,807	-	노해영	309	
19	법수	윤내	34	8	답	1,787	-	노해영	309	

수용 또는 사용할 토지 세목조사

《토지》악양지구

구분	토지소재지		지번		지목	지적 (㎡)	편입 (㎡)	소유자	주소	비고
	읍·면	리	본	부						
합 계						24,390	0			
20	법수	윤내	34	48	구	156	-	한국농어촌공사	경기 의왕시 포일동 487	
21	법수	윤내	34	50	구	345	-	한국농어촌공사	경기 의왕시 포일동 487	
22	법수	윤내	34	55	답	68	-	함안군		
23	법수	윤내	41	3	답	1,735	-	한국농어촌공사	경기 의왕시 포일동 487	
24	법수	윤내	40	8	구	1,334	-	국(농림축산식품부)		
25	법수	윤내	41	27	답	1,978	-	임현섭	경상남도 창원시 의창구 중동로 34 104동 1704호 (중동 창원중동 유니시티1단지)	
26	법수	윤내	41	38	답	3,019	-	김동주	가야읍 묘사리 1320	
27	법수	윤내	44	6	구	2,504	-	국(농림축산식품부)		
28	법수	윤내	177	7	답	2,403	-	윤보근	경상남도 창원시 성산구 반지로32번길 3(반지동)	

경 남 공 보

제2639호

2023. 10. 26.(목)

구분	토지소재지		지번		지목	지적 (㎡)	편입 (㎡)	소유자	주소	비고
	읍·면	리	본	부						
29	법수	윤내	34	20	답	1,147	-	주성순	경상남도 함안군 가야읍 새터길 113	
30	법수	윤내	34	53	구	95	-	한국농어촌공사	경기 의왕시 포일동 487	
31	법수	윤내	34	52	구	125	-	한국농어촌공사	경기 의왕시 포일동 487	
32	법수	윤내	34	28	답	1,360	-	안정상	165	
33	법수	윤내	34	27	답	329	-	홍준이	가야읍 산서리 331	
34	법수	윤내	34	56	답	117	-	함안군		
35	법수	윤내	41	58	답	630	-	안양수	309	
36	법수	윤내	41	12	구	2,193	-	국(농림축산식품부)		
37	법수	윤내	41	26	답	1,957	-	한국농어촌공사	경기 의왕시 포일동 487	
38	법수	윤내	41	39	답	2,895	-	이철우	경상남도 창원시 의창구 팔용로424번길 17(팔용동)	

수용 또는 사용할 토지 세목조서

《토지》약양지구

구분	토지소재지		지번		지목	지적 (㎡)	편입 (㎡)	소유자	주소	비고
	읍·면	리	본	부						
합 계						58,620	2,903			
39	법수	윤외	130	43	답	2,023	115	남원만	광주광역시 남구 독립로80번길 7 109동 902호 (백운동 백운휴먼시아 1단지)	
40	법수	윤외	130	44	답	3,765	321	안남수	경상남도 함안군 법수면 석무안길 26	
41	법수	윤내	144	3	답	3,547	176	이숙화	경상남도 함안군 법수면 석무길 163-2	
42	법수	윤내	144	4	답	3,408	156	김명수	경상남도 함안군 법수면 윤내길 54-1	
43	법수	윤내	144	5	답	3,107	129	홍용웅	경상남도 함안군 법수면 윤내1길 45-14	
44	법수	윤내	144	6	답	1,607	66	홍용웅	경상남도 함안군 법수면 윤내1길 45-14	
45	법수	윤내	144	7	답	3,025	123	홍용웅	경상남도 함안군 법수면 윤내1길 45-14	
46	법수	윤내	144	8	답	3,204	128	한종석	1043	
47	법수	윤내	144	10	답	3,894	158	박성순	윤외리 809	
48	법수	윤내	144	11	답	1,993	83	남승우	윤외리185	
49	법수	윤내	144	14	구	612	612	국(농림축산식품부)		

경 남 공 보

제2639호

2023. 10. 26.(목)

구분	토지소재지		지번		지목	지적 (㎡)	편입 (㎡)	소유자	주소	비고
	읍·면	리	본	부						
50	법수	윤내	139	6	도	11,524	62	국(농림축산식품부)		
51	법수	윤내	144	13	구	50	50	국(농림축산식품부)		
52	법수	윤내	144	12	답	2,017	84	홍종석	가야읍 말산리 125-4	
53	법수	윤내	144	22	답	3,369	145	홍종석	1492	
54	법수	윤내	144	21	답	2,843	130	홍종석	가야읍 말산리 125-4	
55	법수	윤내	144	20	답	2,506	116	홍종석	1052	
56	법수	윤내	144	19	답	4,182	166	홍종석	가야읍 말산리 125-4	
57	법수	윤내	144	18	답	1,944	83	이두순	1503	

수용 또는 사용할 토지 세목조사

《토지》 약양지구

구분	토지소재지		지번		지목	지적 (㎡)	편입 (㎡)	소유자	주소	비고
	읍·면	리	본	부						
합 계						45,171	4,619			
41	법수	윤내	144	17	답	2,823	117	조홍제	1050	
42	법수	윤내	144	16	답	2,046	84	조홍제	1050	
43	법수	윤내	144	15	답	2,129	88	성영태	경상남도 창원시 마산회원구 양덕옛2길 58 103동 1506호(양덕동 한일타운)	
44	법수	윤내	144	46	답	2,387	92	한현중	마산시 회원동 68-24	
45	법수	윤내	144	45	답	3,835	148	안양수	부산광역시 강서구 금호순서길 100 (대저2동)	
46	법수	윤내	144	65	도	69	1	함안군		
47	법수	윤내	158	86	구	7,881	1,280	국(농림축산식품부)		
48	법수	윤내	148	5	도	1,226	123	한국농어촌공사	경기도 의왕시 안양관교로 98 (포일동)	
49	법수	윤내	144	64	도	450	21	함안군		
50	법수	윤내	144	44	답	3,697	248	신진옥	부산 서구 부민동3가 76 부민이편한세상 107동 1804호	
51	법수	윤내	144	43	답	1,359	86	신진옥	부산 서구 부민동3가 76 부민이편한세상 107동 1804호	
52	법수	윤내	144	42	답	1,312	197	신진옥	부산 서구 부민동3가 76 부민이편한세상 107동 1804호	

경 남 공 보

제2639호

2023. 10. 26.(목)

구분	토지소재지		지번		지목	지적 (㎡)	편입 (㎡)	소유자	주소	비고
	읍·면	리	본	부						
53	법수	윤내	144	63	구	2,618	1,486	국(농림축산식품부)		
54	법수	윤외	130	50	구	598	503	국(농림축산식품부)		
55	법수	윤외	257	71	구	9,014	21	국(농림축산식품부)		
56	법수	윤내	144	2	답	1,683		박묘선	부산 금정구 금사동 57-4 남미연립 201호	
57	가야	산서	700	231	답	1,922	85	한국농어촌공사	경기 의왕시 포일동 487	
58	가야	산서	704	3	도	32	12	국(국토교통부)		
59	가야	산서	601	2	구	90	27	한국농어촌공사	경기 의왕시 포일동 487	

수용 또는 사용할 토지 세목조사

《토지》약양지구

구분	토지소재지		지번		지목	지적 (㎡)	편입 (㎡)	소유자	주소	비고
	읍·면	리	본	부						
합 계						97,523	3,933			
60	가야	산서	549	0	구	19,122	61	국(농림축산식품부)		
61	가야	산서	1110	0	구	16,598	3	국(농림축산식품부)		
62	가야	산서	550	0	도	32,901	3,869	국(농림축산식품부)		
63	가야	산서	531	4	답	556		남택영	605	
64	가야	산서	530	1	전	1,749		이희문	경상남도 양산시 양주로 94 104동 301호(남부동 양산신도시아파트청어람)	
65	가야	산서	525	11	답	1,302		안치동	가야리 267-3	
66	가야	산서	525	139	답	1,569		조명래	113	
67	가야	산서	525	92	구	50		한국농어촌공사	경기 의왕시 포일동 487	
68	가야	산서	산94	2	임	3,769		박수일	양산시 남부동 602-1 양산신도시아파트청어람 206동 1104호	
69	가야	산서	523	2	전	2,132		최지철	경상남도 의령군 의령읍 의병로23길 6-14	
70	가야	산서	543	0	답	2,590		한인숙	창원시 가음동 14-5 럭키아파트 디동 401호	
71	가야	산서	543	1	답	656		차경호	함안면 북촌리 1058 호명빌라 나동 402호	
72	가야	산서	543	5	답	3,926		차세만	마산시 구암동 282-4	
73	가야	산서	543	6	답	1,419		차세만	마산시 구암동 282-4	
74	가야	산서	543	7	답	699		한국농어촌공사	경기 의왕시 포일동 487	

경 남 공 보

제2639호

2023. 10. 26.(목)

구분	토지소재지		지번		지목	지적 (㎡)	편입 (㎡)	소유자	주소	비고
	읍·면	리	본	부						
75	가야	산서	550	1	구	2,981		국(농림축산식품부)		
76	가야	산서	543	14	답	2,952		조순덕	마산시 회원구 구암동 151-5 영진빌라 101동	
77	가야	산서	543	15	답	2,099		조영옥	경상남도 함안군 가야읍 산서6길 207	
78	가야	산서	543	16	답	453		한국농어촌공사	경기 의왕시 포일동 487	

수용 또는 사용할 토지 세목조사

《토지》악양지구

구분	토지소재지		지번		지목	지적 (㎡)	편입 (㎡)	소유자	주소	비고
	읍·면	리	본	부						
합 계						69,854	1,815			
79	가야	산서	546	10	답	3,567		강환수	경상남도 김해시 대청로 237 108동 602호(삼문동 장유 덕산아내 에코캐슬)	
80	가야	산서	546	11	답	2,467		한국농어촌공사	경기 의왕시 포일동 487	
81	가야	산서	548	0	답	2,764		서경현	거창군 거창읍 상림리 786-1 홍덕에스티시사원아파트 나동 302호	
82	가야	산서	548	1	답	2,119		변숙이	부산 연제구 거제동 1467-1 거제동롯데아파트 103동 1103호	
83	가야	산서	550	2	구	2,836		국(농림축산식품부)		
84	법수	윤내	50	11	구	9,729	1,050	국(농림축산식품부)		
85	법수	윤내	61	11	도	15,115	14	국(농림축산식품부)		
86	법수	윤내	158	84	구	1,699	751	국(농림축산식품부)	울산광역시 중구 우정2길 45 109동 102호 (우정동 우정아이파크)	
87	법수	윤내	50	18	답	2,298		양혜정	경상남도 함안군 가야읍 해동길 22 1310호 (해동아파트)	
88	법수	윤내	50	17	답	2,969		하창재	경상남도 함안군 가야읍 해동길 22 1310호 (해동아파트)	
89	법수	윤내	50	16	답	2,780		하창재	경상남도 진주시 금산면 속사길59번길 7	
90	법수	윤내	50	15	답	3,567		강천수	마산시 내서읍 호계리 348 서광맨션 다동 610호	
91	법수	윤내	50	14	답	3,600		서행수	경상남도 함안군 가야읍 가야15길 26 101동 908호 (남경타운)	

경 남 공 보

제2639호

2023. 10. 26.(목)

구분	토지소재지		지번		지목	지적 (㎡)	편입 (㎡)	소유자	주소	비고
	읍·면	리	본	부						
92	법수	윤내	50	13	답	2,942		한정현	부산 북구 화명동 1170-1 화명동대림타운 302동 1303호	
93	법수	윤내	50	12	답	3,028		황정심	경상남도 창원시 마산회원구 삼호로 151 303동 401호(양덕동 한일타운3차아파트)	
94	법수	윤내	50	10	답	4,020		김희숙	함안군 대산면 옥렬리 308	
95	법수	윤내	50	9	답	1,008		원승주	161	
96	법수	윤내	50	8	답	1,412		윤정숙	가야읍 산서리 339	
97	법수	윤내	50	7	답	1,934		밀성박씨찰방공종중		

수용 또는 사용할 토지 세목조사

《토지》 약양지구

구분	토지소재지		지번		지목	지적 (㎡)	편입 (㎡)	소유자	주소	비고
	읍·면	리	본	부						
합 계						48,148	0			
98	법수	윤내	50	105	답	793		이삼연	가야읍 산서리 314	
99	법수	윤내	50	6	답	3,438		박광진	전라남도 광양시 광장로 112-11 101동403호(중동 태영아파트)	
100	법수	윤내	50	5	답	2,737		문수자	부산광역시 수영구 광일로 49 101동 104호(광안동 비치그린아파트)	
101	법수	윤내	158	22	답	1,643		문수자	부산광역시 수영구 광일로 49 101동 104호(광안동 비치그린아파트)	
102	법수	윤내	158	23	답	2,975		김귀순	부산 수영구 망미동 941-1 로얄베스트피아아파트 2동 303호	
103	법수	윤내	158	24	답	3,012		안정상	165	
104	법수	윤내	158	25	답	2,975		김성호	부산 영도구 대평동2가 67	
105	법수	윤내	158	87	답	2,985		김성호	부산 영도구 대평동2가 67	
106	법수	윤내	158	26	답	2,043		김창한	165	
107	법수	윤내	158	27	답	3,345		김갑기	경상남도 함안군 법수면 부남1길 30	
108	법수	윤내	158	28	답	3,068		김갑기	경상남도 함안군 법수면 부남1길 30	
109	법수	윤내	158	29	답	3,418		김갑기	경상남도 함안군 법수면 부남1길 30	

경 남 공 보

제2639호

2023. 10. 26.(목)

구분	토지소재지		지번		지목	지적 (㎡)	편입 (㎡)	소유자	주소	비고
	읍·면	리	본	부						
110	법수	윤내	158	30	답	1,894		김진규	부산 사상구 모라동 1366-1 무학아파트 1동 704호	
111	법수	윤내	158	31	답	2,063		김진규	부산 사상구 모라동 1366-1 무학아파트 1동 704호	
112	법수	윤내	158	32	답	2,367		조일득	경상남도 창원시 성산구 대정로 142 111동 1401호 (대방동 대방대동아파트)	
113	법수	윤내	158	33	답	1,805		이명수	창원시 상남동 45-1 성원아파트 511동 201호	
114	법수	윤내	158	34	답	4,215		양정태	부산 동래구 명륜동 753 명륜쌍용예가 101동 1601호	
115	법수	윤내	61	18	답	641		김기태	경상남도 함안군 법수면 윤외4길 28-7	
116	법수	윤내	61	17	답	2,731		김기태	경상남도 함안군 법수면 윤외4길 28-7	

수용 또는 사용할 토지 세목조사

《토지》약양지구

구분	토지소재지		지번		지목	지적 (㎡)	편입 (㎡)	소유자	주소	비고
	읍·면	리	본	부						
합 계						56,957	0			
117	법수	윤내	61	16	답	3,028		최순관	경상남도 함안군 법수면 법정로 149-11	
118	법수	윤내	61	15	답	2,982		최순관	경상남도 함안군 법수면 법정로 149-11	
119	법수	윤내	61	14	답	2,238		최순관	경상남도 함안군 법수면 법정로 149-11	
120	법수	윤내	61	13	답	2,331		홍병기	양산시 남부동 601-1 양산신도시쌍용아파트 106동 402호	
121	법수	윤내	61	12	답	3,146		안병용	경상남도 함안군 가야읍 선왕길 503	
122	법수	윤내	50	4	답	2,109		성재상	161	
123	법수	윤내	50	3	답	4,764		공민재	경상남도 함안군 가야읍 산서4길 11	
124	법수	윤내	50	2	답	4,093		한철수	1045	
125	법수	윤내	50	1	답	1,660		정영훈	진주시 상평동 274-1	
126	법수	윤내	158	21	답	3,835		정영훈	진주시 상평동 274-1	
127	법수	윤내	158	20	답	2,843		조익규	울산광역시 동구 화문로 70 101동 706호 (방어동 현대비치아파트)	

경 남 공 보

제2639호

2023. 10. 26.(목)

구분	토지소재지		지번		지목	지적 (㎡)	편입 (㎡)	소유자	주소	비고
	읍·면	리	본	부						
128	법수	윤내	158	19	답	2,817		조익규	울산광역시 동구 화문로 70 101동 706호 (방어동 현대비치아파트)	
129	법수	윤내	158	18	답	2,360		조을규	경상남도 함안군 법수면 윤외리 142	
130	법수	윤내	158	17	답	2,982		이근지	함안면 대산리 891	
131	법수	윤내	158	16	답	3,015		이근지	함안면 대산리 891	
132	법수	윤내	158	15	답	3,779		정창호	경상남도 함안군 칠원면 오곡로 103 110동 602호 (광려천벽산블루밍아파트)	
133	법수	윤내	158	89	답	2,132		신삼범	부산광역시 연제구 거제대로108번길 49 501호(거제동 동성맨션)	
134	법수	윤내	158	14	답	2,975		윤용근	부산광역시 북구 덕천로 182 206동 2203호(만덕동 벽산라인타운)	
135	법수	윤내	158	13	답	3,868		엄기태	경기도 광주시 장지3길 42-5 201호(장지동 행운빌라)	

수용 또는 사용할 토지 세목조사

《토지》 약양지구

구분	토지소재지		지번		지목	지적 (㎡)	편입 (㎡)	소유자	주소	비고
	읍·면	리	본	부						
합 계						51,169	560			
136	법수	윤내	158	12	답	1,940		엄정호	161	
137	법수	윤내	158	11	답	2,033		엄정호	161	
138	법수	윤내	158	10	답	2,185		전정아	창원시 상남동 45-1 성원아파트 512동 1303호	
139	법수	윤내	158	117	잡	423		조인혜	가야읍 도항리 224-4 동신아파트 101동 911호	
140	법수	윤내	149	212	잡	232		조인혜	가야읍 도항리 224-4 동신아파트 101동 911호	
141	법수	윤내	149	268	잡	6		조인혜	가야읍 도항리 224-4 동신아파트 101동 911호	
142	법수	윤내	155	6	구	770	477	국(농림축산식품부)		
143	법수	윤내	139	6	도	11,524	10	국(농림축산식품부)		
144	법수	윤내	154	1	구	83	45	국(농림축산식품부)		
145	법수	윤내	158	86	구	7,881	28	국(농림축산식품부)		
146	법수	윤내	64	2	답	3,742		송상배	경상남도 함안군 가야읍 백새2길 21	

경 남 공 보

제2639호

2023. 10. 26.(목)

구분	토지소재지		지번		지목	지적 (㎡)	편입 (㎡)	소유자	주소	비고
	읍·면	리	본	부						
147	법수	윤내	64	4	답	1,131		송상배	경상남도 함안군 가야읍 백새2길 21	
148	법수	윤내	64	5	답	1,236		송상배	경상남도 함안군 가야읍 백새2길 21	
149	법수	윤내	64	6	답	3,765		송상배	경상남도 함안군 가야읍 백새2길 21	
150	법수	윤내	64	7	답	3,015		송상배	경상남도 함안군 가야읍 백새2길 21	
151	법수	윤내	156	0	답	2,301		이수근	경상남도 함안군 법수면 윤외3길 46	
152	법수	윤내	156	1	답	2,228		이효주	경상남도 김해시 분성로727번길 26-41 302동 901호(지내동 21세기동원아파트)	
153	법수	윤내	156	2	답	3,871		조용중	경상남도 거제시 능포로 87(장승포동)	
154	법수	윤내	156	3	답	2,803		조용민	경상남도 창원시 성산구 대암로 282 104동 1101호(대방동 대방동성아파트)	

수용 또는 사용할 토지 세목조사

《토지》 약양지구

구분	토지소재지		지번		지목	지적 (㎡)	편입 (㎡)	소유자	주소	비고
	읍·면	리	본	부						
합 계						13,421,919	122,715			
155	법수	윤내	156	4	답	2,807		홍용기	경상남도 창원시 마산회원구 내서읍 중리상곡로 114 102동 607호(동신아파트)	
156	법수	윤내	156	5	답	2,731		강해순	경상남도 함안군 법수면 부동길 47	
157	법수	윤내	154	13	답	3,993		조용득	경상남도 함안군 법수면 윤외5길 34	
158	법수	윤내	68	3	답	4,327		최영보	1043	
159	법수	윤내	68	4	답	3,058		권태호	마산시 내서읍 삼계리 290 대동이미지아파트 105동 1204호	
160	법수	윤내	155	5	답	3,319		한종현	경상남도 함안군 법수면 윤내2길 51	
161	법수	윤내	155	4	답	2,119		박성남	경상남도 함안군 가야읍 가야1길 28	
162	법수	윤내	155	3	답	3,455		한용섭	경상남도 함안군 법수면 윤내길 160-2	

경 남 공 보

제2639호

2023. 10. 26.(목)

구분	토지소재지		지번		지목	지적 (㎡)	편입 (㎡)	소유자	주소	비고
	읍·면	리	본	부						
163	법수	윤내	155	2	답	3,537		한용섭	경상남도 함안군 법수면 윤내길 160-2	
164	법수	윤내	155	1	답	4,301		홍광식	161	
165	법수	윤내	154	0	답	2,261		오창호	부산광역시 동래구 연안로51번길 81-3 (안락동)	
166	법수	윤내	154	12	답	3,193		황성옥	경상남도 김해시 해반천로168번길 23 402동 302호 (삼계동 화정마을아이파크가야)	
167	법수	윤내	151	5	구	704	425	국(농림축산식품부)		
168	법수	윤내	139	6	도	11,524	9	국(농림축산식품부)		
169	법수	윤내	150	1	구	60	45	국(농림축산식품부)		
170	법수	윤내	158	86	구	7,881	560	국(농림축산식품부)		
171	법수	윤내	69	2	답	3,418		김찬제	윤외리 639-5	
172	법수	윤내	69	1	답	2,750		한수현	1503	
173	법수	윤내	152	1	답	3,051		한용향	경상남도 함안군 법수면 부동길 9-41	

수용 또는 사용할 토지 세목조사

《토지》 약양지구

구분	토지소재지		지번		지목	지적 (㎡)	편입 (㎡)	소유자	주소	비고
	읍·면	리	본	부						
합 계						6,676,715	60,838			
174	법수	윤내	152	2	답	2,298		권옥임	부산 강서구 대저1동 3690-4	
175	법수	윤내	152	3	답	3,722		박화식	부산 해운대구 우동 993-4 대우마리나 206동 204호	
176	법수	윤내	152	4	답	4,691		이상두	윤외리 188	
177	법수	윤내	152	5	답	4,337		이상두	윤외리 188	
178	법수	윤내	153	0	답	2,258		김종수	창원시 신월동 90 신월주공아파트 306동 506호	
179	법수	윤내	150	10	답	1,921		조현제	윤외리 842	
180	법수	윤내	150	53	답	1,917		조현제	윤외리 842	
181	법수	윤내	150	11	답	1,957		한수현	1503	
182	법수	윤내	150	12	답	529		한종현	1044	
183	법수	윤내	150	13	답	2,734		한종현	1044	

경 남 공 보

제2639호

2023. 10. 26.(목)

구분	토지소재지		지번		지목	지적 (㎡)	편입 (㎡)	소유자	주소	비고
	읍·면	리	본	부						
184	법수	윤내	150	14	답	1,911		이흥규	마산시 구암동 1348-22	
185	법수	윤내	150	15	답	2,003		이병우	경상남도 함안군 가야읍 성내북길 70 102동 1303호 (함안도향대경과미르)	
186	법수	윤내	150	16	답	1,967		박성순	윤외리 809	
187	법수	윤내	150	17	답	1,891		박성순	윤외리 809	
188	법수	윤내	150	18	답	1,107		박성순	윤외리 809	
189	법수	윤내	150	19	답	3,874		김말순	부산광역시 강서구 영강길81번길 34 (명지동)	
190	법수	윤내	150	20	답	1,940		윤봉근	윤외리 842	
191	법수	윤내	150	21	답	4,228		조용철	윤외리 776	
192	법수	윤내	146	3	답	1,676		최인효	경상남도 함안군 법수면 삼익길 32-1	

수용 또는 사용할 토지 세목조서

《토지》 약양지구

구분	토지소재지		지번		지목	지적 (㎡)	편입 (㎡)	소유자	주소	비고
	읍·면	리	본	부						
합 계						3,314,877	30,419			
193	법수	윤내	146	2	답	3,147		윤정숙	161	
194	법수	윤내	146	1	답	2,453		감영이	창원시 신월동 90 신월주공아파트 306동 506호	
195	법수	윤내	151	4	답	4,093		조종래	161	
196	법수	윤내	151	3	답	4,043		조종래	161	
197	법수	윤내	151	2	답	2,463		한상수	경상남도 창원시 마산회원구 내서읍 호원로 361-3 121동 2103호 (코오롱하늘채1차아파트)	
198	법수	윤내	151	1	답	3,617		한만옥	경상남도 함안군 법수면 윤내길 92-14	
199	법수	윤내	150	0	답	2,294		이두순	1503	
200	법수	윤내	150	9	답	3,021		한수현	윤외리 150	
201	법수	윤내	150	8	답	3,051		한수현	1503	
202	법수	윤내	150	7	답	2,304		한종현	경상남도 함안군 법수면 윤내리 1479-1	
203	법수	윤내	150	6	답	4,033		한종현	1479-1	
204	법수	윤내	150	5	답	4,268		홍순원	윤외리 714	

경 남 공 보

제2639호

2023. 10. 26.(목)

구분	토지소재지		지번		지목	지적 (㎡)	편입 (㎡)	소유자	주소	비고
	읍·면	리	본	부						
205	법수	윤내	150	4	답	3,035		이재원	창원시 용호동 63 롯데아파트 3동206호	
206	법수	윤내	150	54	답	2,966		이재용	창원시 사파정동 상남2-1공구 4블럭 성원아파트 511동2002호	
207	법수	윤내	150	3	답	1,976		강다은	경상남도 함안군 군북면 장지1길 79	
208	법수	윤내	150	2	답	3,111		홍기원	윤외리 244	
209	법수	윤내	139	5	구	671	481	국(농림축산식품부)		
210	법수	윤내	139	6	도	11,524	9	국(농림축산식품부)		
211	법수	윤내	142	1	구	2,433	601	국(농림축산식품부)		

수용 또는 사용할 토지 세목조사

《토지》악양지구

구분	토지소재지		지번		지목	지적 (㎡)	편입 (㎡)	소유자	주소	비고
	읍·면	리	본	부						
합 계						1,625,187	14,664			
212	법수	윤내	143	8	답	3,005		조용분	윤외리 809	
213	법수	윤내	143	7	답	3,068		남기봉	부산 사상구 주례동 10-21 반도보라매머드타운 110동 1405호	
214	법수	윤내	143	6	답	3,068		한수현	1503	
215	법수	윤내	143	5	답	3,028		조현래	경상남도 김해시 장유면 변화1로 104 303동602호(젤미마을대동 피렌체앙코르아파트)	
216	법수	윤내	143	4	답	3,117		안양수	부산광역시 강서구 금호순서길 100 (대저2동)	
217	법수	윤내	143	3	답	2,998		안양수	부산광역시 강서구 금호순서길 100 (대저2동)	
218	법수	윤내	143	2	답	1,901		안양수	부산광역시 강서구 금호순서길 100 (대저2동)	
219	법수	윤내	143	1	답	4,165		남승우	윤외리185	
220	법수	윤내	142	12	답	5,348		이필영	경상남도 의령군 정곡면 의합대로 1368-44	
221	법수	윤내	142	11	답	2,734		이필영	경상남도 의령군 정곡면 의합대로 1368-44	
222	법수	윤내	142	10	답	955		이필영	경상남도 의령군 정곡면 의합대로 1368-44	
223	법수	윤내	142	9	답	1,980		이필영	경상남도 의령군 정곡면 의합대로 1368-44	

경 남 공 보

제2639호

2023. 10. 26.(목)

구분	토지소재지		지번		지목	지적 (㎡)	편입 (㎡)	소유자	주소	비고
	읍·면	리	본	부						
224	법수	윤내	142	8	답	2,036		한철수	1045	
225	법수	윤내	142	7	답	2,063		한철수	1045	
226	법수	윤내	142	6	답	2,301		성영한	경상남도 창원시 성산구 대암로 253 111동 503호(성주동 프리빌리지아파트)	
227	법수	윤내	142	5	답	2,340		칠원윤씨대언공후양 성당과윤산문중회	윤외리 707	
228	법수	윤내	142	4	답	3,752		이민우	윤외리	
229	법수	윤내	142	3	답	2,122		구본철	1189	
230	법수	윤내	142	2	답	4,562		정태용	마산시 월영동 704-1 현대아파트 103동 1201호	

수용 또는 사용할 토지 세목조사

《토지》 약양지구

구분	토지소재지		지번		지목	지적 (㎡)	편입 (㎡)	소유자	주소	비고
	읍·면	리	본	부						
합 계						785,322	7,332			
231	법수	윤내	138	1	답	2,873		이희형	울산광역시 북구 정자동 3 아진비치아파트 에이-514	
232	법수	윤내	138	2	답	4,284		이희형	울산광역시 북구 산하중앙3로 142 102동 2002호 (산하동 울산 블루마시티 서희스타힐스 블루원아파트)	
233	법수	윤내	138	3	답	2,608		홍순정	경상남도 함안군 법수면 석무길 67-20	
234	법수	윤내	138	4	답	1,911		김영록	김해시 대동면 초정리 612-1	
235	법수	윤내	139	1	답	3,375		이순임	윤외리 783	
236	법수	윤내	139	2	답	2,979		배병일	윤외리 534-1	
237	법수	윤내	139	3	답	2,036		강부엽	부산 북구 화명동 1170-1 화명동대림타운 406동 306호	
238	법수	윤내	139	4	답	3,917		안선준	윤외리 177	
239	법수	윤내	140	1	답	3,666		한구환	경상남도 함안군 법수면 윤내리 1482	
240	법수	윤내	140	2	답	2,245		설복순	부산 사하구 하단동 517-52	

경 남 공 보

제2639호

2023. 10. 26.(목)

구분	토지소재지		지번		지목	지적 (㎡)	편입 (㎡)	소유자	주소	비고
	읍·면	리	본	부						
241	법수	윤내	140	3	답	2,985		조정화	경상남도 창원시 마산회원구 양덕옛2길 16 111동 1305호(양덕동 우성아파트)	
242	법수	윤내	140	4	답	3,921		조상래	경상남도 창원시 의창구 평산로127번길 9(중동)	
243	법수	윤내	140	5	답	1,613		설추아	경상남도 창원시 의창구 용호동 62 롯데아파트 206-201	
244	법수	윤내	140	6	답	2,364		안영철	합천군 적중면 죽고리 475-2	
245	법수	윤내	141	1	답	3,977		정연희	진해시 근화동 25-3 보문빌라 705호	
246	법수	윤내	141	2	답	3,018		이성연	경상남도 함안군 가야읍 가야15길 26 101동 1105호 (남경타운)	
247	법수	윤내	141	3	답	3,018		조석현	경상남도 김해시 월산로 82-62 101동 1802호(부곡동 석봉마을대동아파트)	
248	법수	윤내	141	4	답	3,070		방수근	윤외리686	
249	법수	윤외	37	4	구	816	480	국(농림축산식품부)		

수용 또는 사용할 토지 세목조사

《토지》약양지구

구분	토지소재지		지번		지목	지적 (㎡)	편입 (㎡)	소유자	주소	비고
	읍·면	리	본	부						
합 계						365,323	3,426			
250	법수	윤외	37	3	도	955	9	국(농림축산식품부)		
251	법수	윤외	26	1	구	10,215	227	국(농림축산식품부)		
252	법수	윤외	34	2	답	2,572		류순자	부산 부산진구 부암동 500 화승삼성아파트 7동 2406호	
253	법수	윤외	34	3	답	730		류순자	부산 부산진구 부암동 500 화승삼성아파트 7동 2406호	
254	법수	윤외	35	1	답	2,310		한대섭	윤내리 1052	
255	법수	윤외	35	2	답	3,402		한선미	마산시 합성동 694-1 무학아파트 마동 315호	
256	법수	윤외	35	3	답	3,015		이숙화	경상남도 함안군 법수면 석무길 163-2	
257	법수	윤외	36	1	답	3,031		이숙화	경상남도 함안군 법수면 석무길 163-2	

경 남 공 보

제2639호

2023. 10. 26.(목)

구분	토지소재지		지번		지목	지적 (㎡)	편입 (㎡)	소유자	주소	비고
	읍·면	리	본	부						
258	법수	윤외	36	2	답	3,005		김영환	경상남도 함안군 가야읍 산서8길 64-2	
259	법수	윤외	36	3	답	3,061		안상환	236	
260	법수	윤외	37	1	답	1,326		안상환	236	
261	법수	윤외	37	2	답	1,739		홍남경	경상남도 창원시 마산합포구 오동서6길 41-1(중성동)	
262	법수	윤외	39	1	답	653		김강제	경상남도 함안군 법수면 윤외4길 89	
263	법수	윤외	39	2	답	2,195		홍종한	윤내리 1031-6	
264	법수	윤외	39	3	답	3,240		윤수경	부산 사상구 업공동 680-2 업공동쌍용스윗닷홈 103동 802호	
265	법수	윤외	41	1	답	3,286		김성환	울산광역시 북구 달천로 50 111동 102호(달천동 달천아이파크1차))	
266	법수	윤외	41	2	답	3,031		신중효	235	
267	법수	윤외	33	2	답	2,937		차세구	경상남도 함안군 법수면 대법로 215	
268	법수	윤외	33	3	답	1,810		이수철	경기 부천시 남구 심곡동 702-15	

수용 또는 사용할 토지 세목조사

《토지》약양지구

구분	토지소재지		지번		지목	지적 (㎡)	편입 (㎡)	소유자	주소	비고
	읍·면	리	본	부						
합 계						156,405	1,595			
269	법수	윤외	32	0	답	2,967		이수철	경기도 부천시 남구 심곡동 702-15	
270	법수	윤외	31	0	답	2,040		김일광	마산시 내서읍 호계리 554-5	
271	법수	윤외	30	0	답	2,389		임필자	경상남도 함안군 법수면 대법로 227	
272	법수	윤외	29	0	답	2,082		강용제	창원시 도계동 94브룩 1노트 보금아파트 210	
273	법수	윤외	28	0	답	2,636		강용제	창원시 도계동 94브룩 1노트 보금아파트 210	
274	법수	윤외	27	0	답	2,259		임필자	경상남도 함안군 법수면 대법로 227	
275	법수	윤외	26	0	답	3,601		양진석	부산광역시 강서구 명지오션시티11로 22 115동 103호(명지동 두산위브포세이든)	

경 남 공 보

제2639호

2023. 10. 26.(목)

구분	토지소재지		지번		지목	지적 (㎡)	편입 (㎡)	소유자	주소	비고
	읍·면	리	본	부						
276	법수	윤외	40	1	답	3,630		홍순간	경상남도 김해시 해반천로 280 108동 1104호(삼계동 삼계 서희스타힐스)	
277	법수	윤외	40	2	답	2,490		임무연	김해시 내동 1125-2 경원마을건영아파트 307동 1103호	
278	법수	윤외	40	3	답	2,852		안정호	경상남도 함안군 법수면 석무길 137	
279	법수	윤외	42	1	답	3,037		진은정	부산 사하구 다대동 1629 다대동롯데캐슬몰운대아파트 404동 1802호	
280	법수	윤외	26	1	구	10,215	207	국(농림축산식품부)		
281	법수	윤내	142	1	구	2,433	345	국(농림축산식품부)		
282	법수	윤내	141	5	도	8	2	함안군		
283	법수	윤내	142	14	도	145	75	함안군		
284	법수	윤내	139	6	도	11,524	9	국(농림축산식품부)		
285	법수	윤내	158	86	구	7,881	862	국(농림축산식품부)		
286	법수	윤내	144	65	도	69	15	함안군		
287	법수	윤내	154	72	답	295	80	경상남도		

수용 또는 사용할 토지 세목조사

《토지》 약양지구

구분	토지소재지		지번		지목	지적 (㎡)	편입 (㎡)	소유자	주소	비고
	읍·면	리	본	부						
합 계						46,926	0			
288	법수	윤외	97	3	답	2,959		조명자	가야읍 말산리 103 대송아파트 가동 408호	
289	법수	윤내	141	4	답	3,070		방수근	윤외리686	
290	법수	윤내	142	2	답	4,562		정태웅	마산시 월영동 704-1 현대아파트 103동 1201호	
291	법수	윤내	144	45	답	3,835		안양수	부산광역시 강서구 금호순서길 100 (대저2동)	
292	법수	윤내	144	66	도	44		함안군		
293	법수	윤내	144	59	답	2,164		이찬구	경상남도 함안군 가야읍 가야20길 30 비동 201호 (진그린빌)	
294	법수	윤내	150	51	도	1,157		국(농림축산식품부)		
295	법수	윤내	150	2	답	3,111		홍기원	윤외리 244	

구분	토지소재지		지번		지목	지적 (㎡)	편입 (㎡)	소유자	주소	비고
	읍·면	리	본	부						
296	법수	윤내	150	21	답	4,228		조용철	윤외리 776	
297	법수	윤내	154	23	도	1,174		국(농림축산식품부)		
298	법수	윤내	154	3	창	20,622		가야농업협동조합	경상남도 함안군 가야읍 함안대로 543	

● **경상남도 고시 제2023-483호**

지방어항(진촌항) 지정 해제 고시

「어촌·어항법」 제17조 제4항 및 제7항의 규정에 따라 지방어항(진촌항) 지정 해제를 다음과 같이 고시합니다.

2023년 10월 26일

경 상 남 도 지 사

1. 어항의 명칭·종류·위치·구역 및 지정해제사유

- 어항의 명칭 : 진촌항
- 어항의 종류 : 지방어항
- 어항의 위치 : 경남 통영시 사랑면 금평리 사랑도 일원
- 어항의 구역 : 고동산 밑의 진축부락 최남단 돌출부와 대안 정서쪽 돌출부와 연결한 선내구역
- 지정해제사유 : 「항만법」 시행령 제3조 개정에 따른 지방관리연안항 신규 지정

2. 지정권자 : 경상남도지사

3. 어항관리청 : 통영시장

● **경상남도 고시 제2023-484호**

공유수면 점용·사용 변경허가(기간연장) 고시

「공유수면 관리 및 매립에 관한 법률」 제8조제4항 규정에 따라 다음과 같이 공유수면 점용·사용 변경(기간연장) 허가를 하였기에 같은 법 제8조제6항에 따라 이를 고시합니다.

2023년 10월 26일

경 상 남 도 지 사

1. 허가번호 및 허가연월일

- 허가번호 : 제2023-15호(통영)
- 허가연월일 : 2023년 10월 13일

2. 점용·사용의 목적

- 해수 인입관 설치

3. 점용·사용의 장소

- 통영시 미수동 946-10번지 지선 공유수면

4. 점용·사용의 면적 및 기간

- 면 적 : 120㎡[해수 인입관(직경 200mm) 1개]
- 기 간 : 2023. 10. 14. ~ 2028. 10. 13.

5. 점용·사용 변경허가를 받은 자의 성명·주소

- 성 명 : (주)부광엘에프 대표이사 최○중
- 주 소 : 경남 통영시 미우지5길 ○○

● 경상남도 고시 제2023-485호

공유수면 점용·사용 변경허가(기간연장) 고시

「공유수면 관리 및 매립에 관한 법률」 제8조제4항 규정에 따라 다음과 같이 공유수면 점용·사용 변경 허가를 하였기에 같은 법 제8조제6항에 따라 이를 고시합니다.

2023년 10월 26일

경 상 남 도 지 사

1. 허가번호 및 허가연월일

- 허가번호 : 제2023-16호(통영)
- 허가연월일 : 2023년 10월 16일

2. 점용·사용의 목적

- 어선접안용 부잔교 설치

3. 점용·사용의 장소

- 통영시 미수동 936번지 지선 공유수면

4. 점용·사용의 면적 및 기간

- 면 적 : 486.2㎡(직접 206.6㎡, 간접 279.6㎡)
- 기 간 : 2023. 10. 17. ~ 2026. 10. 16.

5. 점용·사용 변경허가를 받은 자의 성명·주소

- 성 명 : 미수1동어촌계장 조○만
- 주 소 : 경남 통영시 미수로 ○○○

● 경상남도 고시 제2023-486호

공유수면 점용·사용 변경허가(기간연장) 고시

「공유수면 관리 및 매립에 관한 법률」 제8조제4항 규정에 따라 다음과 같이 공유수면 점용·사용 변경 허가를 하였기에 같은 법 제8조제6항에 따라 이를 고시합니다.

2023년 10월 26일

경 상 남 도 지 사

1. 허가번호 및 허가연월일

- 허가번호 : 제2023-17호(통영)
- 허가연월일 : 2023년 10월 19일

2. 점용·사용의 목적

- 어선접안용 부잔교 설치(공익목적 비영리사업으로 직접사용)

3. 점용·사용의 장소

- 통영시 미수동 950번지 지선 공유수면

4. 점용·사용의 면적 및 기간

- 면 적 : 540㎡(직접 354㎡, 간접 186㎡)
- 기 간 : 2023. 10. 22. ~ 2026. 10. 21.

5. 점용·사용 변경허가를 받은 자의 성명·주소

- 성 명 : 미수1동어촌계장 조○만
- 주 소 : 경남 통영시 미수로 ○○○

공 고

● 경상남도 공고 제2023-1886호

문화재수리업자 행정처분(사전통지) 공시송달 공고

「문화재수리 등에 관한 법률」 제49조에 따라 행정처분(사전통지)하고 이 사실을 문화재수리업자에게 통지하려 하였으나 폐문부재 및 이사불명 등의 사유로 반송되어 송달이 불가하므로 「행정절차법」 제14조 제4항에 따라 공시송달 공고합니다.

2023년 10월 26일

경 상 남 도 지 사

□ 사전통지 내역

- 가. 통 지 일 : 2023. 10. 26.(목)
- 나. 의견제출일 : 2023. 10. 30.(월) ~ 2023. 11. 10.(금)
- 다. 업체별 처분내역

업 체 명 (대표자)	업 종	소재지	위 반 내 용	관련법령	처분내용
풍정 (허재간)	보수단청업 (01-17-0039)	경상남도 함양군 함양읍 함양로 1147	문화재수리업 등록요건 미달 4차 위반 (기술자 1명 미달)	문화재수리법 제49조제1항4호	영업정지 6개월

● 경상남도 공고 제2023-1899호

매장문화재 공고

1. 관련근거

- 「매장문화재 보호 및 조사에 관한 법률」 제22조
- 「매장문화재 보호 및 조사에 관한 법률 시행령」 제25조

2. 경남 진주시 대평면 대평리 751-1 일원 진주 대평리 남강댐 수몰지구 내 옥방 1지구 선사유적에서 출토된 매장문화재에 대하여 아래와 같이 공고하니 소유권 주장자는 90일 이내에 해당문화재의 소유자임을 증명하는 정당한 근거를 제시하여 주시기 바랍니다.

2023년 10월 26일

경 상 남 도 지 사

유적명 (발굴허가번호)	유물명 및 수량	조사지역	조사기간	조사기관	보 관 처
진주 대평리 남강댐 수몰지구 내 옥방 1지구 선사유적 (1999-0022)	적색마연 발 등 1,633점	경남 진주시 대평면 대평리 751-1 일원	1998.2.13.-1998.6.30. 1999.3.10.-1999.8.21.	(재)삼강문화재 연구원	(재)삼강문화재 연구원

- 제 출 처

경상남도 창원시 의창구 중앙대로 300 경상남도 문화유산과

(☎ 055-211-4575~6/팩스 055-211-4559/담당자 이메일 : ksh7777@korea.kr)

※ 출토유물현황은 경상남도 대표누리집 < 분야별정보 > 문화관광체육 < 자료실에 게시

● **경상남도 공고 제2023-1911호**

경상남도 건축물 미술작품 심의결과 공고

「경상남도 문화예술진흥조례」 제30조 규정에 따라 2023년 제12회 경상남도 건축물 미술작품 심의결과를 다음과 같이 공고합니다.

2023년 10월 26일

경 상 남 도 지 사

경상남도 건축물 미술작품 심의결과

심의 번호	위 치 (건축주)	건 물 명 (건물용도)	미술작품		심의 결과
			종류	작 품 명	
1	거창군 거창읍 대평리 1021-4번지 일원 [㈜이에스산업개발]	거창 ES아프리오움 (주상복합)	조각	생성-순환	조건부 가결
2	진주시 신진주역세권 도시개발사업지구 A-2BL [비오엠건설(주) 김성일]	덕진 진주의 봄 프리미엄 (공동주택)	조각	기억의 창	조건부 가결
3	창원시 마산회원구 합성2동 262-1번지 일원 [합성2구역 주택재개발정비사업조합]	창원 두산위브 더 센트럴 (공동주택)	조각	빛의 노래	가 결
4	양산시 상북면 석계리 57-1번지 일원 [(주)고향의봄 배재훈 외 1]	두산위브 더 제니스 양산 (공동주택)	조각	틈으로부터 피어나는 희망	부 결
5			조각	간혀있던 소망	부 결

● 경상남도 공고 제2023-1917호

후원방문판매업자 등록변경 신고 공고

「방문판매 등에 관한 법률」 제27조제1호의 규정에 따라 후원방문판매업자 등록변경 신고사항을 다음과 같이 공고합니다.

2023년 10월 26일

경 상 남 도 지 사

1. 대상 및 내용

상 호	등록번호	대표자	유형	변경사항	적용일
엑소바이옴코리아 루이첼지점	경남2023-제44호	권미경	소재지 변경	(변경 전)경상남도 양산시 동면 내송큰들로 73, 402동 405호(사송터샵테시앙 4단지) (변경 후)경상남도 양산시 동면 내송내안2길 9, 302호	2023. 9. 19.
네이처에이드	경남2020-제16호	이주원	상호 변경	(변경 전)인셀덤 (변경 후)네이처에이드	2023. 10. 11.
주식회사 파나티스	경남2023-제137호	천세훈	소재지 변경	(변경 전)서울시 강남구 테헤란로20길 19, 628호(역삼동, 엘지에클라트) (변경 후)경상남도 김해시 가야로 164, 702호 (삼계동)	2023. 10. 16.

2. 처리근거 : 「방문판매 등에 관한 법률」 제27조제1호, 같은 법 시행규칙 제20조

3. 문 의 처 : 우) 51154, 경상남도 창원시 의창구 중앙대로 300 경남도청 경제인력과 ☎ 055-211-3354)

● 경상남도 공고 제2023-1928호

경상남도 지정문화재 지정사항 정비(정정) 행정예고

「경상남도 문화재보호 조례」 제4조 및 제16조에 따라 문화재위원회 심의에 앞서 경상남도 기념물 「양산 통도사」의 원활한 보존 관리를 위해 지정사항을 정비(정정)하고자 아래와 같이 예고하오니 동 문화재 지정사항 정비(정정)와 관련하여 의견이 있으신 분은 경상남도 또는 양산시로 의견을 제출하여 주시기 바랍니다.

2023년 10월 26일

경 상 남 도 지 사

1. 지정 예고 : 경상남도 공보

2. 예고 내용 : 경상남도 지정문화재 지정사항 정비(정정) 예고(세부내용 조서 별지 참조)
- 대상문화재 : 경상남도 기념물 「양산 통도사」

3. 예고 기간 : 공고일로부터 30일

4. 의견제출기간 : 공고일로부터 30일 이내

5. 연 락 처

- 경상남도 문화유산과

경상남도 창원시 의창구 중앙대로 300

(전화 055-211-4575~4576 팩스 055-211-4559)

- 양산시 문화관광과

경상남도 양산시 중앙로 39 (남부동)

(전화 055-392-3553 팩스 055-392-2549)

6. 기타 사항

- 의견제출 양식은 따로 없으며 의견, 신청자의 주소 및 연락처, 성명과 당해 문화재의 명칭 및 의견을 표시하면 됩니다.

경 남 공 보

제2639호

2023. 10. 26.(목)

- 붙임** 1. 경상남도 지정문화재 지정사항 정비(정정) 예정 조서 1부
 2. 경상남도 지정문화재 지정사항 정비(정정) 예정 사유 1부

1. 경상남도 지정문화재 지정사항 정비(정정) 예정 조서

- 대상문화재 : 경상남도 기념물 「양산 통도사」 (2018. 1. 4. 지정)
- 소재지 : 경남 양산시 하북면 지산리 산83-60 외
- 관리단체 : 양산 통도사
- 정정사항 : 지정구역 정정(면적 표기 오류 및 지번 누락 등)
 - 당초 지정 53,518㎡ → 정정(변경) 지정 95,512㎡

문화재명	지정구역									
	소재지	지번	지목	지적면적 (단위:㎡)	지정면적(단위:㎡)		소유자			
					당초	정정(변경)	주소	성명		
양산 통도사	계			14,548,988	53,518	95,512				
	양산시 하북면 지산리	산83-60	임	516,169	23,271	23,661	경남 양산시 하북면 통도사로 108	양산 통도사		
		583	종	29,455	-	29,455				
		582	종	1,742	-	1,742				
		581	종	1,488	-	1,488				
		256	임	1,732	365	370				
		256-1	대	195	-	195				
		257	임	182	-	182				
		259-4	대	2,129	-	2,129				
		259-3	전	344	5	5				
		259-5	전	506	95	97				
		259-2	대	443	-	443				
		258	대	1,987	-	1,987				
		산90	구	27,644	388	403				국(산림청)
		254	임	985	458	467			경남 양산시 하북면 통도사로 108	양산 통도사
	860	도	893	-	893		국(건설부)			
	588-1	종	4,542	56	55	경남 양산시 하북면 통도사로 108	양산 통도사			
	847	천	127,075	17,616	17,616					
	산83-1	임	13,828,518	11,264	11,365					
	585	종	516	-	516					
584	종	2,443	-	2,443						

2. 경상남도 지정문화재 지정사항 정비(정정) 예정 사유

- 당초 지정된 도 기념물 양산 통도사의 지정구역(면적) 오류 및 지면 누락 등이 확인되어 동 문화재의 지정구역 지정사항을 정비(정정)하고자 함.

[붙임] 도 기념물 양산 통도사 문화재 지정구역 지형도면

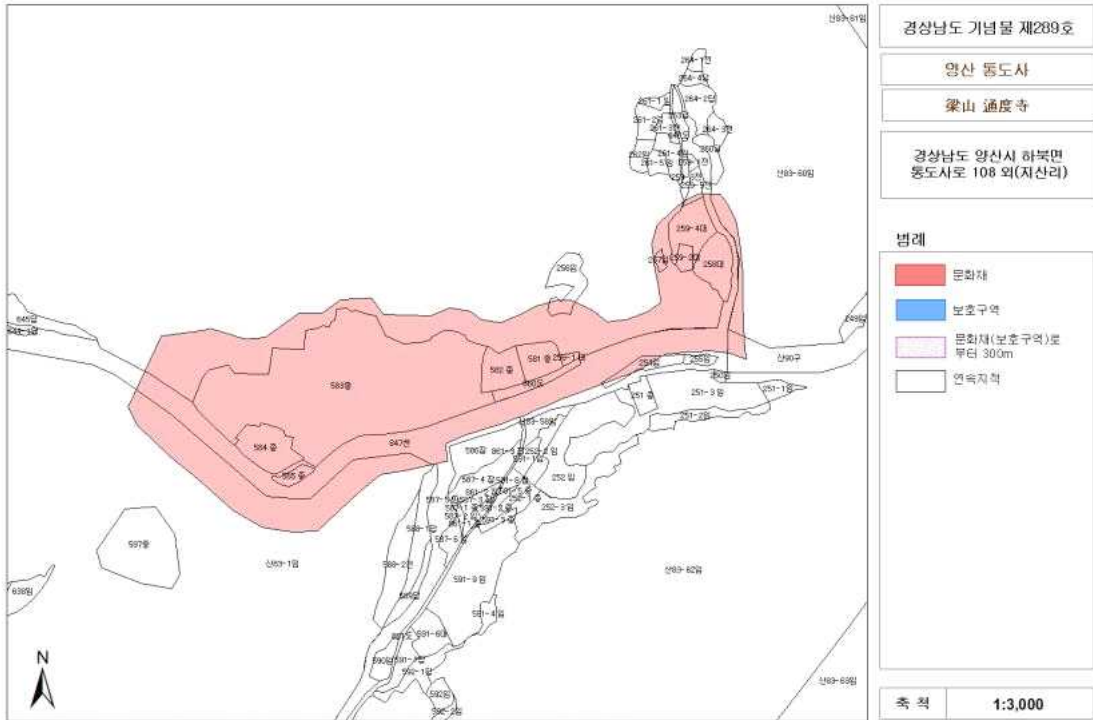

본 도면은 실제현황과 차이가 있을수 있으므로 충분히 유의하여 참고하십시오. 잘못된 사용에 대한 책임은 사용자의 몫입니다.

● 경상남도 공고 제2023-1932호

부동산개발업 등록말소 공고

「부동산개발업의 관리 및 육성에 관한 법률」 제15조제1항에 따라 부동산개발업을 등록 말소 하였기에 같은 법 제15조제2항에 따라 다음과 같이 공고합니다.

구분	상 호 (대표자의 성명)	등록(말소) 연월일	등록번호	영업소 소재지	비고
등록말소	주식회사 엘알디 (신완식)	2023. 10. 25.	경남230005	경남 창원시 성산구 동산로220번길 23, 5층	'23. 10. 24. 폐업신고

2023년 10월 26일

경 상 남 도 지 사

알 림

● **창원시 고시 제2023-192호**

창원도시관리계획(도로) 결정(변경) 및 지형도면 고시

창원시 마산합포구 서성동 일원의 도시관리계획에 대하여 「국토의 계획 및 이용에 관한 법률」 제30조 및 같은 법 시행령 제25조에 따른 도시관리계획(도로) 결정(변경) 사항과, 같은 법 제32조 및 「토지이용규제기본법」 제8조에 따라 작성된 지형도면에 대하여 아래와 같이 고시하오니, 일반 및 이해관계인은 관계도서를 열람하시기 바랍니다.

2023년 10월 26일

창 원 시 장

1. 도시관리계획(도시계획시설:도로) 결정(변경) 조서

가. 도로

1) 도로 결정(변경) 조서

구분	지구별	규 모				기능	연장 (m)	기점	종점	사용 형태	주 요 경과지	최 초 결정일	비고
		등급	류별	번호	폭원 (m)								
기정	마 산 합포구	소로	2	345	8	국지 도로	192	소로 1-40	소로 1-40	일반 도로	-	창원시고시 제2021-350호 (2021.12.30.)	공원13 중복결정
변경	마 산 합포구	소로	2	345	8	국지 도로	31	소로 1-40	문화공원13 서측경계	일반 도로	-	창원시고시 제2021-350호 (2021.12.30.)	공원13 중복결정
신설	마 산 합포구	소로	2	347	8	국지 도로	174	소로 1-40	소로 2-345	일반 도로	-	-	공원13 중복결정

2) 도로 결정(변경) 사유서

변경전 도로명	변경후 도로명	결 정 내 용	변 경 사 유
소로2-345	소로2-345	<ul style="list-style-type: none"> ■선형변경 - 연장(L) = 192m → 31m (감 161m) 	<ul style="list-style-type: none"> ■문화공원 조성에 따른 관습로 폐쇄로 인한 접근로 개선을 위한 도로 선형 변경
-	소로2-347	<ul style="list-style-type: none"> ■노선신설 - 폭원(B) = 8m - 연장(L) = 174 	<ul style="list-style-type: none"> ■문화공원 조성에 따른 현황측량 결과 반영 및 관습로 폐쇄로 인한 접근로 개선을 위한 도로 신설

2. 관련도면 : 실읍생략(창원시청 도시계획과 및 푸른도시사업소 공원녹지과에 비치)

※ 지형도면은 토지이음(<http://eum.go.kr>)에서 열람 가능함

3. 기타 자세한 사항은 창원시 도시계획과(☎055-225-4121) 및 푸른도시사업소 공원녹지과(☎055-225-7021)로 문의하시기 바랍니다.

● **창원시 고시 제2023-194호**

창원도시계획시설(근린공원:반송공원) 공원조성계획 결정(변경) 및 지형도면 고시

건설부 고시 제1974-272호(1974.08.14.)에 의거 최초 결정 고시된 도시계획시설(근린공원:반송)에 대하여 「국토의 계획 및 이용에 관한 법률」 제30조 및 「도시공원 및 녹지 등에 관한 법률」 제16조의2 규정에 따라 공원조성계획을 결정(변경)하고 「국토의 계획 및 이용에 관한 법률」 제32조 및 같은 법 시행령 제27조와 「토지이용규제 기본법」 제8조 및 같은 법 시행령 제7조의 규정에 따라 지형도면을 고시하니, 일반인 및 이해관계인은 관계도서를 열람하시기 바랍니다.

2023년 10월 26일

창 원 시 장

1. 도시관리계획(근린공원:반송공원) 결정 조서

가. 공간시설

○ 공원 결정조서 (변경없음)

구 분	도면표시 번 호	공 원 명	시설의 종 류	위 치	면 적(m ²)			최 초 결정일	비고
					기정	변경	변경후		
변경	41	반송공원	근린공원	성산구 반송동 산45-4 일원	612,986.0	-	612,986.0	건설부고시 제1974-272호 (1974.08.14)	

경 남 공 보

제2639호

2023. 10. 26.(목)

2. 공원조성계획 결정(변경) 조서

가. 공원조성계획 총괄표

○ 총괄표

구 분	시 설 면 적 (㎡)			구성비(%)		비 고
	기 정	변 경(증·감)	변 경 후	기정	변경	
총 면 적	612,986.0	-	612,986.0	100.0	100.0	
공 원 시 설	101,130.3	-	101,130.3	16.4	16.4	
조 경 시 설	조 경 시 설	27,589.3	감) 955	4.5	4.4	
	휴 양 시 설	24,475.0	-	4.0	4.0	
	유 회 시 설	293.0	-	0.1	0.1	
	운 동 시 설	13,491.0	-	2.2	2.2	
	편 익 시 설	713.0	-	0.1	0.1	
	관 리 시 설	10,603.0	증) 955	1.7	1.8	
	도 로 및 광 장	23,966.0	-	3.9	3.9	
녹 지	511,855.7	-	511,855.7	83.6	83.6	

○ 공원조성계획 결정(변경) 사유서

도 면 표시번호	시설명	변 경 내 용	변 경 사 유
41	반송공원	<ul style="list-style-type: none"> • 조경시설 27,589.3㎡ → 26,634.3㎡ (감 955㎡) • 관리시설 10,603.0㎡ → 11,558.0㎡ (증 955㎡) 	<ul style="list-style-type: none"> • 주민민원사항을 반영한 공원시설 변경 (구역계 및 공원면적 변경없음)

나. 세부 공원시설 결정(변경)조서

1) 세부시설 결정 조서 【변경】

기능	구분	시설 번호	시 설 명	위 치	부지면적 (㎡)	건 축 면 적		비 고
						바닥면적	연면적	
	기정	총 면 적			612,986.0	147	224	변경없음
조경 시설	기정	소 계			27,589.3	-	-	
	변경				26,634.3			감) 955
	기정	1-1	잔디밭	퇴촌동 989일원	5,316	-	-	
	기정	1-2	잔디밭	반송동 250일원	540	-	-	
	기정	1-3	잔디밭	반송동 503-3일원	2,311	-	-	
	변경		잔디밭	반림동 26-1	1,356	-	-	감) 955
	기정	1-8	잔디밭	반송동 288-2일원	2,168	-	-	

경 남 공 보

제2639호

2023. 10. 26.(목)

기능	구분	시설 번호	시 설 명	위 치	부지면적 (㎡)	건 축 면 적		비고	
						바닥면적	연면적		
조경 시설	기정	1-9	잔디밭	반송동 287일원	597	-	-		
	기정	1-10	잔디밭	반송동 산30-1일원	684	-	-		
	기정	1-11	잔디밭	반송동 산36일원	2,230	-	-		
	기정	1-12	잔디밭	반송동 산44-2일원	1,342	-	-		
	기정	1-13	조경휴게지	반송동 250일원	89	-	-		
	기정	1-14	임간휴게지	반송동 산2-3일원	53	-	-		
	기정	1-15	임간휴게지	반송동 산3-2일원	62	-	-		
	기정	1-16	임간휴게지	반송동 산45-4일원	125	-	-		
	기정	1-17	임간휴게지	반송동 산45-4일원	50	-	-		
	기정	1-18	임간휴게지	퇴촌동 산140-2일원	48	-	-		
	기정	1-19	임간휴게지	퇴촌동 산140-4일원	83	-	-		
	기정	1-20	임간휴게지	퇴촌동 산140-4일원	66	-	-		
	기정	1-21	조경휴게지	반송동 200일원	1,397	-	-		
	기정	1-22	관상용식수대	반송동 198일원	1,098	-	-		
	기정	1-23	조경휴게지	반송동 236일원	73	-	-		
	기정	1-24	조경휴게지	반송동 236일원	82	-	-		
	기정	1-25	조경휴게지	퇴촌동 1006일원	46	-	-		
	기정	1-26	조경휴게지	퇴촌동 1006일원	407	-	-		
	기정	1-27	조경휴게지	퇴촌동 883일원	214	-	-		
	기정	1-28	조경휴게지	퇴촌동 1006-20일원	483	-	-		
	기정	1-29	조경휴게지	퇴촌동 816일원	575	-	-		
	기정	1-30	조경휴게지	반송동 248일원	2,586	-	-		
	기정	1-31	조경휴게지	반송동 202일원	683	-	-		
	기정	1-32	조경휴게지	반송동 284일원	2,739.3	-	-		
	기정	1-33	조경휴게지	반송동 279-3일원	322	-	-		
	기정	1-34	조경휴게지	반송동 279-1일원	523	-	-		
	기정	1-35	조경휴게지	반송동 산3-10일원	597	-	-		
	휴양 시설	기정	소 계			24,475	-	-	변경없음
		기정	2-2	야유회장	퇴촌동 산138-1일원	3,519	-	-	
		기정	2-3	야유회장	반송동 157일원	5,620	-	-	
		기정	2-4	야유회장	반송동 산45-4일원	7,616	-	-	
		기정	2-5	야유회장	반송동 산45-10일원	6,981	-	-	
		기정	2-8	지압장	반송동 산5-2일원	320	-	-	
		기정	2-9	야유회장	반송동 235일원	419	-	-	
	운동 시설	기정	소 계			13,491	-	-	변경없음
기정		3-1	다목적운동장	반송동 251일원	729	-	-		
기정		3-3	배드민턴장	반송동 288-1일원	568	-	-		

경 남 공 보

제2639호

2023. 10. 26.(목)

기능	구분	시설 번호	시 설 명	위 치	부지면적 (㎡)	건 축 면 적		비고
						바닥면적	연면적	
운동 시설	기정	3-4	체력단련장	반송동 산30-5일원	408	-	-	
	기정	3-5	체력단련장	반송동 산35-5일원	434	-	-	
	기정	3-6	배드민턴장	반송동 산36일원	486	-	-	
	기정	3-7	배드민턴장	반송동 산40일원	893	-	-	
	기정	3-8	배드민턴장	반송동 산44-2일원	1,040	-	-	
	기정	3-9	체력단련장	반송동 산44-2일원	342	-	-	
	기정	3-10	게이트볼장	반송동 산44-2일원	461	-	-	
	기정	3-11	씨름장	반송동 산44-2일원	212	-	-	
	기정	3-12	모험놀이장	반송동 158일원	888	-	-	
	기정	3-13	체력단련장	반송동 산45-4일원	702	-	-	
	기정	3-14	다목적운동장	반송동 198일원	860	-	-	
	기정	3-16	배드민턴장	반송동 산5-1일원	211	-	-	
	기정	3-17	체력단련장	반송동 산5-1일원	104	-	-	
	기정	3-21	체력단련장	반송동 산5일원	191	-	-	
	기정	3-22	체력단련장	반송동 236일원	226	-	-	
	기정	3-23	체력단련장	퇴촌동 814-2일원	1,363	-	-	
	기정	3-24	다목적운동장	반송동 282일원	677	-	-	
	기정	3-25	그라운드퍼팅장	반송동 286일원	551	-	-	
	기정	3-26	배드민턴장	반송동 279-4일원	415	-	-	
기정	3-27	체력단련장	퇴촌동 산140-4일원	1,730	-	-		
유희 시설	기정	소 계			293	-	-	변경없음
	기정	4-1	어린이놀이터	반송동 279-1일원	293	-	-	
편익 시설	기정	소 계			713	60	60	변경없음
	기정	5-3	화장실	반림동 26-1	70	10	10	1층
	기정	5-4	화장실	반송동 산44-2일원	41	30	30	
	기정	5-6	화장실	퇴촌동 1006-25일원	41	30	30	
	기정	5-8	전망대	반송동 산2-2일원	561			
관리 시설	기정	소 계			10,603			
	변경				11,558			증) 955
	기정	6-2	주차장	퇴촌동 1006-25일원	1,879	-	-	
	기정	6-3	주차장	반림동 26-1	2,975	-	-	
	기정	6-4	주차장	반림동 5-2일원	1,788	-	-	
	기정	6-5	주차장	반송동 157일원	3,136	-	-	
	기정	6-6	주차장	반송동 225일원	769	-	-	
	기정	6-7	주차장	반림동 25-1	731	-	-	
	신설	6-8	주차장	반림동 26-1	955			증) 955

경 남 공 보

제2639호

2023. 10. 26.(목)

기능	구분	시설 번호	시 설 명	위 치	부지면적 (㎡)	건 축 면 적		비고
						바닥면적	연면적	
도로 및 광장	기정	소 계			23,966	-	-	변경없음
	기정	7-1	광장	반송동 44-1일원	440	-	-	
	기정	7-2	광장	반송동 44-2일원	676	-	-	
	기정	7-3	광장	반송동 44-2일원	197	-	-	
	기정	7-4	광장	퇴촌동 138-6일원	475	-	-	
	기정	7-5	광장	반송동 277-1일원	240	-	-	
	기정	7-7	광장	반림동 25-1	499	-	-	
	기정	7-8	광장	반림동 26-1	283	-	-	
	기정	일부도로				21,156	-	-
녹지	기정	소 계			511,855.7	-	-	변경없음

2) 세부도로 결정 조서 【변경없음】

구분	등급	류별	도로 번호	폭원 (m)	연장 (m)	면적 (㎡)	기능	기 점	종 점	비고
기정	합 계				7,633	21,156				
기정	소로	2	1	8	96	768	진입로	퇴촌동993-3	6-2주차장	
기정	소로	3	1	6	67	402	진입로	소로2-1종점	소로3-4	
기정	소로	3	2	6	58	348	진입로	대로2-5	6-3주차장	
기정	소로	3	3	4	123	492	진입로	7-1광장	7-3광장	
기정	소로	3	4	4	2,095	8,380	일주도로	소로3-30종점	반송동 산5-2	
기정	소로	3	5	2	26	52	산책로	소로3-28종점	소로3-6	
기정	소로	3	6	2	142	433	산책로	7-5광장	소로3-29	
기정	소로	3	7	2	191	382	산책로	소로3-4	소로3-18	
기정	소로	3	8	2	213	426	산책로	소로3-6	소로3-22	
기정	소로	3	9	2	229	458	산책로	소로3-4	5-8전망대	
기정	소로	3	10	2	75	150	산책로	소로3-4	2-5야유회장	
기정	소로	3	11	2	135	270	산책로	소로3-4	5-8전망대	
기정	소로	3	12	2	190	380	산책로	소로3-4	5-8전망대	
기정	소로	3	13	2	64	128	산책로	소로3-2	1-13조경휴게지	
기정	소로	3	14	4.5	71	320	산책로	6-2주차장	소로3-4	
기정	소로	3	15	2	95	190	산책로	2-6야유회장	소로3-4	
기정	소로	3	16	2	63	126	산책로	용호동502-1	7-4광장	
기정	소로	3	17	2	271	542	산책로	7-1광장	소로3-3	
기정	소로	3	18	2	260	520	산책로	소로3-17	7-2광장	
기정	소로	3	19	2	230	460	산책로	소로3-7	소로3-4	
기정	소로	3	20	2	196	427	산책로	소로3-26	소로3-27	

경 남 공 보

제2639호

2023. 10. 26.(목)

구분	등급	류별	도로 번호	폭원 (m)	연장 (m)	면적 (㎡)	기 능	기 점	종 점	비고
기정	소로	3	21	2	22	44	산책로	반송동 산5-5	소로3-22	
기정	소로	3	22	2	550	1,100	산책로	6-6주차장	5-8전망대	
기정	소로	3	23	1.5	114	171	산책로	소로3-22	소로3-22	
기정	소로	3	24	2	679	1,358	진입로	소로3-14	3-23체력단련장	
기정	소로	3	25	2	110	220	진입로	811천	500-10도	
기정	소로	3	26	2	50	100	진입로	500-10도	소로3-4	
기정	소로	3	27	1.5	278	417	산책로	소로3-6	소로3-22	
기정	소로	3	28	1.5	212	318	산책로	6-3주차장	소로3-22	
기정	소로	3	30	1.5	33	49	산책로	소로3-6	소로3-28	
기정	소로	3	31	1.5	108	162	산책로	소로3-4	소로3-9	
기정	소로	3	32	1.5	88	132	산책로	주차장6-5	소로3-4	
기정	소로	3	33	4	28	111	진입로	반송동 214-2전	7-7광장	
기정	소로	3	34	4	76	131	진입로	반송동 204전	7-7광장	
기정	소로	3	35	4	35	140	진입로	반송동 269-1전	7-5광장	
기정	소로	3	36	3	180	550	산책로	소로3-6	소로3-30	
기정	소로	3	37	3	127	384	산책로	7-5광장	반송동 503-8입	
기정	소로	3	38	2	53	115	산책로	소로3-30	소로3-29	

3. 관계도서(지형도면) : 개재생략(창원시 푸른도시사업소 공원녹지과 비치)

4. 기타 궁금하신 사항은 창원시 푸른도시사업소 공원녹지과(☎055-225-7016)로 문의하여 주시기 바랍니다.

● **창원시 고시 제2023-195호**

창원도시계획시설(도로:소로3-479호선)사업 실시계획 고시

창원시 고시 제2023-24호(2023. 2. 28.)로 최초 결정된 창원도시계획시설(도로:소로3-479호선)사업의 시행을 위하여 「국토의 계획 및 이용에 관한 법률」 제88조 및 같은 법 시행령 제97조에 따라 작성된 『중동 소로3-479호선 도로개설공사』의 실시계획 내용에 대하여 같은 법 제91조 및 같은 법 시행령 제100조에 따라 다음과 같이 고시합니다.

2023년 10월 26일

창 원 시 장

- 1. 사업시행지의 위치 :** 창원시 의창구 중동 795-17번지 일원
- 2. 사업의 종류 및 명칭**
 - 사업의 종류 : 창원도시계획시설(도로:소로3-479호선)사업
 - 사업의 명칭 : 중동 소로3-479호선 도로개설공사
- 3. 면적 또는 규모**
 - 면 적 : 135㎡
 - 규 모 : L=22m, B=6.0m
- 4. 시행자의 성명 및 주소**
 - 성 명 : 창원시장(의창구 안전건설과)
 - 주 소 : 창원시 성산구 중앙대로 151
- 5. 사업기간 :** 실시계획 고시일 ~ 2025. 12. 31.
- 6. 관계도서:** 실음생략[의창구 안전건설과(055-212-4634), 창원시청 도시계획과(055-225-4145) 비치]
- 7. 수용 또는 사용할 토지 또는 건물조서 및 소유권이외의 권리자 조서**

수용 또는 사용할 토지 등의 세목조사

연번	소재지	지번	지목	면적(㎡)		소유자		소유권이외의권리			비고
				지적	편입	성명	주소	성명	주소	권리내용	
1	의창구 중동	780	대	5,002	15	창원시					
2	의창구 중동	795-17	공	468.8	120	창원시					
합계				5,470.8	135						

● **창원시 공고 제2023-2019호**

창원도시계획시설(노외주차장164)사업 공사완료 공고

경상남도 고시 제2005-128호(2005. 5. 2.)로 최초 결정되고 창원시 고시 제2020-341호(2020. 12. 10.)로 창원도시관리계획(석교지구 지구단위계획)결정(변경), 지형도면 및 창원도시계획시설 실시계획 고시 후 실효되어, 창원시 고시 제2023-41호(2023. 3. 9.)로 창원도시관리계획(석교지구 지구단위계획)결정(변경), 지형도면 및 창원도시계획시설 실시계획 고시된 창원도시계획시설(노외주차장164)사업 『귀산동 노외주차장 164 조성공사』이 완료되어 「국토의 계획 및 이용에 관한 법률」 제98조 및 같은 법 시행령 제102조에 따라 다음과 같이 공사완료 공고합니다.

2023년 10월 26일

창 원 시 장

1. 사업시행지의 위치 : 창원시 성산구 귀산동 611번지 일원

2. 사업의 종류 및 명칭

- 사업의 종류 : 창원도시계획시설(노외주차장164)사업
- 사업의 명칭 : 귀산동 노외주차장164 조성공사

3. 면적 또는 규모

- 면 적 : 626㎡

4. 시행자의 성명 및 주소

- 성 명 : 창원시장(성산구 경제교통과)
- 주 소 : 창원시 성산구 중앙대로 151

5. 사업기간 : 2020. 12. 10. ~ 2023. 12. 31.(*공사완료일 : 2023. 7. 4.)

6. 기타 문의사항은 성산구 경제교통과(055-272-4433) 또는 창원시청 도시계획과(055-225-4145)로 하시기 바랍니다.

● 진주시 고시 제2023-208호

경남 초전신도심(1단계) 도시개발사업 실시계획인가 및 지형도면 고시

1. 경상남도 고시 제2023-468호(2023.10.19.)로 개발계획(변경) 수립 고시된 경남 초전신도심(1단계) 도시개발사업에 대하여 「도시개발법」 제17조에 따라 실시계획인가 하고 「도시개발법」 제18조에 따라 고시하며, 「토지이용규제기본법」 제8조에 따라 지형도면을 고시합니다.
2. 지형도면은 토지이음(<http://www.eum.go.kr>)에서 열람이 가능하며, 관계도서는 진주시(도시계획과)에 비치하여 일반인에게 보입니다.

2023년 10월 26일

진 주 시 장

I. 도시개발사업 실시계획인가

1. 사업의 명칭

- 경남 초전신도심(1단계) 도시개발사업

2. 사업의 목적

- 낙후된 서부경남 지역 활성화를 위한 성장거점도시 육성
 - 지역 균형 발전 및 서부경남 중심축 육성을 위한 성장 동력 필요
- 경상남도 성장거점도시 육성을 위하여 초전신도심 개발사업 추진
- 주변지역의 급격한 도시화 진행으로 초전동 일원 개발압력 증가
 - 대상지가 위치한 진주시 초전동 일원은 도시개발사업 등으로 도시화가 빠르게 진행되고 있어 난개발을 막고 도시의 효율적 발전을 위해 지역발전의 구심점 역할을 할 수 있는 계획 필요

3. 도시개발구역의 위치 및 면적

- 위치 : 경상남도 진주시 초전동 360-1번지 일원
- 면적 : 67,853㎡

4. 시행자

- 시행자 : 경남개발공사 사장
- 주 소 : 경상남도 창원시 성산구 용지로 244(용호동)

5. 시행기간

- 2022. 12. 1.(개발구역 지정일) ~ 2025. 12. 31.

6. 시행방식

- 수용 또는 사용방식

7. 도시관리계획(지구단위계획을 포함)의 결정내용

1 도시관리계획(용도지역)결정(변경)

가. 용도지역(변경)

가) 용도지역 결정(변경) 조서

구 분	면 적(㎡)			구성비(%)	비 고
	기 정	변 경	변경후		
합 계	67,853	-	67,853	100.0	
주거지역	-	증) 67,853	67,853	100.0	
준주거지역	-	증) 67,853	67,853	100.0	
녹지지역	67,853	감) 67,853	-	-	
자연녹지지역	62,900	감) 62,900	-	-	
생산녹지지역	4,953	감) 4,953	-	-	

경 남 공 보

제2639호

2023. 10. 26.(목)

나) 용도지역 결정(변경) 사유서

도면표시 번호	위 치	용 도 지 역		면 적(m ²)		용적률 (%)	결정(변경)사유
		기 정	변 경	기 정	변 경		
합 계				67,853	67,853		
-	초전동 360-1 일원	자연녹지 지역	준주거지역	62,900	67,853	300% 이하	<ul style="list-style-type: none"> • 경남 초전신도심(1단계) 도시개발사업에 따른 업무수요 수용을 위한 용도변경
-		생산녹지 지역		4,953			

② 도시관리계획(지구단위계획) 결정(변경)

가. 지구단위계획구역(변경)

가) 지구단위계획구역 결정(변경)조서

구분	도면표시 번호	구역명	위 치	면 적 (m ²)			최초 결정일	비고
				기정	변경	변경후		
기정	71	경남 초전신도심 (1단계) 지구단위계획구역	진주시 초전동 360-1번지 일원	67,853	-	67,853	경상남도 고시 제2022-623호 (2022.12.01.)	

나) 지구단위계획구역 결정(변경) 사유서

도면표시 번호	구역명	위 치	면적(m ²)	결정사유
71	경남 초전신도심 (1단계) 지구단위계획구역	진주시 초전동 360-1번지 일원	67,853	<ul style="list-style-type: none"> • 도시개발구역의 효율적인 관리를 위한 지구단위계획구역 지정

나. 기반시설의 배치와 규모에 관한 결정(변경)

가) 교통시설

(1) 도로

○ 총괄표

구분	합 계			1 류			2 류			3 류		
	노선수	연장	면적	노선수	연장	면적	노선수	연장	면적	노선수	연장	면적
합계	6	982	20,013	1	144	3,225	3	415	6,389	2	423	10,399
대로	1	366	10,114	-	-	-	-	-	-	1	366	10,114
중로	4	559	9,614	1	144	3,225	3	415	6,389	-	-	-
소로	1	57	285	-	-	-	-	-	-	1	57	285

경 남 공 보

제2639호

2023. 10. 26.(목)

○ 도로 결정(변경) 조서

구분	규 모				기능	연장 (m)	기점	종점	사용 형태	주 요 경과지	최 초 결정일	비고
	등급	류별	번호	폭원 (m)								
신설	대로	3	66	26	집산 도로	366	중로1-15 초전동 360-1전	중로1-169 초전동 360-13전	일반 도로	-	-	
신설	중로	1	169	22.5	집산 도로	144	지구경계 초전동 360-2도	지구경계 초전동 360-2도	일반 도로	-	-	
신설	중로	2	166	15	국지 도로	37	대로3-66 초전동 360-6전	지구경계 초전동 360-6전	일반 도로	-	-	
신설	중로	2	167	15	국지 도로	55	대로3-66 초전동 360-6전	중로2-168 초전동 360-6전	일반 도로	-	-	
신설	중로	2	168	15	국지 도로	323	대로3-66 초전동 360-1전	중로1-169 초전동 360-6전	일반 도로	-	-	
신설	소로	3	139	5	국지 도로	57	중로1-169 초전동 360-3전	지구경계 초전동 367-3전	일반 도로	-	-	

○ 도로 결정(변경) 사유서

변경전 도로명	변경후 도로명	변경 내 용	변경 사유
-	대로3-66호선	• 노선 신설 • 폭원 : 26m, 연장 : 366m	• 경남 초전신도심(1단계) 도시개발사업에 따른 노선 신설
-	중로1-169호선	• 노선 신설 • 폭원 : 22.5m, 연장 : 144m	
-	중로2-166호선	• 노선 신설 • 폭원 : 15m, 연장 : 37m	
-	중로2-167호선	• 노선 신설 • 폭원 : 15m, 연장 : 55m	
-	중로2-168호선	• 노선 신설 • 폭원 : 15m, 연장 : 323m	
-	소로3-139호선	• 노선 신설 • 폭원 : 5m, 연장 : 57m	

(2) 주차장

○ 주차장 결정(변경) 조서

구분	도면표시 번호	시설명	위 치	면 적(㎡)			최 초 결정일	비 고
				기정	변경	변경후		
신설	123	주차장	초전동 360-1번지 일원	-	증) 1,612	1,612	-	

경 남 공 보

제2639호

2023. 10. 26.(목)

○ 주차장 결정(변경) 사유서

도면표시번호	시 설 명	변 경 내 용	변 경 사 유
123	주차장	<ul style="list-style-type: none"> • 주차장 신설 - 위치 : 초전동 360-1번지 일원 - 면적 : 1,612㎡ 	<ul style="list-style-type: none"> • 도시개발사업에 따른 주차편의 제공 및 다목적 공간 확보

나) 공간시설

(1) 공원

○ 공원 결정(변경) 조서

구분	도면표시번호	시설명	시설의세분	위 치	면 적(㎡)			최 초 결정일	비 고
					기정	변경	변경후		
합계					-	증) 2,171	2,171	-	
신설	41	공원	소공원	초전동 360-13번지 일원	-	증) 1,841	1,841	-	
신설	42	공원	소공원	초전동 360-13번지 일원	-	증) 330	330	-	

○ 공원 결정(변경) 사유서

도면표시번호	시설명	변 경 내 용	변 경 사 유
41	공원	<ul style="list-style-type: none"> • 소공원 신설 - 위치 : 초전동 360-13번지 일원 - 면적 : 1,841㎡ 	<ul style="list-style-type: none"> • 도시개발사업에 따른 소공원 신설 • 대상지 내 업무용지 상근인구에 휴식공간 제공을 위한 공원 신설
42	공원	<ul style="list-style-type: none"> • 소공원 신설 - 위치: 초전동 360-13번지 일원 - 면적 : 330㎡ 	

(2) 녹지

○ 녹지 결정(변경) 조서

구분	도면표시번호	시설명	시설의세분	위 치	면 적(㎡)			최 초 결정일	비 고
					기정	변경	변경후		
합계					-	증) 2,697	2,697	-	
신설	66	녹지	경관녹지	초전동 360-1번지 일원	-	증) 1,817	1,817	-	
신설	67	녹지	경관녹지	초전동 360-6번지 일원	-	증) 618	618	-	
신설	68	녹지	경관녹지	초전동 360-3번지 일원	-	증) 262	262	-	

○ 녹지 결정(변경) 사유서

도면표시번호	시설명	변 경 내 용	변 경 사 유
66	녹지	<ul style="list-style-type: none"> • 경관녹지 신설 - 위치 : 초전동 360-1번지 일원 - 면적 : 1,817㎡ 	<ul style="list-style-type: none"> • 업무용지 지정에 따른 상근인구에 쾌적성과 안전성 확보를 위한 신설

경 남 공 보

제2639호

2023. 10. 26.(목)

도면표시번호	시설명	변경내용	변경사유
67	녹지	<ul style="list-style-type: none"> • 경관녹지 신설 - 위치 : 초전동 360-6번지 일원 - 면적 : 618㎡ 	
68	녹지	<ul style="list-style-type: none"> • 경관녹지 신설 - 위치 : 초전동 360-3번지 일원 - 면적 : 262㎡ 	

다) 공공·문화체육시설

(1) 공공청사

○ 공공청사 결정(변경) 조서

구분	도면표시번호	시설명	시설의세분	위치	면적(㎡)			최초결정일	비고
					기정	변경	변경후		
합계					321,798	감) 51,846	269,952	-	
변경	2	공공청사 (농업기술원)	농업기술원	초전동 1085-1번지 일원	321,798	감) 62,246	259,552	경상남도 고시 제287호 (1978.09.25.)	
신설	35	공공청사	보건소	초전동 360-1번지 일원	-	증) 8,400	8,400	-	
신설	36	공공청사	공공업무	초전동 360-1번지 일원	-	증) 2,000	2,000	-	

○ 공공청사 결정(변경) 사유서

도면표시번호	시설명	변경내용	변경사유
2	공공청사 (농업기술원)	<ul style="list-style-type: none"> • 공공청사 변경 - 위치 : 초전동 1085-1번지 일원 - 면적 : 321,798㎡ → 259,552㎡ (감 62,246㎡) 	<ul style="list-style-type: none"> • 경남 초전신도심(1단계) 도시개발사업에 따른 공공청사 변경사항 반영 • 도시개발사업에 따른 공공청사 신설
35	공공청사 (보건소)	<ul style="list-style-type: none"> • 공공청사 신설 - 위치 : 초전동 360-1번지 일원 - 면적 : 8,400㎡ 	
36	공공청사 (공공업무)	<ul style="list-style-type: none"> • 공공청사 신설 - 위치 : 초전동 360-1번지 일원 - 면적 : 2,000㎡ 	

라) 방재시설

(1) 유수지

○ 유수지 결정(변경) 조서

구분	도면표시번호	시설명	시설의세분	위치	면적(㎡)			최초결정일	비고
					기정	변경	변경후		
신설	29	저류지	저류시설	초전동 360-13번지 일원	-	증) 915	915	-	소공원41 중복결정

경 남 공 보

제2639호

2023. 10. 26.(목)

○ 유수지 결정(변경) 사유서

도면표시번호	시 설 명	변 경 내 용	변 경 사 유
29	저류지	<ul style="list-style-type: none"> • 저류시설 신설 - 위치 : 초전동 360-13번지 일원 - 면적 : 915㎡ 	<ul style="list-style-type: none"> • 도시개발사업에 따른 저류지 신설

다. 가구 및 획지의 규모와 구성에 관한 결정

가) 업무용지

도면 번호	가구 번호	면 적 (㎡)	획 지			비 고
			번호	위 치	면 적(㎡)	
계		29,172			29,172	
A	A1	7,702	-1	초전동 360-1번지 일원	1,574	
			-2	초전동 360-1번지 일원	1,601	
			-3	초전동 360-1번지 일원	1,601	
			-4	초전동 360-1번지 일원	1,422	
			-5	초전동 360-6번지 일원	1,504	
	A2	4,567	-1	초전동 360-6번지 일원	2,290	
			-2	초전동 360-6번지 일원	2,277	
A	A3	6,735	-1	초전동 360-6번지 일원	2,292	
			-2	초전동 360-13번지 일원	2,193	
			-3	초전동 360-13번지 일원	2,250	
	A4	7,055	-1	초전동 360-6번지 일원	1,259	
			-2	초전동 360-6번지 일원	1,290	
			-3	초전동 360-6번지 일원	1,733	
			-4	초전동 360-6번지 일원	1,383	
			-5	초전동 360-6번지 일원	1,390	
	A5	3,113	-1	초전동 360-3번지 일원	2,000	
			-2	초전동 360-3번지 일원	1,113	

나) 공공업무용지

도면 번호	가구 번호	면 적 (㎡)	획 지			비 고
			번호	위 치	면 적(㎡)	
계		10,400			10,400	
B	B1	8,400	-	초전동 360-1번지 일원	8,400	
	B2	2,000	-	초전동 360-1번지 일원	2,000	

다) 주차장용지

도면 번호	가구 번호	면 적 (㎡)	획 지			비 고
			번호	위 치	면 적(㎡)	
C	C	1,612	-	초전동 360-1번지 일원	1,612	

경 남 공 보

제2639호

2023. 10. 26.(목)

라. 건축물에 대한 용도·건폐율·용적률·높이·건축선·형태·색체에 관한 결정
가) 업무용지

도면번호	위치	구 분		계 획 내 용	비 고
A1-1~4 , A4, A5	A1-1~ 4, A4, A5	용도	허용 용도	<ul style="list-style-type: none"> • 「건축법 시행령」 별표1에 따른 업무시설(주거용 오피스텔 제외) • 업무시설과 유사한 용도로 「건축법 시행령」 별표1에 따른 다음의 용도 <ul style="list-style-type: none"> - 제1종근린생활시설 중 라목(안마원 제외), 바목, 자목 - 제2종근린생활시설 중 카목, 타목, 하목 - 의료시설 중 병원(정신병원, 요양병원 제외) - 교육연구시설 	
			부수용도	<ul style="list-style-type: none"> • 「건축법 시행령」 별표1에 따른 다음의 용도 <ul style="list-style-type: none"> - 제1,2종 근린생활시설(단란주점, 안마시술소, 안마원 제외) - 문화 및 집회시설 - 종교시설 - 노유자시설 - 운동시설(옥외 철타미 설치된 골프연습장 제외) - 방송통신시설 	
			불허 용도	<ul style="list-style-type: none"> • 허용용도 외 불허 	
A1-5	A1-5	용도	허용 용도	<ul style="list-style-type: none"> • 「공공기관 운영에 관한 법률」에 따른 공공기관 및 부대시설 	
			불허 용도	<ul style="list-style-type: none"> • 허용용도 외 불허 	
A1, A4, A5	A1, A4, A5		건폐율	<ul style="list-style-type: none"> • 60% 이하 	
			용적률	<ul style="list-style-type: none"> • 300% 이하 	
			높 이	<ul style="list-style-type: none"> • 7층 이하 	
			배 치	<ul style="list-style-type: none"> • 업무A1블럭은 도로 및 경관녹지 연결 선상에 건축선 이격을 통해 보행공간 조성 • 업무A4블럭은 도로 및 진주농산물시장 연결 선상에 건축선 이격을 통해 개방공간 조성 • 인접 건축물 간 건축선이 통일되도록 배치 권장 • 업무시설이 밀집한 블록은 인접한 건축물과 공지를 연속성 있게 배치 및 조성 권장 	
A1, A4, A5	A1, A4, A5		형 태	<ul style="list-style-type: none"> • 테라스구간에 해당하는 건축물의 전면 저층(2층이하)은 중심가로축에서의 개방감 있는 경관 형성을 위해 일정비율 이상 투시율을 확보할 수 있는 재료 사용 • 테라스구간에 해당하는 건축물 전면부의 상층부(3층이상)는 5m 셋백하고 가로방향으로 1.5m폭 이상의 화단을 조성 • 주차장은 주변 건축물 및 차량의 조명으로 반사되어 눈부심이 발생하지 않도록 무광택 소재로 마감하고 공기의 순환 환기를 고려한 재료를 사용 • 주요 교차로변은 각각부 공지를 두어 개방성과 인지성 확보 권장 	

경 남 공 보

제2639호

2023. 10. 26.(목)

도면번호	위치	구 분	계 획 내 용	비 고
A1, A4, A5	A1, A4, A5	형 태	<ul style="list-style-type: none"> • 경관가치 향상을 극대화할 필요가 있는 위치에 다른 건축물과 형태 및 입면 등이 차별화된 디자인 건축물을 배치하여 상징적 경관 형성 권장 • 건축물 높이는 주변 건물 높이와 연속성을 유지하도록 하며 특히 포디움은 입면 높이와 건축선, 옥외광고물 위치를 통일하도록 권장 • 입면은 저층부, 상층부로 나누어 색채 및 재료, 높이 변화로 입체감을 형성하고 시각적 분절 효과를 도모 권장 	
		외부공간	<ul style="list-style-type: none"> • 전면부는 건축선 후퇴를 통해 공지를 확보하여 보도와 연계된 공간으로 활용하며 보행자의 통행에 지장이 없도록 시설물 설치를 제한 • 옥상 및 테라스 구간 화단에 계절감 있는 관목 및 아교목을 외부에서 인식할 수 있는 높이로 식재 • 주차장은 엄폐공간을 최소화하여 진출입 차량과 보행자의 안전을 위해 개방된 시야를 확보할 수 있도록 설계 • 주차장 외부는 조경처리 및 보행자 시점의 쾌적성을 고려하여 디자인 	
		옥담부	<ul style="list-style-type: none"> • 옥상녹화 시 토심은 20cm내외로 조성하고 유지관리가 용이한 저관리형 수종(지피식물, 소관목류 등)을 다채롭게 식재 • 이용 요구가 높은 옥상은 옥상 녹화 및 휴게시설을 설치하여 이용자 편의향상을 도모하고 휴식공간제공을 통해 공간 활성화 유도 권장 	
		색 채	<ul style="list-style-type: none"> • 세부사항은 지구단위계획 시행지침에 의함 	
		건축선	<ul style="list-style-type: none"> • 건축한계선이 지정된 가구 내 필지는 건축물의 외벽면이 당해 선의 수직면으로 돌출하여서는 아니 됨 • 건축한계선 2m : 대로3-66, 중로1-169, 중로2-166, 중로2-168 가로변 • 건축한계선 6m : A1-2획지와 A1-3획지의 사이 경계선 및 A4-2획지와 A4-3획지의 사이 경계선 	
A1	A1	벽 면 한계선	<ul style="list-style-type: none"> • 벽면한계선이 지정된 가구 내 필지는 건축물의 3층이상의 외벽면이 당해 선의 수직면으로 돌출하여서는 아니 됨 • 벽면한계선 : A1블럭의 대로3-66 가로변 건축한계선으로부터 5m 	
A1, A4, A5	A1, A4, A5	기타	<ul style="list-style-type: none"> • 실외기 등 옥상 설비시설을 설치할 경우 별도의 가림막, 지붕 등으로 차폐 • 업무시설에 진입하는 지하 주차장 입구는 보행의 안정성, 연속성을 위해 필지 간 연결하여 조성하고 보차 혼용구간은 보도블럭의 명도 및 채도 변화를 활용하여 시인성 있게 설치 권장 • 옥상 이용객의 편의를 위해 최소 1대 이상의 엘리베이터를 옥상층까지 운행 권장 	

경 남 공 보

제2639호

2023. 10. 26.(목)

도면번호	위치	구 분		계 획 내 용	비 고	
A2, A3	A2, A3	용도	허용 용도	주용도	<ul style="list-style-type: none"> • 「건축법 시행령」 별표1에 따른 업무시설 ※ 주거용 오피스텔의 경우 지상부 연면적 60%이내 허용 • 업무시설과 유사한 용도로 「건축법 시행령」 별표1에 따른 다음의 용도 <ul style="list-style-type: none"> - 제1종근린생활시설 중 라목(안마원 제외), 바목, 자목 - 제2종근린생활시설 중 카목, 타목, 하목 - 의료시설 중 병원(정신병원, 요양병원 제외) - 교육연구시설 	
				부수용도	<ul style="list-style-type: none"> • 「건축법 시행령」 별표1에 따른 다음의 용도 <ul style="list-style-type: none"> - 제1,2종 근린생활시설(단란주점, 안마사술소, 안마원 제외) - 문화 및 집회시설 - 종교시설 - 노유자시설 - 운동시설(옥외 철타이 설치된 골프연습장 제외) - 방송통신시설 	
			불허 용도	<ul style="list-style-type: none"> • 허용용도 외 불허 		
			건폐율	<ul style="list-style-type: none"> • 60% 이하 		
		용적률	<ul style="list-style-type: none"> • 300% 이하 			
		높 이	<ul style="list-style-type: none"> • 10층 이하 			
		배 치	<ul style="list-style-type: none"> • 업무A2, A3블럭은 우측 도로변(중로2-168호선) 블럭은 건축선 제어를 통해 공지를 조성 • 교차로에 접하는 A2, A3블럭의 각각부에 공지를 두어 개방성과 인지성 확보(위치는 지구단위계획 도면 참조) • 인접 건축물 간 건축선이 통일되도록 배치 권장 • 업무시설이 밀집한 블럭은 인접한 건축물과 공지를 연속성 있게 배치 및 조성 권장 			
		형 태	<ul style="list-style-type: none"> • 테라스구간에 해당하는 건축물의 전면 저층(2층이하)은 중심가로축에서의 개방감 있는 경관 형성을 위해 일정비율 이상 투시율을 확보할 수 있는 재료 사용 • 테라스구간에 해당하는 건축물 전면부의 상층부(3층이상)는 5m 셋백하고 가로방향으로 1.5m폭 이상의 화단을 조성 • 주차장은 주변 건축물 및 차량의 조명으로 반사되어 눈부심이 발생하지 않도록 무광택 소재로 마감하고 공기의 순환 환기를 고려한 재료를 사용 • 주요 교차로변은 각각부 공지를 두어 개방성과 인지성 확보 권장 • 경관가치 향상을 극대화할 필요가 있는 위치에 다른 건축물과 형태 및 입면 등이 차별화된 디자인 건축물을 배치하여 상징적 경관 형성 권장 • 건축물 높이는 주변 건물 높이와 연속성을 유지하도록 하며 특히 포디움은 입면 높이와 건축선, 옥외광고물 위치를 통일하도록 권장 • 입면은 저층부, 상층부로 나누어 색채 및 재료, 높이 변화로 입체감을 형성하고 시각적 분절 효과를 도모 권장 			

경 남 공 보

제2639호

2023. 10. 26.(목)

도면번호	위치	구분	계획내용	비고
A2, A3	A2, A3	외부공간	<ul style="list-style-type: none"> • 전면부는 건축선 후퇴를 통해 공지를 확보하여 보도와 연계된 공간으로 활용하며 보행자의 통행에 지장이 없도록 시설물 설치를 제한 • 옥상 및 테라스 구간 화단에 계절감 있는 관목 및 아교목을 외부에서 인식할 수 있는 높이로 식재 • 주차장은 엄폐공간을 최소화하여 진출입 차량과 보행자의 안전을 위해 개방된 시야를 확보할 수 있도록 설계 • 주차장 외부는 조경처리 및 보행자 시점의 쾌적성을 고려하여 디자인 	
		옥답부	<ul style="list-style-type: none"> • 옥상녹화 시 토심은 20cm내외로 조성하고 유지관리가 용이한 지관리형 수종(지피식물, 소관목류 등)을 다채롭게 식재 • 이용 요구가 높은 옥상은 옥상 녹화 및 휴게시설을 설치하여 이용자 편의향상을 도모하고 휴식공간제공을 통해 공간 활성화 유도 권장 	
		색 채	<ul style="list-style-type: none"> • 세부사항은 지구단위계획 시행지침에 의함 	
		건축선	<ul style="list-style-type: none"> • 건축한계선이 지정된 가구 내 필지는 건축물의 외벽면이 당해 선의 수직면으로 돌출하여서는 아니 됨 • 건축한계선 2m : 대로3-66, 중로1-169, 중로2-167 가로변 • 건축한계선 6m : 중로2-168 가로변 	
		벽 면 한계선	<ul style="list-style-type: none"> • 벽면한계선이 지정된 가구 내 필지는 건축물의 3층이상의 외벽면이 당해 선의 수직면으로 돌출하여서는 아니 됨 • 벽면한계선 : 대로3-66, 중로1-169, 중로2-167 건축한계선으로부터 5m 	
		기 타	<ul style="list-style-type: none"> • 실외기 등 옥상 설비시설을 설치할 경우 별도의 가림막, 지붕 등으로 차폐 • 업무시설에 진입하는 지하 주차장 입구는 보행의 안정성, 연속성을 위해 필지 간 연결하여 조성하고 보차 혼용구간은 보도블럭의 명도 및 채도 변화를 활용하여 시인성 있게 설치 권장 • 옥상 이용자의 편의를 위해 최소 1대 이상의 엘리베이터를 옥상층까지 운행 권장 	

※ 주용도 : 전체 건축연면적의 50%를 초과하여 사용하는 용도, 부수용도 : '주용도' 이외의 용도

나) 공공업무용지

도면번호	위치	구분	계획내용	비고
B1, B2	B1, B2	허용용도	<ul style="list-style-type: none"> • 「건축법 시행령」 별표1의 14호 공공업무시설 및 그 부속용도 • 「건축법 시행령」 별표1의 3호 제1종 근린생활시설 중 바목에 해당하는 시설 	
		불허용도	<ul style="list-style-type: none"> • 허용용도 외 불허 	
		건폐율	<ul style="list-style-type: none"> • 60% 이하 	
		용적률	<ul style="list-style-type: none"> • 300% 이하 	
		높 이	<ul style="list-style-type: none"> • 7층 이하 	

경 남 공 보

제2639호

2023. 10. 26.(목)

도면 번호	위치	구 분	계 획 내 용	비 고
B1, B2	B1, B2	배 치	<ul style="list-style-type: none"> • 공공청사 B1은 월아산로변 버스정류장과 가까운 위치에 내부 자유형 공공보행통로를 배치하여 민원인의 방문 시 안전하고 편리하게 접근할 수 있도록 계획 • 업무시설이 밀집한 블록은 연접한 건축물과 공지를 연속성 있게 배치, 조성 권장 • 유희공간을 활용하여 시민을 위한 공간을 조성하고 방문객 편의를 우선으로 공간 배치 권장 • 건축 입면의 분절과 입체적 공간 배치로 공원을 향한 통경 및 시각통로 확보 권장 • 남측 업무시설과 연계하여 공공보행통로 및 오픈스페이스 배치 권장 	
		형 태	<ul style="list-style-type: none"> • 매스 분절로 장방형 건축물을 지양하고 입체적이고 개성 있는 건축 디자인 도입 • 넓은 면적의 유리소재 사용 시 투명, 저반사(반사율 10% 내외) 소재 사용 • 지역의 고유한 특성을 고려하고 전통적 자산을 보존 및 활용하여 지역 이미지를 선도할 수 있는 디자인 권장 (2030 진주시 공공디자인 진흥계획의 공공건축물 가이드라인 준수) 	
		외부공간	<ul style="list-style-type: none"> • 누구나 쉽게 이용할 수 있는 보행환경 조성을 위해 공공청사 내의 동선과 시설물은 유니버설 디자인 및 배리어 프리 구현 권장 • 월아산로 및 중심가로축 방향 전면 외부공간에는 주차장 배치를 지양하고 확실한 보차분리를 통해 안전하고 연속적인 보행환경 조성 권장 • 테라스에 폭 1.5m 이상, 옥상부에 유효폭 이상의 식재공간을 확보하고 아교목 및 관목 식재를 도입하여 녹시율을 향상시키며 다양한 조경시설과 휴게공간을 조성 권장 	
		옥탑부	<ul style="list-style-type: none"> • 옥상녹화 및 휴게시설을 설치하여 이용자 편의향상을 도모하고 휴식공간 제공을 통해 공간 활성화 유도 권장 • 주변 환경색과 조화로운 색상 범위 내 저채도 색상 적용 권장 • 옥상부 건축물 부속설비 노출 시 자연소재의 재료로 차폐 권장 	
		색 채	<ul style="list-style-type: none"> • 세부사상은 지구단위계획 시행지침에 의함 	
		건축선	<ul style="list-style-type: none"> • 건축한계선이 지정된 가구 내 필지는 건축물의 외벽면이 당해 선의 수직면으로 돌출하여서는 아니 됨 • 건축한계선 2m : 대로3-66, 중로2-168 가로변 	
		기 타	<ul style="list-style-type: none"> • 옥상 이용객의 편의를 위해 최소 1개 이상의 엘리베이터를 옥상층까지 운행 권장 • 실외기 등 옥상 설비시설을 설치할 경우 별도의 가림막, 지붕 등으로 차폐 권장 	
		친환경성	<ul style="list-style-type: none"> • 공공청사 건축물과 내외부 공간환경은 친환경성과 지속가능성을 고려하여 설계 권장 • 신재생에너지를 활용하여 에너지 절약 설계를 적용하고 건축물의 공간구성 및 외관과 조화를 이루도록 설계 권장 	

다) 주차장용지

도면 번호	위치	구 분	계 획 내 용	비 고
C	C	허용 용도	<ul style="list-style-type: none"> 「주차장법」 제2조의 제1호에 따라 규정된 노외주차장 및 부대시설 「주차장법」 제2조11호의 규정에 의한 주차전용건축물 및 부대시설 	
		불허 용도	<ul style="list-style-type: none"> 허용용도 외 불허 	
		건폐율	<ul style="list-style-type: none"> 90% 이하 	
		용적률	<ul style="list-style-type: none"> 600% 이하 	
		높 이	<ul style="list-style-type: none"> 7층 이하 	
		배 치	<ul style="list-style-type: none"> 경관구조 및 토지이용 계획에 부합하며 개방감 있고 정돈된 건축물 배치 인접 건축물 간 건축선이 통일되도록 배치 및 확보된 공지를 연속성 있게 조성 권장 	
		형 태	<ul style="list-style-type: none"> 주차장은 주변 건축물 및 차량의 조명으로 반사되어 눈부심이 발생하지 않도록 무광택 소재로 마감하고 공기의 순환 환기를 고려한 재료를 사용 	
		외부공간	<ul style="list-style-type: none"> 주차장은 엄폐공간을 최소화하여 진출입 차량과 보행자의 안전을 위해 개방된 시야를 확보할 수 있도록 설계 주차장 외부는 조경처리 및 보행자 시점의 쾌적성을 고려하여 디자인 	
		색 채	<ul style="list-style-type: none"> 세부사항은 지구단위계획 시행지침에 의함 	
건축선	<ul style="list-style-type: none"> 건축한계선이 지정된 가구 내 필지는 건축물의 외벽면이 당해 선의 수직면으로 돌출하여서는 아니 됨 건축한계선 2m : 대로3-66, 획지 북측 중로2-168 가로변 건축한계선 6m : 획지 동측 중로2-168가로변 			

마. 기타사항에 관한 결정

가) 교통처리계획

위 치	구 분	계 획내용
-	차량 진출입	<ul style="list-style-type: none"> 대지 내 차량 출입 <ul style="list-style-type: none"> 차량 출입구는 필지에 접한 도로 중 위계가 가장 낮은 도로 또는 가구의 장변 구간에 설치하는 것을 원칙으로 하며, 도로의 각각 구간에는 설치할 수 없음 차량의 출입구는 대지당 1개소만 설치하는 것을 원칙으로 함

바. 지구단위계획 시행지침 : [개재 생략, 진주시청 도시계획과(☎749-8873) 문의]

8. 인가된 실시계획에 관한 도서의 공람기간 및 공람장소

- 공람기간 : 실시계획인가 고시일로부터 14일간
- 공람장소 : 진주시청(도시계획과)

9. 실시계획의 고시로 의제되는 인·허가 등의 고시 또는 공고사항

- 『농지법』 제34조에 따른 농지전용의 허가 또는 협의

● 사천시 고시 제2023-252호

**사천 도시관리계획[시설:도로(동부 소로1-18, 3-3호선)] 결정(변경) 및
지형도면 승인 고시**

사천시 고시 제2003-39호(2003.9.18.)로 최초 도시관리계획 결정되고 사천시 고시 제2011-89호(2011.7.28.)로 최종 도시관리계획 결정(변경)된 도시관리계획[시설:도로(동부 소로1-18호선)]에 대하여 「국토의 계획 및 이용에 관한 법률」 제48조에 따라 도시·군계획시설 결정이 실효되었기에 같은 법 시행령 제42조에 따라 이를 고시하고 「토지이용규제 기본법」 제8조에 따라 지형도면을 고시합니다.

2023년 10월 26일

사 천 시 장

1. 도시관리계획 결정(변경) 조서 및 사유서: 붙임 참조

2. 실효일자: 2023년 9월 19일

3. 실효사유 : 도시계획시설사업 미시행

4. 관계도서: 게재생략

지형도면은 “<http://eum.go.kr>”에서 열람 가능

※ 게재된 지형도면 등은 참고용 도면이므로 측량, 그 밖의 용도로 사용할 수 없습니다.

5. 열람장소: 사천시청 도시과

6. 기타 상세한 사항은 사천시청 도시과(☎055-831-3177)로 문의하시기 바랍니다.

[붙임] 도시관리계획 결정(변경)조서 및 사유서

■ 사천동부도시

가. 교통시설

(1) 도로 결정(변경)조서

구분	규 모				기능	연 장 (m)	기 점	종 점	사용형태	주 요 경과지	최 초 결정일	비 고
	등급	류별	번호	폭원 (m)								
기정	소로	1	18	10	국지도로	252	대로1-2	중로1-2	일반도로	-	사천시 고시 제2003-39호 (2003.9.18.)	연장 축소
변경	소로	1	18	10	국지도로	172	선인리341	중로1-2	일반도로			
기정	소로	3	3	6	국지도로	200	대로1-2	소로2-50	일반도로		사천시 고시 제2003-11호 (2003.04.17.)	가각 조정
변경	소로	3	3	6	국지도로	200	대로1-2	평화리1-47	일반도로			

■ 도로 변경사유서

변경전 도로명	변경후 도로명	변 경 내 용	변 경 사 유
소로1-18	소로1-18	· 연장축소 - 폭원: 10m - 연장: 252m→172m(감 80m)	· 20년이 경과한 미집행 도시계획 시설로 미집행 된 구간 실효
소로3-3	소로3-3	· 가각조정	· 소로1-18호선 축소로 인한 가각조정

● 사천시 고시 제2023-259호

사천 도시계획시설(봉안시설②)사업 실시계획(변경)인가 고시

사천시 고시 제2020-368호(2020.11.12.)로 최종 결정(변경) 고시되고, 사천시 고시 제2023-198호(2023.8.10.)로 실시계획인가 고시된 도시계획시설(봉안시설②)에 대하여 「국토의 계획 및 이용에 관한 법률」 제88조 및 같은 법 시행령 제97조에 따라 도시계획시설사업 실시계획(변경)인가하고, 같은 법 제91조 및 같은 법 시행령 제100조, 「경상남도 사무위임조례」 제2조에 따라 그 내용을 고시합니다.

2023년 10월 26일

사 천 시 장

1. 사업시행지의 위치(변경없음) : 사천시 백천동 산41-6번지 일원

2. 사업의 종류 및 명칭(변경없음)

- 가. 사업의 종류 : 도시계획시설(봉안시설②)사업
- 나. 사업의 명칭 : 백천사 봉안당 부지조성사업

3. 사업의 면적 또는 규모(변경없음) : A=9,966㎡

4. 사업시행자의 성명 및 주소(변경없음)

- 가. 성 명 : 불교문화단체총연합회 대표 김해주
- 나. 주 소 : 사천시 백천길 326-2

5. 사업의 착수예정일 및 준공예정일(변경)

- 가. 착수예정일: 2023. 8. 10.
- 나. 준공예정일 ┌ 당초: 2023. 10. 31.
 └ 변경: 2024. 12. 31.

6. 수용 또는 사용할 토지 또는 건물의 소재지·지번·지목 및 면적, 소유권과 소유권외의 권리의 명세 및 그 소유자·권리자의 성명·주소

경 남 공 보

제2639호

2023. 10. 26.(목)

순번	위치	지번	지목	편입면적(㎡)		소유자		소유권이의 권리자		권리의 종류 및 내용
				대장	편입	주소	성명	주소	성명	
1	백천동	산41-6	임	27,251	8,338	사천시 백천길	서*란	사천시 사천읍 진삼로	사천축협	근저당
2	백천동	78-7	과	2,011	380	사천시 백천길	서*란	사천시 사천읍 진삼로	사천축협	근저당
3	백천동	78-1	잡	5,760	6	사천시 백천길	서*란	사천시 사천읍 진삼로	사천축협	근저당
4	백천동	78-14	잡	3,064	1,167	사천시 백천길	서*란	사천시 사천읍 진삼로	사천축협	근저당
5	백천동	78-10	잡	700	68		사천시			
6	백천동	69-4	전	23	2		사천시			
7	백천동	69-7	전	202	5		사천시			
합 계				39,011	9,966					

7. 법 제99조의 규정에 의한 공공시설 등의 귀속 및 양도에 관한 사항 : 해당없음

8. 관계도서는 사천시청 도시과에 비치하였으며, 기타 상세한 사항은 사천시청 도시과(055-831-3166)로 문의하시기 바랍니다.

● **밀양시 고시 제2023-255호**

밀양도시관리계획(기산지구 지구단위계획, 시설: 도로) 결정(변경) 및 지형도면 고시

밀양도시관리계획(기산지구 지구단위계획, 시설: 도로) 결정(변경) 사항에 대하여 「국토의 계획 및 이용에 관한 법률」 제30조 및 같은 법 시행령 제25조에 따라 결정하고, 같은 법 제32조 및 「토지이용규제기본법」 제8조에 따라 지형도면을 고시합니다.

이에 따른 관계도서는 밀양시청 도시재생과(☎ 359-5277)에 비치하여 이해관계인 및 일반인에게 보입니다.

2023년 10월 26일

밀 양 시 장

경 남 공 보

제2639호

2023. 10. 26.(목)

1. 밀양도시관리계획(기산지구 지구단위계획, 시설: 도로) 결정(변경) 조서

지구단위계획

▶ 제1종지구단위계획 구역(변경없음)

구분	도면표시 번호	구역명	구역의 세분	위치	면 적(㎡)			최초 결정일	비고
					기정	변경	변경후		
기정	4-1	기산 제1종 지구단위계획구역	주거형	상남면 예림리, 기산리 일원	113,536	-	113,536	건고 제48호 (1991.2.1.)	

▶ 제1종지구단위계획(변경)

1) 용도지역·지구에 관한 결정 조서(변경없음)

구 분		면 적(㎡)			구성비(%)	비고
		기정	변경	변경후		
합 계		115,157	감)1,621	113,536	100.0	
주거지역	소계	103,677	감)1,621	102,056	89.9	
	제1종일반주거지역	74,057	감)1,621	72,436	63.8	
	제3종일반주거지역	29,620	-	29,620	26.1	
녹지지역	소계	11,480	-	11,480	10.1	
	자연녹지지역	11,480	-	11,480	10.1	

2) 토지이용계획 결정(변경) 조서(변경)

구분		면 적(㎡)			구성비(%)	비고
		기정	변경	변경후		
합계		113,536	-	113,536	100.0	
주택건설용지		63,500.1	-	63,500.1	55.9	
	단독주택	36,607.1	-	36,607.1	32.2	
	공동주택	26,893	-	26,893	23.7	
근린생활시설용지		3,095.4	감) 119	2,976.4	2.6	
공공시설용지		46,940.5	증) 119	47,059.5	41.5	
	도로	35,048.7	증) 119	35,167.7	31.0	
	공원 및 녹지	8,238.5	-	8,238.5	7.2	
	보건지소	407.5	-	407.5	0.4	
	녹지(법면)	3,245.8	-	3,245.8	2.9	

경 남 공 보

제2639호

2023. 10. 26.(목)

▶ 변경 사유서

도면표시번호	변경 내용	변경 사유
-	<ul style="list-style-type: none"> • 근린생활시설용지(C2) 일부 도로로 변경 • 위 치 : 상남면 예림리 1332-1 일원 • 변경면적 : 119㎡ 	<ul style="list-style-type: none"> • 소로2-4-24호선 신설에 따른 근린생활 시설용지 변경

3) 기반시설의 배치와 규모에 관한 결정(변경) 조서(변경)

① 도로 결정(변경) 조서

구분	규 모				기능	연장 (m)	기점	종점	사용 형태	주요 경과지	최초 결정일	비고
	등급	류별	번호	폭원 (m)								
기정	중로	3	4-1	12	보조 간선 도로	80 (80)	중2-4-1	소2-4-1	일반 도로		건고제322호 (1974.9.24)	
기정	소로	2	4-4	8	국지 도로	429 (80)	소3-4-3	예림리 구역계	일반 도로		건고제339호 (1991.9.14)	
기정	소로	2	4-5	8	국지 도로	125 (125)	중3-4-1	소2-4-4	일반 도로		경고제339호 (1991.9.14)	
기정	소로	2	4-11	8	국지 도로	585 (585)	기산리 1456-5	소2-4-14	일반 도로		건고제48호 (1991.2.1)	
기정	소로	2	4-12	8	국지 도로	385 (385)	소3-4-34	예림리 1637	일반 도로		건고제48호 (1991.2.1)	
기정	소로	2	4-13	8	국지 도로	147 (147)	기산리 1634-8	소2-4-12	일반 도로		건고제48호 (1991.2.1)	
기정	소로	2	4-14	8	국지 도로	220 (220)	소2-4-4	소2-4-16	일반 도로		건고제48호 (1991.2.1)	
기정	소로	2	4-15	8	특수 도로	25 (25)	예림리 1634-8	소2-4-11	보행자 전용도로		건고제48호 (1991.2.1)	
변경	소로	2	4-15	8	국지 도로	25 (25)	예림리 1634-8	소2-4-11	일반 도로		건고제48호 (1991.2.1)	
기정	소로	2	4-16	8	특수 도로	32 (32)	예림리 1624-4	소2-4-11	보행자 전용도로		건고제48호 (1991.2.1)	
변경	소로	2	4-16	8	국지 도로	32 (32)	예림리 1624-4	소2-4-11	일반 도로		건고제48호 (1991.2.1)	
기정	소로	2	4-34	6~8	국지 도로	85 (85)	소2-4-11	소2-4-12	일반 도로		건고제48호 (1991.2.1)	
기정	소로	2	4-35	6	국지 도로	100 (100)	소2-4-11	소2-4-12	일반 도로		건고제48호 (1991.2.1)	
기정	소로	2	4-36	6	국지 도로	110 (110)	소2-4-11	소2-4-12	일반 도로		건고제48호 (1991.2.1)	

경 남 공 보

제2639호

2023. 10. 26.(목)

구분	규 모				기능	연장 (m)	기점	종점	사용 형태	주요 경과지	최초 결정일	비고
	등급	류별	번호	폭원 (m)								
기정	소로	2	4-37	6	국지 도로	113 (113)	소2-4-11	소2-4-12	일반 도로		건고제48호 (1991.2.1.)	
기정	소로	2	4-38	6	국지 도로	115 (115)	소2-4-11	소2-4-12	일반 도로		건고제48호 (1991.2.1.)	
기정	소로	2	4-39	6	국지 도로	100 (100)	소2-4-12	소3-4-40	일반 도로		건고제48호 (1991.2.1.)	
기정	소로	2	4-40	6	국지 도로	173 (173)	소2-4-13	소2-4-12	일반 도로		건고제48호 (1991.2.1.)	
기정	소로	2	4-41	6	특수 도로	25 (25)	기산리 1452-6	소2-4-11	보행자 전용도로		건고제48호 (1991.2.1.)	
변경	소로	2	4-41	6	국지 도로	25 (25)	기산리 1452-6	소2-4-11	일반 도로		건고제48호 (1991.2.1.)	
신설	소로	2	4-24	8	국지 도로	40 (11)	소2-4-15	소3-4-40	일반 도로			

주) ()는 지구단위계획구역 내 연장임.

▶ 변경 사유서

변경전 도로명	변경후 도로명	변 경 내 용	변 경 사 유
소로 2-4-15	소로 2-4-15	<ul style="list-style-type: none"> • 도로의 기능 및 사용형태 변경 - 특수도로 → 국지도로 - 보행자전용도로 → 일반도로 	<ul style="list-style-type: none"> • 도로의 효율제고를 위하여 보행자전용도로를 일반도로로 변경
소로 2-4-16	소로 2-4-16	<ul style="list-style-type: none"> • 도로의 기능 및 사용형태 변경 - 특수도로 → 국지도로 - 보행자전용도로 → 일반도로 	<ul style="list-style-type: none"> • 도로의 효율제고를 위하여 보행자전용도로를 일반도로로 변경
소로 2-4-41	소로 2-4-41	<ul style="list-style-type: none"> • 도로의 기능 및 사용형태 변경 - 특수도로 → 국지도로 - 보행자전용도로 → 일반도로 	<ul style="list-style-type: none"> • 도로의 효율제고를 위하여 보행자전용도로를 일반도로로 변경
-	소로 2-4-24	<ul style="list-style-type: none"> • 노선 신설 (B = 8m, L = 40m) 	<ul style="list-style-type: none"> • 고노실도로개설에 따라 도시계획시설(도로)로 결정하여, 주민정주여건 개선 및 안전한 통행환경을 조성하고 체계적인 도시관리계획을 수립하기 위함

② 녹지 결정(변경) 조서(변경없음)

구분	도면표시 번호	시설명	시설의 세분	위 치	면 적(㎡)			최초 결정일	비고
					기정	변경	변경후		
기정	4-1	녹지	완충녹지	상남면 예림리 1326-2 일원	1,156.5	-	1,156.5	건고 제48호 (1991.2.1.)	

경 남 공 보

제2639호

2023. 10. 26.(목)

③ 공원 결정(변경) 조서(변경없음)

구분	도면표시 번호	시설명	시설의 세분	위 치	면 적(㎡)			최초 결정일	비고
					기정	변경	변경후		
기정	4-2	공원	어린이 공원	상남면 기산리 1477	5,010.5	-	5,010.5	건고 제48호 (1991.2.1.)	제1종일반 주거지역
기정	4-3	공원	어린이 공원	상남면 기산리 1478	2,071.5	-	2,071.5	건고 제48호 (1991.2.1.)	제1종일반 주거지역

4) 가구 및 획지의 규모와 구성에 관한 결정(변경) 조서(변경)

① 단독주택용지(변경없음)

구분	도면번호	가구번호	면 적(㎡)	획 지		비 고
				위 치	면 적(㎡)	
기정	A1	A1	3,461	상남면 예림리 1327-1 일원	3,461	
기정	A2	A2	3,730	상남면 기산리 1475-1 일원	3,730	
기정	A3	A3	1,918	상남면 기산리 1476-1 일원	1,918	
기정	A5	A5	4,055	상남면 기산리 1474-1 일원	4,055	
기정	A6	A6	3,434	상남면 기산리 1473-1 일원	3,434	
기정	A7	A7	3,784	상남면 기산리 1451-1 일원	3,784	
기정	A8	A8	3,859	상남면 기산리 1450-1 일원	3,859	
기정	A9	A9	4,263.4	상남면 기산리 1449-1 일원	4,263.4	
기정	A10	A10	4,201	상남면 기산리 1448-1 일원	4,201	
기정	A11	A11	3,248	상남면 예림리 1331-1 일원	3,248	
기정	A12	A12	654	상남면 예림리 1330-1 일원	654	

② 공동주택용지(변경없음)

구분	도면번호	가구번호	면 적(㎡)	획 지		비 고
				위 치	면 적(㎡)	
기정	B1	B1	26,893	상남면 예림리 1326-1 일원	26,893	

③ 근린생활시설용지(변경)

구분	도면번호	가구번호	면 적(㎡)	획 지		비 고
				위 치	면 적(㎡)	
기정	C1	C1	1,331	상남면 예림리 1333-1 일원	1,331	
기정	C2	C2	1,764.4	상남면 예림리 1332-1 일원	1,764.4	
변경	C2	C2	1,346.4	상남면 예림리 1332-1 일원	1,346.4	
신설	C3	C3	299	상남면 예림리 1334-2 일원	299	

경 남 공 보

제2639호

2023. 10. 26.(목)

▶ 변경 사유서

가구번호		변경 내용	변경 사유
기정	변경		
C2	C2	<ul style="list-style-type: none"> 면적 변경 A=1,764.4㎡ → 1,346.4㎡ (감 418㎡) 	<ul style="list-style-type: none"> 소로2-4-24(고노실도로)호선 신설로 인한 가구분할에 따른 면적 변경
-	C3	<ul style="list-style-type: none"> 신설 : C2에서 분기 A=299㎡ 	<ul style="list-style-type: none"> 소로2-4-24(고노실도로)호선 신설로 인한 가구분할

④ 공원 및 완충녹지(변경없음)

구분	도면번호	가구번호	면 적(㎡)	획 지		비 고
				위 치	면 적(㎡)	
기정	D1	D1	1,156	상남면 예림리 1326-2 일원	1,156	완충녹지
기정	D3	D3	2,071.5	상남면 기산리 1478	2,071.5	어린이공원
기정	D5	D5	5,010.5	상남면 기산리 1477	5,010.5	어린이공원

⑤ 보건지소(변경없음)

구분	도면번호	가구번호	면 적(㎡)	획 지		비 고
				위 치	면 적(㎡)	
기정	D7	D7	407.5	상남면 기산리 1476-6	407.5	

⑥ 녹지(법면)(변경없음)

구분	도면번호	가구번호	면 적(㎡)	획 지		비 고
				위 치	면 적(㎡)	
기정	D2	D2	1,698.8	상남면 예림리 1334-1	1,698.8	
기정	D4	D4	981	상남면 기산리 1481-2	981	
기정	D6	D6	566	상남면 기산리 1481-3	566	

5) 건축물의 용도, 건폐율, 용적률, 높이 등에 관한 결정(변경) 조서

① 단독주택용지(변경없음)

위 치	구 분	계 획 내 용	비 고	
A1, A2, A3, A5, A6, A7, A8, A9, A10, A11, A12	용도	지정 용도	<ul style="list-style-type: none"> 단독주택, 다중주택, 다가구주택, 점포주택 ※ 점포주택이라 함은 단독주택의 공간과 근린생활시설용도의 공간이 한 건물내에 공존하는 것을 말함 - 건축물내 근린생활시설의 바닥면적의 합계가 건축물 연면적의 40%를 초과할 수 없으며, 1층 이하에 한하여 허용 - 근린생활시설은 건축법 시행령 별표1의 제1종 및 제2종 근린생활시설에 한함 	
		불허 용도	<ul style="list-style-type: none"> 지정용도 이외의 건축물 및 안마사술소·안마원·단란주점·노래연습장 및 이와 유사한 용도 	
	건 폐 율	<ul style="list-style-type: none"> 60% 이하 		
	용 적 률	<ul style="list-style-type: none"> 100% 이하 		
	높 이	<ul style="list-style-type: none"> 2층 이하 		

경 남 공 보

제2639호

2023. 10. 26.(목)

② 공동주택용지(변경없음)

위 치	구 분	계 획 내 용	비 고
B1	용도	지정 용도	• 공동주택 및 부대복리시설
		불허 용도	• 지정용도 이외의 용도
	건 폐 율	• 40% 이하	• 공동주택지의 건폐율과 용적률 산정시 부대시설, 기계실 면적은 제외
	용 적 률	• 200% 이하	
	높 이	• 15층 이하	
	배 치	• 중로2-4-1호선변은 일부 직각되게 북향 배치하며, 나머지는 주변 외곽도로를 따라 남향, 북향, 서향으로 각각 배치함	

③ 근린생활시설용지(변경)

위 치	구 분	계 획 내 용	비 고
(기정) C1,C2	용도	지정용도	• 건축법 시행령 별표1 제1호, 제3호 및 제4호의 근린생활시설 및 제11호 가목의 아동관련시설
		불허용도	• 지정용도 이외의 용도 및 제2종 근린생활시설 중 단란주점, 안마시술소
(변경) C1,C2, C3	건 폐 율	• 60% 이하	
	용 적 률	• 150% 이하	
	높 이	• 4층 이하	

④ 보건지소(변경없음)

위 치	구 분	계 획 내 용	비 고
D7	용도	지정용도	• 보건지소 및 그 부대시설
		불허용도	• 지정용도 이외의 용도
	건 폐 율	• 60% 이하	
	용 적 률	• 200% 이하	
	높 이	• 4층 이하	

⑤ 공원 및 완충녹지(변경없음)

위 치	구 분	계 획 내 용	비 고
D1, D3, D5	용도	지정용도	• 도시공원 및 녹지 등에 관한 법률에 의한 시설
		불허용도	• 지정용도 이외의 용도
	건 폐 율	• 40% 이하	
	용 적 률	• 100% 이하	
	높 이	• 2층 이하	

⑥ 건축물의 형태와 배치(변경없음)

- 관계법 및 조례에 의거 미관을 저해하지 않는 형태로 건축

6) 기타 사항에 관한 결정(변경)조서(변경없음)

① 건축물의 배치, 형태, 색채와 대지와의 공지 및 건축선의 계획(변경없음)

- 밀양시 건축조례 및 관련법규에 의함

② 도시경관 조성계획

- 중로2-4-1호선과 전면한 지구로 양측에 자연경관이 양호한 수림대가 있어 시각적으로 편한 느낌을 주는 경관 조성
- 어린이 공원은 입주민의 이용편리성을 감안, 공원 2개소를 분산 배치 (1개소당 1,500㎡ 이상 1인당 0.6㎡ 이상)
- 주거환경보호를 위하여 대로변에 폭 6m의 보도를 설치하고, 공동주택지에는 완충녹지 폭 10m (1,156㎡)를 추가 조성

도시계획시설

▶ 도로 결정(변경) 조서

구분	규 모				기능	연장 (m)	기점	종점	사용 형태	주 요 경과지	최 초 결정일	비고
	등급	류별	번호	폭원 (m)								
신설	소로	2	4-24	8	국지 도로	40 (11)	소2-4-15	소3-4-40	일반 도로	-	-	

주) ()는 지구단위계획구역 내 연장임.

▶ 도로 결정(변경) 사유서

구분	변경 전 도로명	변경 후 도로명	결정(변경) 내용	결정(변경) 사유
변경	-	소로 2-4-24호선	<ul style="list-style-type: none"> • 노선 신설 (B = 8m, L = 40m) 	<ul style="list-style-type: none"> • 고노실 도로개설에 따라 도시계획시설(도로)로 결정하여, 주민정주여건 개선 및 안전한 통행환경을 조성하고 체계적인 도시관리계획을 수립하기 위함

2. 도시관리계획(기산지구 지구단위계획, 시설: 도로) 결정(변경) 도면 및 지형도면: 실음생략

3. 열람장소: 밀양시청 도시재생과 (☎ 055-359-5277)

● 밀양시 고시 제2023-256호

밀양도시관리계획(시설: 수도공급설비) 결정(변경) 및
지형도면 고시

밀양도시관리계획(시설: 수도공급설비) 결정(변경) 사항에 대하여 「국토의 계획 및 이용에 관한 법률」 제30조 및 같은 법 시행령 제25조에 따라 결정하고, 같은 법 제32조 및 「토지이용규제기본법」 제8조에 따라 지형도면을 고시합니다.

이에 따른 관계도서는 밀양시청 도시재생과(☎ 359-5277)에 비치하여 이해관계인 및 일반인에게 보입
니다.

2023년 10월 26일

밀 양 시 장

1. 밀양도시관리계획(시설: 수도공급설비) 결정(변경) 조서

▶ 수도공급설비 결정(변경) 조서

구분	도면표시 번호	시설명	시설의 종류	위 치	면 적(㎡)			최 초 결정일	비고
					기 정	변경	변경후		
변경	5-8	배수지	수도공급설비	부북면 제대리 산5-24	5,024	증) 329	5,353	밀양시고시 제2020-134호 (2020.5.28.)	

▶ 수도공급설비 결정(변경) 사유서

도면표시 번호	시 설 명	변 경 내 용	변 경 사 유
5-8	배수지	○면적증가(증 329㎡) - A=5,024㎡ → 5,353㎡	·나노융합 국가산단 용수공급시설 설치공사의 사업계획 변경에 따른 수도공급설비를 변경하고자 함

2. 도시관리계획(시설: 수도공급설비) 결정(변경) 도면 및 지형도면: 실용생략

3. 열람장소: 밀양시청 도시재생과 (☎ 055-359-5277)

● 밀양시 고시 제2023-257호

**밀양도시관리계획(마전지구 지구단위계획, 시설: 수도공급설비) 결정(변경) 및
지형도면 고시**

밀양도시관리계획(마전지구 지구단위계획, 시설: 수도공급설비) 결정(변경) 사항에 대하여 「국토의 계획 및 이용에 관한 법률」제30조 및 같은 법 시행령 제25조에 따라 결정하고, 같은 법 제32조 및 「토지이용규제기본법」제8조에 따라 지형도면을 고시합니다.

이에 따른 관계도서는 밀양시청 도시재생과(☎ 359-5277)에 비치하여 이해관계인 및 일반인에게 보입니다.

2023년 10월 26일

밀 양 시 장

1. 밀양도시관리계획(시설: 수도공급설비) 결정(변경) 조서

지구단위계획

▶ 제1종지구단위계획 구역(변경없음)

구분	도면표시 번호	구역명	구역의 세분	위치	면적(㎡)			최초 결정일	비고
					기정	변경	변경후		
기정	10-2	마전지구 지구단위계획구역	주거형	산내면 남명리 1050 일원	100,440	-	100,440	밀고 제72호 (2002.12.20)	

▶ 제1종지구단위계획(변경)

1) 용도지역·지구에 관한 결정 조서(변경없음)

구분	도면표시 번호	지구명	지구의 세분	위 치	제 한 내 용	면 적 (㎡)	최 초 결정일	비고
기정	10-2	마전지구	주거	산내면 남명리 1050일원	지구단위계획에 따라 개발	100,440	밀고 제72호 (2002.12.20)	

경 남 공 보

제2639호

2023. 10. 26.(목)

2) 용도구획 결정(변경)조서 (변경)

구 분	면 적(㎡)			구성비 (%)	비고
	기 정	변 경	변경후		
합 계	100,440	-	100,440	100.0	
주거용지	69,670	감) 324	69,346	69.0	
상업용지	5,110	-	5,110	5.1	
공공시설용지	25,660	증) 324	25,984	25.9	도로, 남명초교, 수도공급설비

▶ 변경 사유서

도면표시 번 호	변 경 내 용	변 경 사 유
-	<ul style="list-style-type: none"> • 주거용지내 수도공급설비 신설 • 위 치 : 산내면 남명리 1167 일원 • 변경면적 : 324㎡ 	<ul style="list-style-type: none"> • 수도공급설비 신설에 따른 주거용지 변경

3) 기반시설의 배치와 규모에 관한 결정(변경) 조서(변경)

① 도로 결정(변경) 조서(변경없음)

구분	규 모				기능	연장 (m)	기점	종점	사용 형태	주요 경과지	최초 결정일	비고
	등급	류별	번호	폭원 (m)								
기정	중로	1	10-1	20	주간선 도로	510 (263)	산내면 남명리 소1-10-5	산내면 남명리 소1-10-6	일반 도로		밀고 제72호 (2002.12.20)	
기정	소로	1	10-5	10	집산 도로	401 (401)	산내면 남명리 소2-10-7	산내면 남명리 1156-2	일반 도로		밀고 제72호 (2002.12.20)	

주) ()는 지구단위계획구역 내 연장임.

② 학교 결정(변경) 조서(변경없음)

구분	도면표시 번 호	시설명	시설의 세분	위 치	면 적(㎡)			최초 결정일	비고
					기정	변경	변경후		
기정	10-2	남명 초등학교	초등 학교	산내면 남명리 1109-1 일원	16,208	-	16,208	밀고 제72호 (2002.12.20)	

③ 수도공급설비 결정(변경) 조서(변경)

구분	도면표시 번 호	시설명	시설의 종류	위 치	면 적(㎡)			최초 결정일	비고
					기정	변경	변경후		
신설	10-2	남명 가압장	수도공급설비	산내면 남명리 1167번지 일원	-	증) 324	324		

경 남 공 보

제2639호

2023. 10. 26.(목)

▶ 변경 사유서

도면표시 번호	시설명	변경 내용	변경 사유
10-2	남명 가압장	<ul style="list-style-type: none"> • 수도공급설비 신설 • 위치 : 산내면 남명리 1167 일원 • 면적 : 324㎡ 	<ul style="list-style-type: none"> • 산내지구 지방상수도 공급전환사업에 따라 남명가압장을 설치하여 안정적인 용수공급을 하고자 도시계획시설 수도공급설비(가압장)를 신설하고자 함

4) 건축물의 용도, 건폐율, 용적률, 높이 등에 관한 결정(변경) 조서(변경없음)

① 주거용지(변경없음)

구분	계 획 내 용	비 고
주거용도	<ul style="list-style-type: none"> • 「국토의 계획 및 이용에 관한 법률」 및 「밀양시 도시계획조례」에 명시된 제1종일반주거지역 안에서 건축할 수 있는 건축물은 가능함 	
건 폐 율	<ul style="list-style-type: none"> • 60% 이하 	
용 적 률	<ul style="list-style-type: none"> • 200% 이하 	

② 상업용지(변경없음)

구분	계 획 내 용	비 고
상업용도	<ul style="list-style-type: none"> • 「국토의 계획 및 이용에 관한 법률」 및 「밀양시 도시계획조례」에 명시된 일반상업지역 안에서 건축할 수 없는 건축물을 제외한 건축물의 건축은 가능함(단, 공동주택의 건축은 불가하며, 건축 법상의 위락 및 숙박시설의 설치는 주거용도로부터 건물의벽까지의 거리 15미터 이상 떨어져야 함) 	
건 폐 율	<ul style="list-style-type: none"> • 60% 이하 	
용 적 률	<ul style="list-style-type: none"> • 200% 이하 	

□ 도시계획시설

▶ 수도공급설비 결정(변경) 조서

구분	도면표시 번호	시설명	시설의 종류	위 치	면 적(㎡)			최초 결정일	비고
					기정	변경	변경후		
신설	10-2	남명 가압장	수도공급설비	산내면 남명리 1167번지 일원	-	증) 324	324		

▶ 수도공급설비 결정(변경) 사유서

도면표시 번호	시설명	변경 내용	변경 사유
10-2	남명 가압장	<ul style="list-style-type: none"> • 수도공급설비 신설 • 위치 : 산내면 남명리 1167 일원 • 면적 : 324㎡ 	<ul style="list-style-type: none"> • 산내지구 지방상수도 공급전환사업에 따라 남명가압장을 설치하여 안정적인 용수공급을 하고자 도시계획시설 수도공급설비(가압장)를 신설하고자 함

2. 도시관리계획(시설: 수도공급설비) 결정(변경) 도면 및 지형도면: 실음생략

3. 열람장소: 밀양시청 도시재생과 (☎ 055-359-5277)

● 밀양시 고시 제2023-258호

밀양도시관리계획(시설: 공원, 공원조성계획) 결정(변경) 및 지형도면 고시

밀양도시관리계획(시설: 공원, 공원조성계획) 결정(변경) 사항에 대하여 「국토의 계획 및 이용에 관한 법률」 제30조 및 같은 법 시행령 제25조에 따라 결정하고, 같은 법 제32조 및 「토지이용규제기본법」 제8조에 따라 지형도면을 고시합니다.

이에 따른 관계도서는 밀양시청 도시재생과(☎ 359-5277)에 비치하여 이해관계인 및 일반인에게 보입니다.

2023년 10월 26일

밀 양 시 장

1. 밀양도시관리계획(시설: 공원) 결정(변경) 조서

▶ 공원 결정(변경) 조서

구분	도면표시 번호	시설명	시설의 종 류	위 치	면 적(㎡)			최 초 결정일	비고
					기 정	변경	변경후		
변경	2-18	삼랑진 낙동선셋 디지털타워	문화공원	삼랑진읍 삼랑리 472-29 일원	4,080	-	4,080	밀양시 고시 제2023-25호 (2023.2.2.)	-

▶ 공원 결정(변경) 사유서

도면표시 번호	시 설 명	변경 내용	변경 사유
2-18	삼랑진 낙동선셋 디지털타워	<ul style="list-style-type: none"> 공원명 변경 - 기 정 : 삼랑진 낙동강선셋 디지털타워 - 변경 : 삼랑진 낙동선셋 디지털타워 	<ul style="list-style-type: none"> 삼랑진 낙동선셋 디지털타워 조성사업의 사업명칭을 반영하여 공원명 변경

2. 밀양도시관리계획(공원조성계획) 결정(변경) 조서

▶ 공원조성계획 결정(변경) 조서

구 분	부지면적(㎡)	구성비(%)	비 고
합 계	4,080	100.0	
공원시설	2,437	59.8	
교양시설	700	17.2	삼랑진 낙동선셋 디지털타워
편익시설	820	20.1	휴게쉼터, 주차장, 자전거보관대
공원관리시설	47	1.2	
도로 및 광장	870	21.3	
녹지	1,643	40.2	

▶ 공원조성계획 결정 사유서

도면표시 번 호	시 설 명	변 경 내 용	변 경 사 유
2-18	삼랑진 낙동선셋 디지털타워	• 삼랑진 낙동선셋 디지털타워 공원조성계획 결정	• 삼랑진 낙동선셋 디지털타워 조성사업을 반영하여 삼랑진 의 문화적 특징을 활용한 도시민의 휴식·교육을 위해 공원조성계획을 결정하고자 함

▶ 공원시설 결정 조서

구 분	면적(㎡)			총수	구성비 (%)	비 고	
	부지면적	건축면적	연면적				
합 계	4,080	716	2,116	-	100.0		
공원시설 소계	2,437	716	2,116	-	59.8		
교양시설	소 계	700	700	2,100	-	17.2	
	1 삼랑진 낙동선셋 디지털 타워	700	700	2,100	3	17.2	
편익시설	소 계	820	-	-	-	20.1	
	2-1 휴게쉼터	25	-	-	-	0.6	
	2-2 주차장	758	-	-	-	18.6	
	2-3 자전거보관대	37	-	-	-	0.9	
공원관리 시설	소 계	47	16	16	-	1.2	
	3 공원관리소	47	16	16	1	1.2	
도로 및 광장	소 계	870	-	-	-	21.3	
	4-1 도로	164	-	-	-	4.0	
	4-2 보행자도로	426	-	-	-	10.4	
	4-3 광장	280	-	-	-	6.9	
녹지	5	1,643	-	-	-	40.2	

▶ 공원시설 결정 사유서

도면표시 번호	시설명	결정내용	결정사유
1	삼랑진 낙동선셋 디지털 타워	• 신설 : A=700㎡	• 삼랑진의 문화적 특징을 활용한 도시민의 휴식·교육의 장소 제공을 위해 삼랑진 낙동선셋 디지털타워 신설
2-1	휴게쉼터	• 신설 : A=25㎡	• 보행자도로 주변 녹지내 휴게쉼터 신설
2-2	주차장	• 신설 : A=758㎡	• 차량이용객의 주차를 위해 주차장 신설
2-3	자전거보관대	• 신설 : A=37㎡	• 낙동강 자전거길과 연계하여 자전거 이용객의 편의를 위해 자전거보관대 신설
3	공원관리소	• 신설 : A=47㎡	• 공원의 효율적인 관리를 위해 공원관리소 신설
4-1	도로	• 신설 : A=164㎡	• 공원내 기존 현황도로를 반영하여 도로 신설
4-2	보행자도로	• 신설 : A=426㎡	• 공원시설과 김해 레일바이크 보행자를 위해 보행자도로 신설
4-3	광장	• 신설 : A=280㎡	• 삼랑진 낙동선셋 디지털타워 이용객을 위해 광장 신설
5	녹지	• 신설 : A=1,643㎡	• 공원시설을 보전하고, 조경식재를 위해 녹지 신설

2. 도시관리계획(시설: 공원, 공원조성계획) 결정(변경) 도면 및 지형도면: 실음생략

3. 열람장소: 밀양시청 도시재생과 (☎ 055-359-5277)

● **밀양시 고시 제2023-263호**

도시계획시설(공공청사: 농업기술센터)사업 실시계획인가 고시

「건축법」 제29조에 따라 의제 처리된 도시계획시설(공공청사: 농업기술센터)사업 실시계획인가 사항에 대하여 「국토의 계획 및 이용에 관한 법률」 제91조 및 같은 법 시행령 제100조에 따라 다음과 같이 고시합니다.

2023년 10월 26일

밀 양 시 장

경 남 공 보

제2639호

2023. 10. 26.(목)

1. 실시계획인가 신청의 요지

가. 사업시행 위치: 밀양시 상남면 기산리 978번지 일원

나. 사업의 종류 및 명칭

- 종 류: 도시계획시설(공공청사: 농업기술센터)사업
- 명 칭: 딸기 유통시설 고도화사업(저온저장시설 설치)

다. 사업면적 및 규모: 창고시설(저온저장창고 설치 A=328.5㎡

라. 사업시행자 주소 및 성명

- 주 소: 경상남도 밀양시 밀양대로 2047
- 성 명: 밀양시장(6차산업과장)

마. 사업착수 및 준공예정일

- 사업착수일: 실시계획인가 고시일
- 준공예정일: 건축물 사용승인일

바. 수용 또는 사용할 토지 또는 건물의 소재지·지번·지목 및 면적, 소유권과 소유권외의 권리의 명세 및 그 소유자·권리자의 성명·주소

일련 번호	소재지		지번	지목	면적(㎡)		소유자		관계인			비고
	읍면	리			공부	편입	성명	주소	성명	주소	권리관계	
합 계					1,330	328.5						
1	상남면	기산리	978	장	867	204.5	밀양시					
2	상남면	기산리	979-12	구	463	124	밀양시					

사. 법 제99조의 규정에 의한 공공시설 등의 귀속 및 양도에 관한 사항: 해당 없음

2. 기타 상세한 사항은 밀양시청 도시재생과(☎055-359-5293) 및 6차산업과(☎055-359-7133)에 문의 하시기 바랍니다.

● 거제시 공고 제2023-2137호

도시계획시설(항만)사업 공사완료 공고

경상남도 고시 제2011-492(2011.11.24.)호로 도시관리계획 결정 고시되고, 거제시 고시 제2023-257 (2023.09.07.)호로 실시계획(변경) 인가된 도시계획시설(항만)사업이 완료됨에 따라 「국토의 계획 및 이용에 관한 법률」 제98조 및 같은 법 시행령 제102조에 따라 공사완료 공고합니다.

2023년 10월 26일

거 제 시 장

1. 사업시행지의 위치 : 거제시 장승포동 685-1번지 일원

2. 사업의 종류 및 명칭

가. 종 류 : 도시계획시설(항만)사업

나. 명 칭 : 유람선 터미널 건물 설치(용도변경, 가설건축물 증축) 건

3. 사업개요

시설명	도시관리계획 결정 (㎡)	사업시행규모(㎡)		비고
		전용 면적	용도변경 면적	
항만	798,082	385.41	152.00	

4. 사업시행자 성명 및 주소 : 옥성관광 유람선 이영찬/거제시 장승로 138

5. 사업기간 : 2023.09. ~ 2023.10.

6. 기타 자세한 사항은 거제시 도시계획과(☎055-639-4445)로 문의 바랍니다.

● 양산시 고시 제2023-297호

양산도시관리계획(공공·문화체육시설:학교) 세부시설 결정(변경), 지형도면 고시 및 양산 도시계획시설사업 「부산대학교 양산캠퍼스 부지조성공사」 실시계획(변경)인가 고시

양산시 물금읍 범어리 2762-1번지 일원 양산도시관리계획(공공·문화체육시설:학교) 세부시설 조성 계획에 대하여 「국토의 계획 및 이용에 관한 법률」 제30조에 따라 경미한 사항으로 도시관리계획 세부시설결정(변경)하고, 같은 법 제88조, 제91조에 따라 실시계획(변경)인가 및 고시하며, 같은 법 제32조 및 「토지이용규제 기본법」 제8조의 규정에 따라 지형도면 승인하고 이를 고시합니다.

관계도서는 양산시청 도시계획과에 비치하오니 일반인 및 이해관계인은 보시기 바랍니다.

2023년 10월 26일

양 산 시 장

1. 양산도시관리계획(공공·문화체육시설:학교) 결정(변경) 및 지형도면 승인조서

가. 양산도시관리계획(공공·문화체육시설:학교) 결정조서(변경없음)

구분	도면표시 번호	시설명	시설의 세분	위 치	면 적 (㎡)			최 초 결정일	비 고
					기 정	변 경	변경후		
기정	450	학 교	대학 (부산대학교 제2캠퍼스)	경남 양산시 물금읍 범어리 2762-1	564,509.2	-	564,509.2	2004.08.12 (경고 244호)	대학 단지
기정	451	학 교	대학 (부산대학교 제2캠퍼스)	경남 양산시 물금읍 범어리 2762-6	390,348.8	-	390,348.8	2004.08.12 (경고 244호)	첨단산학 단지
기정	452	학 교	대학 (부산대학교 제2캠퍼스)	경남 양산시 물금읍 범어리 2762-12	152,030.6	-	152,030.6	2004.08.12 (경고 244호)	실버/ 생활단지

나. 세부시설 결정(변경)조서

1) 세부시설 총괄표(변경)

구 분	세부시설명	위 치	전체면적				녹지면적			
			면적(㎡)		비율(%)		면적(㎡)		비율(%)	
			기정	변경	기정	변경	기정	변경	기정	변경
부산 대학교	건축시설 (부지면적)	양산물금 택지개발사업 3-3단계 지역	502,085.0	503,484	45.3	45.5	83,244.18	83,244.18	16.6	16.6

경 남 공 보

제2639호

2023. 10. 26.(목)

구 분	세부시설명	위 치	전체면적				녹지면적			
			면적(㎡)		비율(%)		면적(㎡)		비율(%)	
			기정	변경	기정	변경	기정	변경	기정	변경
부산 대학교	운동장시설	양산물금 택지개발사업 3-3단계 지역	42,274.0	42,274.0	3.8	3.8	42,274.0	42,274.0	100.0	100.0
	주차장시설	양산물금 택지개발사업 3-3단계 지역	112,511.0	111,112.0	10.2	10.0	20,605.0	20,605.0	18.3	18.3
	도로시설	양산물금 택지개발사업 3-3단계 지역	91,021.0	91,021.0	8.2	8.2	-	-	-	-
	녹지시설*주1) (순수녹지)	양산물금 택지개발사업 3-3단계 지역	217,683.8	217,683.8	19.7	19.7	217,683.8	217,683.8	100.0	100.0
	광장시설	양산물금 택지개발사업 3-3단계 지역	141,313.8	141,313.8	12.8	12.8	79,394.0	79,394.0	56.1	56.1
	계		1,106,888.6	1,106,888.6	100	100	443,200.98	443,200.98	40.0 (녹지율)	40.0 (녹지율)

주1) 녹지시설 조서(순수녹지) (변경없음)

구 분		녹 지 면 적 (㎡)			비 고
		기 정	변 경	증 · 감	
대학 단지	7-1	2,802	2,802		
	7-2	1,763	1,763		
	7-3	5,173	5,173		
	7-4	6,356	6,356		
	7-5	7,730	7,730		
	7-6	3,758	3,758		
	7-7	18,083.2	18,083.2		
	7-8	10,905	10,905		
	7-9	2,165	2,165		
	7-10	4,951	4,951		
	7-11	3,004	3,004		
	7-12	1,070	1,070		
	7-13	9,915	9,915		
	7-14	24,744	24,744		
	7-16	4,658	4,658		
	7-17	8,563	8,563		
	7-18	2,066	2,066		

경 남 공 보

제2639호

2023. 10. 26.(목)

구 분		녹 지 면 적 (㎡)			비 고
		기 정	변 경	증 · 감	
	7-19	6,173	6,173		
	소 계	123,879.2	123,879.2		
실버/ 생활 단지	7-20	13,152.6	13,152.6		
	7-21	6,249	6,249		
	7-22	10,616	10,616		
	7-23	1,230	1,230		
	7-24	2,558	2,558		
	소 계	33,805.6	33,805.6		
	침단 산학 단지	7-25	4,853	4,853	
7-26		22,050	22,050		
7-27		3,267	3,267		
7-28		7,086	7,086		
7-29		7,960	7,960		
7-30		7,008	7,008		
7-31		4,042	4,042		
7-32		3,733	3,733		
소 계		59,999	59,999		
합 계		217,683.8	217,683.8		

2) 시설별 조서

가) 도로조서(변경없음)

구 분	규 모				연 장 (m)	면 적 (㎡)	시 점	종 점	사 용 형 태	비 고	
	등급	유별	번호	폭원(m)							
대학 단지	기 정	소로	1	1	10	57	738	소2-3	소2-2	일반도로	
	기 정	소로	1	2	10	107	1,256	중2-1	중2-1	일반도로	
	기 정	소로	1	4	11	487	5,351	소2-6	중3-4	일반도로	
	기 정	소로	2	1	8	352	3,636	대상지경계	소2-7	일반도로	
	기 정	소로	2	2	8	322	4,309	대상지경계	막다른도로	일반도로	
	기 정	소로	2	3	8	304	4,262	소1-1	소2-5	일반도로	
	기 정	소로	2	4	8	253	2,887	소2-3	소3-3	일반도로	
	기 정	소로	2	5	8	164	2,905	소2-4	막다른도로	일반도로	
	기 정	소로	2	6	8	304	2,403	소2-2	소1-4	일반도로	
	기 정	소로	2	7	8	524	4,267	중3-2	소2-1	일반도로	
	기 정	소로	2	8	8	64	905	소3-3	중1-4	일반도로	
	기 정	소로	3	1	6	54	337	소3-2	소2-4	일반도로	
	기 정	소로	3	3	6	327	2,498	소2-2	소2-6	일반도로	

경 남 공 보

제2639호

2023. 10. 26.(목)

구 분	규 모				연 장 (m)	면 적 (㎡)	시 점	종 점	사 용 형 태	비 고	
	등급	유별	번호	폭원(m)							
대학 단지	기 정	소로	3	5	7	17	135	광1-10	막다른도로	일반도로	
	기 정	중로	1	3	23	57	1,346	대상지경계	소2-3	일반도로	
	기 정	중로	1	4	21	135	2,655	중2-3	중3-5	일반도로	
	기 정	중로	2	1	16	44	1,075	소2-3	소3-2	일반도로	
	기 정	중로	2	3	18	114	2,051	대상지경계	중1-4	일반도로	
	기 정	중로	3	2	12	360	4,320	중3-1	대3-1	일반도로	
	기 정	중로	3	3	12	145	1,742	대3-1	막다른도로	일반도로	
	기 정	중로	3	4	14	225	3,194	중1-4	소2-6	일반도로	
	기 정	중로	3	5	14	65	905	중1-4	소1-4	일반도로	
	기 정	중로	3	9	14	211	2,947	중1-4	소1-4	일반도로	
	기 정	중로	3	10	14	96	1,326	중3-4	중3-9	일반도로	
	기 정	중로	3	11	13	65	843	중3-9	소1-4	일반도로	
	기 정	대로	3	1	25	206	5,550	대상지경계	막다른도로	일반도로	
	기 정	대로	3	3	25	50	1,250	소3-3	대3-2	일반도로	
첨단 산업 단지	기 정	중로	1	2	20	115	2,300	대상지경계	중3-7	일반도로	
	기 정	중로	3	7	12	403	4,836	중1-2	대상지경계	일반도로	
	기 정	중로	3	8	12	462	4,597	대상지경계	대상지경계	일반도로	
실버/ 생활 단지	기 정	중로	1	1	20	689	13,787	대상지경계	대상지경계	일반도로	
	기 정	중로	3	6	12	34	408	대상지경계	중1-1	일반도로	
합 계						6,812	91,021		가각면적포함	일반도로	

나) 건축물 조서(변경)

구 분			기 정				변 경				층수 (지상/ 지하)	비 고	
			건축면적 (㎡)	연면적 (㎡)	부지면적 (건축부분외) (㎡)	녹지 면적 (㎡)	건축 면적 (㎡)	연면적 (㎡)	부지면적 (건축부분외) (㎡)	녹지면적 (㎡)			
대 학 단 지 부 지	단과 대학 시설	1-1	의학전문대학원	5,070.59	18,193.68	14,391.5	2,613.0	5,070.59	18,193.68	13,918.5	2,613.0	8/1	기본시설 (의학)
		1-2	치의학 전문대학원	2,228.90	9,037.50	8,274	1,253	2,228.90	9,037.50	8,274	1,253	7/1	기본시설 (의학)
		1-32	한의학전문대학원	2,330.60	9,391.45	1,940	794	2,330.60	9,391.45	1,940	794	7/1	기본시설 (의학)
		1-3	간호대학	2,078.78	6,367.12	3,695	599	2,078.78	6,367.12	3,695	599	5/1	연구시설
		1-4	지진방재연구소	2,164.61	3,932.72	6,069	1,100	2,164.61	3,932.72	6,069	1,100	3/1	연구시설
		1-40	로이드선급 국제공동연구소	553.50	601.16	720	0	553.50	601.16	720	0	2/1	연구시설
		1-41	국가 GI & LID 실증실험동	829.60	1,165.71	0	0	829.60	1,165.71	0	0	2/-	기본시설
		1-5	A대학(A동)	1,500	6,600	3,540	500	1,500	6,600	3,540	500	5/1	기본시설

경 남 공 보

제2639호

2023. 10. 26.(목)

구 분				기 정				변 경				총수 (지상/ 지하)	비 고	
				건축면적 (㎡)	연면적 (㎡)	부지면적 (건축부분외) (㎡)	녹지면적 (㎡)	건축 면적 (㎡)	연면적 (㎡)	부지면적 (건축부분외) (㎡)	녹지면적 (㎡)			
대 학 단 지	단과 대학 시설	1-6	A대학 (B동)	산학융 복합센터	2,274.26	8,896.27	5,850	909	2,274.26	8,896.27	5,850	909	5/1	기본시설
		1-7	B대학		3,500	17,600	7,305	1,061	3,500	17,600	7,305	1,061	6/1	기본시설
		1-8	C대학(A동)		1,200	5,760	3,414	766	1,200	5,760	3,414	766	5/1	기본시설
		1-10	융합과학 기술대학		2,314.81	8,708.78	14,000	1,318	2,314.81	8,708.78	14,000	1,318	6/1	기본시설
		1-11	C대학(D동)		1,200	4,100	3,092	500	1,200	4,100	3,092	500	5/1	기본시설
		1-12	D대학(A동)		1,400	5,000	2,404	364	1,400	5,000	2,404	364	4/1	기본시설
		1-13	D대학(B동)		2,600	9,200	6,136	900	2,600	9,200	6,136	900	5/1	기본시설
		1-17	F대학(A동)		1,500	17,500	8,260	1,200	1,500	17,500	8,260	1,200	5/1	기본시설
		1-18	기숙사(3)		2,300	8,000	6,962	1,044	2,300	8,000	6,962	1,044	7/-	지원시설
		1-51	비임상자원 연구동		-	-	-	-	1,604.97	4,043.57	1,872	-	3/-	연구시설
	단과대학시설 소계				35,045.65	140,054.39	96,052.5	14,921	36,650.62	144,097.96	97,451.5	14,921		
	공통 시설	1-20	대학정보센터		2,500	19,800	4,709	756	2,500	19,800	4,709	756	10/2	기본시설
		1-21	학생회관		2,500	19,800	4,709	756	2,500	19,800	4,709	756	8/2	기본시설
		1-23	기숙사 (1)		3,330.21	17,042.91	10,551	2,650	3,330.21	17,042.91	10,551	2,650	7/1	지원시설
		1-24	실험동물사육장 /과워플랜트		2,500	8,300	5,900	900	2,500	8,300	5,900	900	4/1	부속시설 (공통)
		1-30	과워플랜트		1,554.54	1,846.67	0	0	1,554.54	1,846.67	0	0	2/-	부속시설 (공통)
		1-31	쓰레기집하장		27.51	27.51	37	0	27.51	27.51	37	0	1/-	부속시설 (공통)
		1-36	의학도서관		1,213.80	4,756.762	1,513	410	1,213.80	4,756.762	1,513	410	4/1	기본시설
		1-37	교육연구시설 (국과수)		1,868.50	6,720.73	5,514	1,441.18	1,868.50	6,720.73	5,514	1,441.18	5/1	기타시설
		1-39	편의시설동(2)		717.24	2,054.70	3,737.5	701.0	717.24	2,054.70	3,737.5	701.0	3/-	편의시설
1-42		위험물저장소		39.70	39.70	0	0	39.70	39.70	0	0	1/-	연구시설	
공통시설 소계				16,251.50	80,388.982	36,670.50	7,614.18	16,251.50	80,388.982	36,670.50	7,614.18			
대학시설부지 소계				51,297.15	220,443.372	132,723.0	22,535.18	52,902.12	224,486.942	134,122.0	22,535.18			

구 분				기 정				변 경				총수 (지상/ 지하)	비 고	
				건축면적 (㎡)	연면적 (㎡)	부지면적 (건축부분외) (㎡)	녹지면적 (㎡)	건축 면적 (㎡)	연면적 (㎡)	부지면적 (건축부분외) (㎡)	녹지면적 (㎡)			
대 학 단 지	대학 병원 부지	1-25	대학병원		20,729.70	134,108.79	34,939	8,405	20,729.70	134,108.79	34,939	8,405	12/2	부속시설 (의학)
		1-26	치과병원		2,389.96	13,688.05	8,353	455	2,389.96	13,688.05	8,353	455	6/1	부속시설 (의학)
		1-27A	장례식장/ 고압가스 저장소		589.24	4,607.11	3,607	1,610	589.24	4,607.11	3,607	1,610	2/2	부속시설 (공통)

경 남 공 보

제2639호

2023. 10. 26.(목)

구 분			기 정				변 경				총수 (지상/ 지하)	비고	
			건축면적 (㎡)	연면적 (㎡)	부지면적 (건축부분외) (㎡)	녹지면적 (㎡)	건축면적 (㎡)	연면적 (㎡)	부지면적 (건축부분외) (㎡)	녹지면적 (㎡)			
대학 단 지	대학병원부지	1-27	쓰레기집하장	260.32	243.54	530	-	260.32	243.54	530	-	1/-	부속시설 (의학)
		1-29	어린이병원	2,595.64	21,708.61	4,150	-	2,595.64	21,708.61	4,150	-	9/2	부속시설 (의학)
		1-33	부속(한방)병원	3,196.20	19,807.59	6,085	2,186	3,196.20	19,807.59	6,085	2,186	8/2	부속시설 (의학)
		1-34	한방임상센터	1,533.25	5,216.23	2,500	900	1,533.25	5,216.23	2,500	900	4/1	편의시설
		1-35	편의시설동(1) (지하주차장포함)	1,226.52	7,886.33	1,951	781	1,226.52	7,886.33	1,951	781	7/1	부속시설
		1-40	의생명연구동	1,728.47	12,004.93	2,020	-	1,728.47	12,004.93	2,020	-	8/1	부속시설 (공통)
		1-41	직장어린이집	800.00	1,600.00	1,315	198	800.00	1,600.00	1,315	198	3/-	편의시설
		1-42	RMH	1,000.00	1,800.00	1,285	193	1,000.00	1,800.00	1,285	193	2/-	지원시설
		1-45	제1기숙사	1,293.61	6,011.43	4,975	1,008	1,293.61	6,011.43	4,975	1,008	7/1	지원시설
		1-46	한약표준 조제센터	1,667.95	1,747.63	3,005.00	558	1,667.95	1,747.63	3,005.00	558	2/1	부속시설 (의학)
		1-47	특수클리닉 센터	2,160.00	3,000.00	3,505.00	1,130	2,160.00	3,000.00	3,505.00	1,130	3/1	부속시설 (의학)
		1-48	제2기숙사	1,355.14	5,000.00	3,254.00	500	1,355.14	5,000.00	3,254.00	500	5/1	지원시설
		1-49	완화의료센터	2,030.70	7,260.0	4,385.00	485	2,030.70	7,260.0	4,385.00	485	10/1	부속시설 (의학)
		1-50	치의학융복합 진료센터	1,162.24	4,208.28	2,000.00	-	1,162.24	4,208.28	2,000.00	-	6/1	부속시설 (의학)
				경남권 장애인 구강진료센터	496.37	957.87	547.00	-	496.37	957.87	547.00	-	2/1
대학병원부지 소계			46,215.31	250,856.39	88,406	18,409	46,215.31	250,856.39	88,406	18,409			
대학단지 합계			97,512.46	471,299.762	221,129.0	40,944.18	99,117.43	475,343.332	222,528	40,944.18			

구 분			기 정				변 경				총수 (지상/ 지하)	비고	
			건축면적 (㎡)	연면적 (㎡)	부지면적 (건축부분외) (㎡)	녹지면적 (㎡)	건축면적 (㎡)	연면적 (㎡)	부지면적 (건축부분외) (㎡)	녹지면적 (㎡)			
첨단 산 학 단 지	산 학 협 동 시 설	2-1	NT산학협동시설	7,000	43,000	16,170	2,400	7,000	43,000	16,170	2,400	6/1	부속시설 (공통)
		2-2	BT산학협동시설	8,500	41,000	19,635	2,900	8,500	41,000	19,635	2,900	6/1	부속시설 (공통)
		2-3	MT산학협동시설	7,500	35,000	17,325	2,600	7,500	35,000	17,325	2,600	5/1	부속시설 (공통)
		2-8	ET산학협동시설 (A동)	10,000	41,000	23,100	3,500	10,000	41,000	23,100	3,500	5/1	부속시설 (공통)
		2-9	ET산학협동시설 (B동)	2,500	12,500	5,775	900	2,500	12,500	5,775	900	5/1	부속시설 (공통)
		2-10	ET산학협동시설 (C동)	2,500	12,500	5,775	900	2,500	12,500	5,775	900	5/1	부속시설 (공통)
		2-11	IT산학협동시설 (A동)	10,000	39,500	23,100	3,500	10,000	39,500	23,100	3,500	4/1	부속시설 (공통)

경 남 공 보

제2639호

2023. 10. 26.(목)

구 분			기 정				변 경				층수 (지상/ 지하)	비고	
			건축면적 (㎡)	연면적 (㎡)	부지면적 (건축부분외) (㎡)	녹지 면적 (㎡)	건축 면적 (㎡)	연면적 (㎡)	부지면적 (건축부분외) (㎡)	녹지 면적 (㎡)			
산 학 협 동 시 설	2-12	IT산학협동시설 (B동)	2,500	12,500	5,775	900	2,500	12,500	5,775	900	5/1	부속시설 (공통)	
	2-13	IT산학협동시설 (C동)	2,500	12,500	5,775	900	2,500	12,500	5,775	900	5/1	부속시설 (공통)	
	2-6	경영지원센터	3,000	16,500	7,018	1,100	3,000	16,500	7,018	1,100	6/1	부속시설 (공통)	
	산학협동시설 소계			56,000	266,000	129,448	19,600	56,000	266,000	129,448	19,600		
첨 단 산 학 단 지	공 통 시 설	2-5	컨벤션센터	12,000	29,700	27,620	4,200	12,000	29,700	27,620	4,200	10/2	부속시설 (공통)
		2-7	문화관	4,000	10,000	9,240	1,400	4,000	10,000	9,240	1,400	3/1	부속시설 (공통)
		2-14	업무시설(A동)	5,000	21,600	11,550	1,700	5,000	21,600	11,550	1,700	5/1	부속시설 (공통)
		2-15	업무시설(B동)	2,700	10,800	6,237	900	2,700	10,800	6,237	900	4/1	부속시설 (공통)
		2-16	업무시설(C동)	2,800	11,200	8,345	1,500	2,800	11,200	8,345	1,500	4/1	부속시설 (공통)
		2-17	드론R&D센터	286	380.44	1,588	-	286	380.44	1,588	-	2/-	연구시설
		2-4	지원시설	8,588.79	30,589.70	18,725	2,800	8,588.79	30,589.70	18,725	2,800	4/1	부속시설 (공통) 천연물 안전관리원
	산학지원시설 소계			35,374.79	114,270.14	83,305	12,500	35,374.79	114,270.14	83,305	12,500		
첨단산학단지 합계			91,374.79	380,270.14	212,753	32,100	91,374.79	380,270.14	212,753	32,100			

구 분			기 정				변 경				층수 (지상/ 지하)	비고	
			건축면적 (㎡)	연면적 (㎡)	부지면적 (건축부분외) (㎡)	녹지 면적 (㎡)	건축면적 (㎡)	연면적 (㎡)	부지면적 (건축부분외) (㎡)	녹지 면적 (㎡)			
생 활 단 지 / 실 버 단 지	생 활 단 지	3-11	기숙사(A동)	1,100	10,000	3,575	500	1,100	10,000	3,575	500	10/1	부속시설 (공통)
		3-12	기숙사(B동)	1,000	5,000	3,250	500	1,000	5,000	3,250	500	5/1	부속시설 (공통)
		3-7	신학연구원숙소 (A동)	1,200	12,000	3,900	600	1,200	12,000	3,900	600	10/1	부속시설 (공통)
		3-8	신학연구원숙소 (B동)	1,200	12,000	3,900	600	1,200	12,000	3,900	600	10/1	부속시설 (공통)
		3-9	신학연구원숙소 (C동)	1,100	11,000	3,550	500	1,100	11,000	3,550	500	10/1	부속시설 (공통)
		3-10	기숙사관리동	1,500	7,500	4,875	700	1,500	7,500	4,875	700	5/1	부속시설 (공통)
	생활단지 합계			7,100	57,500	23,050	3,400	7,100	57,500	23,050	3,400		
실 버 산 학 단 지	3-1	실버산학연구동 (A동)	9,000	78,000	19,800	3,000	9,000	78,000	19,800	3,000	15/1	부속시설 (공통)	
	3-2	실버산학연구동 (B동)	1,800	22,000	3,960	600	1,800	22,000	3,960	600	15/1	부속시설 (공통)	
	3-3	실버산학연구동	1,800	16,000	3,960	600	1,800	16,000	3,960	600	10/1	부속시설	

경 남 공 보

제2639호

2023. 10. 26.(목)

구 분		기 정				변 경				총수 (지상/ 지하)	비고	
		건축면적 (㎡)	연면적 (㎡)	부지면적 (건축부분외) (㎡)	녹지면적 (㎡)	건축면적 (㎡)	연면적 (㎡)	부지면적 (건축부분외) (㎡)	녹지면적 (㎡)			
생활/실버단지	(C동)										(공통)	
	3-4	실버용품신기술 개발센터	1,500	6,500	3,353	500	1,500	6,500	3,353	500	5/1	부속시설 (공통)
	3-5	문화지원시설	5,300	26,500	11,660	1,700	5,300	26,500	11,660	1,700	5/1	부속시설 (공통)
	3-6	체육지원시설	1,100	2,000	2,420	400	1,100	2,000	2,420	400	2/1	부속시설 (공통)
	실버산학단지 합계		20,500	151,000	45,153	6,800	20,500	151,000	45,153	6,800		
생활/실버단지 합계		27,600	208,500	68,203	10,200	27,600	208,500	68,203	10,200			
부지 면적계		216,487.25	1,060,069.902	502,085	83,244.18	218,092.22	1,064,113.472	503,484	83,244.18			

다) 주차장시설 조서(변경)

구 분		부지면적(㎡)			녹지면적(㎡)			비 고
		기 정	변 경	증·감	기 정	변 경	증·감	
대학 단지	4-1	639	1,002	증) 363	-	-		
	4-2	773	773		41	41		
	4-3	7217	7217		627	627		
	4-5	2754	2754		800	800		
	4-6	1320	1320		57	57		
	4-7	3786	3786		215	215		
	4-8	2,352	2,352		700	700		
	4-9	2,424	2,424		124	124		
	4-10	3,712	3,712		1,035	1,035		
	4-11	3,856	3,856		779	779		
	4-12	2,896	2,896		900	900		
	4-27	12,793	12,793		828	828		
	4-28	95	95		-	-		
	4-29	3,336	1,574	감) 1,762	113	113		
	4-30	1,218	1,218		57	57		
	4-31	2,189	2,189		143	143		
	4-32	2,555	2,555		134	134		
	4-33	3,786	3,786		130	130		
	4-34	2,348	2,348		445	445		
	4-35	3,500	3,500		647	647		
4-36	2,110	2,110		391	391			
4-37	5,120	5,120		768	768			
4-38	5,240	5,240		771	771			
소 계		76,019	74,620	감) 1,399	9,705	9,705		

경 남 공 보

제2639호

2023. 10. 26.(목)

구 분		부지면적(㎡)			녹지면적(㎡)			비 고
		기 정	변 경	증·감	기 정	변 경	증·감	
실버/ 생활 단지	4-13	3,712	3,712		1,100	1,100		
	4-14	2,157	2,157		600	600		
	4-15	2,550	2,550		800	800		
	4-16	1,214	1,214		400	400		
	4-17	752	752		200	200		
	소 계	10,385	10,385		3,100	3,100		
첨단 산학 단지	4-18	2,854	2,854		900	900		
	4-19	1,802	1,802		500	500		
	4-20	4,312	4,312		1,300	1,300		
	4-21	4,312	4,312		1,300	1,300		
	4-22	1,802	1,802		500	500		
	4-23	1,895	1,895		600	600		
	4-24	2,918	2,918		900	900		
	4-25	4,098	4,098		1,200	1,200		
	4-26	2,114	2,114		600	600		
	소 계	26,107	26,107		7,800	7,800		
합 계	112,511	111,112	감) 1,399	20,605	20,605			

라) 광장시설 조서(변경없음)

구 분		부 지 면 적 (㎡)			녹 지 면 적 (㎡)			비 고
		기 정	변 경	증·감	기 정	변 경	증·감	
대학 단지	5-1	12,877	12,877		6,450	6,450		
	5-2	4,253	4,253		2,127	2,127		
	5-4	11,325	11,325		6,570	6,570		
	5-5	2,560	2,560		2,113	2,113		
	5-6	19,566	19,566		10,000	10,000		
	소 계	50,581	50,581		27,260	27,260		
실버/ 생활 단지	5-8	4,206	4,206		2,700	2,700		
	5-7	11,983	11,983		9,800	9,800		
	소 계	16,189	16,189		12,500	12,500		
첨단 산학 단지	5-9	26,440.8	26,440.8		13,934	13,934		
	5-10	4,670	4,670		2,300	2,300		
	5-11	11,933	11,933		6,300	6,300		
	5-12	9,747	9,747		6,100	6,100		
	5-13	21,753	21,753		11,000	11,000		
	소 계	74,543.8	74,543.8		39,634	39,634		
합 계	141,313.8	141,313.8		79,394.0	79,394.0			

경 남 공 보

제2639호

2023. 10. 26.(목)

마) 운동장시설 조서 (변경없음)

구 분		면 적 (㎡)			비 고
		기 정	변 경	증·감	
대학단지	6-1	26,548	26,548		* 전체 녹지공간
	6-2	1,260	1,260		
실버/생활단지	6-3	9,253	9,253		
첨단산학단지	6-4	5,213	5,213		
합 계		42,274	42,274		

3) 건폐율, 용적률, 건물높이 (변경없음)

건 폐 율 (%)	용 적 률 (%)		건 물 높 이
60 %	대학단지	150 %	15층 이하
	산학단지	200 %	
	실버산학단지 및 생활단지	200 %	

4) 시설 변경 사유서

도 면 표시번호	시설명	변 경 내 용	변 경 사 유
1-1	건축시설	<ul style="list-style-type: none"> • 부지면적(변경) 14,391.5㎡→13,918.5㎡(감 473㎡) • 의학전문대학원 - 건축면적 : 5,070.59㎡ - 연면적 : 18,193.68㎡ 	<ul style="list-style-type: none"> • 비임상자원연구동 건축을 위해 건축시설(1-51 부지 확보), 주차장시설(4-29 부지 확보)의 변경으로 일부건축시설 축소
1-51	건축시설	<ul style="list-style-type: none"> • 부지면적(신설) 1,872㎡ • 비임상자원연구동(신설) - 건축면적 : 1,604.97㎡ - 연면적 : 4,043.57㎡ 	<ul style="list-style-type: none"> • 캠퍼스내 의생명 중심의 인프라 구축으로 기초·임상의학 등의 원동력인 실험 연구가 이루어지는 비임상자원연구동을 건축하기 위해 건축시설 신설
4-1	주차장시설	<ul style="list-style-type: none"> • 부지면적(변경) 639㎡→1,002㎡(증 363㎡) 	<ul style="list-style-type: none"> • 비임상자원연구동 건축을 위해 줄어든 주차면수를 확보코자 주차장시설 증축
4-29	주차장시설	<ul style="list-style-type: none"> • 부지면적(변경) 3,336㎡→1,574㎡(감 1,762㎡) • 녹지면적 : 113㎡ 	<ul style="list-style-type: none"> • 비임상자원연구동의 건축시설(부지) 확보로 인한 주차장시설 축소

2. 관계도서 : 게재생략

3. 도시계획시설 실시계획(변경)인가 사항

가. 사업시행지의 위치 : 경남 양산시 물금읍 범어리 2762-1번지 일원

경 남 공 보

제2639호

2023. 10. 26.(목)

나. 사업의 종류 및 명칭

- 사업의 종류 : 양산 도시계획시설사업
- 명 칭 : 부산대학교 양산캠퍼스 부지조성공사

다. 사업규모(변경)

- 부지면적 : 564,509.20㎡(변경없음)
- 건축면적 : (당초) 71,566.620㎡, (변경) 73,171.590㎡, 증 1,604.970㎡
- 연 면 적 : (당초) 342,379.762㎡, (변경) 346,423.332㎡, 증 4,043.570㎡

라. 사업시행자의 주소 및 성명

- 부산대학교 총장 - 부산광역시 금정구 부산대학로 63번길 2(장전동)
- 부산대학교 병원장 - 부산광역시 서구 구덕로 179(아미동)
- 부산대학교 치과병원장 - 경남 양산시 물금읍 금오로 20, 1층 (부산대학교 치과병원)

마. 사업의 착수 및 준공예정일

- 2006. 06. 13. ~ 2024. 12. 31

바. 변경사유 : 비임상자원연구동 신축공사를 위한 실시계획 변경

사. 수용 또는 사용할 토지·건물의 소재지·지번·지목 및 면적, 소유권과 소유권외의 권리의 명세 및 그 소유자·권리자의 성명·주소(변경없음)

일련 번호	소재지 및 지번	지목	지 적 (㎡)	편입면적 (㎡)	소 유 자		비 고
					성 명	주 소	
1	경남 양산시 물금읍 범어리2762-1	학	563,757.7	563,757.7	국(안전행정부) 국(교육과학기술부) 국(교육부)		
2	경남 양산시 물금읍 범어리2762-2	도	441.0	441.0	국(교육부)		
3	경남 양산시 물금읍 범어리2762-3	도	101.0	101.0	국(교육부)		
4	경남 양산시 물금읍 범어리2762-4	도	209.5	209.5	국(교육부)		
합 계			564,509.2	564,509.2			

● 양산시 공고 제2023-2813호

**양산 도시계획시설사업 『양산춘추공원 조성사업』
실시계획(변경)인가를 위한 열람 공고**

양산시 교동 산55-1번지 일원 도시계획시설사업 「양산춘추공원 조성사업」 실시계획(변경)인가를 위하여 「국토의 계획 및 이용에 관한 법률」 제90조 및 같은 법 시행령 제99조 규정에 따라 다음과 같이 열람을 실시하오니 의견이 있으신 분은 열람기간 내 의견서를 서면으로 제출하여 주시기 바랍니다.

2023년 10월 26일

양 산 시 장

1. 사업시행지의 위치: 경남 양산시 교동 산55-1번지 일원

2. 사업의 종류 및 명칭

- 종류: 도시계획시설사업(근린공원)
- 명칭: 양산춘추공원 조성사업

3. 사업규모: A=535,533㎡

4. 사업시행자의 주소 및 성명

- 경상남도 양산시 중앙로 39, 양산시장(공원과)

5. 사업의 착수 및 준공예정일(변경)

- 2020. 6. 25. ~ 2025. 12. 31.

6. 수용 또는 사용할 토지조서(변경없음)

7. 열람의 일시 및 장소

- 공고방법: 도 공보 게재
- 공고기간: 공보게재일로부터 14일간
- 열람장소: 양산시청 도시계획과(☎055-392-2724)

● **하동군 고시 제2023-188호**

하동군관리계획【근린공원:진교공원 및 공원조성계획】 결정(변경) 및 지형도면고시

하동군관리계획【근린공원:진교공원 및 공원조성계획】결정(변경)에 대하여 「국토의 계획 및 이용에 관한 법률」 제30조 및 같은 법 시행령 제25조, 「도시공원 및 녹지 등에 관한 법률」 제16조의2에 따라 결정하고, 「국토의 계획 및 이용에 관한 법률」 제32조 및 같은 법 시행령 제27조 및 「토지이용규제기본법」 제8조에 의거 다음과 같이 지형도면 승인 고시하오니, 일반인 및 이해관계인은 하동군청 도시과에 비치된 관계도서를 보시기 바랍니다.

2023년 10월 26일

하 동 군 수

1. 건명 : 하동군관리계획(근린공원:진교공원 및 공원조성계획)결정(변경)

2. 주요내용

가. 하동군관리계획(공간시설:진교공원) 결정(변경) 조서

1) 결정(변경) 조서

구분	도면표시번호	공원명	시설의종류	위치	면적(㎡)			최초결정일	비고
					기정	변경	변경후		
변경	5	진교공원	근린공원	진교면 진교리 156 일원	28,349	감)437	27,912	1977.1.26.	-

2) 결정(변경) 사유서

도면표시번호	공원명	변경내용	변경사유
5	진교공원	<ul style="list-style-type: none"> • 면적 변경 A : 28,349㎡ → 27,912㎡, 감)437㎡ 	<ul style="list-style-type: none"> • 진교공원 남측의 도시재생뉴딜사업(노유자시설 건립사업)으로 인한 중복 구역 제척

나. 하동군관리계획(진교공원 공원조성계획) 결정(변경) 조서

1) 공원조성계획 총괄표(변경)

구분	기정			변경			변경후			구성비(%)	비고
	부지면적(㎡)	건축규모(㎡)		부지면적(㎡)	건축규모(㎡)		부지면적(㎡)	건축규모(㎡)			
		건축면적	연면적		건축면적	연면적		건축면적	연면적		
합계	28,349	194	179	감)437	-	-	27,912	194	179	100.0	
시설합계	3,544	197	179	증)2,119	-	-	5,663	194	179	20.3	

경 남 공 보

제2639호

2023. 10. 26.(목)

구 분	기 정			변 경			변 경 후			구성비 (%)	비 고
	부지 면적 (㎡)	건축규모 (㎡)		부지 면적 (㎡)	건축규모 (㎡)		부지 면적 (㎡)	건축규모 (㎡)			
		건축 면적	연면적		건축 면적	연면적		건축 면적	연면적		
도로 및 광장	1,758	-	-	증)432	-	-	2,190	-	-	7.9	
조 경 시 설	151	-	-	증)1,754	-	-	1,905	-	-	6.8	
휴 양 시 설	267	-	-	감)267	-	-	-	-	-	-	
유 희 시 설	529	-	-	증)144	-	-	673	-	-	2.4	
운 동 시 설	205	-	-	감)2	-	-	203	-	-	0.7	
편 익 시 설	404	-	-	증)227	증)143	증)132	631	143	132	2.3	
공원관리시설	230	194	179	감)169	감)143	감)132	61	51	47	0.2	
녹지 및 기타	24,805	-	-	감)2,556	-	-	22,249	-	-	79.7	

주) 기정 면적은 하동군관리계획[진교공원(공원조성계획)]결정(변경) 및 지형도면고시(하동군고시 제2020 - 273호) 면적을 재정비구역에 맞게 재산정하여 기재
2) 세부시설결정(변경)조사

시설 구분	구분	번호	시설명	부지면적 (㎡)	건축면적 (㎡)		공작물	구성비 (%)	비 고
					건축면적	연면적			
-	기정	합 계		28,349	194	179	15	100.0	
	변경	합 계		27,912	194	179	19	100.0	
-	기정	시설합계		3,544	194	179	15	12.5	
	변경	시설합계		5,663	194	179	19	20.3	
도로 및 광장	기정	소 계		1,758	-	-	-	6.3	
	변경	소 계		2,190	-	-	-	7.9	
	기정	-	도로	1,594	-	-	-	5.7	
	변경	-	도로	2,190	-	-	-	7.9	
	폐지	1	광장	164	-	-	-	0.6	
조경 시설	기정	소 계		151	-	-	1	0.5	
	변경	소 계		1,905	-	-	1	6.8	
	기정	2	용지하늘마루	151	-	-	-	0.5	
	변경	1	용지하늘마루	143	-	-	-	0.5	
	신설	2	조경시설1	331	-	-	-	1.2	
	신설	3	조경시설2	415	-	-	-	1.5	
	신설	4	조경시설3	1,016	-	-	-	3.6	
	폐지	㉞	벤치	-	-	-	1	-	
	신설	㉞	파고라	-	-	-	1	-	

경 남 공 보

제2639호

2023. 10. 26.(목)

시설 구분	구분	번호	시설명	부지면적 (㎡)	건축면적 (㎡)		공작물	구성비 (%)	비고
					건축면적	연면적			
휴양 시설	기정	소 계		267	-	-	11	0.9	
	변경	소 계		-	-	-	-	-	
	폐지	3	휴게쉼터	267	-	-	-	0.9	
	폐지	㉠	벤치	-	-	-	7	-	
	폐지	㉡	체력단련시설	-	-	-	4	-	

3) 도로 결정(변경)조서

구분	규모				연장 (m)	면적 (㎡)	기능	시점	종점	비고
	등급	류별	번호	폭원						
기정	합 계				571	1,594				
변경	합 계				759	2,190				
기정	소로	3	1	4.5-6.5	63	417	국지도로	광장	진교리152-2	진입
변경	소로	3	1	4.5-6.5	76	472	국지도로	주차장	진교리152-2	진입
기정	소로	3	2	4.5	114	525	국지도로	남측진입부	광장	진입
변경	소로	3	2	5.5	102	457	국지도로	남측진입부	주차장	진입
기정	소로	3	3	1.5	127	190	특수도로	소로3-6	북측산책로	연결
변경	소로	3	3	1.5	129	273	특수도로	소로3-6	북측산책로	연결
기정	소로	3	4	1.5	101	151	특수도로	동측진입부	북측산책로	연결
변경	소로	3	4	1.5	101	151	특수도로	동측진입부	북측산책로	연결
기정	소로	3	5	2.5	38	90	특수도로	휴게데크	휴게쉼터	연결
변경	소로	3	5	2.5	36	84	특수도로	소로3-6	체력단련장	연결
폐지	소로	3	6	1.5	40	65	특수도로	소로3-7	소로3-3	연결
폐지	소로	3	7	1.5	17	25	특수도로	소로3-8	소로3-6	연결
폐지	소로	3	8	1.5	36	53	특수도로	생태체험장	휴게데크	연결
폐지	소로	3	9	2.5	7	19	특수도로	소로3-2	소로3-10	연결
폐지	소로	3	10	2.0	28	59	특수도로	생태체험장	소로3-7	연결
신설	소로	3	6	2.5-3.0	222	576	특수도로	주차장	진교리 152-1	연결
신설	소로	3	7	2.0	50	105	특수도로	소로3-6	소로3-6	연결
신설	소로	3	8	1.5	8	12	특수도로	소로3-3	소로3-7	연결
신설	소로	3	9	1.5	20	30	특수도로	휴게음식점	소로3-6	연결
신설	소로	3	10	2.0	15	30	특수도로	휴게음식점	소로3-6	연결

3. 관계 도면 : 개제 생략

4. 기타 자세한 사항은 하동군청 도시과(☎055-880-2233)로 문의바랍니다.

● **하동군 고시 제2023-189호**

하동군관리계획(군계획시설 : 문화시설, 사회복지시설) 결정(변경), 개발행위허가 제한지역 지정 및 지형도면고시

하동군관리계획(군계획시설 : 문화시설, 사회복지시설) 결정(변경)에 대하여 「국토의 계획 및 이용에 관한 법률」 제30조 및 같은법 시행령 제25조에 따라 결정(변경)하고, 「국토의 계획 및 이용에 관한 법률」 제63조 및 같은법 시행령 제60조에 따라 개발행위허가 제한지역을 지정하고, 「국토의 계획 및 이용에 관한 법률」 제32조, 같은법 시행령 제27조 및 「토지이용규제기본법」 제8조의 규정에 의거 다음과 같이 지형도면을 승인 고시하오니, 일반인 및 이해관계인은 하동군청 도시과에 비치된 관계도서를 확인하시기 바랍니다.

2023년 10월 26일

하 동 군 수

1. 건 명 : 하동군관리계획(군계획시설 : 문화시설, 사회복지시설) 결정(변경) 및 개발행위허가 제한지역 지정

2. 하동군관리계획(군계획시설:문화시설, 사회복지시설) 결정(변경) 조서

가. 교통시설

○ 도로 결정(변경) 조서

구분	규모				기능	연장 (m)	기점	종점	사용 형태	주요 경과지	최초 결정일	비고
	등급	류별	번호	폭원 (m)								
폐지	소로	2	17	8	국지 도로	126	대로 2-1호선	소로 2-48호선	일반 도로	-	군고155호 02.10.11	

주) 기정 : 하동군 고시 제2011-28호(2011.06.30.)

○ 도로 결정(변경) 사유서

변경전 도로명	변경후 도로명	변경내용	변경사유
소로2-17	-	<ul style="list-style-type: none"> ◦ 노선폐지 B=8m, L=126m 	<ul style="list-style-type: none"> ◦ 하동 평생학습관 및 아이놀이 천국 건립계획 추진에 따라 소로 2-17호선 노선 폐지

경 남 공 보

제2639호

2023. 10. 26.(목)

나. 공공문화체육시설

○ 문화시설 결정(변경) 조서

구분	도면표시 번호	시설명	시설의 종류	위 치	면적(㎡)			최초 결정일	비고
					기정	변경	변경후		
신설	6	문화시설	문화시설	하동읍 읍내리 179-3 일원	-	증)9,120	9,120	-	사회복지 시설A 중복결정

○ 문화시설 결정(변경) 사유서

도면표시 번호	시설명	변경내용	변경사유
6	문화시설	◦ 문화시설 신설 A = 0㎡ → 9,120㎡ 증) 9,120㎡	◦ 하동 평생학습관 건립계획 추진에 따라 문화시설 신설

○ 사회복지시설 결정(변경) 조서

구분	도면표시 번호	시설명	위 치	면적(㎡)			최초 결정일	비고
				기정	변경	변경후		
신설	1	사회복지 시설	하동읍 읍내리 179-3 일원	-	증)9,120	9,120	-	문화시설6 중복결정

○ 문화시설 결정(변경) 사유서

도면표시 번호	시설명	변경내용	변경사유
1	사회복지 시설	◦ 사회복지시설 신설 A = 0㎡ → 9,120㎡ 증) 9,120㎡	◦ 하동 아이놀이 천국 건립계획 추진에 따라 사회복지 시설 신설

3. 개발행위허가 제한 결정 조서

가. 개발행위허가 제한 조서

구분	도면표시 번호	구 역 명	위 치	면적(㎡)			비고
				기정	변경	변경후	
신설	-	읍내리 개발행위허가 제한지역	하동읍 읍내리 179-3 일원	-	증) 9,120	9,120	

나. 세부 제한행위

○ 국토의 계획 및 이용에 관한 법률 제56조 및 같은 법 시행령 제51조에 의한 허가사항

- 건축물의 건축 또는 공작물의 설치, 토지의 형질변경(경작을 위한 토지의 형질변경은 제외), 토석채취, 토지분할(건축법 제57조에 따른 건축물이 있는 대지의 분할은 제외), 물건을 쌓아놓는 행위 등

○ 화원설치 및 수목식재 등 보상목적의 일체행위

- 농지법 제34조 규정에 의한 농지의 전용허가
- 허가할 수 있는 행위
 - 국가 또는 시에서 공공목적으로 시행하는 개발행위로서 도시관리계획에 지장이 없다고 인정되는 행위
 - 이미 확정되었거나 협의된 도시계획시설 등 공공시설의 설치
 - 재해예방 또는 복구를 위한 축대, 옹벽 및 사방시설, 방재시설의 설치
 - 문화재의 조사발굴을 위한 토지의 형질변경 및 굴착
 - 제한고시 이전에 개발행위 등이 신청된 사항으로서 시장이 도시관리계획에 지장이 없다고 인정하는 행위
- 다. 제한기간
 - 개발행위허가 제한지역 지정 고시일로부터 3년간

4. 관계도면 : 게재 생략

5. 기타 자세한 사항은 하동군청 도시과(☎055-880-2233)로 문의바랍니다.

● 경상남도교육청 공고 제2023-464호

「경상남도교육감 소속 지방공무원 정원 조례」 일부개정조례안 입법예고

「경상남도교육감 소속 지방공무원 정원 조례」를 일부 개정함에 있어 그 내용과 취지를 도민에게 미리 알려 이에 대한 의견을 듣고자 「행정절차법」 제41조 및 「경상남도교육·학예에 관한 자치법규 입법예고에 관한 조례」 제3조의 규정에 따라 다음과 같이 공고합니다.

2023년 10월 26일

경 상 남 도 교 육 감

1. 자치법규명: 「경상남도교육감 소속 지방공무원 정원 조례」

2. 개정 이유

- 가. 2024년 총액인건비 국가정책수요 예비산정에 따른 정원 확보
- 나. 기타 신설 행정수요 필요에 따른 정원 마련

3. 주요 내용

가. 경상남도교육감 소속으로 두는 지방공무원 정원 조정(안 제2조)

- 지방공무원 총수 변경: 5,984명 → 6,023명(증 39명)
- 본청, 교육지원청, 직속기관, 교육지원청 소속기관 및 공립의 각급학교 정원 변경(교육전문직원 제외): 5,499명 → 5,533명(증 34명)
- 본청, 교육지원청, 직속기관, 교육지원청 소속기관의 교육전문직 정원 변경: 480명 → 485명(증 5명)

나. 정원관리의 기관별 직급별 정원 조정(안 별표3)

- 총계: 5,984명 → 6,023명(증 39명)
- 일반직 계: 5,466명 → 5,498명(증 32명)
 - 4급: 26명 → 28명(증 2명)
 - 5급 이하: 5,434명 → 5,464명(증 30명)
- 특정직 계: 480명 → 485명(증 5명)
 - 일반직 5급 상당 이하 장학관·교육연구관 및 장학사·교육연구사: 434명 → 439명(증 5명)
- 연구직 계: 20명 → 22명(증 2명)
 - 지방기록연구사: 20명 → 22명(증 2명)

4. 의견제출

이 조례 개정안에 대하여 의견이 있는 기관·단체 또는 개인은 2023. 11. 2.까지 경상남도교육감(참조: 정책기획관)에게 그 의견을 제출하여 주시기 바랍니다.

가. 예고 사항에 대한 항목별 의견(찬·반 여부와 그 사유) 및 기타 참고사항 등 의견내용 기재

나. 의견 제출자의 성명(단체의 경우 단체명과 그 대표자 성명), 주소 및 전화번호, 기타 참고사항

다. 의견 제출처

- 우편번호: 51430
- 주소: (51430)경남 창원시 성산구 중앙대로 241 경상남도교육청 (참조: 정책기획관)
- 전화: 055-268-1284(FAX : 055-268-1289)
- E-mail: ezbai486@korea.kr

붙임 1. 경상남도교육감 소속 지방공무원 정원 조례 일부개정조례안 1부.

2. 신·구조문 대비표 1부.

경상남도 조례 제 호

경상남도교육감 소속 지방공무원 정원 조례 일부개정조례안

경상남도교육감 소속 지방공무원 정원 조례 일부를 다음과 같이 개정한다.

제2조 본문 중 “5,984명”을 “6,023명”으로 하고, 제2호 중 “5,499명”을 “5,533명”으로 하며, 같은 조 제3호 중 “480명”을 “485명”으로 한다.

별표 3을 별지와 같이 한다.

부 칙

이 조례는 2024년 1월 1일부터 시행한다.

경 남 공 보

제2639호

2023. 10. 26.(목)

[별표 3]

정원관리의 기관별 직급별 정원표(제4조 관련)

기관별 직종직급별	총계	의회 사무처	본청 (직속기관포함)	교육지원청 (소속기관포함)	공립의 각급학교
총 계	6,023				
정무직 계	1		1		
교육감	1		1		
일반직 계	5,498				
3급	2		2		
3·4급	4		4		
4급	<u>28</u>		<u>25</u>	3	
5급 이하	5,464				
전문경력관 계	7				
연구직 계	22				
지방기록연구사	<u>22</u>				
별정직 계	10				
4급상당	2				
5급상당 이하	8				
특정직(교육전문직원) 계	485				
일반직 4급 상당 이상 장학관·교육연구관	46		26	20	
일반직 5급 상당 이하 장학관·교육연구관 및 장학사·교육연구사	<u>439</u>				

신·구조문 대비표

현 행	개 정 안
<p>제2조(정원의 총수) 경상남도교육감 소속으로 두는 지방공무원 정원의 총수는 5,984명으로 하고, 구체적인 내용은 다음 각 호와 같다.</p> <p>1. 경상남도의회 사무처 정원: 5명</p> <p>2. 본청, 교육지원청, 직속기관, 교육지원청 소속기관 및 공립의 각급학교 정원(제3호에 따른 공무원의 정원은 제외한다) : 5,499명</p> <p>3. 본청, 교육지원청, 직속기관, 교육지원청 소속기관의 교육전문직원 정원 : 480명</p>	<p>제2조(정원의 총수) ----- ----- <u>6,023명</u> ----- ----- . -----</p> <p>1. -----</p> <p>2. ----- ----- (제3호- ----- -----): 5,533명</p> <p>3. ----- -----: 485명</p>

신 · 구조문대비표

[별표 3]

개 정 안

[별표 3] 정원관리의 기관별 직급별 정원표(제4조 관련)

직종/직급별	기관별	총계	의회 사무처	본청 (각속기관포함)	교육지원청 (소속기관포함)	공립의 각급학교
총계	총계	6,023				
정무직 계	정무직 계	1		1		
교육감	교육감	1		1		
일반직 계	일반직 계	5,498				
3급	3급	2		2		
3·4급	3·4급	4		4		
4급	4급	28		25	3	
5급 이하	5급 이하	5,464				
전문경력관 계	전문경력관 계	7				
연구직 계	연구직 계	22				
지방기록연구사	지방기록연구사	22				
별정직 계	별정직 계	10				
4급상당	4급상당	2				
5급상당 이하	5급상당 이하	8				
특정직(교육전문직원) 계	특정직(교육전문직원) 계	485				
일반직 4급 상당 이상 장학관·교육연구관	일반직 4급 상당 이상 장학관·교육연구관	46		26	20	
일반직 5급 상당 이하 장학관·교육연구관 및 장학사·교육연구사	일반직 5급 상당 이하 장학관·교육연구관 및 장학사·교육연구사	439				

현 행

[별표 3] 정원관리의 기관별 직급별 정원표(제4조 관련)

직종/직급별	기관별	총계	의회 사무처	본청 (각속기관포함)	교육지원청 (소속기관포함)	공립의 각급학교
총계	총계	5,984				
정무직 계	정무직 계	1		1		
교육감	교육감	1		1		
일반직 계	일반직 계	5,466				
3급	3급	2		2		
3·4급	3·4급	4		4		
4급	4급	26		23	3	
5급 이하	5급 이하	5,434				
전문경력관 계	전문경력관 계	7				
연구직 계	연구직 계	20				
지방기록연구사	지방기록연구사	20				
별정직 계	별정직 계	10				
4급상당	4급상당	2				
5급상당 이하	5급상당 이하	8				
특정직(교육전문직원) 계	특정직(교육전문직원) 계	480				
일반직 4급 상당 이상 장학관·교육연구관	일반직 4급 상당 이상 장학관·교육연구관	46		26	20	
일반직 5급 상당 이하 장학관·교육연구관 및 장학사·교육연구사	일반직 5급 상당 이하 장학관·교육연구관 및 장학사·교육연구사	434				

경 남 공 보

제2639호

2023. 10. 26.(목)

「경상남도교육감 소속 지방공무원 정원 조례」

일부개정조례안에 대한 검토의견서

(제출자 : 부서명, 성명, 전화번호)

개 정 안	검 토 의 건	
	수정안	검토사유
		○ -

● 낙동강유역환경청 고시 제2023-579호

하천점용허가 고시

하천법 시행령 제38조에 따라 아래와 같이 하천점용 허가를 하였기에 이를 고시합니다.

2023년 10월 26일

낙동강유역환경청장

하천의 명칭	낙동강(국가하천)
점용자 성명 및 주소	성명 : 주식회사 엘지유플러스 대표(마산팀) 주소 : 경상남도 창원시 마산회원구 3·15대로 840
점 용 위 치 및 면적	위치 : 경상남도 창원군 길곡면 오호리 677번지 일원 면적 : 0.11㎡
점 용 목 적 및 시 설 개 요	○ 점용목적 : 낙동강 모니터링 CCTV 신호체계망 구축 ○ 시설개요 : - 통신주 1본(H=16m, Φ114mm, 기초깊이 1.2m)
점 용 기 간	2023년 10월 18일부터 2028년 9월 30일까지

● 낙동강유역환경청 고시 제2023-580호

하천점용허가 고시

하천법 시행령 제38조에 따라 아래와 같이 하천점용 허가를 하였기에 이를 고시합니다.

2023년 10월 26일

낙동강유역환경청장

하천의 명칭	함안천(국가하천)
점용자 성명 및 주소	성명 : 한국전력공사 함안지사장 주소 : 경상남도 함안군 가야읍 함마대로 1490
점 용 위 치 및 면적	위치 : 경상남도 함안군 가야읍 산서리 415번지 외 5필지 일원 면적 : 1.106㎡
점 용 목 적 및 시 설 개 요	○ 점용목적 : 한전주 설치 ○ 시설개요 : - 전주 1본(0.20m×0.20m×3.14=0.126㎡), 12m - 전주 5본 (0.25m×0.25m×3.14×5=0.98㎡), 16m
점 용 기 간	2023년 10월 18일부터 2028년 9월 30일까지

● **낙동강유역환경청 고시 제2023-581호**

하천점용(변경)허가 고시

하천법 시행령 제38조에 따라 아래와 같이 하천점용(변경) 허가를 하였기에 이를 고시합니다.

2023년 10월 26일

낙동강유역환경청장

하천의 명칭	낙동강(국가하천)
점용자 성명 및 주소	성명 : 함안군수(문화공보체육과) 주소 : 경상남도 함안군 가야읍 말산로 1
점 용 위 치 및 면적	위치 : 경상남도 함안군 칠서면 이룡리 161번지 외 58필지 일원 면적 : 48,690㎡
점 용 목 적 및 시 설 개 요	<ul style="list-style-type: none"> ○ 변경사유 : 강나루파크골프장 확장(12홀→54홀)에 따른 변경 ○ 점용목적 : 강나루파크골프장 조성(54홀) ○ 시설개요 : <ul style="list-style-type: none"> - 잔디식재(물잔디) A=25,897㎡, 관목식재 3,128주 - 이동식 화장실(7.25×2.5×3.5m) 2동 - 몽골텐트(5.0×5.0×5.2m) 3동 - 이동식 클럽하우스(7.25×2.5×3.5m) 1동 - 물탱크(Φ2.4×2.22m) 1EA, 파라솔(Φ5.0×3.0m) 8EA - 먼지틸이(1.65×1.5×2.6m) 2EA - 종합안내판(1.5×0.12×1.8m) 1EA
점 용 기 간	2023년 10월 18일부터 2028년 9월 30일까지

● 낙동강유역환경청 고시 제2023-582호

하천점용(변경)허가 고시

하천법 시행령 제38조에 따라 아래와 같이 하천점용(변경) 허가를 하였기에 이를 고시합니다.

2023년 10월 26일

낙동강유역환경청장

하천의 명칭	함안천(국가하천)
점용자 성명 및 주소	성명 : 한국농어촌공사 함안지사장 주소 : 경상남도 함안군 가야읍 함안대로 591
점 용 위 치 및 면적	위치 : 경상남도 함안군 가야읍 산서리 1117-12번지 외 2필지 일원 면적 : 1,947㎡
점 용 목 적 및 시 설 개 요	<ul style="list-style-type: none"> ○ 변경사유 : 소음 및 진동저감을 위한 공법 변경에 따른 변경 ○ 점용목적 : 운내배수장 토출강관 설치 ○ 시설개요 : <ul style="list-style-type: none"> - 토출강관(D×L)=2.0×33.2m, A= 66.4㎡ (그라우팅(B×L)1.5x30m, A=45㎡ 포함) - 토출관토구벽(B×L)=5.35×7.2.m A=38.5㎡ - ASP포장(B×L)=18.1x12.3m, A=222.6㎡ - 제방 사면보호공 A=1,619.5㎡ - 토출관D,1000mm×25m x 3열, 토출수조 철거 1동
점 용 기 간	2023년 10월 18일부터 2028년 9월 30일까지

● 낙동강유역환경청 고시 제2023-583호

하천점용허가 기간연장 고시

하천법 시행령 제38조에 따라 아래와 같이 하천점용(변경) 허가를 하였기에 이를 고시합니다.

2023년 10월 26일

낙동강유역환경청장

하천의 명칭	양산천(국가하천)
점용자 성명 및 주소	성명 : 부산광역시 상수도사업본부장 주소 : 부산광역시 부산진구 중앙대로 955
점 용 위 치 및 면적	위치 : 경상남도 양산시 물금읍 범어리 2822번지 및 동면 석산리 1295-2번지 외 8필지 일원 면적 : 777.8㎡
점 용 목 적 및 시 설 개 요	<ul style="list-style-type: none"> ○ 연장사유 : 허가기간 만료에 따른 연장 ○ 점용목적 : 도수관로 매설 및 수관교 설치 ○ 시설개요 : <ul style="list-style-type: none"> - 도수관로 설치 L=280.55m, D=800mm, L=281.55m, D=1,100mm - 추진관 L=223.75m, D=2,810mm
점 용 기 간	당초 : 2018년 10월 31일부터 2023년 10월 30일까지 변경 : 2023년 10월 31일부터 2028년 12월 31일까지

● 낙동강유역환경청 고시 제2023-585호

하천점용허가 고시

하천법 시행령 제38조에 따라 아래와 같이 하천점용 허가를 하였기에 이를 고시합니다.

2023년 10월 26일

낙동강유역환경청장

하천의 명칭	남강(국가하천)
점용자 성명 및 주소	성명 : 진주시장(건설하천과) 주소 : 경상남도 진주시 동진로 155
점 용 위 치 및 면적	위치 : 경상남도 진주시 내동면 독산리 1066번지 외 5필지 일원 면적 : 470㎡ / 일시 366㎡
점 용 목 적 및 시 설 개 요	○ 점용목적 : 회망교 내동면 하부 교대보호공 및 배수로 정비 ○ 시설개요 : - 교대보호블럭 A=517.0㎡, 교량점검계단 1개소 - 집수정 1개소, L형측구 60.5m - 운동기구 11종, 자전거보관대 1개소, 관목식재 1식 - 도막형 포장 A=270.0㎡
점 용 기 간	2023년 10월 23일부터 2028년 12월 31일까지