

활기찬 경남

행복한 도민



경상남도

www.gyeongnam.go.kr

공보

제2613호 2023. 5. 18.(목)

입 법 예 고

제2023-27호 「경상남도 도세 징수 조례 시행규칙」 일부개정규칙안 입법예고..... 6

고 시

제2023-210호 사천제1일반산업단지 산업단지계획(변경) 승인 및 지형도면 고시..... 26

제2023-211호 사천제1일반산업단지 관리기본계획(변경) 승인 고시..... 45

제2023-212호 보전산지 지정해제 및 지형도면 고시(도 홈페이지 고시)

제2023-213호 산림사업법인 등록 고시(도 홈페이지 고시)

제2023-215호 연명항(지방어항) 개발계획(변경) 정정 고시..... 64

제2023-216호 보호수 지정해제 고시..... 68

제2023-217호 함양군관리계획(재정비) 결정(변경) 고시..... 68

공 고

제2023-1006호 소액수의 견적제출 안내공고(G2B 공고)

제2023-1007호 2023년 경상남도 양성평등주간문화마당 사업 지원계획 공고(도 홈페이지 공고)

제2023-1008호 2023년도 산불 업무용 차량 구입 공고(3차)(G2B 공고)

제2023-1010호 용역 입찰 공고(경남도립대학 구조개혁 방안 연구용역)(G2B 공고)

제2023-1011호 용역 입찰 공고[비행자유구역 지정 및 도심항공교통(UAM) 종합계획 수립 용역](G2B 공고)

제2023-1012호 사업수행능력평가서 제출안내 공고(긴급)(G2B 공고)

제2023-1013호 소액수의 견적제출 안내 공고(G2B 공고)

제2023-1014호 2023년도 제1회 경상남도 청원경찰 임용시험 서류전형 합격자 결정 및 체력검정 계획 공고(도 홈페이지 공고)

제2023-1015호 공유재산(선박, 경남914호) 매각 일반입찰 공고(도 홈페이지 공고)

경 남 공 보

제2613호

2023. 5. 18.(목)

제2023-1016호	2023년 청년 노동자 노동권의 보호교육 추진계획 재공고(도 홈페이지 공고)	
제2023-1017호	후원방문판매업자 등록변경신고 공고.....	89
제2023-1018호	후원방문판매업자 폐업신고 공고.....	90
제2023-1019호	2023년 경상남도 사회적기업 시설장비비 지원 사업 선정결과 공고 (도 홈페이지 공고)	
제2023-1020호	용역 입찰 공고(경상남도수목원 확대 및 활성화 방안 기본계획 용역) (G2B 공고)	
제2023-1021호	비영리민간단체 등록 말소사항 공고(도 홈페이지 공고)	
제2023-1022호	신청~금서간 도로확포장공사(2023년분) 관급자재 구입: 비규격레미콘 (G2B 공고)	
제2023-1023호	소액수의 견적제출 안내공고(G2B 공고)	
제2023-1024호	소액수의 견적제출 안내공고(G2B 공고)	
제2023-1025호	공사 제한경쟁 입찰공고(긴급)(G2B 공고)	
제2023-1027호	공사 제한경쟁 입찰공고(긴급)(G2B 공고)	
제2023-1028호	도로공사 시행허가 내용 공고(도 홈페이지 공고)	
제2023-1029호	2023년 제3회 경상남도 공무원노동자 채용시험 서류전형 합격자 발표 및 체력·면접시험 시행계획 공고(도 홈페이지 공고)	
제2023-1030호	소액수의 견적제출 안내공고(G2B 공고)	
제2023-1031호	소액수의 견적제출 안내공고(G2B 공고)	
제2023-1032호	과학관 폐관 공고(도 홈페이지 공고)	
제2023-1033호	소액수의 견적제출 안내공고(G2B 공고)	
제2023-1034호	2023년 제2회 경상남도 공무원노동자 채용시험(재공고) 서류전형 합격자 발표 및 면접시험 시행계획 공고(도 홈페이지 공고)	
제2023-1035호	2023년 제3회 경상남도 공무원노동자 채용시험(재공고) 공고(도 홈페이지 공고)	
제2023-1036호	2023년 제4회 경상남도 공무원노동자 채용시험 공고(도 홈페이지 공고)	
제2023-1037호	매장문화재 공고.....	91
제2023-1038호	소액수의 견적제출 안내공고(G2B 공고)	
제2023-1039호	시설물유지관리업 업종전환 신청에 따른 종합공사를 시공하는 건설업 등록 공고(도 홈페이지 공고)	
제2023-1040호	시설공사 입찰공고(긴급)(G2B 공고)	

경 남 공 보

제2613호

2023. 5. 18.(목)

제2023-1041호	시설공사 입찰공고(긴급)(G2B 공고)
제2023-1042호	하천재해예방사업(3개 지구) 실시설계 신기술·특허공법 선정 결과 공고 (도 홈페이지 공고)
제2023-1043호	소액수의 견적제출 안내공고(G2B 공고)
제2023-1044호	소액수의 견적제출 안내공고(G2B 공고)
제2023-1045호	소액수의 견적제출 안내공고(G2B 공고)
제2023-1046호	용역 입찰 공고(긴급)(G2B 공고)
제2023-1047호	건설산업기본법 위반 종합건설업체 행정처분(시정명령) 공고(도 홈페이지 공고)
제2023-1048호	용역 입찰 공고(2023 경상남도 투자유치 설명회(수도권) 행사 대행 용역) (G2B 공고)
제2023-1049호	용역 입찰 공고(경상남도 도립공원 타당성조사 및 공원계획변경 용역) (G2B 공고)
제2023-1050호	소액수의 견적제출 안내공고(G2B 공고)
제2023-1051호	경상남도 신중년 일자리창출 아이디어 공모(도 홈페이지 공고)
제2023-1052호	용역 입찰 공고(스토킹 등 고위험 범죄피해자 신변보호 용역)(G2B 공고)
제2023-1053호	2023년 도민참여형 국제개발협력(ODA)사업 선정 결과 공고(도 홈페이지 공고)
제2023-1054호	종합공사를 시공하는 건설업 등록 공고(도 홈페이지 공고)

알 림

창원시 고시 제2023-83호	창원국가산업단지 개발사업[00부대 이전부지 개발사업] 실시계획 변경 승인 및 지형도면 고시..... 93
창원시 고시 제2023-84호	창원도시관리계획(도로, 귀산지구 지구단위계획) 결정(경미한 변경) 및 지형도면 고시..... 115
창원시 공고 제2023-974호	창원국가산업단지 개발사업[수소액화 플랜트 진입도로 개설사업] 준공인가 공고..... 119
진주시 고시 제2023-101호	진주도시관리계획(중로1-157호선 외 7개 시설) 결정(경미한 변경) 및 지형도면, 실시계획(변경)인가 고시..... 120
진주시 고시 제2023-102호	진주도시관리계획(문화시설10호) 결정(경미한 변경) 및 지형도면, 실시 계획인가 고시..... 126

경 남 공 보

제2613호

2023. 5. 18.(목)

진주시 고시 제2023-103호	진주도시계획시설(학교:경상국립대학교 가좌캠퍼스) 조성계획 결정(경미한 변경) 및 지형도면 고시..... 128
진주시 공고 제2023-1403호	진주도시계획시설(선학공원)사업 실시계획(변경)인가를 위한 열람 및 사업인정에 관한 주민 등의 의견 청취 공고..... 141
진주시 공고 제2023-1422호	진주도시계획시설(문화시설8호)사업 사업인정(의제)에 관한 공시송달 공고..... 143
사천시 고시 제2023-99호	용당(항공MRO) 이주단지 대지조성사업계획(변경) 승인 및 도시관리계획(지구단위계획) 결정(변경) (정정)고시..... 146
사천시 고시 제2023-101호	도시관리계획 [도시계획시설 : 도로(남부 소로2-276호선)] 결정(변경) 및 지형도면 승인 고시..... 150
사천시 고시 제2023-103호	구.사천읍사무소~선인1리간 도시계획시설[도로: 동부 소로1-20호선] 사업실시계획(변경)인가 고시..... 151
거제시 고시 제2023-131호	도시계획시설(도로, 주차장)사업 실시계획(변경)인가 고시..... 154
거제시 고시 제2023-136호	도시계획시설(공원:어린이공원)사업 시행자 지정, 실시계획 인가, 도시관리계획(공원조성계획) 결정(변경) 및 지형도면 고시..... 156
양산시 공고 제2023-1418호	양산 도시계획시설사업 『도시계획도로 소1-93호선, 소1-12호선 개설공사』 실시계획(변경)인가를 위한 열람공고..... 160
양산시 공고 제2023-1420호	양산 도시계획시설사업 『골프연습장 및 도시계획도로 중1-29호선 조성공사』 실시계획(변경)인가를 위한 열람 공고..... 162
양산시 공고 제2023-1475호	양산 도시계획시설사업 「양산 석계 공동주택 개발사업 기반시설(도로, 완충녹지)사업」 실시계획(변경)인가를 위한 공람 공고..... 164
양산시 공고 제2023-1476호	양산 도시계획시설사업 『양산 석계 공동주택 개발사업 기반시설(도로, 완충녹지)사업』 사업인정에 관한 주민 등의 의견 청취 공고..... 174
양산시 공고 제2023-1479호	양산 도시계획시설사업 『사회복지시설 부지조성 및 진입도로(소1-203호선) 개설공사』 실시계획(변경)인가를 위한 열람 공고..... 185
의령군 고시 제2023-74호	의령군관리계획(공원:상동어울림공원) 공원조성계획 결정(경미한 변경) 및 지형도면 고시, 실시계획(변경)인가 고시..... 193
의령군 고시 제2023-75호	의령군관리계획(공원:중동공원) 실시계획(변경)인가 고시..... 196
함안군 공고 제2023-760호	군계획시설(주차장:오곡지구 공영주차장, 방어산 등산로 주차장)사업 공사완료 공고..... 203

경 남 공 보

제2613호

2023. 5. 18.(목)

고성군 공고 제2023-826호	고성군계획시설(수질오염방지시설: 삼봉광산) 조성공사 실시계획 열람 공고..... 204	
고성군 공고 제2023-837호	고성군계획시설(공원: 힐링공원) 조성사업 실시계획 열람공고... 205	
산청군 고시 제2023-91호	산청 전통한방휴양관광지 조성계획(경미한 변경) 승인 및 지형도면 고시..... 207	
경상남도농업기술원 공고 제2023-31호	소액수의 견적제출 안내 재공고(G2B 공고)	
경상남도농업기술원 공고 제2023-32호	소액수의 견적제출 안내공고(G2B 공고)	
경남도립남해대학 공고 제2023-93호	소액수의 견적제출 안내공고(G2B 공고)	
경상남도수산안전기술원 공고 제2023-32호	소액수의 견적제출 안내공고(G2B 공고)	
경상남도산림환경연구원 공고 제2023-104호	소액수의 공사계약 견적제출 공고(G2B 공고)	
경상남도산림환경연구원 공고 제2023-105호	2023년 제2회 경상남도산림환경연구원 기간제노동 자 채용 최종합격자 공고(도 홈페이지 공고)	
경상남도산림환경연구원 공고 제2023-106호	경상남도 시험림 기본계획 수립 용역 제안서 평가 위원회 평가결과 공개(도 홈페이지 공고)	
경상남도 도로관리사업소 공고 제2023-128호	도로관리사업소 공유재산(전기차충전기) 사용허가 입찰 공고(3차)(온비드 공고)	
경상남도 도로관리사업소 공고 제2023-129호	공사 수의견적 제출안내 공고 시행(G2B 공고)	
경상남도 도로관리사업소 공고 제2023-130호	소액수의계약 견적제출 안내공고 시행(G2B 공고)	
경상남도 도로관리사업소 공고 제2023-132호	공사 수의견적 제출안내 공고 시행(G2B 공고)	
경상남도 도로관리사업소 공고 제2023-133호	소액수의계약 견적제출 안내공고 시행(G2B 공고)	
경상남도농업인력자원관리원 공고 제2023-23호	2022년산 하계전작물 잔여량 매각 입찰 재공고 (6차)(도 홈페이지 공고)	
경상남도농업인력자원관리원 공고 제2023-24호	불용 농기계(콤바인등 9대) 매각 입찰 공고(G2B 공고)	
경남대표도서관 공고 제2023-11호	소액수의 견적제출 안내공고(G2B 공고)	
경상남도 교육훈령 제181호	경상남도교육감 사무위임전결규정 일부개정규정 236	
낙동강유역환경청 고시 제2023-342호	하천점용허가 고시..... 314	

입 법 예 고

● 경상남도 입법예고 제2023-27호

「경상남도 도세 징수 조례 시행규칙」 일부개정규칙안 입법예고

「경상남도 도세 징수 조례 시행규칙」을 개정함에 있어 그 내용과 취지를 도민에게 미리 알려 이에 대한 의견을 듣고자 「행정절차법」 제41조 및 「경상남도 자치법규 입법예고에 관한 조례」 제4조에 따라 다음과 같이 공고합니다.

2023년 5월 18일

경 상 남 도 지 사

1. 자치법규명

- 경상남도 도세 징수 조례 시행규칙

2. 개정이유

- 상위법 용어변경, 조문 신설 등 개정에 따른 하위법규 정비

3. 주요내용

- 상위법령 용어변경에 따른 용어 등 정비(안 제12~15조 및 별지)
 - 안 제12조 ~ 제15조 : 결손관련 용어정비
 - 지방세징수권의 소멸시효 완성된 경우 : 결손처분 → 시효완성정리
 - 그 외의 경우 : 결손처분 → 정리보류
 - 별지 제1호 ~ 5호, 제9호(갑,을,병) ~ 제11호 : 결손관련 용어정비
- 상위법 근거조문 현행화를 위한 조문 등 정비(안 제16조 및 별지)
 - 안 제16조 및 별지 제11호 : 전국합산 고액·상습채납자 명단공개 근거규정 추가
 - 지방세징수법 제11조 → 지방세징수법 제11조 및 제11조의2

4. 의견제출

이 자치법규의 입법안에 대하여 의견이 있는 기관·단체나 개인은 2023. 6. 7.까지 경상남도지사(참조 : 세정과)에게 그 의견을 제출하여 주시기 바랍니다.

- 가. 예고사항에 대한 항목별 의견(찬·반 여부와 그 사유)
- 나. 성명(기관·단체의 경우에는 기관·단체명과 대표자 성명)
- 다. 보내실 곳 : 경상남도 세정과
 - 1) 주 소 : (51154) 경남 창원시 의창구 중앙대로 300(사림동)
 - 2) 전 화 : 055-211-3753 (FAX : 055-211-3719)
 - 3) E-mail : iflora@korea.kr

붙임 경상남도 도세 징수 조례 시행규칙 일부개정규칙안(신·구조문 대비표 포함) 1부

경상남도규칙 제 호

경상남도 도세 징수 조례 시행규칙 일부개정규칙안

경상남도 도세 징수 조례 시행규칙 일부를 다음과 같이 개정한다.

제12조제2항 중 “결손처리”를 “시효완성정리”로 한다.

제13조 제목 외의 부분을 제1항으로 하고, 같은 조 제1항(종전의 제목 외의 부분) 중 “법 제106조”를 “법 제106조제1항”으로, “결손처분은”을 “정리보류는”으로, “결손결정결의서”를 “정리보류결정결의서”로, “결손처분표”를 “정리보류표”로 하며, 같은 조에 제2항을 다음과 같이 신설한다.

- ② 법 제106조제2항에 따른 시효완성정리는 별지 제1호서식의 시효완성정리결정서 및 별지 제9호서식(병)의 시효완성정리표에 따른다.

제14조의 제목“(결손처분 취소에 따른 징수부 정리)”를“(정리보류 취소에 따른 징수부 정리)”로 하고, 같은 조 제목 외의 부분 중 “결손처분을”을 “정리보류를”로, “결손처분 취소액”을 “정리보류 취소액”으로 한다.

제15조의 제목“(결손처분의 사후관리)”를“(정리보류의 사후관리)”로 하고, 같은 조 제목 외의 부분 중 “결손처분을 한”을 “정리보류를 한”으로, “결손처분을 취소”를 “정리보류를 취소”로 한다.

제16조 중 “법 제11조”를 “법 제11조 및 제11조의2”로 한다.

별지 제1호서식부터 별지 제12호서식까지를 별지와 같이 한다.

부 칙

이 규칙은 공포한 날부터 시행한다.

경 남 공 보

제2613호

2023. 5. 18.(목)

[별지 제1호 서식]

(앞면)

징수
 감액
 정리보류
 시효완성정리

}

}

결정결의서

징수관		발의	년 월 일 (인)		
		징수부등재	년 월 일 (인)		
분임징수관		납·감액통지 또는 납세고지서발부	년 월 일 (인)		
담당		납액통지호	년 월 일 (인)		
담당자		납기	년 월 일 (인) 년 월 일 (인)		
세입과목	관	세입년도	년도 세입		
		결정내용	본세	가산금	계
	항	세액			
		가산세			
목	결정액				
결정세액	금 원(₩)				
납세인원	시(군) 읍·면(동) 외 번지명				
적요	년도 월 분 세		수납부등재	(인)	
			환급금정리	(인)	
내역 이면(별첨)과 같음.					
(주) 감액·정리·보류·시효완성정리는 붉은 글씨(전산이용시 "△" 또는 "-"로 표시)로 기재					

경 남 공 보

제2613호

2023. 5. 18.(목)

정 수 부

회계연도 : 년도
 결의년월 : 년도
 제 회 월분
 정 수 세 목 : 월분

[별지 제5호 서식]

구분	연 간 목표액	월까지 목표액	추 경 목표액	조정액		정수액		정리보류액		시효완성정리액		미수액	정수비율			지방세환급금	
				본월분	본월분까지 누계	본월분	본월분까지 누계	본월분	본월분까지 누계	본월분	본월분까지 누계		대년간	대월간	대조정	본월분	본월분까지 누계
총 합계																	
현년도 합계																	
소계																	
00세																	
00세																	

경 남 공 보

제2613호

2023. 5. 18.(목)

[별지 제8호서식]

(앞 면)

지방세 체납정리표

과세물건			전화번호										
상 호			성 명										
			납세자(법인) 등록번호										
영업장소													
주 소	이전 년 월 일												
주 소	이전 년 월 일												
주 소	이전 년 월 일												
주 소													
세 목	연 도	납 기	과세번호	독 축		체납세액						합 계	
				발부일	납부기한	1차	2차	3차	4차	5차	...		
1. 체납사유 2. 조치 3. 처리전망						체납자 주소지 약도							

경 남 공 보

제2613호

2023. 5. 18.(목)

[별지 제8호서식]

(뒷 면)

체납정리보고			처리전망	조사자
담당자	담당	과장		
				(인)
				(인)
				(인)
				(인)
				(인)
				(인)
				(인)
				(인)
				(인)
				(인)

주 거 확 인

1. 납세자등록 유무
2. 거주사실 유무
3. 행선지
4. 전출구분 : 신고, 무단

년 월 일
읍·면·동·장 (인)

재 산 확 인

1. 건축물관리대장 유무
2. 토지대장 유무
3. 차량대장
4. 과세구분자료 : 신고, 직권

년 월 일
소속 직급 성명

극 빈 자 확 인

1. 가옥 : 자가, 셋방, 세가
2. 생활상황 : 극빈, 구호대상
3. 기 타

년 월 일
읍·면·동·장 (인)

재 조사 확 인

상기 사실을 재조사한 바 상위 없음을 확인함

년 월 일
소속 직급 성명

경 남 공 보

제2613호

2023. 5. 18.(목)

[별지 제9호 서식 (갑)]

(앞 면)

정 리 보 류 표

결 재				「지방세징수법」 제106조제1항에 따라 정리보류하고자 합니다. 년 월 일				
담당자	담당	과 장	국 장					
체납자	주 소			상 호				
	성 명			납세자번호				
과세번호	년 도	기 분	납 기	세 목	세 액			과세물건
					본 세	가산금	계	
조 사 결 과								
구 분	조 사 내 용			년월일	조 사 자			
					직 급	성 명	서 명	
납세자등록지 조사								
재 산 조 사								
허가 및 기타사항								
납세자등록지등 조사를 위임하였을 경우 확인내용								
조 사 사 항				조 사 및 확 인 자				
				조사자	(담당자)	:		
						:		
				확인자	(과 장)	:		
						:		

※ ① 지방세가 10만원 미만인 경우에는 별지 제9호서식(을)을 사용한다.
 ② 「지방세징수법」제106조제2항에 따라 시효완성정리를 할 경우에는 별지 제9호서식(병)을 사용한다.
 ③ 조사내용을 상세히 기록하고자 할 경우 이면을 이용한다.

경 남 공 보

제2613호

2023. 5. 18.(목)

[별지 제9호 서식 (갑)]

(뒷 면)

정 리 보 류 표

조 사 사 항

조사 및 확인자

1. 납세자등록지 및 거주지 조사

2. 재산조사

3. 인·허가사항 기타 재산은닉 여부조사

[별지 제10호 서식]

지방세 체납자 정보공개 심의요구서

심의요구번호			심의요구일자	
납 세 자	성명(대표자)		주민(법인) 등록번호	
	상호(법인명)		사업자등록번호	
	주소(사업장)	(연락처 :)		

지방세체납내역 (총체납세액 : 원) (단위 : 원)

세 목 명	납부기한	지방세			정리보류여부
		본세	가산금	계	

체 납 요 지

심의청구이유

「지방세징수법」 제11조 및 제11조의2에 따라 상기 납세자의 체납내역을 공개하고자 심의를 요구합니다.

년 월 일

○○○도지사

○○○도 지방세심의위원회 위원장 귀하

※붙 임 : 증빙서류 부.

[별지 제11호 서식]

○○○도 공고 제 호

지방세 고액 상습체납자 명단공개 공고문

- 「지방세징수법」 제11조, 제11조의2 및 같은 법 시행령 제19조의 규정에 따라 ○○○도 지방세심의위원회 심의를 거쳐 0000년 1월 1일 현재 체납 발생일부터 1년이 경과한 지방세(정리보류액 포함)가 1천만원 이상인 고액·상습체납자의 명단을 붙임과 같이 공개합니다.
- 이 공고문의 내용 중 총 체납액은 년 월말까지의 가산금이 가산된 금액이며, 체납세목이 2건 이상인 경우 체납액이 가장 큰 세목, 납기는 2건 이상인 경우 가장 최근 납기, 직업(업종)은 계속사업자의 경우 현재 직업(업종), 폐업자의 경우 폐업 당시의 직업(업종)입니다.
- 지방세 체납과 관련하여 납부상담 또는 문의하실 사항이 있으신 분은 ○○○도 세정과 또는 해당 시·군 세무과(징수과)로 문의하여 주시기 바랍니다.

년 월 일

○○○도지사 (인)

※ 고액·상습체납자 명단의 일부 또는 전부를 사용하여 특정인의 명예를 훼손할 경우에는 형사상 명예훼손죄로 처벌을 받거나 민사상 손해배상의 책임을 질 수 있습니다.

[별지 제12호서식]

지방세 고액·상습체납자 명단공개 대상자 명세

1. 개인 공개 대상자

년 공개대상자 명단(개인)

(금액 단위 : 백만원)

번호	성명	상호	직업 (업종)	연령	체납자 주소	총 체납액	세목	납기	체납요지 (과세관청)

2. 법인 공개 대상자

년 공개대상자 명단(법인)

(금액 단위 : 백만원)

번호	법인명	대표자	업종	연령	법 인 소재지	대표자주소	총체납액	세목	납기	체납요지 (과세관청)

신·구조문대비표

현 행	개 정 안
<p>제12조(도세 체납액의 이월)</p> <p>① (생략)</p> <p>② 징수권의 소멸시효가 완성된 도세 체납액은 <u>결손처리</u>하고 제1항의 체납액 정리부는 작성하지 아니한다.</p> <p>③ (생략)</p> <p>제13조(<u>결손처분</u> 법 제106조에 따른 <u>결손처분</u>은 별지 제1호서식의 <u>결손결정결의서</u> 및 별지 제9호서식의 <u>결손처분표</u>(감, 을)에 따른다.</p> <p>② (신설)</p> <p>제14조(<u>결손처분</u> 취소에 따른 징수부 정리) 해당 연도에서 지난 회계연도의 <u>결손처분</u>을 취소하는 경우에는 징수부의 해당 연도 조정액란에 <u>결손처분</u> 취소액과 그 취소에 따라 새로 발생하는 가산금 및 증가산금을 합산한 금액을 체납액 이월액으로 기재하여야 한다.</p> <p>제15조(<u>결손처분</u>의 사후관리) <u>결손처분</u>을 한 경우에는 소멸시효가 완성될 때까지 재산조회 등 사후관리를 하여야 하며, 재산이 발견될 경우에는 지체 없이 <u>결손처분</u>을 취소하고 압류 등 체납처분을 속행하여야 한다.</p> <p>제16조(고액·상습체납자 명단공개 업무처리) 법 제11조에 따른 고액·상습체납자에 대한 명단공개 대상자 심의 요구 및 명단공개 업무는 시장·군수의 요청을 받아 도지사가 처리한다.</p>	<p>제12조(도세 체납액의 이월)</p> <p>① (현행과 같음)</p> <p>② -----<u>시효 완성정리</u>----- -----.</p> <p>③ (현행과 같음)</p> <p>제13조(<u>정리보류</u> 등) ①법 제106조제1항-----<u>정리보류</u>는 -----<u>정리보류결정결의서</u>----- -----<u>정리보류표</u>-----</p> <p>② 법 제106조제2항에 따른 시효완성정리는 별지 제1호서식의 <u>시효완성정리결정결의서</u> 및 별지 제9호서식(병)의 <u>시효완성정리표</u>에 따른다.</p> <p>제 14조(<u>정리보류</u> 취소에 따른 징수부 정리)----- -----<u>정리보류</u>----- -----<u>정리보류</u>----- ----- -----.</p> <p>제15조(<u>정리보류</u>의 사후관리) <u>정리보류</u>를 한 ----- ----- -----<u>정리보류</u>를 취소----- -----.</p> <p>제16조(고액·상습체납자 명단공개 업무처리) 법 제11조 및 제11조의2 ----- ----- -----.</p>

고 시

● 경상남도 고시 제2023-210

사천제1일반산업단지 산업단지계획(변경) 승인 및 지형도면 고시

경상남도 고시 제1991-482호(1991.12.28.)로 지정(개발계획) 승인 고시 및 경상남도 고시 제1992-477호(1992.12.28.)로 실시계획 승인 고시되고, 경상남도 고시 제2020-311호(2020.07.02.)로 산업단지계획 변경 승인 고시된 사천 제1일반산업단지에 대하여 「산업단지 인·허가 절차 간소화를 위한 특별법」 제15조, 제15조의2의 규정에 따라 다음과 같이 산업단지계획 변경 승인·고시하고, 「토지이용규제기본법」 제8조에 따라 지형도면 고시합니다.

2023년 5월 18일

경 상 남 도 지 사

□ 사천제1일반산업단지계획 (변경)

1. 산업단지의 명칭 (변경없음)

- 사천 제1일반산업단지

2. 산업단지의 지정목적 및 필요성 (변경없음)

- 서부 경남지역의 산업용지 수요에 대비한 산업용지 조성
- 국토의 효율성 이용과 지역간 균등개발 도모
- 기술집약형 첨단산업을 유치하여 생산성 향상, 투자비 절감 및 품질향상을 도모할 수 있는 제반 여건을 조성
- 지방화시대에 부응한 지역경제 활성화 및 고용력 증대

3. 지정대상지역의 위치 및 면적 (변경)

- 위 치 : 사천시 사천읍 용당리 및 사남면 유천·방지·월성리 일원
- 면 적 : 2,049,393.4㎡ → 1,860,384.1㎡(감 189,009.3㎡)

4. 산업단지의 개발기간 및 개발방법 (변경없음)

- 개발기간 : 2019. 3. ~ 2020.12.31.(기 준공)
- 개발방법 : 공영개발방식

5. 주요 유치업종 (변경없음)

- 담배제조업(C12), 제1차금속제조업 중 1차 철강제조업(C241), 전자부품·컴퓨터 영상·음향 및 통신장비(C26), 기타 운송장비(C31), 전기,가스,증기 및 공기 조질 공급업(D35) 중 태양력 발전업(D35114), 부동산업(L68) 중 부동산 임대업(L68112), 기타 측정,시험,항해,제어 및 정밀기기 제조업(C27219) 중 대기 및 수질 오염물질이 발생하지 않는 혼련체계(시플래이터)

6. 사업시행자의 주소 및 성명 (변경없음)

- 사업시행자 : 사천시장
- 주 소 : 사천시 용현면 시청로 77

7. 사업시행지역의 토지이용현황 (변경)

구 분		합 계	공장 용지	대지	구거	공원	수도용지	주차장	잡종지	도로	하천	학교
면적 (㎡)	기정	2,049,393.4	1,336,342.3	202,342.9	10,862.4	253,629.4	7,646.6	15,695.1	3,972.3	214,176.9	1,415.6	8,133.7
	변경	1,860,384.1	1,346,374.8	69,029.0	10,862.4	209,412.3	7,646.6	15,695.1	3,972.3	195,976.0	1,415.6	-
구성비 (%)		100.0	72.4	3.7	0.6	11.3	0.4	0.8	0.2	10.5	0.1	-

8. 토지이용계획 및 기반시설계획 (변경)

가. 토지이용계획

구 분	면 적(㎡)			구성비(%)	비고
	기 정	변 경	변경후		
합 계	2,049,393.4	감)189,009.3	1,860,384.1	100.0	
산업시설용지	1,340,749.3	증)9,042.7	1,349,792.0	72.6	
주거시설용지	128,361.8	감)128,361.8	-	-	
지원시설용지	6,479.8	-	6,479.8	0.3	
공공시설용지	573,802.5	감)69,690.2	504,112.3	27.1	
오 폐 수 처 리 장	62,549.2	-	62,549.2	3.4	
변 전 소	3,972.3	-	3,972.3	0.2	
공 원	88,697.8	-	88,697.8	4.8	
녹 지	159,648.7	감)36,837.8	122,810.9	6.6	
도 로	216,596.7	감)24,718.7	191,878.0	10.3	
구 거	10,862.4	-	10,862.4	0.6	
수 도 용 지	7,646.6	-	7,646.6	0.4	
주 차 장	15,695.1	-	15,695.1	0.8	
학 교	8,133.7	감)8,133.7	-	-	

경 남 공 보

제2613호

2023. 5. 18.(목)

나. 기반시설계획(변경)

1) 교통시설(변경)

가) 도로

○ 총괄표

(단위 : 개, m, m²)

구분	류별	합 계			1 류			2 류			3 류		
		노선수	연장	면적	노선수	연장	면적	노선수	연장	면적	노선수	연장	면적
계	기정	27	11,371.7	216,596.7	3	873.3	11,143.7	13	3,852	51,549.0	11	6,646.4	153,904.0
	변경	17	9,157.4	191,878.0	4	885.6	11,135.7	6	2,758.0	41,839.5	7	5,513.8	138,902.8
대로	기정	4	5,407.4	142,724.0	-	-	-	-	-	-	4	5,407.4	142,724.0
	변경	4	5,407.4	137,758.2							4	5,407.4	137,758.2
중로	기정	9	3,569	51,762.4	-	-	-	5	2,932	44,144.2	4	637	7,618.2
	변경	8	2,844.4	42,789.1				5	2,738	41,644.5	3	106.4	1,144.6
소로	기정	14	2,395.3	22,110.3	3	873.3	11,143.7	8	920	7,404.8	3	602	3,561.8
	변경	5	905.6	11,330.7	4	885.6	11,135.7	1	20	195.0	-	-	-

※주) 기정 : 사전제1일반반산업단지 산업단지계획(경상남도고시 제2020-311호)고시 기준.

변경 : 금회 고시내용을 기준으로 정정

○ 도로 결정(변경) 조서

구분	규 모				기능	연장 (m)	기점	종점	사용 형태	주요 경과지	최 초 결정일	비 고
	등급	류별	번호	폭원 (m)								
기정	대로	3	1	25	보조간 선도로	2,671.5	유천리 549-4	공유수면	일반 도로			
기정	대로	3	2	25	보조간 선도로	1,451.5	방지리 산8-3	공유수면	일반 도로			
기정	대로	3	3	25	보조간 선도로	376.9	유천리 549-4	유천리 502	일반 도로			
기정	대로	3	4	25	보조간 선도로	907.5	유천리 산27-4	공유수면	일반 도로			
기정	중로	2	17	15	집산 도로	1,464.0	공유수면	유천리 870-2	일반 도로			
기정	중로	2	22	15	집산 도로	392 (38)	중로2-21	대로3-4	일반 도로			
변경 (폐지)	중로	2	24	15	집산 도로	232.0	방지리 산10-1	월성리 435	일반 도로			
기정	중로	2	25	15	집산 도로	726.0	방지리 328	방지리 293	일반 도로			
기정	중로	2	26	15	집산 도로	462.0	유천리 655	유천리 688-16	일반 도로			
기정	중로	2	63	19	국지 도로	48	중로2-10	대로3-6	일반 도로			
기정	중로	3	8	12	집산 도로	243 (8)	중로3-12	중로1-12	일반 도로			
변경 (폐지)	중로	3	12	12	집산 도로	534.0	월성리 산20	월성리 435	일반 도로			
기정	중로	3	13	12.2	집산 도로	76.0	유천리 870-2	용당리 580-1	일반 도로			

경 남 공 보

제2613호

2023. 5. 18.(목)

구분	규 모				기능	연장 (m)	기점	종점	사용 형태	주요 경과지	최 초 결정일	비 고
	등급	류별	번호	폭원 (m)								
기정	중로	3	42	13.8	국지 도로	22.4	대로3-4	공원 주차장	일반 도로		사천시고시 제203호 (2015. 12. 31)	
변경 (폐지)	중로	3	44	12	집산 도로	182 (19)	월성리 254-8	월성리 555-2	일반 도로			
기정	소로	1	53	10	국지 도로	388.5	공유수면	방지리 214-5	일반 도로			
기정	소로	1	54	10	국지 도로	85.0	유천리 502	유천리 505	일반 도로			
기정	소로	1	55	10.5	국지 도로	399.8	용당리 580-1	용당리 383-1	일반 도로			
변경 (폐지)	소로	1	77	10	국지 도로	280	중로1-19	중로3-7	일반 도로		사천시고시 제22호 (2013. 2. 14)	
변경 (폐지)	소로	1	78	10	국지 도로	7	소로1-77	월성리 574	일반 도로		사천시고시 제22호 (2013. 2. 14)	
기정	소로	1	86	10.2	국지 도로	12.3	중로3-42	푸르지오 아파트	일반 도로		사천시고시 제203호 (2015. 12. 31)	
변경 (폐지)	소로	2	131	8	국지 도로	356.0	월성리 402	월성리 435	일반 도로			
변경 (폐지)	소로	2	132	8	국지 도로	95.0	월성리 397-1	월성리 397-1	일반 도로			
변경 (폐지)	소로	2	133	8	국지 도로	85.0	월성리 산27-1	월성리 397-1	일반 도로			
변경 (폐지)	소로	2	134	8	국지 도로	85.0	월성리 산27-1	월성리 산27-1	일반 도로			
변경 (폐지)	소로	2	135	8	국지 도로	85.0	월성리 432-1	월성리 431	일반 도로			
변경 (폐지)	소로	2	136	8	국지 도로	89.0	월성리 432-2	월성리 산24-4	일반 도로			
변경 (폐지)	소로	2	137	8	국지 도로	105.0	월성리 435	월성리 산25-8	일반 도로			
기정	소로	2	251	8	국지 도로	20.0	대로 3-4	폐기물처리 시설1	일반 도로			
변경 (폐지)	소로	3	92	6	국지 도로	280.0	월성리 435	월성리 495-1	일반 도로			
변경 (폐지)	소로	3	93	4	특수 도로	28.0	월성리 산27-2	월성리 산27-2	일반 도로			
변경 (폐지)	소로	3	94	6	국지 도로	294.0	월성리 산25-8	방지리 산8-3	일반 도로			

※ ()는 산업단지내 도로 연장임

※ 금번 교통시설에서 폐지되는 도로는 산업단지구역에서 제척되는 것을 의미함

○ 도로 결정(변경) 사유서

변경전 도로명	변경후 도로명	변경내용	변경사유
중로2-24	-	<ul style="list-style-type: none"> ○ 노선폐지 - 폭원 : 15m - 연장 : 232.0m 	○ 산업단지구역 제척에 따른 노선폐지
중로3-12	-	<ul style="list-style-type: none"> ○ 노선폐지 - 폭원 : 12m - 연장 : 534.0m 	○ 산업단지구역 제척에 따른 노선폐지
중로3-44	-	<ul style="list-style-type: none"> ○ 노선폐지 - 폭원 : 12m - 연장 : 19.0m 	○ 산업단지구역 제척에 따른 노선폐지

경 남 공 보

제2613호

2023. 5. 18.(목)

변경 전 도로명	변경 후 도로명	변경내용	변경사유
소로1-77	-	<ul style="list-style-type: none"> ○ 노선폐지 - 폭원 : 10m - 연장 : 280.0m 	○ 산업단지구역 제척에 따른 노선폐지
소로1-78	-	<ul style="list-style-type: none"> ○ 노선폐지 - 폭원 : 10m - 연장 : 7.0m 	○ 산업단지구역 제척에 따른 노선폐지
소로2-131	-	<ul style="list-style-type: none"> ○ 노선폐지 - 폭원 : 8m - 연장 : 356.0m 	○ 산업단지구역 제척에 따른 노선폐지
소로2-132	-	<ul style="list-style-type: none"> ○ 노선폐지 - 폭원 : 8m - 연장 : 95.0m 	○ 산업단지구역 제척에 따른 노선폐지
소로2-133	-	<ul style="list-style-type: none"> ○ 노선폐지 - 폭원 : 8m - 연장 : 85.0m 	○ 산업단지구역 제척에 따른 노선폐지
소로2-134	-	<ul style="list-style-type: none"> ○ 노선폐지 - 폭원 : 8m - 연장 : 85.0m 	○ 산업단지구역 제척에 따른 노선폐지
소로2-135	-	<ul style="list-style-type: none"> ○ 노선폐지 - 폭원 : 8m - 연장 : 85.0m 	○ 산업단지구역 제척에 따른 노선폐지
소로2-136	-	<ul style="list-style-type: none"> ○ 노선폐지 - 폭원 : 8m - 연장 : 89.0m 	○ 산업단지구역 제척에 따른 노선폐지
소로2-137	-	<ul style="list-style-type: none"> ○ 노선폐지 - 폭원 : 8m - 연장 : 105.0m 	○ 산업단지구역 제척에 따른 노선폐지
소로3-92	-	<ul style="list-style-type: none"> ○ 노선폐지 - 폭원 : 6m - 연장 : 280.0m 	○ 산업단지구역 제척에 따른 노선폐지
소로3-93	-	<ul style="list-style-type: none"> ○ 노선폐지 - 폭원 : 6m - 연장 : 28.0m 	○ 산업단지구역 제척에 따른 노선폐지
소로3-94	-	<ul style="list-style-type: none"> ○ 노선폐지 - 폭원 : 6m - 연장 : 294.0m 	○ 산업단지구역 제척에 따른 노선폐지

※ 금번 교통시설에서 폐지되는 도로는 산업단지구역에서 제척되는 것을 의미함

나) 주차장(변경없음)

○ 주차장 결정(변경) 조서

구분	도면표시 번 호	시설명	위치	면 적 (㎡)			최 초 결정일	비고
				기정	변경	변경후		
기정	2	주차장	유천리 산27-5 일원	9,424.6	-	9,424.6		
기정	3	주차장	방지리 261-1 및 공유수면 일원	6,270.5	-	6,270.5		

2) 공간시설(변경)

가) 녹지(변경)

경 남 공 보

제2613호

2023. 5. 18.(목)

○ 녹지 결정(변경) 조서

구분	도면표시 번호	시설명	시설의 세분	위치	면적 (㎡)			최초 결정일	비고
					기정	변경	변경후		
변경	6	녹지	완충녹지	용당리 601, 유천리 906일원, 월성리 567	84,905.1	감)9,042.7	75,862.4 (75,862.4)		
변경	7	녹지	완충녹지	방지리 653일원, 월성리 571일원	54,669.8	감)1,381.0	53,288.8 (37,025.5)		구역외 16,263.3㎡
변경 (폐지)	8	녹지	완충녹지	월성리 554일원	12,303.8	감)4,151.5	8,152.3 (-)		구역외 8,152.3㎡
신설	23	녹지	경관녹지	유천리 913	-	증)6,458.6 (3,417.2)	6,458.6 (3,417.2)		구역외 3,041.4㎡

※ ()안은 산업단지내 면적

※ 금번 공간시설에서 폐지되는 녹지는 산업단지구역에서 제척되는 것을 의미함

○ 녹지 결정(변경) 사유서

도면표시 번호	시설명	변경내용	변경사유
6	완충녹지	<ul style="list-style-type: none"> ○ 면적감소 - A= 84,905.1㎡→75,862.4㎡ (감 9,042.7㎡) 	<ul style="list-style-type: none"> ○ 사천제1일반산업단지와 용당(MRO)일반산업단지 로의 항공기 유도로 확보 및 토지이용 효율화를 위해 완충녹지를 산업시설용지로 토지이용계획 을 변경
7	완충녹지	<ul style="list-style-type: none"> ○ 기정면적 오류 정정 - A= 66,373.7㎡→54,669.8㎡ (감 11,703.9㎡) ○ 산업단지 제척 및 부분 해제 - A= 54,669.8㎡→53,288.8㎡ (감 1,381㎡) 	<ul style="list-style-type: none"> ○ 토지대장 면적 반영에 따른 완충녹지 기정면적 오 류 정정 ○ 산업단지 제척구역 완충녹지 부분해제에 따른 면적축소 ○ 산업단지 구역내 면적 표기(37,025.5㎡)
8	완충녹지	<ul style="list-style-type: none"> ○ 기정면적 오류 정정 - A= 9,369.9㎡→12,303.8㎡ (증 2,933.9㎡) ○ 산업단지 제척 및 부분 해제 - A= 12,303.8㎡→8,152.3㎡ (감 4,151.5㎡) ○ 산업단지에서 제척(폐지) - A= 8,152.3㎡ 	<ul style="list-style-type: none"> ○ 토지대장 면적 반영에 따른 완충녹지 기정면적 오 류 정정 ○ 산업단지 제척구역 완충녹지 부분해제에 따른 면적축소 ○ 산업단지구역 제척에 따른 시설해제 (산업단지 구역에서 제척)
23	경관녹지	<ul style="list-style-type: none"> ○ 신설 - A= 6,458.6㎡ (구역내 3,417.2㎡) 	<ul style="list-style-type: none"> ○ 기조성된 경관녹지 누락분 신설 반영

※ 금번 공간시설에서 폐지되는 녹지는 산업단지구역에서 제척되는 것을 의미함

완충녹지 7호 기정 면적 오류 정정 65,373.7㎡ → 54,669.8㎡(토지대장면적 반영, 자연녹지지역
6,505.8㎡ 제외)

완충녹지 8호 기정 면적 오류 정정 9,369.9㎡ → 12,303.8㎡(토지대장면적 반영, 소로1-77호선, 소로
1-78호선 변경에 따른 감소분 반영 : 1,264.2㎡)

경관녹지 23호는 누락된 시설, 구역내 3,417.2㎡ 반영(당초 도로면적에 포함)

나) 공원(변경없음)

경 남 공 보

제2613호

2023. 5. 18.(목)

○ 공원 결정(변경) 조서

구분	도면표시 번호	공원명	시설의 세분	위치	면적 (㎡)			최초 결정일	비고
					기정	변경	변경후		
기정	12	공원	근린공원	방지리 652, 652-1, 653	72,167.8	-	72,167.8		
기정	15	공원	근린공원	유천리 907, 908, 909	16,530.0	-	16,530.0		

3) 유통공급시설(변경없음)

가) 수도공급설비

○ 계획급수량

구분	용수량(㎡/일)			비고
	기정	변경	변경후	
계획급수량	11,000	-	11,000	

○ 급수방안

구분	급수원	비고
변경없음	남월저수지 인근 기존 상수관(D200mm)에서 분기하여 관로신설후 사업지구에 용수공급계획	

○ 수도공급설비 결정(변경) 조서

구분	도면표시 번호	시설명	위치	면적 (㎡)			최초 결정일	비고
				기정	변경	변경후		
기정	2	배수지, 진입도로, 송배수관로, 관리사	유천리 907	7,646.6	-	7,646.6		
		배수지, 관리사		4,344.0	-	4,344.0		
		진입도로		2,031.0	-	2,031.0		
		송배수관로		1,271.6	-	1,271.6		

4) 방재시설(변경없음)

가) 방수설비

○ 방수설비 결정(변경) 조서

구분	도면표시 번호	시설명	시설의 세분	위치	면적 (㎡)			최초 결정일	비고
					기정	변경	변경후		
기정	1	방수설비	방수설비	유천리 830	4,738.5	-	4,738.5		
기정	2	방수설비	방수설비	유천리 914 일원	7,060.4	-	7,060.4		

경 남 공 보

제2613호

2023. 5. 18.(목)

5) 환경기초시설(변경없음)

가) 수질오염방지시설

○ 오·폐수량

구 분	오수량(m ³ /일)	비 고
합계	353.1	계획오·폐수량 : 353.1m ³ /일
산업폐수	104.8	
생활오수	248.3	

○ 수질오염방지시설 결정(변경) 조서

구 분	번호	위치	면적(m ²)	처리용량(m ³)	비고
계			62,549.2		
오·폐수 처리장	사천제1일반산업단지	1	방지리 647	9,469.7	축산폐수처리장으로 전환
	사천읍		방지리 200	36,182.2	(34,000m ³ /일)
	사천제2일반산업단지		방지리 202	16,897.3	(14,400m ³ /일)

6) 유통 및 공급시설(변경없음)

가) 전기공급설비

구분	도면표시 번호	시설명	시설의 세 분	위치	면 적 (m ²)			최 초 결정일	비고
					기정	변경	변경후		
기정	1	변전소	변전시설	방지리 655	3,972.3	-	3,972.3		

7) 공공·문화체육시설(변경)

가) 학교(변경)

○ 학교 결정(변경) 조서

구분	도면표시 번호	세 부 시설명	위치	면 적 (m ²)			최 초 결정일	비고
				기정	변경	변경후		
변경 (폐지)	10	외국인학교	월성리 451-1, 451-2	8,133.7	감)8,133.7	-		

○ 학교 결정(변경) 사유서

도면표시 번호	시 설 명	변 경 내 용	변 경 사 유
10	학 교	◦ 폐지 - A= 8,133.7m ²	◦ 산업단지구역 제척에 따른 시설폐지

※ 금번 공공문화체육시설에서 폐지되는 학교는 산업단지구역에서 제척되는 것을 의미함

경 남 공 보

제2613호

2023. 5. 18.(목)

9. 재원조달계획 (해당없음)

10. 수용·사용할 토지·건축물 기타 물건이나 권리가 있는 경우 그 세목과 그 소유자 및 「공익사업을 위한 토지 등의 취득 및 보상에 관한 법률」 제2조 제5호의 규정에 의한 관계인의 성명·주소

가. 완충녹지 변경

1) 완충녹지6호

○ 편입토지조서 (완충녹지 → 산업시설용지 변경)

연번	소재지	지번		지목	면적(m ²)		소유자		비고
	동,리	본번	부번		대장면적	편입면적	성명	주소	
합계					16,574.7	9,042.7			
1	용당리	601		공	6,586.7	6,586.7	사천시		
2	유천리	910		공	239.0	239.0	사천시		
3	유천리	927		공	9,749.0	2,217.0	사천시		

2) 완충녹지7호

○ 편입토지조서 (산업단지 제척구역 완충녹지 부분해제)

연번	구분	소재지	지번		지목	면적(m ²)		소유자		비고
		동,리	본번	부번		대장면적	편입면적	성명	주소	
기정		합계				61,175.6	54,669.8			
변경		합계				61,175.6	53,288.8			
1	기정	월성리	571		공	16,263.3	16,263.3	사천시		
2	기정	월성리	573	1	공	217.5	217.5	사천시		
	변경	월성리	573	1	공	217.5	0.0	사천시		
3	기정	월성리	573	2	공	589.6	589.6	사천시		
	변경	월성리	573	2	공	589.6	0.0	사천시		
4	기정	월성리	573	3	공	573.9	573.9	사천시		
	변경	월성리	573	3	공	573.9	0.0	사천시		
5	기정	방지리	653		공	29,089.0	22,583.2	사천시		
6	기정	방지리	654		공	6,632.7	6,632.7	사천시		
7	기정	방지리	656		공	874.9	874.9	사천시		
8	기정	방지리	656	2	공	6,393.2	6,393.2	사천시		
9	기정	방지리	657		도	541.5	541.5	사천시		

경 남 공 보

제2613호

2023. 5. 18.(목)

3) 완충녹지8호

○ 편입토지조서 (산업단지 제척구역 완충녹지 부분해제)

연번	구분	소재지		지번		지목	면적(㎡)		소유자		비고
		동,리	본번	부번	대장면적		편입면적	성명	주소		
기정		합계					12,303.8	12,303.8			
변경		합계					12,303.8	8,152.3			
1	기정	월성리	554		공	3,875.3	3,875.3	경상남도			
2	기정	월성리	555		공	3,348.8	3,348.8	경상남도			
	변경	월성리	555		공	3,348.8	1,192.2	경상남도			
3	기정	월성리	557-1	2	공	1,994.9	1,994.9	경상남도			
	변경	월성리	557-1	2	공	1,994.9	0.0	경상남도			
4	기정	방지리	567		공	3,084.8	3,084.8	사천시			

나. 산업단지구역 해제

○ 편입토지조서

연번	소재지		지번		지목	면적(㎡)		소유자		비고
	동,리	본번	부번	대장면적		편입면적	성명	주소		
합계						189,009.3	189,009.3			
1	월성리	450		대	37,025.0	37,025.0	대한주택공사	경기 성남시 분당구 구미동 175		
2	월성리	451		대	65,555.0	65,555.0	(주)세중아이엔디	서울 강남구 역삼동 702-10 아남타워 18층		
3	월성리	451	1	대	4,823.6	4,823.6	산업통상자원부 외 2			
4	월성리	451	2	학	3,310.1	3,310.1	로날드리차트헤든	부산 수영구 광안해변로 448, 102비동 203호		
5	월성리	544	1	대	323.1	323.1	조동마을회	544-1		
6	월성리	544	2	대	311.2	311.2	박정규	진주시 가좌안골길 21번길 5		
7	월성리	545	1	대	332.2	332.2	원신자	울산 동구 전하동 651-5 서흥위네스빌 102-103		
8	월성리	545	2	대	351.4	351.4	김종표	사천시 사남면 조동길 50-7		
9	월성리	545	3	대	342.6	342.6	최인길	사천시 정동면 장삼길 68		
10	월성리	545	4	대	347.4	347.4	김태곤	545-4		
11	월성리	545	5	대	347.5	347.5	김홍곤	545-5		
12	월성리	545	6	대	323.6	323.6	이연곤	부산 사상구 덕포동 718		
13	월성리	546	1	대	304.3	304.3	김미영 외 1	창원시 의창구 창원천로94번길 19, 102동 1107호		
14	월성리	546	2	대	297.6	297.6	이필달	사천시 곤양면 가회길 338-46		
15	월성리	546	3	대	297.6	297.6	이상욱	사천시 사남면 월성리 451 푸르지오 105-1004호		
16	월성리	546	4	대	297.6	297.6	이상욱	사천시 사남면 월성리 451 푸르지오 105-1004호		
17	월성리	546	5	대	297.6	297.6	이재만	창원시 월영동 593 화인아트빌라 104-1203		

경 남 공 보

제2613호

2023. 5. 18.(목)

연번	소재지		지번		지목	면적(m ²)		소유자		비고
	동,리	본번	부번	대장면적		편입면적	성명	주소		
18	월성리	546	6	대	326.5	326.5	김노성	546-6		
19	월성리	546	7	대	335.7	335.7	박계숙	사천시 사남면 조동길 48		
20	월성리	546	8	대	330.5	330.5	최귀인	사천시 사천읍 선인길 17, 1동 501호		
21	월성리	546	9	대	330.5	330.5	강상래	546-9		
22	월성리	546	10	대	330.3	330.3	정창원	부산 동래구 총렬대로 487, 108동 701호		
23	월성리	546	11	대	349.0	349.0	장장수	546-11		
24	월성리	547	1	대	319.6	319.6	윤미란	사천시 사남면 조동길 61, 102동 1204호		
25	월성리	547	2	대	330.4	330.4	조영태	547-2		
26	월성리	547	3	대	330.6	330.6	배두호 외 1	사천시 사남면 조동길 61, 109동 1104호		
27	월성리	547	4	대	330.6	330.6	(주)진성주택건설	대구 동구 화랑로 37길 7		
28	월성리	547	5	대	303.7	303.7	박성갑	사천시 사남면 조동길 46		
29	월성리	547	6	대	299.2	299.2	김영곤	사천시 사남면 조동길 42		
30	월성리	547	7	대	330.6	330.6	백정윤	사천시 사남면 조동길 42-3		
31	월성리	547	8	대	330.6	330.6	임종남	진주시 창렬로47번길 6, 401호		
32	월성리	547	9	대	330.7	330.7	박수정	547-9		
33	월성리	547	10	대	294.3	294.3	최갑숙	사천시 사남면 조동길 42-9		
34	월성리	548	1	대	301.4	301.4	정규식	진주시 신안동 27-1 대경강변빌라 803호		
35	월성리	548	2	대	307.7	307.7	서봉선	경상북도 청송군 안덕면 옷김지길 25		
36	월성리	548	3	대	307.5	307.5	오필환	548-3		
37	월성리	548	4	대	307.6	307.6	김영자	사천시 사남면 조동길 42-4		
38	월성리	548	5	대	338.5	338.5	하옥선	사천시 사남면 조동길 40		
39	월성리	548	6	대	334.7	334.7	신영희	사천시 정동면 진삼로 1232-26		
40	월성리	548	7	대	307.5	307.5	주수열 외 1	진주시 집현면 진산로 703번길 19-11		
41	월성리	548	8	대	307.1	307.1	김세훈 외 1	사천시 사천읍 진삼로 1327-1		
42	월성리	548	9	대	307.6	307.6	조수환	548-9		
43	월성리	548	10	대	301.4	301.4	백정린	서울 강서구 공항대로39길 100, 101동 704호		
44	월성리	549	1	대	301.2	301.2	박지원 외 1	사천시 사남면 월성리 451 푸르지오 101-1204		
45	월성리	549	2	대	307.2	307.2	윤미란	사천시 사남면 조동길 61, 102동 1204호		
46	월성리	549	3	대	307.6	307.6	김보영	사천시 사남면 월성1길 89, 117동 503호		
47	월성리	549	4	대	307.4	307.4	백호선	진주시 진주대로 879번길 19, 서동 801호		
48	월성리	549	5	대	328.9	328.9	박재한 외 1	사천시 숲뫼길 86-16, 501호		
49	월성리	549	6	대	325.8	325.8	이태화	부산 동래구 온천동 1466-67		
50	월성리	549	7	대	307.7	307.7	김경연	사천시 사남면 조동길 32-3		

경 남 공 보

제2613호

2023. 5. 18.(목)

연번	소재지		지번		지목	면적(m ²)		소유자		비고
	동,리	본번	부번	대장면적		편입면적	성명	주소		
51	월성리	549	8	대	305.9	305.9	김성하 외 1	경기 성남시 중원구 여수동 646-301		
52	월성리	549	9	대	309.2	309.2	최영택	진주시 가호로 44번길 7, 106동 704호		
53	월성리	549	10	대	301.5	301.5	김경양	사천시 사남면 조동길 32-9		
54	월성리	550	1	대	320.4	320.4	하연이	사천시 사남면 조동길 32-10		
55	월성리	550	2	대	315.5	315.5	강순이	사천시 사남면 조동길 32-8		
56	월성리	550	3	대	315.1	315.1	정태조	550-3		
57	월성리	550	4	대	314.7	314.7	하덕윤	550-4		
58	월성리	550	5	대	339.8	339.8	윤복자 외 2	사천시 사남면 조동길 61, 103동 1104호		
59	월성리	550	6	대	344.7	344.7	정숙녀	사천시 사남면 조동길 61, 101동 602호		
60	월성리	550	7	대	324.2	324.2	이유순	사천시 사남면 조동길 28-3		
61	월성리	550	8	대	324.3	324.3	류동기 외 1	사천시 사남면 조동길 28-5		
62	월성리	550	9	대	324.6	324.6	최주원	사천시 사남면 조동길 49-43, 105동 405호		
63	월성리	550	10	대	367.5	367.5	박진홍	사천시 사남면 조동길 28-9		
64	월성리	551	1	대	313.8	313.8	유병옥	울산 남구 두왕로 190번길 77, 2동 506호		
65	월성리	551	2	대	328.5	328.5	김갑생	551-2		
66	월성리	551	3	대	329.7	329.7	박순덕	551-3		
67	월성리	551	4	대	327.1	327.1	주별해	사천시 사남면 조동길 22, 401호		
68	월성리	551	5	대	328.6	328.6	하운무	사천시 사남면 조동길 24		
69	월성리	551	6	대	296.1	296.1	이은철	사천시 사남면 조동길 26		
70	월성리	552		대	4,424.3	4,424.3	하계숙 외 2	진주시 상대동 304-4 상대한보타운 105-906		
71	월성리	553		대	543.0	543.0	김둘이 외 1	거제시 계룡로 24, 801호		
72	월성리	553	1	도	128.4	128.4	사천시			
73	월성리	554		공	3,875.3	3,875.3	경상남도			
74	월성리	555		공	3,348.8	3,348.8	경상남도			
75	월성리	555	1	도	133.2	133.2	경상남도			
76	월성리	555	2	도	179.4	179.4	경상남도			
77	월성리	557		도	143.7	143.7	경상남도			
78	월성리	557	1	공	1,994.9	1,994.9	경상남도			
79	월성리	558		도	1,976.5	1,976.5	사천시			
80	월성리	559		도	987.2	987.2	사천시			
81	월성리	560		도	715.0	715.0	사천시			
82	월성리	561		도	682.1	682.1	사천시			
83	월성리	562		도	677.7	677.7	사천시			
84	월성리	563		도	676.1	676.1	사천시			
85	월성리	564		도	760.3	760.3	사천시			

연번	소재지		지번	지목	면적(m ²)		소유자		비고
	동,리	본번			부번	대장면적	편입면적	성명	
86	월성리	565		도	2,802.3	2,802.3	사천시		
87	월성리	566		도	3,605.1	3,605.1	사천시		
88	월성리	567		공	3,084.8	3,084.8	사천시		
89	월성리	568		도	1,747.1	1,747.1	사천시		
90	월성리	569		도	847.1	847.1	사천시		
91	월성리	570		도	3,479.5	3,479.5	사천시		
92	월성리	571		공	16,263.3	16,263.3	사천시		
93	월성리	572		도	3,025.0	3,025.0	사천시		
94	월성리	573	1	공	217.5	217.5	사천시		
95	월성리	573	2	공	589.6	589.6	사천시		
96	월성리	573	3	공	573.9	573.9	사천시		

11. 에너지사용계획 (변경없음)

가. 전력공급계획

- 수전선로는 한국전력공사와 협의하여 한전 사천변전소(154KV)에서 22.9KV를 인입하여 단지내 공급
- 수전선로는 입지조건 및 경제적인 측면을 고려하여 본 단지의 입구 변전시설까지는 가공선로로 하고, 단지입구에서 각 수용가 변전설비까지 분기하여 가공선로로 공급시설토록 계획

[전기공급설비(변전소)]

구분	번호	시설명	위치	면적 (m ²)	비고
전기공급설비	1	변전소	사남면 방지리 655	3,972.3	

나. 통신공급계획

1) 기본방향

- 통신시설 공급은 통신시설계획에 의거 단지외곽의 간선 및 지선으로부터 인입 공급
- 통신수요량은 용도별 시설 통신수요 원단위를 적용 산정
- 통신선로는 지중 매설을 원칙으로 계획

2) 통신수요추정

- 수요추정 기준
 - 공장용지 : m²당 0.003대
 - 주택용지 : 세대당 1.0대 (이주단지 92대, 공동택지 2,100대)
 - 기타용지 : m²당 0.005대
 - 여유율 : 20% 적용
 - 한국통신 시설공급계획 지침에 의한 휘다율 1.44배 적용

- 예상회선수
 - 예상회선수 : 8,148회선
 - 계획회선수 : 14,080회선
- 공급계획
 - 사업지구의 전화공급은 사천전신전화국에서 인입
 - 공급시설은 공급자(통신공사)와 협의하여 시설설치

[통신공급시설계획]

구 분	회선수	비 고
소 계	14,080	사천외국인기업전용단지 공급회선수 포함
공장용	9,515	
공공용	777	
주거용	3,788	

12. 유치업종 배치계획 (변경)

업 종	면적(m ²)			구성비 (%)	비 고
	기정	변경	변경후		
계	1,340,749.3	증)9,042.7	1,349,792.0	100.0	-
C12 담배 제조업	105,784.6	-	105,784.6	7.8	-
C241 1차금속 제조업 중 1차 철강 제조업	44,730.4	-	44,730.4	3.3	-
C26 전자부품, 컴퓨터, 영상, 음향 및 통신장비 제조업	171,649.2	-	171,649.2	12.7	-
C27219 기타 측정,시험,항해,제어 및 정밀기기 제조업 C31 기타 운송장비 제조업	1,018,585.1	증)9,042.7	1,027,627.8	76.2	-
D35114 기타 발전업 중 태양력 발전업	-	-	-	-	옥상 및 공공시설구역
L68112 부동산업 중 부동산 임대업	-	-	-	-	

※ D35 전기,가스,증기 및 공기 조절 공급업(D35) 중 태양력 발전업(D35114) 각 업체 공장의 옥상 및 공공시설구역에 설치

※ 부동산 임대업은 「산업집적활성화 및 공장설립에 관한 법률」 제38조의2 제1항 제2호에 따라 한국자산관리공사가 입주기업체의 재무구조 개선을 지원하기 위하여 취득한 산업용지 또는 공장 등을 임대하는 경우에 한함

13. 산업단지의 개발을 위한 주요 시설의 지원계획 (변경없음)

경 남 공 보

제2613호

2023. 5. 18.(목)

14. 개발되는 토지 또는 시설물의 관리처분에 관한 계획 (변경)

구 분	면 적 (㎡)			구성비 (%)	관리처분계획	비고
	기정	변경	변경후			
산업시설용지	1,340,746.3	증)9,042.7	1,349,792.0	-		
완충녹지	159,648.7	감)36,837.8	122,810.9	6.6	사천시에 귀속	
도 로	216,596.7	감)24,718.7	191,878.0	10.3	사천시에 귀속	

15. 도시관리계획 결정에 대한 「국토의 계획 및 이용에 관한 법률 시행령」 제25조 제5항 각 호의 사항 (변경)

가. 용도지역 (변경)

○ 용도지역 결정(변경) 조서

구분	면 적 (㎡)			비고
	기정	변경	변경후	
계	1,897,858.9	-	1,897,858.9	
일반공업지역	1,621,683.6	증) 9,042.7	1,630,726.3	
자연녹지지역	276,175.3	감) 9,042.7	267,132.6	

○ 용도지역 결정(변경) 사유서

도면표시 번호	위 치	용도지역		면적 (㎡)	용적률 (%)	결정(변경)사유
		기정	변경			
-	용당리 601 유천리 910 유천리 927	자연 녹지지역	일반 공업지역	9,042.7	350% 이하	· 우주항공산업 기반인프라 조성으로 항공산업 거점도시 기반마련을 위한 산업시설용지 확보에 따른 용도지역 변경

나. 도시계획시설 (변경없음)

1) 교통시설

가) 도로

○ 총괄표

(단위 : 개, m, ㎡)

류별	합 계			1 류			2 류			3 류		
	노선수	연장	면적	노선수	연장	면적	노선수	연장	면적	노선수	연장	면적
계	17	11,894.4	219,255.2	6	1,172.6	14,223.7	14	3,890.0	52,732.6	12	6,831.8	152,298.9
대로	4	5,407.4	137,758.2							4	5,407.4	137,758.2
중로	11	3,792.4	54,953.1				6	2,970.0	45,123.7	5	822.4	9,829.4
소로	17	2,694.6	26,543.9	6	1,172.6	14,223.7	8	920.0	7,608.9	3	602.0	4,711.3

경 남 공 보

제2613호

2023. 5. 18.(목)

○ 도로 결정(변경) 조서

구분	규 모				기능	연장 (m)	기점	종점	사-용 형태	주요 경과지	최 초 결정일	비 고
	등급	류별	번호	폭원 (m)								
기정	대로	3	1	25	보조간 선도로	2,671.5	유천리 549-4	공유수면	일반 도로			
기정	대로	3	2	25	보조간 선도로	1,451.5	방지리 산8-3	공유수면	일반 도로			
기정	대로	3	3	25	보조간 선도로	376.9	유천리 549-4	유천리 502	일반 도로			
기정	대로	3	4	25	보조간 선도로	907.5	유천리 산27-4	공유수면	일반 도로			
기정	중로	2	17	15	집산 도로	1,464.0	공유수면	유천리 870-2	일반 도로			
기정	중로	2	22	15	집산 도로	392 (38)	중로2-21	대로3-4	일반 도로			
기정	중로	2	24	15	집산 도로	232.0	방지리 산10-1	월성리 435	일반 도로			
기정	중로	2	25	15	집산 도로	726.0	방지리 328	방지리 293	일반 도로			
기정	중로	2	26	15	집산 도로	462.0	유천리 655	유천리 688-16	일반 도로			
기정	중로	2	63	19	국지 도로	48	중로2-10	대로3-6	일반 도로			
기정	중로	3	8	12	집산 도로	243 (8)	중로3-12	중로1-12	일반 도로			
기정	중로	3	12	12	집산 도로	534.0	월성리 산20	월성리 435	일반 도로			
기정	중로	3	13	12.2	집산 도로	76.0	유천리 870-2	용당리 580-1	일반 도로			
기정	중로	3	42	13.8	국지 도로	22.4	대로3-4	공원 주차장	일반 도로		사천시고시 제203호 (2015. 12. 31)	
기정	중로	3	44	12	집산 도로	182 (19)	월성리 254-8	월성리 555-2	일반 도로			
기정	소로	1	53	10	국지 도로	388.5	공유수면	방지리 214-5	일반 도로			
기정	소로	1	54	10	국지 도로	85.0	유천리 502	유천리 505	일반 도로			
기정	소로	1	55	10.5	국지 도로	399.8	용당리 580-1	용당리 383-1	일반 도로			
기정	소로	1	77	10	국지 도로	280	중로1-19	중로3-7	일반 도로		사천시고시 제22호 (2013. 2. 14)	
기정	소로	1	78	10	국지 도로	7	소로1-77	월성리 574	일반 도로		사천시고시 제22호 (2013. 2. 14)	
기정	소로	1	86	10.2	국지 도로	12.3	중로3-42	푸르지오 아파트	일반 도로		사천시고시 제203호 (2015. 12. 31)	
기정	소로	2	131	8	국지 도로	356.0	월성리 402	월성리 435	일반 도로			
기정	소로	2	132	8	국지 도로	95.0	월성리 397-1	월성리 397-1	일반 도로			
기정	소로	2	133	8	국지 도로	85.0	월성리 산27-1	월성리 397-1	일반 도로			
기정	소로	2	134	8	국지 도로	85.0	월성리 산27-1	월성리 산27-1	일반 도로			
기정	소로	2	135	8	국지 도로	85.0	월성리 432-1	월성리 431	일반 도로			
기정	소로	2	136	8	국지 도로	89.0	월성리 432-2	월성리 산24-4	일반 도로			
기정	소로	2	137	8	국지 도로	105.0	월성리 435	월성리 산25-8	일반 도로			
기정	소로	2	251	8	국지 도로	20.0	대로 3-4	폐기물처리 시설1	일반 도로			

경 남 공 보

제2613호

2023. 5. 18.(목)

구분	규 모				기능	연장 (m)	기점	종점	사용 형태	주요 경과지	최 초 결정일	비고
	등급	류별	번호	폭원 (m)								
기정	소로	3	92	6	국지 도로	280.0	월성리 435	월성리 495-1	일반 도로			
기정	소로	3	93	4	특수 도로	28.0	월성리 산27-2	월성리 산27-2	일반 도로			
기정	소로	3	94	6	국지 도로	294.0	월성리 산25-8	방지리 산8-3	일반 도로			

※ ()는 산업단지내 도로 연장임

나) 주차장

○ 주차장 결정(변경) 조서

구분	도면표시 번호	시설명	위치	면 적 (㎡)			최 초 결정일	비고
				기정	변경	변경후		
기정	2	주차장	유천리 산27-5 일원	9,424.6	-	9,424.6		
기정	3	주차장	방지리 261-1 및 공유수면 일원	6,270.5	-	6,270.5		

2) 공간시설 (변경)

가) 녹지 (변경)

○ 녹지 결정(변경) 조서

구분	도면표시 번호	시설명	시설의 세 분	위치	면 적 (㎡)			최 초 결정일	비고
					기정	변경	변경후		
변경	6	녹지	완충녹지	용당리 601, 유천리 906일원, 월성리 567	84,905.1	감)9,042.7	75,862.4 (75,862.4)		
변경	7	녹지	완충녹지	방지리 653일원, 월성리 571일원	54,669.8	감)1,381.0	53,288.8 (37,025.5)		구역외 16,263.3㎡
변경	8	녹지	완충녹지	월성리 554일원	12,303.8	감)4,151.5	8,152.3 (-)		구역외 8,152.3㎡
기정	23	녹지	경관녹지	유천리 913	6,458.6	-	6,458.6 (3,417.2)		구역외 3,041.4㎡

※ ()안은 산업단지내 면적

○ 녹지 결정(변경) 사유서

도면표시 번호	시 설 명	변 경 내 용	변 경 사 유
6	완충녹지	<ul style="list-style-type: none"> ○ 면적감소 - A= 84,905.1㎡→75,862.4㎡ (감 9,042.7㎡) 	<ul style="list-style-type: none"> ○ 사천제1일반산업단지와 용당(MRO)일반산업단지로의 항 공기 유도로 확보 및 토지이용 효율화를 위해 완충녹지 를 산업시설용지로 토지이용계획을 변경

경 남 공 보

제2613호

2023. 5. 18.(목)

도면표시 번호	시 설 명	변 경 내 용	변 경 사 유
7	완충녹지	<ul style="list-style-type: none"> ◦ 지정면적 오류 정정 - A= 66,373.7㎡→54,669.8㎡ (감 11,703.9㎡) ◦ 산업단지 제척 및 부분 해제 - A= 54,669.8㎡→53,288.8㎡ (감 1,381㎡) 	<ul style="list-style-type: none"> ◦ 토지대장 면적 반영에 따른 완충녹지 지정면적 오류 정정 ◦ 산업단지 제척구역 완충녹지 부분해제에 따른 면적축소
8	완충녹지	<ul style="list-style-type: none"> ◦ 지정면적 오류 정정 - A= 9,369.9㎡→12,303.8㎡ (증 2,933.9㎡) ◦ 산업단지 제척 및 부분 해제 - A= 12,303.8㎡→8,152.3㎡ (감 4,151.5㎡) 	<ul style="list-style-type: none"> ◦ 토지대장 면적 반영에 따른 완충녹지 지정면적 오류 정정 ◦ 산업단지 제척구역 완충녹지 부분해제에 따른 면적축소

※ 완충녹지 7호 지정 면적 오류 정정 66,373.7㎡ → 54,669.8㎡(토지대장면적 반영, 자연녹지지역 6,505.8㎡ 제외) 완충녹지 8호 지정 면적 오류 정정 9,369.9㎡ → 12,303.8㎡(토지대장면적 반영, 소로1-77호선, 소로1-78호선 변경에 따른 감소분 반영 : 1,264.2㎡)

나) 공원(변경없음)

○ 공원 결정(변경) 조서

구분	도면표시 번호	공원명	시설의 세 분	위 치	면 적 (㎡)			최 초 결정일	비고
					기정	변경	변경후		
기정	12	공원	근린공원	방지리 652, 652-1, 653	72,167.8	-	72,167.8		
기정	15	공원	근린공원	유천리 907, 908, 909	16,530.0	-	16,530.0		

3) 유통공급시설(변경없음)

가) 수도공급설비

○ 수도공급설비 결정(변경) 조서

구분	도면표시 번호	시설명	위 치	면 적 (㎡)			최 초 결정일	비고
				기정	변경	변경후		
기정	2	배수지, 진입도로, 송배수관로, 관리자	유천리 907	7,646.6	-	7,646.6		
		배수지, 관리자		4,344.0	-	4,344.0		
		진입도로		2,031.0	-	2,031.0		
		송배수관로		1,271.6	-	1,271.6		

경 남 공 보

제2613호

2023. 5. 18.(목)

4) 방제시설(변경없음)

가) 방수설비

○ 방수설비 결정(변경) 조서

구분	도면표시 번호	시설명	시설의 세분	위치	면적 (㎡)			최초 결정일	비고
					기정	변경	변경후		
기정	1	방수설비	방수설비	유천리 830	4,738.5	-	4,738.5		
기정	2	방수설비	방수설비	유천리 914 일원	7,060.4	-	7,060.4		

5) 환경기초시설(변경없음)

가) 수질오염방지시설

○ 수질오염방지시설 결정(변경) 조서

구분		번호	위치	면적(㎡)	처리용량(㎡)	비고
계				62,549.2		
오·폐수 처리장	사천제1일반산업단지	1	방지리 647	9,469.7	축산폐수처리장으로 전환	
	사천읍		방지리 200	36,182.2	(34,000㎡/일)	
	사천제2일반산업단지		방지리 202	16,897.3	(14,400㎡/일)	

6) 유통 및 공급시설(변경없음)

가) 전기공급설비

구분	도면표시 번호	시설명	시설의 세분	위치	면적 (㎡)			최초 결정일	비고
					기정	변경	변경후		
기정	1	변전소	변전시설	방지리 655	3,972.3	-	3,972.3		

7) 공공·문화체육시설(변경없음)

가) 학교

구분	도면표시 번호	세부시설명	위치	면적 (㎡)			최초 결정일	비고
				기정	변경	변경후		
기정	10	외국인학교	월성리 451-1, 451-2	8,133.7	-	8,133.7		

16. 관련도서의 열람방법

○ 관련도서는 경상남도청(산업단지정책과, ☎055-211-3234), 사천시청(투자유치산단과, ☎055-831-3446)에 두고 이해관계인 및 일반인에게 보입니다(관련도서 게재생략). 끝.

● 경상남도 고시 제2023호-211호

사천제1일반산업단지 관리기본계획(변경) 승인 고시

경상남도 고시 제1995-194호(1995. 9. 13)로 관리기본계획 승인 고시되고, 경상남도 고시 제2019-167호(2019.5.16.), 경상남도 고시 제2021-532호(2021.10.21.)로 관리기본계획(변경) 승인 고시한 사천제1일반산업단지 관리기본계획에 대하여 「산업집적활성화 및 공장설립에 관한 법률」 제33조에 따라 붙임과 같이 변경 승인·고시합니다.

2023년 5월 18일

경 상 남 도 지 사

□ 사천제1일반산업단지 관리기본계획(변경)

1. 사천제1일반산업단지 관리기본계획 변경

가. 변경 사유

- 산업단지 면적 변경
- 업종별 배치계획 변경
- 부동산임대업(L68112)세부요건 추가

나. 변경 내용

- 산업단지 면적 변경
 - 지정 1,852,609.9㎡ → 변경 1,653,996.6㎡(감 198,613.3㎡)
- 업종별 배치계획 변경
 - 지정 1,129,954.8㎡ → 변경 1,143,404.5㎡(증 13,449.7㎡)
 - C27219 기타 측정,시험,향해,제어 및 정밀기기 제조업, C31 기타 운송장비 제조업 면적 증가
- 부동산임대업(L68112)세부요건 추가
 - 부동산 임대업은 「산업집적활성화 및 공장설립에 관한 법률」 제38조의2 제1항 제2호에 따라 한국자산관리공사가 입주기업체의 재무구조 개선을 지원하기 위하여 취득한 산업용지 또는 공장 등을 임대하는 경우에 한함

2. 산업단지 개요(변경)

가. 산업단지 지정권자, 관리권자 및 관리기관(변경없음)

- 1) 산업단지 지정권자 : 경상남도지사(창원시 의창구 중앙대로 300)
- 2) 산업단지 관리권자 : 경상남도지사(창원시 의창구 중앙대로 300)
- 3) 관리기관: 사천시청(사천시 용현면 시청로 77)
가) 수탁기관: 한국산업단지공단(대구광역시 동구 칠단로 39)

나. 사업시행자(변경없음)

- 1) 경상남도개발공사 사장(창원시 의창구 용지로 244)
- 2) 사천시청(사천시 용현면 시청로 77)

다. 산업단지의 명칭, 위치 및 면적(변경)

- 1) 명 칭 : 사천제1일반산업단지
- 2) 위 치 : 경남 사천시 사천읍 용당리, 사남면 유천·방지·월성리 일원
- 3) 면 적 : 1,852,609.9㎡ → 1,653,996.6㎡(감 198,613.3㎡)

라. 조성목적(변경없음)

- 1) 서부 경남지역의 산업용지 수요에 대비한 산업용지 조성
- 2) 국토의 효율성 이용과 지역간 균등개발 도모
- 3) 기술집약형 첨단산업을 유치하여 생산성 향상, 투자비 절감 및 품질향상을 도모할 수 있는 제반 여건을 조성
- 4) 지방화시대에 부응한 지역경제 활성화 및 고용력 증대

마. 추진경위(변경)

- '91. 5. 3 국토이용계획변경(건설부고시 제180호)
- '91. 12. 28 진사지방산업단지 지정(경남도고시 제482호)
- '92. 9. 29 진사지방산업단지 개발기본계획승인(경남도고시 제332호)
- '92. 12. 28 진사지방산업단지 실시계획승인(경남도고시 제477호)
- '94. 3. 8 진사지방산업단지 조성사업 착공
- '95. 9. 21 지방공업단지(진사지방산업단지) 관리기본계획고시(경남도고시 제95-194호)
- '98. 12. 31 진사지방산업단지 지정변경 및 실시계획변경승인(경남도고시 제98-324호)
- '00. 7. 27 진사지방산업단지 관리기본계획변경(경남도고시 제2000-146호)
- '01. 5. 17 진사일반지방산업단지 실시계획변경(경남도고시 제2001-130호)
- '01. 11. 8 진사일반지방산업단지 지정변경(경남도고시 제2001-321호)
- '01. 11. 8 진사일반지방산업단지 실시계획변경(경남도고시 제2001-324호)

- '02. 12. 31 진사일반지방산업단지 실시계획변경(경남도고시 제2002-349호)
- '03. 11. 27 진사일반지방산업단지 지정변경(경남도고시 제2003-324호)
- '04. 1. 2 진사일반지방산업단지 실시계획변경(경남도고시 제2003-364호)
- '04. 2. 26 진사일반지방산업단지 실시계획변경(경남도고시 제2004-43호)
- '04. 6. 10 진사일반지방산업단지 관리기본계획 변경(경남도고시 제2004-148호)
- '04. 12. 15 진사일반지방산업단지 지정변경(경남도고시 제2004-374호)
- '05. 1. 6 진사일반지방산업단지 실시계획 변경(경남도고시 제2004-400호)
- '05. 1. 27 진사일반산업단지 관리기본계획(변경) 고시(경남도고시 제2005-22호)
- '05. 7. 7 진사일반지방산업단지 지정(변경)(경남도고시 제2005-193호)
- '05. 11. 3 진사일반지방산업단지조성사업 실시계획(변경)(경남도고시 제2005-311호)
- '05. 11. 24 진사일반지방산업단지 실시계획 변경(시행기간연장) 승인(경남도고시 제2005-332호)
- '06. 7. 20 진사일반지방산업단지 지정(개발계획)변경 및 실시계획(변경) 승인(경남도고시 제2006-235호)
- '06. 12. 28 진사일반지방산업단지 지정(변경) 및 실시계획(변경) 승인(경남도고시 제2006-418호)
- '07. 2. 8 진사일반지방산업단지 조성사업 준공인가(경남도공고 제2007-95호)
- '07. 4. 12 진사일대전용산업단지 관리기본계획(관리기관 변경) 고시(경남도고시 제2007-115호)
- '07. 5. 31 진사일반지방산업단지 지정(개발계획)변경(경남도고시 제2007-192호)
- '07. 10. 11 진사일반지방산업단지 전기공급설비 설치사업 실시계획 승인(경남도고시 제2007-388호)
- '07. 11. 22 진사일반지방산업단지 지정(개발계획)변경 승인(경남도고시 제2007-465호)
- '08. 5. 15 사천제1일반산업단지 전기공급설비 설치사업 준공인가 공고(경남도공고 제2008-336호)
- '08. 12. 4 사천제1일반산업단지 지정(개발계획)변경 승인 고시(경남도고시 제2008-616호)
- '11. 5. 19 사천제1일반산업단지 실시계획 변경 승인 고시(경남도고시 제2011-178호)
- '13. 3. 21 사천제1일반산업단지 지정(개발계획) 변경 승인 고시(경남도고시 제2013-125호)
- '13. 4. 18 사천제1일반산업단지 관리기본계획 변경 승인 고시(경남도고시 제2013-156호)
- '17. 5. 11 사천제1일반산업단지 관리기본계획 변경 승인 고시(경남도고시 제2017-185호)
- '17. 12. 28 사천제1·2일반산업단지 관리기관 위탁업무 변경 고시(경남도고시 제2017-543호)
- '18. 11. 15 사천제1일반산업단지 관리기본계획 변경 승인 고시(경남도고시 제2018-426호)
- '19. 5. 16 사천제1일반산업단지 관리기본계획 변경 승인 고시(경남도고시 제2019-167호)
- '19. 12. 26 사천제1일반산업단지 산업단지계획 변경 승인 고시(경남도고시 제2019-586호)
- '20. 7. 2 사천제1일반산업단지 산업단지계획 변경 승인 고시(경남도고시 제2020-311호)
 - 산업단지구역 일부 축소 감) 9,604㎡
 - 도로, 완충녹지 면적 오기정정
- '21. 10. 21 사천제1일반산업단지 관리기본계획 변경 승인 고시(경남도고시 제2021-532호)
 - 입주대상업종 추가[기타 측정,시험,항해,제어 및 정밀기기 제조업(C27219) 중 훈련체계(시뮬레이터)]
 - 입주대상업종 추가에 따른 배치계획 변경
 - 태양력발전업 업종코드 정정(D35119 → D35114)

경 남 공 보

제2613호

2023. 5. 18.(목)

바. 토지이용계획(변경)

1) 용도지역별 계획(변경)

□ 기정

구 분	면 적 (㎡)							구성비 (%)
	계	1공구	2공구	3공구	4공구	5공구	6공구	
계	1,852,609.9	48,475	841,145	163,793.2	155,027.8	547,043.3	97,125.6	100.0
일반공업지역	1,410,889.1	0.0	841,145.0	53,079.5	148,548	270,991.0	97,125.6	76.2
준공업지역	6,479.8	0.0	0.0	0.0	6,479.8	0.0	0.0	0.3
일반주거지역	145,054.7	38,792.5	0.0	100,188.7	0.0	6,073.5	0.0	7.8
자연녹지지역	290,186.3	9,682.5	0.0	10,525.0	0.0	269,978.8	0.0	15.7

※ 경상남도고시 제 2020-311호(2020.07.02.) “사천제1일반산업단지 산업단지계획(변경) 승인 및 지형도면 고시”내용(산업단지면적 9,604㎡ 감소)이 미반영된 면적임

□ 변경

구분	면 적 (㎡)			구성비 (%)	
	기정	변경	변경후	기정	변경
계	1,852,609.9	감) 198,613.3	1,653,996.6	100.0	100.0
일반공업지역	1,410,889.1	증) 13,449.7	1,424,338.8	76.2	86.1
준공업지역	6,479.8	-	6,479.8	0.3	0.4
제2종일반주거지역	145,054.7	감) 145,054.7	-	7.8	-
자연녹지지역	290,186.3	감) 67,008.3	223,178.0	15.7	13.5

※ 기정 산업관리 기본계획 면적 1,852,609.9㎡에서 미반영 감소분 9,604.0㎡와 금회 산업단지구역에서 제척되는 189,009.3㎡ 제외한 1,653,996.6㎡이 변경후 면적임

2) 토지이용별 계획(변경)

□ 기정

(단위 : ㎡)

구 분	면 적 (㎡)							증감	구성비 (%)	
	계	1공구	2공구	3공구	4공구	5공구	6공구			
계	1,852,609.9	48,475	841,145	163,793.2	155,027.8	547,043.3	97,125.6	-	100.0	
산업시설용지	소 계	1,129,954.8	-	836,406.5	-	148,548	47,874.7	97,125.6	-	61.0
	운송장비	807,790.6	-	664,757.3	-	-	45,907.7	97,125.6	-	43.6
	음향및통신장비	171,649.2	-	171,649.2	-	-	-	-	-	9.3
	제1차금속산업	44,730.4	-	-	-	42,763.4	1,967.0	-	-	2.4
	담배제조업	105,784.6	-	-	-	105,784.6	-	-	-	5.7

경 남 공 보

제2613호

2023. 5. 18.(목)

구 분		면 적 (㎡)						증감	구성비 (%)
		계	1공구	2공구	3공구	4공구	5공구		
주택용지	소 계	128,490.2	25,910.2	-	102,580	-	-	-	7.0
	공동주택지	92,055	-	-	92,055.0	-	-	-	5.0
	내부녹지	10,525	-	-	10,525.0	-	-	-	0.6
	주거단지	25,910.2	25,910.2	-	-	-	-	-	1.4
학교용지		8,133.7	-	-	8,133.7	-	-	-	0.4
지원시설용지		6,479.8	-	-	-	6,479.8	-	-	0.3
공공시설용지	소 계	579,551.4	22,564.8	4,738.5	53,079.5	-	499,168.6	-	31.3
	오폐수처리장	62,549.2	-	-	53,079.5	-	9,469.7	-	3.4
	변전소	3,972.3	-	-	-	-	3,972.3	-	0.2
	공 원	88,697.8	-	-	-	-	88,697.8	-	4.8
	녹 지	174,167.3	9,682.5	-	-	-	164,484.8	-	9.4
	도 로	215,960.7	12,882.3	-	-	-	203,078.4	-	11.7
	구 거	10,862.4	-	4,738.5	-	-	6,123.9	-	0.6
	수도용지	7,646.6	-	-	-	-	7,646.6	-	0.4
	노외주차장	15,695.1	-	-	-	-	15,695.1	-	0.8

□ 변경

(단위 : ㎡)

구 분		면 적 (㎡)			구성비 (%)	
		기 정	변 경	변경후	기정	변경
계		1,852,609.9	감) 198,613.3	1,653,996.6	100.0	100.0
산업시설용지	소 계	1,129,954.8	증) 13,449.7	1,143,404.5	61.0	69.1
	운송장비	807,790.6	증) 13,449.7	821,240.3	43.6	49.6
	음향및통신장비	171,649.2	-	171,649.2	9.3	10.4
	제1차금속산업	44,730.4	-	44,730.4	2.4	2.7
	담배제조업	105,784.6	-	105,784.6	5.7	6.4
주택용지	소 계	128,490.2	감) 128,490.2	-	7.0	-
	공동주택지	92,055	감) 92,055	-	5.0	-
	내부녹지	10,525	감) 10,525	-	0.6	-
	주거단지	25,910.2	감) 25,910.2	-	1.4	-
학교용지		8,133.7	감) 8,133.7	-	0.4	-
지원시설용지		6,479.8	-	6,479.8	0.3	0.4
공공시설용지	소 계	579,551.4	감) 75,439.1	504,112.3	31.3	30.5
	오폐수처리장	62,549.2	-	62,549.2	3.4	3.8
	변전소	3,972.3	-	3,972.3	0.2	0.2
	공 원	88,697.8	-	88,697.8	4.8	5.4

경 남 공 보

제2613호

2023. 5. 18.(목)

구 분		면 적 (㎡)			구성비(%)	
		기 정	변 경	변경후	기정	변경
공공시설용지	녹 지	174,167.3	감) 51,356.4	122,810.9	9.4	7.4
	도 로	215,960.7	감) 24,082.7	191,878.0	11.7	11.6
	구 거	10,862.4	-	10,862.4	0.6	0.7
	수도용지	7,646.6	-	7,646.6	0.4	0.5
	노외주차장	15,695.1	-	15,695.1	0.8	0.9

사. 유치업종 및 기반시설(변경)

1) 유치업종 : 담배제조업(C12), 제1차금속제조업 중 1차 철강제조업(C241), 전자부품·컴퓨터 영상·음향 및 통신장비(C26), 기타 운송장비(C31), 전기,가스,증기 및 공기조절 공급업(D35) 중 태양력 발전업(D35114), 부동산업(L68) 중 부동산 임대업(L68112), 기타 측정,시험,향해,제어 및 정밀기기 제조업(C27219) 중 대기 및 수질 오염물질이 발생하지 않는 혼련 체계(시뮬레이터)

□ 기정

업 종	면적 (㎡)	구성비 (%)	비 고
계	1,129,954.8	100.0	
C12 담배 제조업	105,784.6	9.4	
C241 1차금속 제조업 중 1차철강 제조업	44,730.4	4.0	
C26 전자부품, 컴퓨터, 영상, 음향 및 통신장비 제조업	171,649.2	15.2	
C27219 기타 측정,시험,향해,제어 및 정밀기기 제조업 C31 기타 운송장비 제조업	807,790.6	71.4	
D35114 전기,가스,증기 및 공기조절공급업 중 태양력 발전업	-	-	
L68112 부동산업 중 부동산 임대업	-	-	

※ 태양력 발전업은 각 업체 옥상 및 공공시설구역에 설치

※ 기타 측정,시험,향해,제어 및 정밀기기 제조업은 대기 및 수질 오염물질이 발생하지 않는 혼련 체계(시뮬레이터)에 한함.

□ 변경

업 종	면적 (㎡)	구성비 (%)	비 고
계	1,143,404.5	100.0	
C12 담배 제조업	105,784.6	9.3	
C241 1차금속 제조업 중 1차철강 제조업	44,730.4	3.9	
C26 전자부품, 컴퓨터, 영상, 음향 및 통신장비 제조업	171,649.2	15.0	
C27219 기타 측정,시험,향해,제어 및 정밀기기 제조업 C31 기타 운송장비 제조업	821,240.3	71.8	
D35114 전기,가스,증기 및 공기조절공급업 중 태양력 발전업	-	-	
L68112 부동산업 중 부동산 임대업	-	-	

※ 태양력 발전업은 각 업체 옥상 및 공공시설구역에 설치

경 남 공 보

제2613호

2023. 5. 18.(목)

※ 기타 측정, 시험, 항해, 제어 및 정밀기기 제조업은 대기 및 수질 오염물질이 발생하지 않는 훈련 체계(시뮬레이터)에 한함.

※ 부동산 임대업은 「산업집적활성화 및 공장설립에 관한 법률」 제38조의2 제1항 제2호에 따라 한국자산관리공사가 입주기업체의 재무구조 개선을 지원하기 위하여 취득한 산업용지 또는 공장 등을 임대하는 경우에 한함

2) 기반시설(입주여건)(**변경**)

□ 기정

시설명	면적	관리기관	비고
도 로	215,960.7㎡	사천시	○ 24개노선 ○ 연장 : 11,324.7m ○ 면적 : 215,960.7㎡
상수도	7,646.6㎡	사천시	○ 광역상수도 11,000㎡/일 분기하여 공급 ○ 배수지 면적 : 7,646.6㎡ ○ 관경 : D=600~150 ○ 연장 : L=9,504.6m
오·폐수 처리시설	9,467.6㎡	사천시	○ 사천제1일반산업단지 폐수처리시설 - 축산폐수처리장으로 전환
		사천시	○ 사천읍하수종말처리시설 - 처리용량 : 34,000㎡/일
		사천시	○ 사천일반산업단지 폐수처리시설 - 처리용량 : 14,400㎡/일
공원	88,697.8㎡	사천시	○ 근린공원 2개소
녹지	174,167.3㎡	사천시	○ 이주단지 및 공단주변 완충녹지

□ 변경

시설명	면적	관리기관	비고
도 로	191,878.0㎡	사천시	○ 17개노선 ○ 연장 : 9,157.4m ○ 면적 : 191,878.0㎡
상수도	7,646.6㎡	사천시	○ 광역상수도 11,000㎡/일 분기하여 공급 ○ 배수지 면적 : 7,646.6㎡ ○ 관경 : D=600~150 ○ 연장 : L=9,504.6m
오·폐수 처리시설	9,467.6㎡	사천시	○ 사천제1일반산업단지 폐수처리시설 - 축산폐수처리장으로 전환
		사천시	○ 사천읍하수종말처리시설 - 처리용량 : 34,000㎡/일
		사천시	○ 사천일반산업단지 폐수처리시설 - 처리용량 : 14,400㎡/일
공원	88,697.8㎡	사천시	○ 근린공원 2개소
녹지	122,810.9㎡	사천시	○ 공단주변 완충녹지

경 남 공 보

제2613호

2023. 5. 18.(목)

아. 분양현황(변경)

□ 기정

(단위 : m²)

구 분	총면적	분양가능면적(조성완료)			조성 기간	비고
		소 계	분 양	미분양		
계	1,852,609.9	1,325,082.7	1,325,082.7	-	1992~ 2012	
산업시설	1,129,954.8	1,129,954.8	1,129,954.8	-		
지원시설	195,127.9	195,127.9	195,127.9	-		
공공시설	254,137.1	-	-	-		
녹지구역	273,390.1	-	-	-		

□ 변경

(단위 : m²)

구 분	총면적	분양가능면적(조성완료)			조성 기간	비고
		소 계	분 양	미분양		
계	1,653,996.6	1,212,433.5	1,212,433.5	-	1992~ 2020	
산업시설	1,143,404.5	1,143,404.5	1,143,404.5	-		
지원시설	69,029.0	69,029.0	69,029.0	-		
공공시설	230,054.4	-	-	-		
녹지구역	211,507.7	-	-	-		

자. 입주현황(변경)

□ 기정

(단위 : 개사, m²)

구 분	입 주 계 획		2021. 10 현재		향후계획		
	업체수	면 적	업체수	면 적	업체수	면 적	
제 조 업	합 계	6	1,129,954.8	8	1,129,954.8		
	정밀기기 기타 운송장비	3	807,790.6	5	807,790.6		
	영상·음향 및 통신장비	1	171,649.2	1	171,649.2		
	제1차 금속제조업	1	44,730.4	1	44,730.4		
	담 배 제 조 업	1	105,784.6	1	105,784.6		

※ 입주수요 등에 따라 변동될 수 있음

□ 변경

(단위 : 개사, m²)

구 분		입 주 계 획		2023. 04 현재		향후계획	
		업체수	면 적	업체수	면 적	업체수	면 적
제 조 업	합 계	6	1,143,404.5	8	1,143,404.5		
	정밀기기 기타 운송장비	3	821,240.3	5	821,240.3		
	영상·음향 및 통신장비	1	171,649.2	1	171,649.2		
	제1차 금속제조업	1	44,730.4	1	44,730.4		
	담 배 제 조 업	1	105,784.6	1	105,784.6		

※ 입주수요 등에 따라 변동될 수 있음

2. 일반산업단지 관리기본계획(변경)

가. 관리기본방향(변경없음)

1) 목 표(변경없음)

- 가) 첨단 육성산업 적극 유치
- 나) 적극적인 입주기업 지원으로 생산성 향상 및 경쟁력 강화 도모
- 다) 지역균형발전 및 산업용지 수급의 원활화, 용지이용 효율의 극대화

2) 추진방향(변경없음)

- 가) 서부경남지역의 공업용지 수요에 대비한 공업용지 조성
- 나) 국토의 효율적 이용과 지역간 균등개발 도모
- 다) 기술 집약형 첨단산업을 육성하여 생산성 향상, 투자비 절감 및 품질향상을 도모할 수 있는 제반여건을 조성
- 라) 지방화시대에 부응한 지역경제 활성화 및 고용력 증대 도모
- 마) 공장설립·인력수급 지원 및 각종 산업정보 제공으로 기업활동 지원

나. 용도별 구역계획(변경)

1) 용도별 구역면적(변경)

□ 기 정

(단위 : m², %)

구 분	총 면 적	용 도 별 구 역 면 적			
		산업시설구역	지원시설구역	공공시설구역	녹지시설구역
면 적	1,852,609.9	1,129,954.8	195,127.9	254,137.1	273,390.1
구성비	100.0	61.0	10.5	13.7	14.8
시설명		공장용지	공동주택, 주거단지, 지원시설, 학교용지, 오·폐수처리장	도로, 구거, 수도용지, 주차장, 변전소	공원, 내부녹지, 완충녹지

경 남 공 보

제2613호

2023. 5. 18.(목)

□ 변경

(단위 : m², %)

구 분	총 면 적	용 도 별 구 역 면 적			
		산업시설구역	지원시설구역	공공시설구역	녹지시설구역
면 적	1,653,996.6	1,143,404.5	69,029	230,054.4	211,508.7
구성비	100.0	69.1	4.2	13.9	12.8
시설명		공장용지	지원시설 오·폐수처리장	도로, 구거, 수도용지, 주차장, 변전소	공원, 내부녹지, 완충녹지

2) 구역별 건축할 건축물의 범위(변경)

가) 산업시설구역(변경없음)

- (1) 산업집적활성화및공장설립에관한법률(이하“산집법”이라 한다) 제2조 11호 규정에 의한 공장 및 당해공장의 부대시설, 태양광 발전업을 위한 구조물(추가)

나) 지원시설구역(변경없음)

- (1) 산집법 제2조 제12호의 규정에 의한 지원기관이 그 사업을 영위하기 위한 건축물과 같은법 제44조 제1항 규정에 의거 관리기관이 입주기업체의 지원사업을 위하여 설치하는 건축물
- (2) 건축법 시행령 별표(건축물의 용도분류)에 의한 근린생활시설, 업무시설, 판매 및 영업시설, 문화시설, 자동차관련시설등의 건축물과 관리기관이 필요하다고 인정하는 시설로서 관리권자의 승인을 얻어 설치하는 공공시설
- (3) 중소기업창업지원법 제2조 7호의 규정에 의한 창업보육센터(4)

다) 공공시설구역(변경없음)

- (1) 지원시설구역 건축물외의 공공업무를 수행하기 위한 건축물로서 공공기관이 설치하는 공공시설, 본래 목적을 해치지 않는 범위 내에서 설치하는 태양광 발전업을 위한 구조물

라) 녹지구역(변경없음)

- (1) 녹지시설 유지관리에 필요한 건축 및 구조물

마) 주거지역(삭제)

- (1) 제2종 일반주거지역으로써 건축법, 사천시 도시계획조례 및 건축조례 등에 따라 용도별 허용가능한 건축물

3) 용도별구역 평면도 : 붙임참조(변경)

다. 업종별 배치계획(변경)

1) 업종별 배치기준(변경없음)

- 가) 공장의 차량출입구 방향은 가급적 간선도로를 피하며 보조 간선도로 및 지구도로에 접하도록 계획
- 나) 공장배치는 도로로부터 건축선을 후퇴시켜 공장부지 조경 및 도로변 경관을 향상
- 다) 장래 공장입주 시 실수요에 따라 업종별 공장배치계획의 조정이 불가피한 경우를 대비하여 변화에 대처할 수 있도록 업종을 배치

경 남 공 보

제2613호

2023. 5. 18.(목)

라) 업종별 계열화 및 협업화에 대비한 합리적인 배치

마) 산집법 시행령 제43조 제3항 단서규정에 의하여 관리기관이 인정하는 경우에는 배치기준과 달리 배치할 수 있음

2) 업종별 배치계획(변경)

□ 기정

(단위 : 개사, m²)

구 분		전체면적		2021. 10 현재		향후 계획	
		업체수	면 적	업체수	면 적	업체수	면 적
산업시설 용도	합 계	6	1,129,954.8	8	1,129,954.8		
	정밀기기 기타 운송장비	3	807,790.6	5	807,790.6		
	영상·음향 및 통신장비	1	171,649.2	1	171,649.2		
	제1차 금속제조업	1	44,730.4	1	44,730.4		
	담 배 제 조 업	1	105,784.6	1	105,784.6		

※ 기타발전업(35119) 중 태양력 발전업을 경영하고자 하는 경우 산집법 시행령 제21조2항2호 가목 및 나목에 적합한 경우에 한하여 입주 가능.

□ 변경

(단위 : 개사, m²)

구 분		전체면적		2023. 04 현재		향후 계획	
		업체수	면 적	업체수	면 적	업체수	면 적
산업시설 용도	합 계	6	1,143,404.5	8	1,143,404.5		
	정밀기기 기타 운송장비	3	821,240.3	5	821,240.3		
	영상·음향 및 통신장비	1	171,649.2	1	171,649.2		
	제1차 금속제조업	1	44,730.4	1	44,730.4		
	담 배 제 조 업	1	105,784.6	1	105,784.6		

※ 기타발전업(35119) 중 태양력 발전업을 경영하고자 하는 경우 산집법 시행령 제21조2항2호 가목 및 나목에 적합한 경우에 한하여 입주 가능.

3) 업종별 배치계획도 : 불임참조(변경)

라. 입주 및 사후관리계획(변경)

1) 입주대상업종(변경)

□ 기정

가) 담배제조업(C12), 제1차금속제조업 중 1차 철강제조업(C241), 전자부품·컴퓨터 영상·음향 및 통신장비(C26), 기타 운송장비(C31), 전기,가스,증기 및 공기조절공급업(D35) 중 태양력 발전업(D35114). 기타 측정,시험,항해,제어 및 정밀기기 제조업(C27219) 중 대기 및 수질오염물질이 발생하지 않는 훈련체계(시뮬레이터). 다만 공해유발업종과 주변여건등에 의하여 효율적·합리적인 산업단지 관리가 어렵다고 인정될 경우는 입주를 제한할 수 있음

- 나) 입주업체 사업지원을 위하여 금융·보험·의료·교육 및 산집법시행령 제6조 제6항에서 정하는 사업
- 다) 중소기업창업지원법 제2조 제2호에서 규정하는 창업자 및 제7호에서 규정하는 창업보육센터
- 라) 부동산 임대업 : 표준산업분류상 68112 (제조업은 공장등록, 비제조업은 사업개시 이후 가능)

□ 변경

- 가) 담배제조업(C12), 제1차금속제조업 중 1차 철강제조업(C241), 전자부품·컴퓨터 영상·음향 및 통신장비(C26), 기타 운송장비(C31), 전기,가스,증기 및 공기조절공급업(D35) 중 태양력 발전업(D35114). 기타 측정,시험,향해,제어 및 정밀기기 제조업(C27219) 중 대기 및 수질오염물질이 발생하지 않는 혼련체계(시물레이터). 다만 공해유발업종과 주변여건등에 의하여 효율적·합리적인 산업단지 관리가 어렵다고 인정될 경우는 입주를 제한할 수 있음
- 나) 입주업체 사업지원을 위하여 금융·보험·의료·교육 및 산집법시행령 제6조 제6항에서 정하는 사업
- 다) 중소기업창업지원법 제2조 제2호에서 규정하는 창업자 및 제7호에서 규정하는 창업보육센터
- 라) 부동산 임대업 : 「산업집적활성화 및 공장설립에 관한 법률」 제38조의2 제1항 제2호에 따라 한국자산관리공사가 입주기업체의 재무구조 개선을 지원하기 위하여 취득한 산업용지 또는 공장 등을 임대하는 경우에 한함

2) 입주자격(변경없음)

가) 산업시설구역

- (1) 산집법시행령 제6조의 규정에 의거 산업단지 입주자격을 갖춘 자로서 같은 법 제2조 규정에 의한 제조업 또는 같은 법 제21조 제2항2호에 따른 태양에너지를 이용한 발전업
- (2) 부동산 임대업을 영위하고자 하는 자

나) 지원시설구역

- (1) 산집법 제2조 제12호 규정의 지원기관으로서 동법 시행령 제6조의 규정에 의한 입주자격을 갖춘 자
- (2) 관리기관이 입주기업체의 지원을 위하여 건축한 건축물에 입주하는 자
- (3) 중소기업창업법 제2조 제7호의 규정에 의한 창업보육센터에 입주하고자 하는 자로서 동센터에의 입주자격을 갖추었다고 관리기관이 인정하는 자

3) 입주우선순위(변경없음)

- 가) 기존 입주업체와의 계열화 및 협력화 촉진을 위해 필요한 연관업체
- 나) 중소기업 중점 지원대상업체, 항공관련산업 및 저공해업체
- 다) 기타 입주자격을 갖춘 업체

4) 분양한도(변경없음)

- 가) 기업체가 제출한 사업계획서상의 공장 건축면적에 산집법 제8조의 규정에 의거 고시한 업종별 기준공장 면적률을 적용하여 산출한 면적

5) 입주절차(변경없음)

- 가) 『산집법』 제38조의 규정에 의거 산업단지 입주계약 신청서를 제출하고 관리기관과 입주계약을 체결

6) 사후관리계획(변경없음)

가) 목표

- (1) 산업집적활성화 및 공장설립에 관한 법률, 산업단지관리지침 및 관리기본계획에 의거 산업단지의 합리적이고 효율적인 관리도모

나) 세부관리계획

(1) 분양용지 관리

- (가) 산업단지 내 분양용지는 산집법과 산업단지관리지침 및 관리기본계획에 따라 사후관리
- (나) 공장 등의 설립을 완료하기 전(나대지등)에 분양용지를 처분하는 경우 관리기관이 매수함. 다만 관리기관이 매수할 수 없을 경우 산집법 제39조의 규정에 의한 매수신청을 받아 양도할 수 있음
- (다) 산업용지 및 공장 등의 임대사업을 하고자 하는 자는 관리기관과 입주계약 또는 변경계약을 체결하여야 함
- (라) 경매, 기타법률에 의하여 공장 등을 취득한 자는 관리기관과 입주계약을 체결하고, 법정기간 내 계약 미체결 시는 입주자격이 있는 제3자에게 양도하도록 함
- (마) 관리기관은 입주기업체가 산업용지의 용도를 위반하여 사용하는 때에는 당해 산업용지를 환수할 수 있고, 『산집법』에 정하는 바에 따라 입주계약을 해지함

(2) 환경관리

- (가) 입주업체에서 배출되는 오염물질은 환경관련 법률이 정하는 바에 따라 폐수, 대기오염, 소음·진동 등의 배출허용기준에 적합하고, 환경오염의 사전예방을 위해 지방환경관리청 및 환경보호과와 긴밀한 협조체제 구축
- (나) 산업단지에서 배출되는 오·폐수, 폐기물의 적정처리를 위하여 산업단지 내 적정 처리시설을 설치하여 운영할 수 있도록 관리

(3) 안전관리

- (가) 풍수해 등 재해와 치안유지를 위해 산업단지 구역을 담당하는 경찰서, 소방서 및 재해관련 부서 등 관련기관과 재해복구 협조체제 구축
- (나) 입주기업체가 위험물을 저장하거나 사용하고자 할 때에는 관계법령 및 기준준수 지도·관리

(4) 기반시설지원

- (가) 산업단지 내 도로, 전력, 용수, 통신등 기반시설의 원활한 공급을 위한 관련기관과 협조체제 구축

마. 입주기업체 지원사업 추진계획(변경)

가) 공장설립 지원(변경없음)

- (1) 공장설립 업무 인·허가 관련 지원
- (2) 입주기업체가 공장설립을 완료하고 관리기관에 공장설립 완료 신고 시 완료 신고를 받은 날로부터 3일 이내에 공장등록대장에 기록하고 등록사실을 신고인에게 통보

나) 생산활동 지원(변경없음)

- (1) 바이어 유치, 세일즈맨단 파견, 입주업체 생산제품 홍보 등 지원
- (2) 기업의 국제화 지원
- (3) 인터넷을 통한 기업홍보 및 마케팅 지원

다) 고용증대 및 근로자복지사업(변경없음)

- (1) 취업알선센터 운영을 통한 입주기업체 인력난 해소
- (2) 노사관련 자료의 수집 및 전파

라) 경영 및 기술개발 지원(변경없음)

- (1) 입주기업체 산업구조 고도화를 위한 지원활동 강화
- (2) 공장자동화를 위한 기술 및 정보제공
- (3) 생산성향상 및 품질관리활동 강화

마) 환경오염방지사업 지원(변경없음)

- (1) 입주기업체 발생하는 일반폐기물은 분리수거 재활용하고, 기타 폐기물은 위탁처리토록 지도
- (2) 중금속 또는 유해물질이 함유된 특수산업폐기물은 지방환경청의 허가를 득한 산업폐기물 처리업체에 위탁 처리토록 지도
- (3) 폐수종말처리장 운영
 - (가) 처리규모 : 14,400톤/일
 - (나) 환경시설 설치는 사업시행자인 경남개발공사에서 설치하고, 관리운영은 지방자치단체인 사천시장이 한다.

바) 기타 지원사업(변경없음)

- (1) 산업기술정보 제공 및 국제규격 획득 지원

사) 지원시설 설치계획(변경)

□ 기 정

구 분	시설명	업체수	면적(㎡)	비 고
계		9	195,127.9	
생산활동지원시설	폐수종말처리시설	3	62,549.2	
후생복지지원시설	소 계	3	126,098.9	
	주거단지		25,910.2	
	공동주택지	2	92,055.0	APT 건축
	학교용지	1	8,133.7	경남국제외국인학교
공공지원시설	지원시설	3	6,479.8	

(1) 시설설치자

- (가) 생산지원시설 : 경남개발공사
- (나) 후생복지지원시설 : 분양받은 자

경 남 공 보

제2613호

2023. 5. 18.(목)

- (다) 공공지원시설 : 분양받은 자
- (2) 시설관리운영자
 - (가) 생산지원시설 : 사천시장
 - (나) 후생복지지원시설 : 분양받은 자
 - (다) 공공지원시설 : 분양받은 자

□ 변경

구 분	시설명	업체수	면적(m ²)	비 고
계		6	69,029.0	
생산활동지원시설	폐수종말처리시설	3	62,549.2	
공공지원시설	지원시설	3	6,479.8	

- (1) 시설설치자
 - (가) 생산지원시설 : 경남개발공사
 - (나) 공공지원시설 : 분양받은 자
- (2) 시설관리운영자
 - (가) 생산지원시설 : 사천시장
 - (나) 공공지원시설 : 분양받은 자

< 토지이용계획 (기정) >

사천제1일반산업단지 토지이용계획(기정)

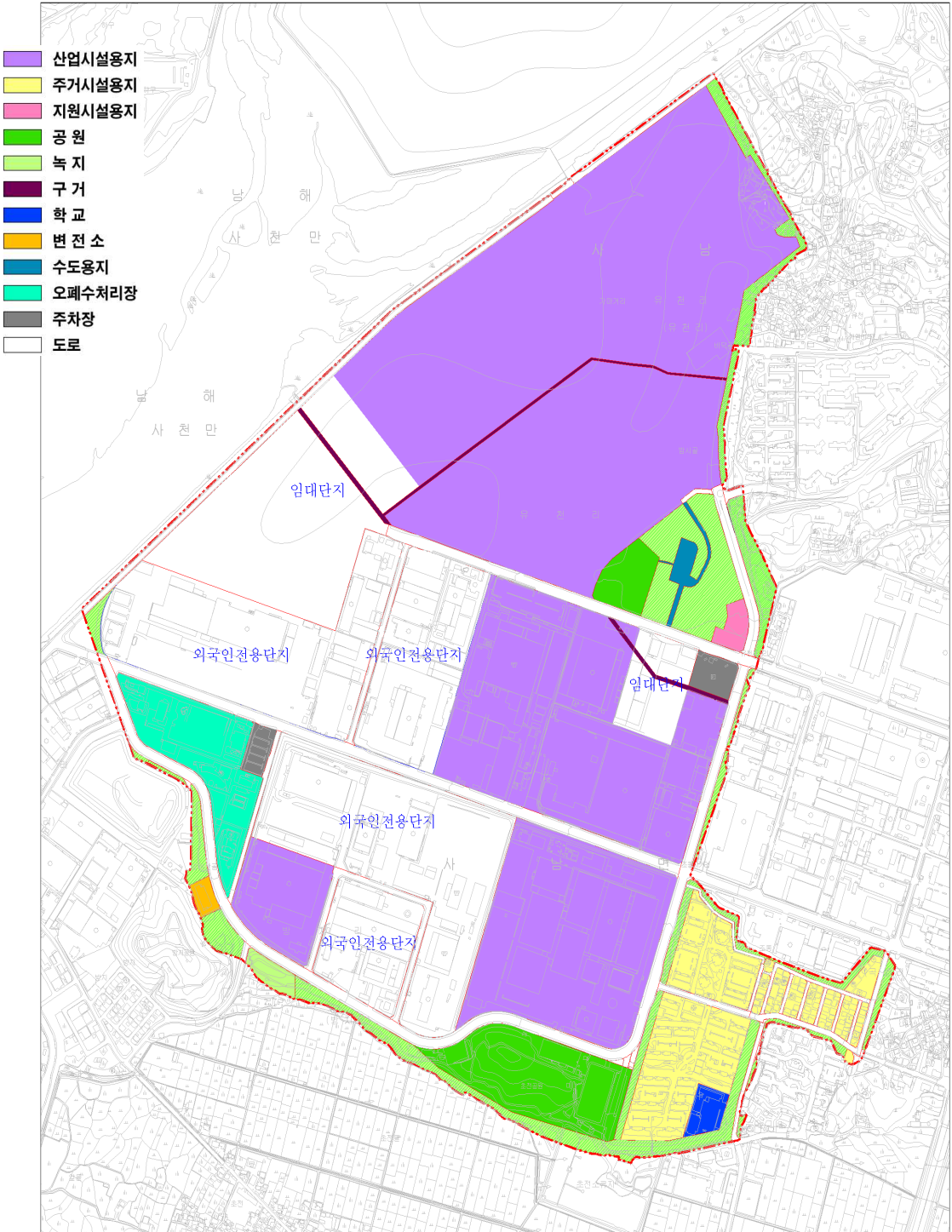

< 토지이용계획 (변경) >

사천제1일반산업단지 토지이용계획(변경)

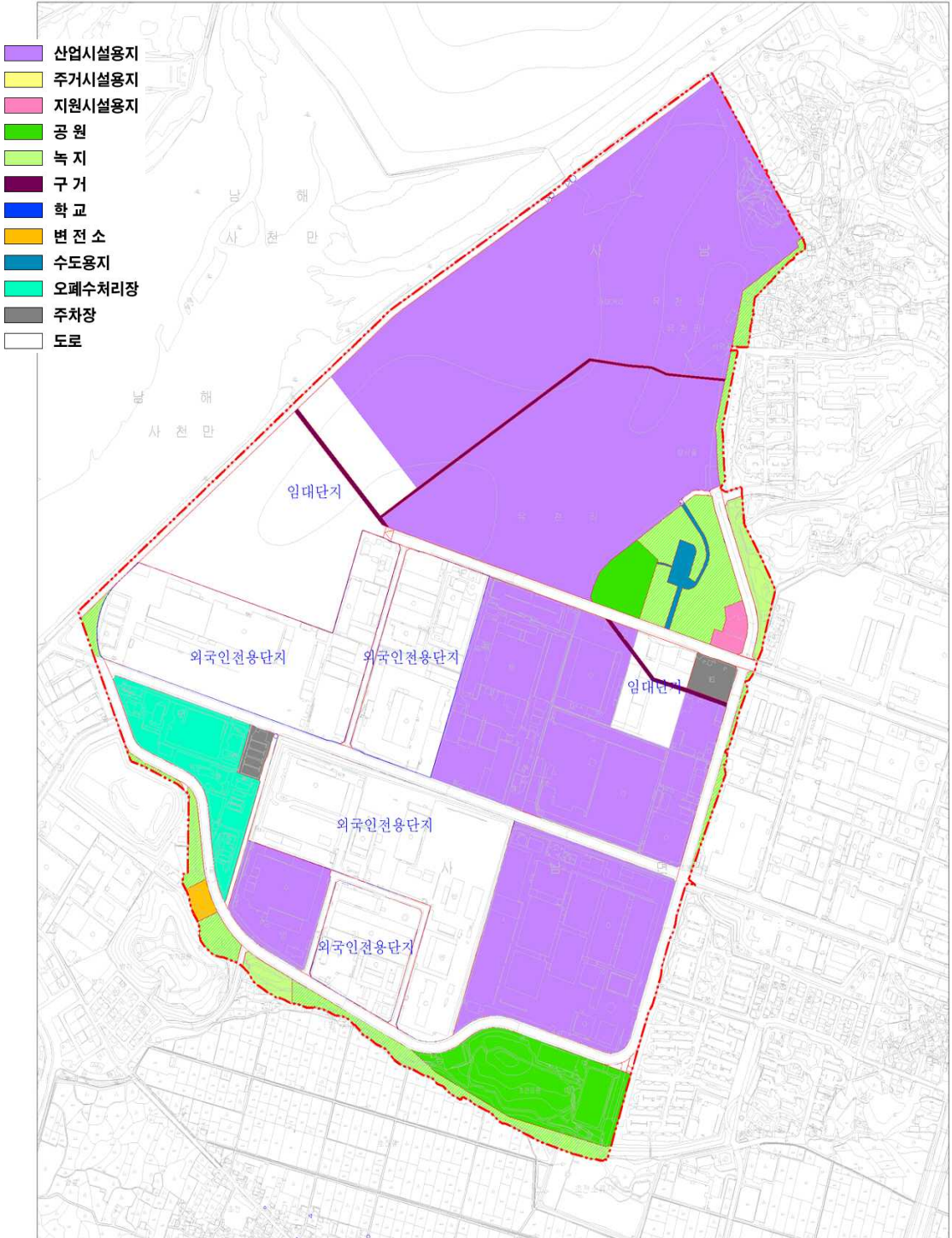

< 업종별 배치계획 (기정) >

사천제1일반산업단지 유치업종배치계획도(기정)

구 분	면적(㎡)	구성비(%)	비 고
합 계	1,129,954.8	100.0	
C12 담배제조업	105,784.6	9.4	
C24 제1차금속제조업중1차철강제조업	44,730.4	4.0	
C26 전자부품, 컴퓨터, 영상, 음향및통신장비제조업	171,649.2	15.2	
C2721 기타 축경, 시험, 탐색, 제어 및 정밀기기 제조업 C31 기타 운송장비 제조업	807,790.6	71.4	
D35114 전기, 가스, 증기 및 증기포화증압열 중 태양력 발전업	-	-	
L68112 부동산산업 중 부동산 임대업	-	-	

* 태양력 발전업은 각 업체 옥상 및 공공시설구역에 설치
 ※ 기타 축경, 시험, 탐색, 제어 및 정밀기기 제조업은 대기 수질 오염물질이 발생하지 않는 혼련제제(시플래티에) 포함.

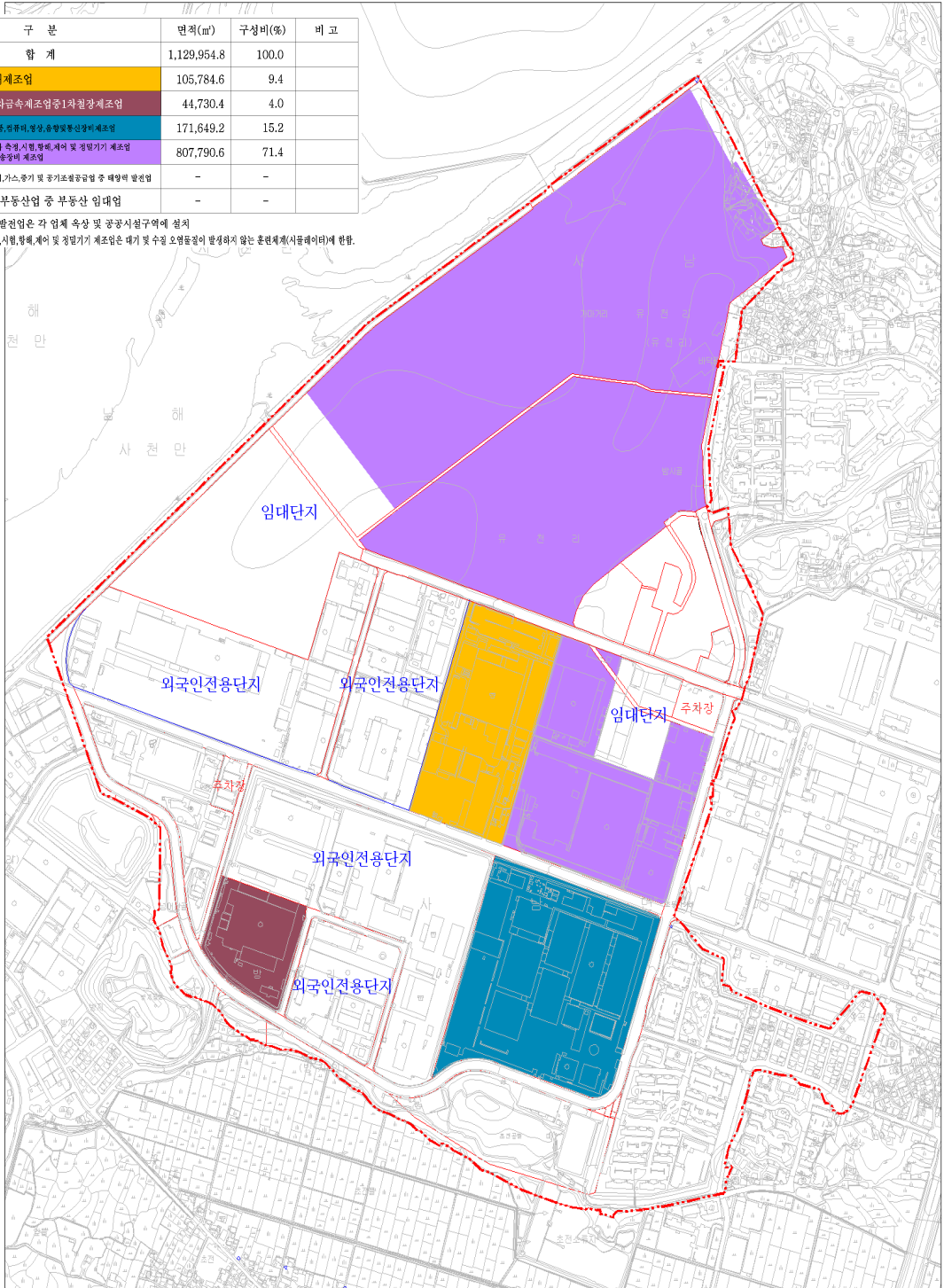

< 업종별 배치계획 (변경) >

사천제1일반산업단지 유치업종배치계획도(변경)

구 분	면적(㎡)	구성비(%)	비 고
합 계	1,143,404.5	100.0	
C12 담배제조업	105,784.6	9.3	
C24 제1차금속제조업중1차철강제조업	44,730.4	3.9	
C26 전자부품,컴퓨터,영상,음향및통신장비제조업	171,649.2	15.0	
C27219 기타 축전,시원,형체,제어 및 경합기기 제조업 C31 기타 운송장비 제조업	821,240.3	71.8	
D35114 전기,가스,증기 및 공기조절공급업 중 태양력 발전업	-	-	
L68112 부동산업 중 부동산 임대업	-	-	

- ※ 태양력 발전업은 각 업체 육상 및 공공시설구역에 설치
- ※ 기타 축전,시원,형체,제어 및 경합기기 제조업은 대기 및 수질 오염물질이 발생하지 않는 혼련체계(시클레타)에 한함.
- ※ 부동산임대업은 한국자산관리공사에 한함

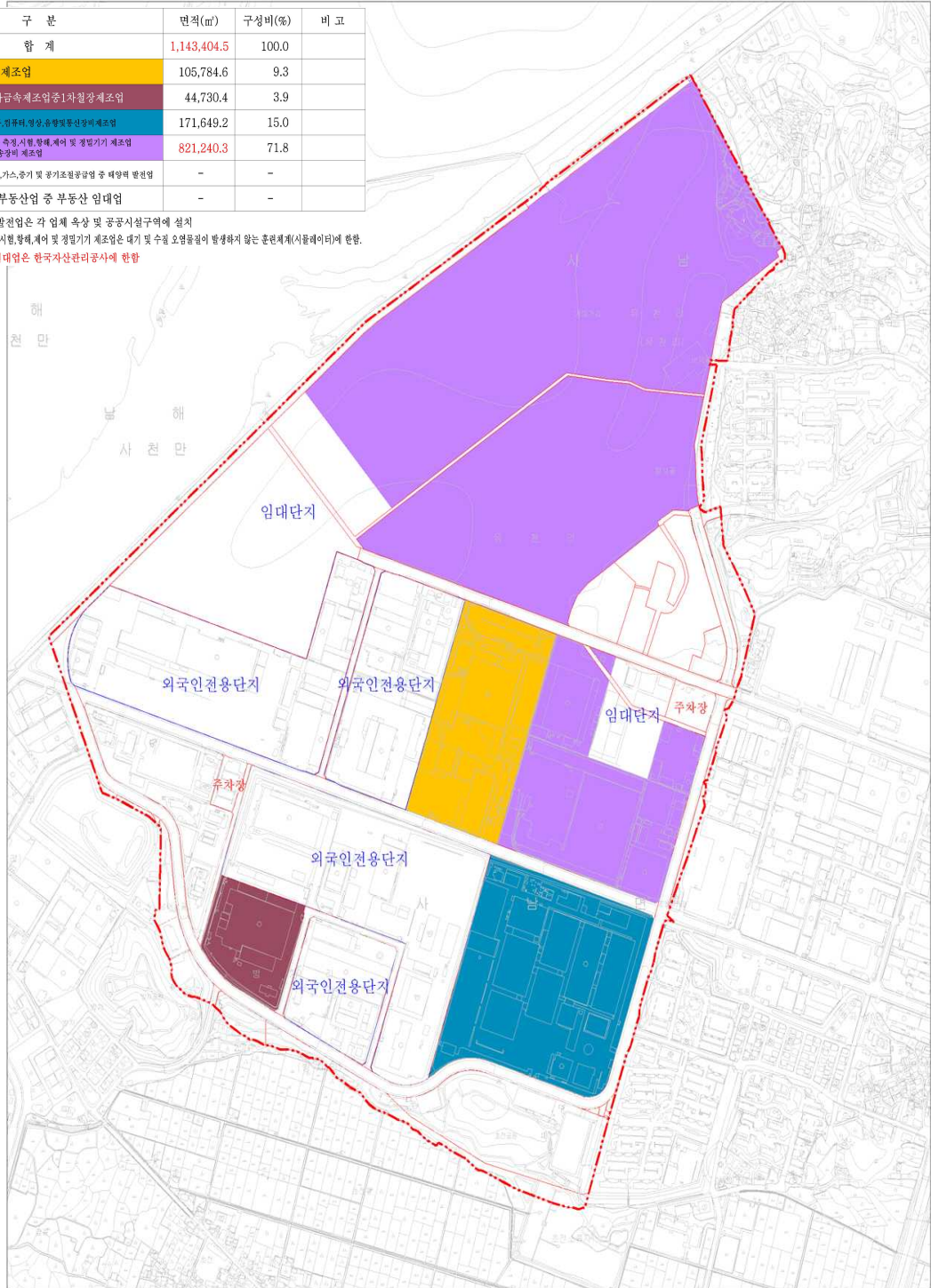

● **경상남도 고시 제2023-215호**

연명항(지방어항) 개발계획(변경) 정정 고시

경상남도 제2022-391호(2022. 7. 28.)로 기 고시한 연명항(지방어항) 개발계획(변경)에 대하여 「어촌·어항법」 제19조에 따라 개발계획(변경) 정정 고시합니다.

2023년 5월 18일

경 상 남 도 지 사

1. 어항의 명칭·종류·위치 및 구역

- 가. 명 칭 : 연명항
- 나. 종 류 : 지방어항
- 다. 위 치 : 경상남도 통영시 산양읍 연화리 일원
- 라. 변경사유
 - 기 고시('22. 7. 28.)한 어항구역 면적과 실 구적이 상이하여 실 구적 결과로 정정
 - '연명 권역단위 거점개발사업'을 위한 어항기능시설 위치 이동 및 면적 변경
 - 물양장 및 선착장의 실측 연장을 반영한 어항기본시설 규모 정정
- 마. 어항구역

구 분	어 항 구 역(㎡)			비 고
	당 초	변 경	증·감	
육 역	9,755	10,487	증) 732	실 구적에 따른 조정
수 역	93,722	94,201	증) 479	실 구적에 따른 조정
합 계	103,477	104,688	증) 1,211	

1) 어항 육역

위 치	지 목	지 번	면 적	편입면적	토지소유자	비 고
경상남도 통영시 산양읍 연화리	제	254-3	1,012	1,012	경상남도	
		256-5	499	423	경상남도	미 편입 면적 제외
		1124-3	128	128	국	
	잡	254-4	2,120	2,120	경상남도	
		256-7	1,839	1,839	경상남도	
		256-8	2,462	2,462	경상남도	

경 남 공 보

제2613호

2023. 5. 18.(목)

위 치	지 목	지 번	면 적	편입면적	토지소유자	비 고
		매립예정	632	632	-	신규(방파제)
		매립예정	275	275	-	신규(야적장)
			1,596	1,596	-	토지등록예정지(선양장)
	합 계		10,563	10,487		

2) 어항 구역(변경없음)

어 항 구 역
기존 동측 방파제 기점 지점 No.1 (X: 142,207.1, Y: 144,681.6)에서 북서측 No.2 (X: 142,302.2, Y: 144,541.3), 이점에서 신설 서방파제 시점 No.3 (X: 142,555.1 Y: 144,415.0)을 그은 항내 수면

2. 어항시설규모(정정)

구 분	시설물	단위	개발계획		증·감	비 고
			당 초	변 경		
외곽시설	방파제	m	250	250	-	
	야적장	m	184	-	감) 184	호안으로 명칭 정정
	호 안	m	-	154.6	증) 154.6	실측에 의한 정정
계류시설	물양장	m	76	76	-	
	선착장	m	48	53	증) 5	실측에 의한 정정
	선양장	m	-	51	증) 51	기 조성된 어항시설 추가

※ 당초 고시된 어항시설 연장과 실측 연장이 불일치하여 실측 결과로 정정하고, 기 조성된 선양장 시설을 추가하여 정정

3. 어항시설 배치계획(변경)

(단위 : m²)

구 분		적 용 면 적(m ²)			비 고
		당초	변경	증·감	
기본 시설	방파제	1,644	1,644	-	
	물양장	2,300	2,348	+ 48	실 구적에 따른 조정
	선착장	242	242	-	
	선양장	1,724	1,724	-	
	소 계	5,910	5,958	+ 48	
기능 시설	도로	250	298	+ 48	실 구적에 따른 조정
	주차장	1,050	1,051	+ 1	실 구적에 따른 조정
	야적장, 창고	1,635	1,775	+ 140	연명 권역단위 사업 반영
	급유, 급수, 급빙	280	280	-	
	위판장	230	525	+ 295	연명 권역단위 사업 반영

경 남 공 보

제2613호

2023. 5. 18.(목)

	소 계	3,445	3,929	+	484	
편익 시설	문화·복지시설	400	600	+	200	실 구적에 따른 조정
	소 계	400	600	+	200	
	합 계	9,755	10,487	+	732	

※ ‘연명 권역단위 거점개발사업’을 위하여 기능시설 위치를 이동하고, 실 구적 면적을 적용(당초 고시된 육역면적은 9,755㎡이나 실 구적 결과 10,487㎡ 임)

4. 관계도서의 열람장소 : 경남도청 어촌발전과, 통영시청 해양개발과

붙임 연명항 토지이용계획도

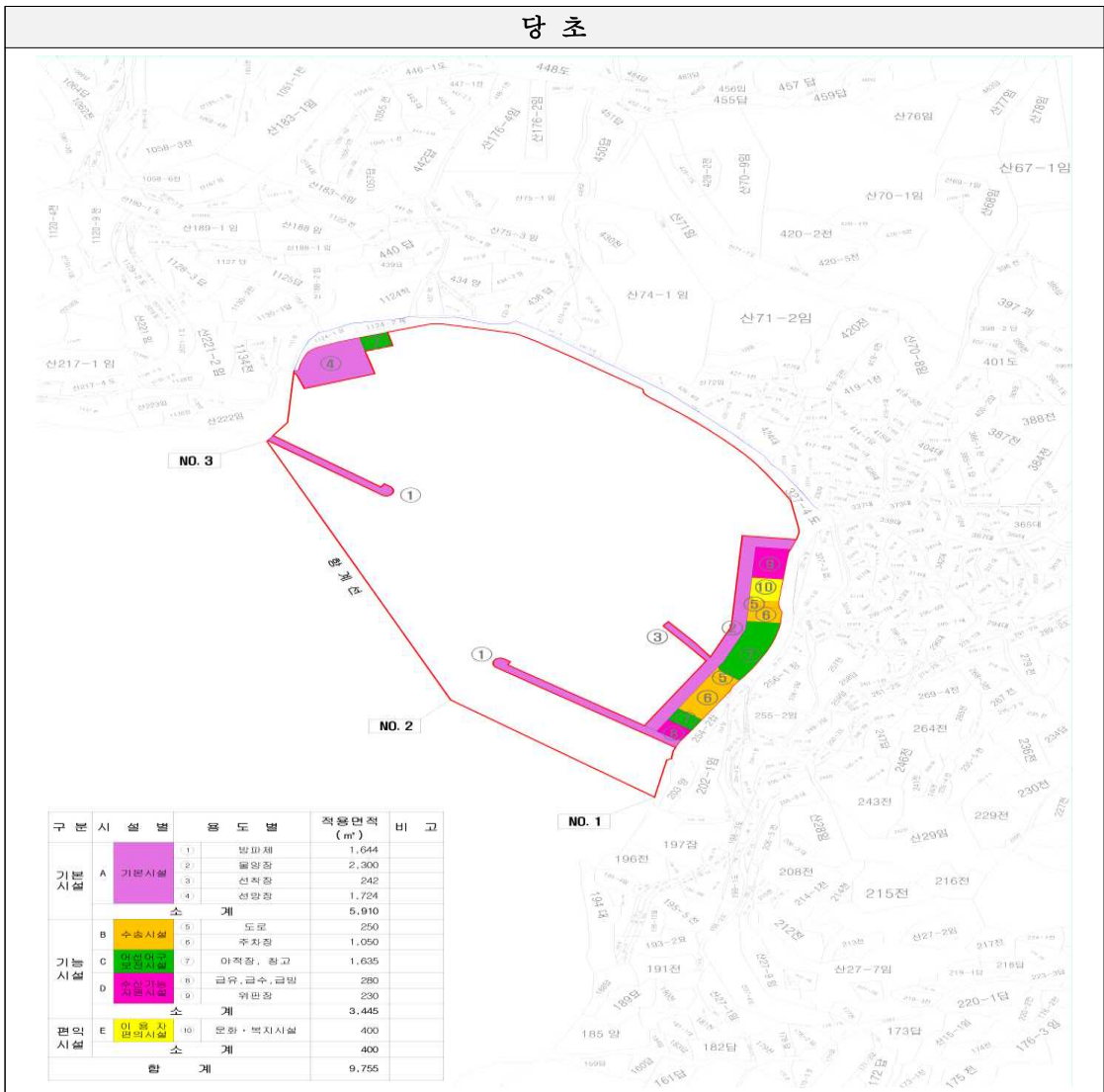

경 남 공 보

제2613호

2023. 5. 18.(목)

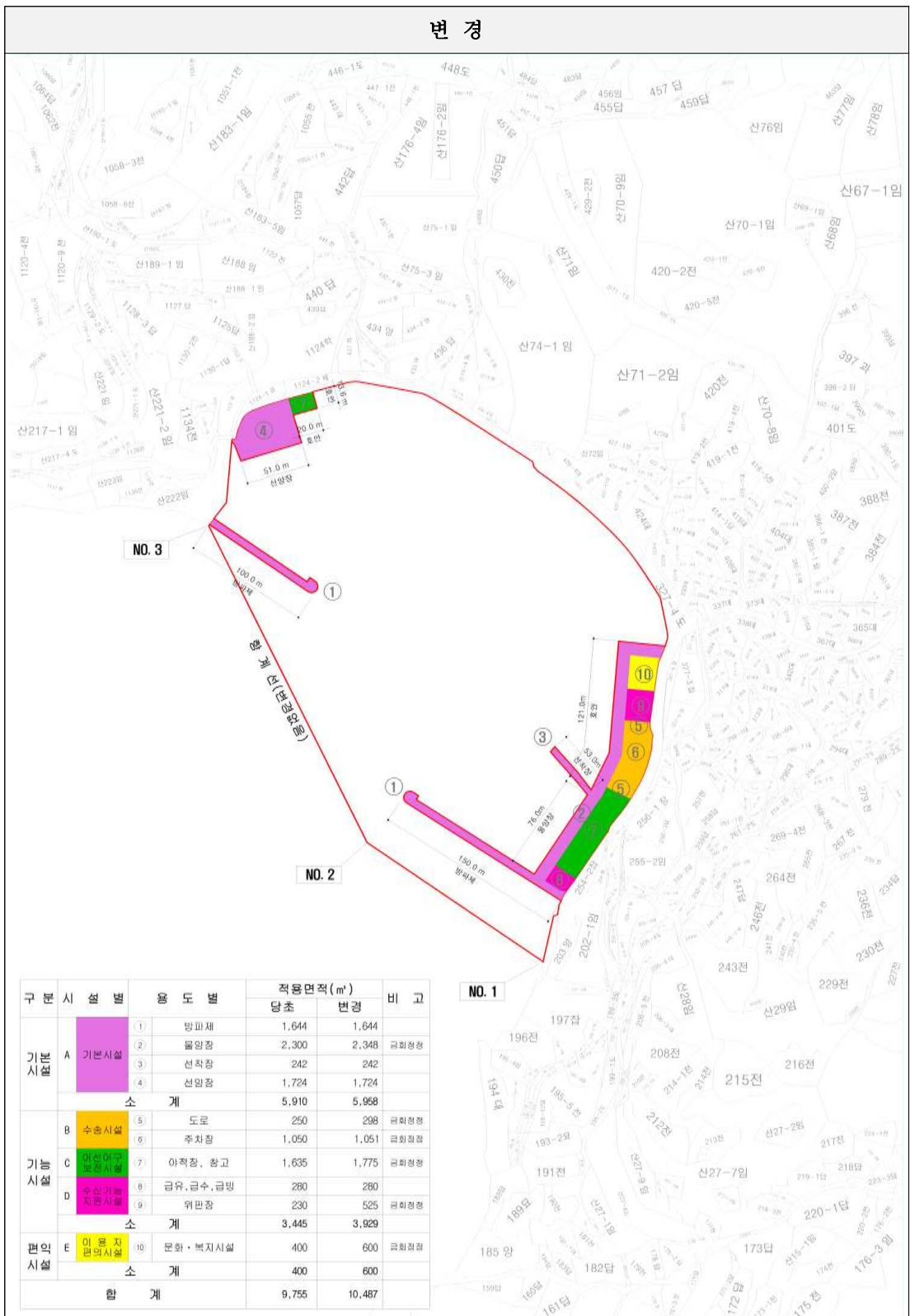

● 경상남도 고시 제2023-216호

보호수 지정해제 고시

「산림보호법」 제13조의4 및 「경상남도 보호수 및 준보호수 지정·관리에 관한 조례」 제4조에 의거 다음과 같이 보호수를 지정해제 하였음을 고시합니다.

2023년 5월 18일

경 상 남 도 지 사

<보호수 지정해제 내역>

소재지	관리 번호	지 정 년월일	지정 해제 예정 수목					해제사유
			수종	수령	수고 (m)	흉고둘레 (cm)	본수	
진주시 정촌면 예하리 911-11	12-4-30	2004.09.06.	이팝나무	619	18	230	1	보호수 고사
	12-4-31	2004.09.06.	이팝나무	619	16	220	1	보호수 고사

● 경상남도 고시 제2023-217호

함양군관리계획(재정비) 결정(변경) 고시

함양군관리계획(재정비) 결정(변경) 건에 대하여 「국토의 계획 및 이용에 관한 법률」 제30조에 따라 결정(변경) 하였으므로, 같은 법 제30조제6항 및 같은 법 시행령 제25조제6항에 따라 함양군관리계획(재정비) 결정(변경) 내용을 고시하고, 관계도서는 함양군청(안전도시과)에 비치하여 일반인에게 보입니다.

2023년 5월 18일

경 상 남 도 지 사

경 남 공 보

제2613호

2023. 5. 18.(목)

1. 함양군관리계획(재정비) 결정(변경) 조서 : 붙임

2. 관계도면 : 생략 (함양군청 안전도시과에 비치)

[붙임] 군관리계획(재정비) 결정(변경)조서

1. 용도지역 결정(변경)조서

가. 용도지역 결정(변경) 총괄표

구 분		면적(㎡)			구성비 (%)	비고	
		기정	변경	변경후			
합 계		724,957,922	-	724,957,922	100.00	-	
도 시 지 역	계	19,391,343.7		19,391,343.7	2.67		
	소 계	2,390,685	-	2,390,685	0.33	-	
	주거 지역	제1종전용주거지역	-	-	-	0.00	-
		제2종전용주거지역	-	-	-	0.00	-
		제1종일반주거지역	718,575	-	718,575	0.10	-
		제2종일반주거지역	1,576,810	-	1,576,810	0.22	-
		제3종일반주거지역	95,300	-	95,300	0.01	-
		준주거지역	-	-	-	0.00	-
	상업 지역	소 계	305,400	-	305,400	0.04	-
		중심상업지역	-	-	-	0.00	-
		일반상업지역	305,400	-	305,400	0.04	-
		근린상업지역	-	-	-	0.00	-
		유통상업지역	-	-	-	0.00	-
	공업 지역	소 계	770,979	-	770,979	0.11	-
		전용공업지역	-	-	-	0.00	-
		일반공업지역	615,979	-	615,979	0.09	-
		준공업지역	155,000	-	155,000	0.02	-
	녹지 지역	소 계	15,924,279.7	-	15,924,279.7	2.19	-
		보전녹지지역	153,900	-	153,900	0.02	-
		생산녹지지역	3,687,746	감) 32,000	3,655,746.0	0.50	-
자연녹지지역		12,082,633.7	32,000	12,114,633.7	1.67	-	
비 도 시 지 역	계	705,566,578.3	-	705,566,578.3	97.33		
	소 계	232,958,552	598,683	233,557,235	32.22	-	
	관리 지역	관리지역	643,868	감) 643,868	-	0.00	-
		보전관리지역	83,994,867.9	963,704.0	84,958,571.9	11.72	-
		생산관리지역	64,999,640	231,880.0	65,231,520.0	9.00	-
		계획관리지역	83,320,176.1	46,967.0	83,367,143.1	11.50	-

경 남 공 보

제2613호

2023. 5. 18.(목)

구 분	면적(㎡)			구성비 (%)	비고
	기정	변경	변경후		
농림지역	376,646,591.3	감) 517,217	376,129,374.3	51.88	-
자연환경보전지역	95,961,435	감) 81,466	95,879,969	13.23	-

※ 기정 : 함양 인산죽엽 항노화 지역특화농공단지계획(변경) 승인 및 지형도면(정정고시)

<함양군고시 제 2019-45호(2019. 4. 17)>

나. 용도지역별 결정(변경) 사유서

■ 함양 도시지역

도면 표시 번호	위 치	용도지역		면적 (㎡)	용적률 (%)	결정(변경)사유
		기정	변경			
3	함양읍 신관리 767 일원	생산녹지 지역	자연녹지 지역	836	100%이하	·농업진흥지역 해제지역 (토지적성평가 마등급, 생태자연도 3등급) ·함양소방서와 연결한 중로3-7호선 경계와 행정절차 이행중인 함양 문화복지 지구단위계획구역은 반영하여 북측에 한해 자연녹지지역으로 변경
5	함양읍 신관리 885-1 일원	생산녹지 지역	자연녹지 지역	631	100%이하	·농업진흥지역 해제지역 (토지적성평가 마등급, 생태자연도 3등급) ·대상지는 자연취락지구(학동마을) 연결지역으로 현재 일부 현황 도로로 사용 중이거나 주택 뒷편 담벼락과 연결한 경지 정리 후 잔여부지임 ·금회 재정비시 자연녹지지역으로 변경
8	함양읍 죽곡리 244-2 일원	생산녹지 지역	자연녹지 지역	2,002	100%이하	·농업진흥지역 해제지역 (토지적성평가 다등급, 생태자연도 3등급) ·토지이용현황상 도로, 주택등으로 이용되어 국토계획법에 따른 생산녹지지역의 본래 목적에 부합하지 않음 ·토지이용현황을 고려하여 자연녹지지역으로 변경
9	함양읍 죽곡리 228 일원	생산녹지 지역	자연녹지 지역	294	100%이하	·농업진흥지역 해제지역 (토지적성평가 다등급, 생태자연도 3등급) ·토지이용현황상 주택 및 도로 등으로 이용되고 있어 국토계획법에 따른 생산녹지지역의 본래 목적에 부합하지 않음 ·토지이용현황을 고려하여 자연녹지지역으로 변경

■ 안의 도시지역

도면 표시 번호	위 치	용도지역		면적 (㎡)	용적률 (%)	결정(변경)사유
		기정	변경			
10	안의면 교북리 248-1 일원	생산녹지 지역	자연녹지 지역	625	100%이하	·농업진흥지역 해제지역 (토지적성평가 라등급, 생태자연도 3등급) ·제1종일반주거지역과 경지정리지역(농업진흥지역)의 사이에 위치하고 있어 적절한 용도지역 변경이 필요한 지역임 ·도시공간구조를 고려하여 자연녹지지역으로 변경
11	안의면 교북리 34-3 일원	생산녹지 지역	자연녹지 지역	169	100%이하	·농업진흥지역 해제지역 (토지적성평가 라등급, 생태자연도 3등급) ·토지이용현황상 창고와 접한 나대지로 국토계획법상 생산 녹지지역의 본래 목적에 부합하지 않아 용도지역 변경이 필요한 지역임 ·금회 재정비시 자연녹지지역으로 변경

경 남 공 보

제2613호

2023. 5. 18.(목)

도면 표시 번호	위 치	용도지역		면적 (㎡)	용적률 (%)	결정(변경)사유
		기정	변경			
12	안의면 금천리 77-4 일원	생산녹지 지역	자연녹지 지역	22,342	100%이하	·농업진흥지역 해제지역 (토지적성평가 마등급, 생태자연도 3등급) ·제2종일반주거지역과 연결지역으로 토지이용현황상 주택, 도로 등으로 이용되고 있어 생산녹지지역의 지정목적에 부합하지 않음 ·도시공간구조를 고려하여 자연녹지지역으로 변경
13	안의면 당본리 683	생산녹지 지역	자연녹지 지역	7	100%이하	·농업진흥지역 해제지역 (토지적성평가 마등급, 생태자연도 3등급) ·대상지는 묘지와 현황도로 사이의 배수로(측구) 연결지역으로 국토계획법에 따른 생산녹지지역의 지정목적에 부합하지 않음 ·인근 용도지역과 연계하여 자연녹지지역과 변경
14	안의면 당본리 682	생산녹지 지역	자연녹지 지역	12	100%이하	·농업진흥지역 해제지역 (토지적성평가 마등급, 생태자연도 3등급) ·대상지는 현재 건축물(주거 및 창고) 앞 일부 도로로 사용되고 있어 국토계획법에 따른 생산녹지지역의 지정목적에 부합하지 않음 ·토지이용현황을 고려하여 연결한 용도지역으로 변경
15	안의면 당본리 256	생산녹지 지역	자연녹지 지역	32	100%이하	·농업진흥지역 해제지역 (토지적성평가 마등급, 생태자연도 3등급) ·대상지는 토지이용현황상 현황도로와 연결한 측구로 국토계획법에 따른 생산녹지지역의 지정목적에 부합하지 않음 ·연접한 용도지역을 반영하여 자연녹지지역으로 변경
16	안의면 당본리 256 일원	생산녹지 지역	자연녹지 지역	3,196	100%이하	·농업진흥지역 해제지역 (토지적성평가 마등급, 생태자연도 3등급) ·대상지역은 현재 도로와 측구로 이용되고 있어 국토계획법에 따른 생산녹지지역의 지정목적에 부합하지 않음 ·제2종일반주거지역과 연결지역임에 따라 자연녹지지역으로 변경

■ 서상 도시지역

도면 표시 번호	위 치	용도지역		면적 (㎡)	용적률(%)	결정(변경)사유
		기정	변경			
20	서상면 도천리 산 23	생산녹지 지역	자연녹지 지역	132	100%이하	·농업진흥지역 해제지역 (토지적성평가 다등급, 생태자연도 3등급) ·토지이용현황상 국토계획법에 따른 생산녹지지역의 지정목적에 부합하지 않음 ·남측 자연녹지지역과 연계하여 용도지역 변경
21	서상면 도천리 885 일원	생산녹지 지역	자연녹지 지역	1,286	100%이하	·농업진흥지역 해제지역 (토지적성평가 다등급, 생태자연도 3등급) ·토지이용현황상 국토계획법에 따른 생산녹지지역의 지정목적에 부합하지 않음 ·서상면 도천리 산 23 일원 용도지역과 더불어 자연녹지지역으로 변경
22	서상면 도천리 산 23	생산녹지 지역	자연녹지 지역	27	100%이하	·농업진흥지역 해제지역 (토지적성평가 다등급, 생태자연도 3등급) ·토지이용현황상 국토계획법에 따른 생산녹지지역의 지정목적에 부합하지 않아 인근 용도지역과 연계하여 자연녹지지역으로 변경

경 남 공 보

제2613호

2023. 5. 18.(목)

도면 표시 번호	위 치	용도지역		면적 (㎡)	용적률(%)	결정(변경)사유
		기정	변경			
23	서상면 도천리 산 23	생산녹지 지역	자연녹지 지역	22	100%이하	·농업진흥지역 해제지역 (토평 다등급, 생태자연도 2·3등급) ·토지이용현황상 국토계획법에 따른 생산녹지지역의 지정목적에 부합하지 않아 인근 용도지역과 연계하여 자연녹지지역으로 변경
24	서상면 도천리 산 23	생산녹지 지역	자연녹지 지역	8	100%이하	·농업진흥지역 해제지역 (토지적성평가 다등급, 생태자연도 2등급) ·토지이용현황상 국토계획법에 따른 생산녹지지역의 지정목적에 부합하지 않음 ·연접한 자연녹지지역과 연계하여 용도지역을 변경
28	서상면 도천리 산 18	생산녹지 지역	자연녹지 지역	29	100%이하	·농업진흥지역 해제지역 (토평 다등급, 생태자연도 2·3등급) ·대상지는 현재 현황도로로 사용되고 있어 국토계획법에 따른 생산 녹지지역의 지정목적에 부합하지 않음 ·토지이용현황을 고려하여 자연녹지지역으로 변경
29	서상면 도천리 921 일원	생산녹지 지역	자연녹지 지역	274	100%이하	·농업진흥지역 해제지역 (토평 다등급, 생태자연도 2·3등급) ·대상지는 현재 현황도로로 사용되고 있어 국토계획법에 따른 생산 녹지지역의 지정목적에 부합하지 않음 ·토지이용현황을 고려하여 자연녹지지역으로 변경
30	서상면 도천리 산 24-1	생산녹지 지역	자연녹지 지역	6	100%이하	·농업진흥지역 해제지역 (토지적성평가 다등급, 생태자연도 2등급) ·대상지는 현재 배수로로 사용되고 있어 국토계획법에 따른 생산 녹지지역의 지정목적에 부합하지 않음 ·토지이용현황을 고려하여 자연녹지지역으로 변경
31	서상면 도천리 산 23	생산녹지 지역	자연녹지 지역	47	100%이하	· 농업진흥지역 해제지역 (토지적성평가 다등급, 생태자연도 2등급) · 대상지는 현재 배수로로 사용되고 있어 국토계획법에 따른 생산녹지지역의 지정목적에 부합하지 않음 · 토지이용현황을 고려하여 자연녹지지역으로 변경
32	서상면 도천리 산 23	생산녹지 지역	자연녹지 지역	23	100%이하	· 농업진흥지역 해제지역 (토지적성평가 다등급, 생태자연도 2등급) · 대상지는 현재 배수로로 사용되고 있어 국토계획법에 따른 생산녹지지역의 지정목적에 부합하지 않음 · 토지이용현황을 고려하여 자연녹지지역으로 변경

■ 비도시지역

도면 표시 번호	위 치	용도지역		면적 (㎡)	용적률 (%)	결정(변경)사유
		기정	변경			
33	지곡면 덕암리 944일원	관리지역	농림지역	33,546	80%이하	·함양개발촉진지구 다목적조트 개발·실시계획 취소(함고 제 2018-22호)에 따른 관리지역 미세분 지역 ·보전산지 편입지역은 농림지역으로, 그 외 지역은 토지이용현황(산지)을 고려하여 연접한 용도지역(보전관리지역)으로 변경
			보전관리 지역	172,357	80%이하	
34	지곡면 덕암리 874 일원	관리지역	농림지역	1,415	80%이하	·함양개발촉진지구 다목적조트 개발·실시계획 취소(함고 제 2018-22호)에 따른 관리지역 미세분 지역 ·보전산지 편입지역은 농림지역으로, 보전산지 미편입 지역은 1만㎡미만으로 연접한 용도지역(생산관리지역)으로 변경
			생산관리 지역	5,200	80%이하	
35	지곡면 덕암리 1285 일원	관리지역	농림지역	7,226	80%이하	·함양개발촉진지구 다목적조트 개발·실시계획 취소(함고 제 2018-22호)에 따른 관리지역 미세분 지역 ·이러 보전산지 편입지역은 농림지역으로, 보전산지 미편입 지역은 토지이용현황(산지)을 고려하여 연접한 용도지역(보전관리지역)으로 변경
			보전관리 지역	60,782	80%이하	

경 남 공 보

제2613호

2023. 5. 18.(목)

도면 표시 번호	위치	용도지역		면적 (㎡)	용적률 (%)	결정(변경)사유
		기정	변경			
36	지곡면 덕암리 1030 일원	관리지역	농림지역	327	80%이하	·함양개발촉진지구 다곡리조트 개발·실시계획 취소(함고 제 2018-22호)에 따른 관리지역 미세분 지역 ·보전산지 편입지역은 농림지역으로, 보전산지 미편입 지역은 토지 이용현황(산지)을 고려하여 연결한 용도지역(보전관리지역)으로 변경
			보전관리지역	30,718	80%이하	
37	지곡면 덕암리 1018 일원	관리지역	계획관리지역	183	100%이하	·함양개발촉진지구 다곡리조트 개발·실시계획 취소(함고 제 2018-22호)에 따른 관리지역 미세분 지역 ·보전산지 미편입지역이고 1만㎡ 미만으로 연결한 용도지역으로 변경
38	지곡면 덕암리 1110 일원	관리지역	계획관리지역	1,433	100%이하	·함양개발촉진지구 다곡리조트 개발·실시계획 취소(함고 제 2018-22호)에 따른 관리지역 미세분 지역 ·보전산지 미편입지역이고 1만㎡ 미만으로 연결한 용도지역으로 변경
39	지곡면 덕암리 1387	관리지역	계획관리지역	19	100%이하	·함양개발촉진지구 다곡리조트 개발·실시계획 취소(함고 제 2018-22호)에 따른 관리지역 미세분 지역 ·보전산지 미편입지역이고 1만㎡ 미만으로 연결한 용도지역으로 변경
40	지곡면 덕암리 1177 일원	관리지역	농림지역	10,927	80%이하	·함양개발촉진지구 다곡리조트 개발·실시계획 취소(함고 제 2018-22호)에 따른 관리지역 미세분 지역 ·보전산지 편입지역은 농림지역으로, 보전산지 미편입 지역은 토지 이용현황(산지)을 고려하여 연결한 용도지역(보전관리지역)으로 변경
			보전관리지역	186,156	80%이하	
41	지곡면 덕암리 산 128-3	관리지역	농림지역	7,410	80%이하	·함양개발촉진지구 다곡리조트 개발·실시계획 취소(함고 제 2018-22호)에 따른 관리지역 미세분 지역 ·보전산지 미편입지역이고 1만㎡ 미만으로 연결한 용도지역으로 변경
			보전관리지역	9,308	80%이하	
42	서하면 다곡리 산84 일원	관리지역	농림지역	19,636	80%이하	·함양개발촉진지구 다곡리조트 개발·실시계획 취소(함고 제 2018-22호)에 따른 관리지역 미세분 지역 ·해당면적 전체가 보전산지이므로 농림지역으로 변경
43	서하면 다곡리 산17-1	관리지역	농림지역	1,086	80%이하	·함양개발촉진지구 다곡리조트 개발·실시계획 취소(함고 제 2018-22호)에 따른 관리지역 미세분 지역 ·해당면적 전체가 보전산지이므로 농림지역으로 변경
44	서하면 다곡리 산23	관리지역	농림지역	612	80%이하	·함양개발촉진지구 다곡리조트 개발·실시계획 취소(함고 제 2018-22호)에 따른 관리지역 미세분 지역 ·해당면적 전체가 보전산지이므로 농림지역으로 변경
45	서하면 다곡리 산24-3	관리지역	농림지역	1,211	80%이하	·함양개발촉진지구 다곡리조트 개발·실시계획 취소(함고 제 2018-22호)에 따른 관리지역 미세분 지역 ·보전산지 편입지역은 농림지역으로, 보전산지 미편입 지역은 1만㎡미만으로 연결한 용도지역(계획관리지역)으로 변경
			계획관리지역	793	100%이하	
46	서하면 다곡리 산50-2 일원	관리지역	농림지역	9,173	80%이하	·함양개발촉진지구 다곡리조트 개발·실시계획 취소(함고 제 2018-22호)에 따른 관리지역 미세분 지역 ·보전산지 편입지역은 농림지역으로, 보전산지 미편입 지역은 1만㎡미만으로 연결한 용도지역(계획관리지역)으로 변경
			계획관리지역	2,122	100%이하	
47	서하면 다곡리 산51-4 일원	관리지역	농림지역	602	80%이하	·함양개발촉진지구 다곡리조트 개발·실시계획 취소(함고 제 2018-22호)에 따른 관리지역 미세분 지역 ·해당면적 전체가 보전산지이므로 농림지역으로 변경
48	서하면 다곡리 산51-5	관리지역	농림지역	32	80%이하	·함양개발촉진지구 다곡리조트 개발·실시계획 취소(함고 제 2018-22호)에 따른 관리지역 미세분 지역 ·해당면적 전체가 보전산지이므로 농림지역으로 변경
49	서하면 다곡리 산52	관리지역	계획관리지역	101	100%이하	·함양개발촉진지구 다곡리조트 개발·실시계획 취소(함고 제 2018-22호)에 따른 관리지역 미세분 지역 ·보전산지 미편입지역이고 1만㎡ 미만으로 연결한 용도지역으로 변경

경 남 공 보

제2613호

2023. 5. 18.(목)

도면 표시 번호	위치	용도지역		면적 (㎡)	용적률 (%)	결정(변경)사유
		기정	변경			
50	서하면 다곡리 산48 일원	관리지역	농림지역	2,075	80%이하	·함양개발촉진지구 다곡리조트 개발·실시계획 취소(함고 제 2018-22호)에 따른 관리지역 미세분 지역 ·보전산지 편입지역은 농림지역으로, 보전산지 미편입 지역은 1만㎡미만으로 연결한 용도지역(계획관리지역)으로 변경
			계획관리 지역	3,457	100%이하	
51	서하면 다곡리 산46-3	관리지역	농림지역	156	80%이하	·함양개발촉진지구 다곡리조트 개발·실시계획 취소(함고 제 2018-22호)에 따른 관리지역 미세분 지역 ·해당면적 전체가 보전산지이므로 농림지역으로 변경
52	서하면 다곡리 산45	관리지역	농림지역	1,076	80%이하	·함양개발촉진지구 다곡리조트 개발·실시계획 취소(함고 제 2018-22호)에 따른 관리지역 미세분 지역 ·해당면적 전체가 보전산지이므로 농림지역으로 변경
53	서하면 다곡리 산41	관리지역	농림지역	315	80%이하	·함양개발촉진지구 다곡리조트 개발·실시계획 취소(함고 제 2018-22호)에 따른 관리지역 미세분 지역 ·해당면적 전체가 보전산지이므로 농림지역으로 변경
54	서하면 다곡리 산40	관리지역	농림지역	756	80%이하	·함양개발촉진지구 다곡리조트 개발·실시계획 취소(함고 제 2018-22호)에 따른 관리지역 미세분 지역 ·해당면적 전체가 보전산지이므로 농림지역으로 변경
55	서하면 다곡리 산37	관리지역	계획관리 지역	865	100%이하	·함양개발촉진지구 다곡리조트 개발·실시계획 취소(함고 제 2018-22호)에 따른 관리지역 미세분 지역 ·보전산지 미편입지역이고 1만㎡ 미만으로 연결한 용도지역으로 변경
56	서하면 다곡리 산35 일원	관리지역	농림지역	1,733	80%이하	·함양개발촉진지구 다곡리조트 개발·실시계획 취소(함고 제 2018-22호)에 따른 관리지역 미세분 지역 ·해당면적 전체가 보전산지이므로 농림지역으로 변경
57	서하면 다곡리 산72 일원	관리지역	농림지역	8,686	80%이하	·함양개발촉진지구 다곡리조트 개발·실시계획 취소(함고 제 2018-22호)에 따른 관리지역 미세분 지역 ·해당면적 전체가 보전산지이므로 농림지역으로 변경
58	서하면 다곡리 산64	관리지역	농림지역	511	80%이하	·함양개발촉진지구 다곡리조트 개발·실시계획 취소(함고 제 2018-22호)에 따른 관리지역 미세분 지역 ·해당면적 전체가 보전산지이므로 농림지역으로 변경
59	서하면 다곡리 산64	관리지역	농림지역	1,218	80%이하	·함양개발촉진지구 다곡리조트 개발·실시계획 취소(함고 제 2018-22호)에 따른 관리지역 미세분 지역 ·해당면적 전체가 보전산지이므로 농림지역으로 변경
60	서하면 다곡리 산62-22 일원	관리지역	농림지역	587	80%이하	·함양개발촉진지구 다곡리조트 개발·실시계획 취소(함고 제 2018-22호)에 따른 관리지역 미세분 지역 ·해당면적 전체가 보전산지이므로 농림지역으로 변경
61	서하면 다곡리 산62-4	관리지역	농림지역	216	80%이하	·함양개발촉진지구 다곡리조트 개발·실시계획 취소(함고 제 2018-22호)에 따른 관리지역 미세분 지역 ·해당면적 전체가 보전산지이므로 농림지역으로 변경
62	서하면 다곡리 산62-4	관리지역	농림지역	2,921	80%이하	·함양개발촉진지구 다곡리조트 개발·실시계획 취소(함고 제 2018-22호)에 따른 관리지역 미세분 지역 ·해당면적 전체가 보전산지이므로 농림지역으로 변경
63	함양읍 구룡리 823-1 일원	농림지역	생산관리 지역	22,557	80%이하	·농업진흥지역 해제지역 (토평 나·다등급, 생태자연도 2·3등급) ·토지이용현황(농지)에 따라 연결지역의 용도지역과 연계하여 생 산관리지역으로 변경
64	함양읍 구룡리 1143-15	농림지역	생산관리 지역	176	80%이하	·농업진흥지역 해제 (토평 다등급, 생태자연도 2·3등급) ·토지이용현황(농지)에 따라 연결지역의 용도지역과 연계하여 생 산관리지역으로 변경
65	함양읍 백천리 37-6 일원	농림지역	보전관리 지역	10,266	80%이하	·농업진흥지역 해제지역 (토지적성평가 마등급, 생태자연도 3등급) ·농업진흥지역이 해제됨에 따라 바람직한 군관리계획을 위해 보 전관리지역으로 변경

경 남 공 보

제2613호

2023. 5. 18.(목)

도면 표시 번호	위치	용도지역		면적 (㎡)	용적률 (%)	결정(변경)사유
		기정	변경			
66	휴천면 대천리 27-1 일원	농림지역	보전관리 지역	51,276	80%이하	·농업진흥지역 해제지역 (토지적성평가 다등급, 생태 자연도 3등급) ·토지이용현황(농지)에 따라 연결지역의 용도지역과 연계하여 보 전관리지역으로 변경
67	휴천면 대천리 산 48-2	농림지역	보전관리 지역	161	80%이하	·농업진흥지역 해제지역 (토평 나등급, 생태자연도 2:3등급) ·농업진흥지역이 해제됨에 따라 바람직한 군관리계획을 위해 보 전관리지역으로 변경
68	휴천면 대천리 467-1	농림지역	생산관리 지역	488	80%이하	·농업진흥지역 해제지역 (토지적성평가 나등급, 생태자연도 3등급) ·토지이용현황(도로)에 따라 연결지역의 용도지역과 연계하여 생 산관리지역으로 변경
69	휴천면 동강리 84 일원	농림지역	보전관리 지역	236	80%이하	·농업진흥지역 해제지역 (토지적성평가 다등급, 생태자연도 3등급) ·농업진흥지역이 해제됨에 따라 바람직한 군관리계획을 위해 보 전관리지역으로 변경
70	휴천면 동강리 473 일원	농림지역	보전관리 지역	24,739	80%이하	·농업진흥지역 해제지역 (토평 나 다등급, 생태자연도 3등급) ·토지이용현황(농지)에 따라 연결지역의 용도지역과 연계하여 보 전관리지역으로 변경
71	휴천면 태관리 502 일원	농림지역	보전관리 지역	10,483	80%이하	·농업진흥지역 해제지역 (토평 나 다등급, 생태자연도 1~ 3등급) ·농업진흥지역이 해제됨에 따라 바람직한 군관리계획을 위해 보 전관리지역으로 변경
72	휴천면 태관리 568	농림지역	보전관리 지역	57	80%이하	·농업진흥지역 해제지역 (토지적성평가 다등급, 생태자연도 3등급) ·농업진흥지역이 해제됨에 따라 바람직한 군관리계획을 위해 보 전관리지역으로 변경
75	지곡면 공배리 153-1 일원	농림지역	생산관리 지역	15,102	80%이하	·농업진흥지역 해제지역 (토지적성평가 나등급, 생태자연도 3등급) ·토지이용현황(농지)에 따라 연결지역의 용도지역과 연계하여 생 산관리지역으로 변경
76	지곡면 마산리 498 일원	농림지역	보전관리 지역	1,309	80%이하	·농업진흥지역 해제지역 (토지적성평가 다등급, 생태자연도 3등급) ·농업진흥지역이 해제됨에 따라 바람직한 군관리계획을 위해 보 전관리지역으로 변경
77	지곡면 마산리 499-3 일원	농림지역	보전관리 지역	15,776	80%이하	·농업진흥지역 해제지역 (토지적성평가 다등급, 생태자연도 3등급) ·토지이용현황(농지)에 따라 연결지역의 용도지역과 연계하여 보 전관리지역으로 변경
78	지곡면 마산리 496-3 일원	농림지역	보전관리 지역	5,185	80%이하	·농업진흥지역 해제지역 (토지적성평가 다등급, 생태자연도 3등급) ·농업진흥지역이 해제됨에 따라 바람직한 군관리계획을 위해 보 전관리지역으로 변경
79	지곡면 마산리 497	농림지역	보전관리 지역	657	80%이하	·농업진흥지역 해제지역 (토지적성평가 다등급, 생태자연도 3등급) ·농업진흥지역이 해제됨에 따라 바람직한 군관리계획을 위해 보 전관리지역으로 변경
80	지곡면 마산리 204-7 일원	농림지역	보전관리 지역	41,169	80%이하	·농업진흥지역 해제지역 (토지적성평가 다등급, 생태자연도 3등급) ·고속도로14호선(함양~울산) 개설공사 중으로 향후 공사 완료 시당초 토지이용현황대로 농지로 사용 될 예정임 ·이에 보전관리지역으로 변경
81	지곡면 마산리 682-1 일원	농림지역	생산관리 지역	6,252	80%이하	·농업진흥지역 해제지역 (토지적성평가 다등급, 생태자연도 3등급) ·토지이용현황(농지)에 따라 연결지역의 용도지역과 연계하여 생 산관리지역으로 변경

경 남 공 보

제2613호

2023. 5. 18.(목)

도면 표시 번호	위치	용도지역		면적 (㎡)	용적률 (%)	결정(변경)사유
		기정	변경			
82	지곡면 시목리 856-18 일원	농림지역	생산관리 지역	15,647	80%이하	·농업진흥지역 해제지역 (토지적성평가 라등급, 생태자연도 3등급) ·토지이용현황(농지)에 따라 연접지역의 용도지역과 연계하여 생 산관리지역으로 변경
83	지곡면 창평리 633-5 일원	농림지역	보전관리 지역	9,164	80%이하	·농업진흥지역 해제지역 (토지적성평가 라등급, 생태자연도 3등급) ·농업진흥지역이 해제됨에 따라 바람직한 군관리계획을 위해 보 전관리지역으로 변경
84	지곡면 창평리 685-3 일원	농림지역	보전관리 지역	26,004	80%이하	·농업진흥지역 해제지역 (토평 다·라등급, 생태자연도 3등급) ·토지이용현황(농지)에 따라 연접지역의 용도지역과 연계하여 보 전관리지역으로 변경
85	유림면 국계리 440	농림지역	보전관리 지역	281	80%이하	·농업진흥지역 해제지역 (토지적성평가 다등급, 생태자연도 3등급) ·농업진흥지역이 해제됨에 따라 바람직한 군관리계획을 위해 보 전관리지역으로 변경
86	유림면 국계리 475-5 일원	농림지역	보전관리 지역	60,311	80%이하	·농업진흥지역 해제지역 (토평 다·라등급, 생태자연도 3등급) ·토지이용현황(농지)에 따라 연접지역의 용도지역과 연계하여 보 전관리지역으로 변경
87	유림면 대궁리 25 일원	농림지역	보전관리 지역	13,625	80%이하	·농업진흥지역 해제지역 (토지적성평가 라등급, 생태자연도 3등급) ·토지이용현황(농지)에 따라 연접지역의 용도지역과 연계하여 보 전관리지역으로 변경
90	유림면 장항리 428-1 일원	농림지역	보전관리 지역	1,388	80%이하	·농업진흥지역 해제지역 (토지적성평가 라등급, 생태자연도 3등급) ·농업진흥지역이 해제됨에 따라 바람직한 군관리계획을 위해 보 전관리지역으로 변경
93	안의면 신안리 1019-1 일원	농림지역	보전관리 지역	4,982	80%이하	·농업진흥지역 해제지역 (토지적성평가 다등급, 생태자연도 3등급) ·토지이용현황(농지)에 따라 연접지역의 용도지역과 연계하여 보 전관리지역으로 변경
94	안의면 신안리 1012 일원	농림지역	보전관리 지역	11,530	80%이하	·농업진흥지역 해제지역 (토지적성평가 다등급, 생태자연도 3등급) ·토지이용현황(농지)에 따라 연접지역의 용도지역과 연계하여 보 전관리지역으로 변경
95	안의면 하원리 1170 일원	농림지역	생산관리 지역	2,872	80%이하	·농업진흥지역 해제지역 (토지적성평가 나등급, 생태자연도 3등급) ·토지이용현황(농지)에 따라 연접지역의 용도지역과 연계하여 생 산관리지역으로 변경
96	안의면 하원리 452-2 일원	농림지역	생산관리 지역	28,189	80%이하	·농업진흥지역 해제지역 (토평 가·나등급, 생태자연도 3등급) ·토지이용현황(농지)에 따라 연접지역의 용도지역과 연계하여 생 산관리지역으로 변경
97	안의면 하원리 927 일원	농림지역	보전관리 지역	7,549	80%이하	·농업진흥지역 해제지역 (토지적성평가 나등급, 생태자연도 3등급) ·토지이용현황(농지)에 따라 연접지역의 용도지역과 연계하여 보 전관리지역으로 변경
98	안의면 황곡리 2092 일원	농림지역	보전관리 지역	17,396	80%이하	·농업진흥지역 해제지역 (토평 라·마등급, 생태자연도 3등급) ·농업진흥지역이 해제됨에 따라 바람직한 군관리계획을 위해 보 전관리지역으로 변경
99	안의면 황곡리 57-2 일원	농림지역	보전관리 지역	30,080	80%이하	·농업진흥지역 해제지역 (토평 다·라등급, 생태자연도 3등급) ·토지이용현황(농지)에 따라 연접지역의 용도지역과 연계하여 보 전관리지역으로 변경

경 남 공 보

제2613호

2023. 5. 18.(목)

도면 표시 번호	위치	용도지역		면적 (㎡)	용적률 (%)	결정(변경)사유
		기정	변경			
100	안의면 황곡리 988-6 일원	농림지역	보전관리 지역	27,722	80%이하	·농업진흥지역 해제지역 (토지적성평가 다등급, 생태자연도 3등급) ·토지이용현황(농지)에 따라 연결지역의 용도지역과 연계하여 보 전관리지역으로 변경
101	수동면 원평리 570-7 일원	농림지역	생산관리 지역	31,000	80%이하	·농업진흥지역 해제지역 (토지적성평가 라등급, 생태자연도 3등급) ·토지이용현황(농지)에 따라 연결지역의 용도지역과 연계하여 생 산관리지역으로 변경
102	수동면 원평리 409-2 일원	농림지역	생산관리 지역	26,071	80%이하	·농업진흥지역 해제지역 (토평 라·마, 생태자연도 3등급) ·토지이용현황(농지)에 따라 연결지역의 용도지역과 연계하여 생 산관리지역으로 변경
103	수동면 원평리 443 일원	농림지역	보전관리 지역	15,670	80%이하	·농업진흥지역 해제지역 (토평 라등급, 생태자연도 2·3등급) ·토지이용현황(농지)에 따라 연결지역의 용도지역과 연계하여 보 전관리지역으로 변경
104	수동면 하교리 119-14 일원	농림지역	생산관리 지역	6,400	80%이하	·농업진흥지역 해제지역 (토지적성평가 다등급, 생태자연도 3등급) ·토지이용현황(농지)에 따라 연결지역의 용도지역과 연계하여 생 산관리지역으로 변경
105	서하면 황산리 76-5 일원	농림지역	보전관리 지역	893	80%이하	·농업진흥지역 해제지역 (토지적성평가 다등급, 생태자연도 3등급) ·농업진흥지역이 해제됨에 따라 바람직한 군관리계획을 위해 보 전관리지역으로 변경
109	서상면 상남리 808-2 일원	농림지역	보전관리 지역	7,816	80%이하	·농업진흥지역 해제지역 (토지적성평가 가등급, 생태자연도 3등급) ·토지이용현황(농지)에 따라 연결지역의 용도지역과 연계하여 보 전관리지역으로 변경
110	병곡면 도천리 492-1 일원	농림지역	생산관리 지역	3,167	80%이하	·농업진흥지역 해제지역 (토지적성평가 나등급, 생태자연도 3등급) ·토지이용현황(농지)에 따라 연결지역의 용도지역과 연계하여 생 산관리지역으로 변경
111	병곡면 옥계리 317-17 일원	농림지역	생산관리 지역	4,155	80%이하	·농업진흥지역 해제지역 (토평 나등급, 생태자연도 2·3등급) ·토지이용현황(농지)에 따라 연결지역의 용도지역과 연계하여 생 산관리지역으로 변경
112	병곡면 옥계리 691-5 일원	농림지역	보전관리 지역	30,187	80%이하	·농업진흥지역 해제지역 (토평 나등급, 생태자연도 2·3등급) ·토지이용현황(농지)에 따라 연결지역의 용도지역과 연계하여 보 전관리지역으로 변경
113	병곡면 월암리 126-1 일원	농림지역	생산관리 지역	2,723	80%이하	·농업진흥지역 해제지역 (토지적성평가 다등급, 생태자연도 3등급) ·토지이용현황(농지)에 따라 연결지역의 용도지역과 연계하여 생 산관리지역으로 변경
114	병곡면 월암리 140-1 일원	농림지역	보전관리 지역	26,009	80%이하	·농업진흥지역 해제지역 (토평 나·다, 생태자연도 3등급) ·토지이용현황(농지)에 따라 연결지역의 용도지역과 연계하여 보 전관리지역으로 변경
115	백전면 경백리 420-6 일원	농림지역	생산관리 지역	19,741	80%이하	·농업진흥지역 해제지역 (토지적성평가 다등급, 생태자연도 3등급) ·토지이용현황(농지)에 따라 연결지역의 용도지역과 연계하여 생 산관리지역으로 변경
117	백전면 양백리 362-3 일원	농림지역	생산관리 지역	26,196	80%이하	·농업진흥지역 해제지역 (토지적성평가 다등급, 생태자연도 3등급) ·토지이용현황(농지)에 따라 연결지역의 용도지역과 연계하여 생 산관리지역으로 변경

경 남 공 보

제2613호

2023. 5. 18.(목)

도면 표시 번호	위치	용도지역		면적 (㎡)	용적률 (%)	결정(변경)사유
		기정	변경			
118	마천면 창원리 산 123-4	농림지역	보전관리 지역	73	80%이하	·농업진흥지역 해제지역 (토평 나등급, 생태자연도 2·3등급) ·농업진흥지역이 해제됨에 따라 바람직한 군관리계획을 위해 보 전관리지역으로 변경
119	함양읍 구룡리 산 139-4	농림지역	계획관리 지역	70	100%이하	·보전산지 해제지역 (토지적성평가 다등급, 생태자연도 2·3등급) ·대상지는 당초부터 계획관리지역으로 위요되어 있는 위치에 입 지 하고 있어 급회 보전산지 해제에 따라 도시공간구조 일원화 를 위해 계획관리지역으로 변경
120	함양읍 죽림리 1125-2 일원	농림지역	보전관리 지역	387	80%이하	·보전산지 해제지역 (토지적성평가 가·나등급, 생태자연도 2등급) ·보전산지가 해제됨에 따라 바람직한 군관리계획을 위해 보전관 리지역으로 변경
121	휴천면 태관리 산 10 일원	농림지역	보전관리 지역	1,111	80%이하	·보전산지 해제지역 (토지적성평가 다등급, 생태자연도 3등급) ·보전산지가 해제됨에 따라 바람직한 군관리계획을 위해 보전관 리지역으로 변경
122	휴천면 태관리 470-2	농림지역	보전관리 지역	10	80%이하	·보전산지 해제지역 (토지적성평가 나등급, 생태자연도 3등급) ·보전산지가 해제됨에 따라 바람직한 군관리계획을 위해 보전관 리지역으로 변경
123	휴천면 태관리 산 10 일원	농림지역	보전관리 지역	29	80%이하	·보전산지 해제지역 (토지적성평가 나등급, 생태자연도 2등급) ·보전산지가 해제됨에 따라 바람직한 군관리계획을 위해 보전관 리지역으로 변경
124	휴천면 태관리 산 10	농림지역	보전관리 지역	1,952	80%이하	·보전산지 해제지역 (토지적성평가 나등급, 생태자연도 2등급) ·보전산지가 해제됨에 따라 바람직한 군관리계획을 위해 보전관 리지역으로 변경
126	지곡면 덕암리 산 6-1	농림지역	생산관리 지역	171	80%이하	·보전산지 해제지역 (토지적성평가 다등급, 생태자연도 2등급) ·토지이용현황(주택 및 창고)에 따라 연결한 용도지역을 고려하 여 생산관리지역으로 변경
127	지곡면 덕암리 479	농림지역	생산관리 지역	453	80%이하	·보전산지 해제지역 (토지적성평가 다등급, 생태자연도 2·3등급) ·용도지역 일원화를 위하여 관리계획상 연결한 용도지역을 고려 하여 생산관리지역으로 변경
128	지곡면 마산리 466-1 일원	농림지역	보전관리 지역	3,588	80%이하	·보전산지 해제지역 (토지적성평가 다등급, 생태자연도 3등급) ·보전산지가 해제됨에 따라 바람직한 군관리계획을 위해 보전관 리지역으로 변경
130	수동면 원평리 산 17-15 일원	농림지역	보전관리 지역	426	80%이하	·보전산지 해제지역 (토지적성평가 라등급, 생태자연도 2등급) ·보전산지가 해제됨에 따라 바람직한 군관리계획을 위해 보전관 리지역으로 변경
131	수동면 원평리 산 17-5	농림지역	보전관리 지역	2,230	80%이하	·보전산지 해제지역 (토지적성평가 라등급, 생태자연도 2·3등급) ·보전산지가 해제됨에 따라 바람직한 군관리계획을 위해 보전관 리지역으로 변경
132	서하면 봉진리 550-7	농림지역	보전관리 지역	839	80%이하	·보전산지 해제지역 (토지적성평가 나등급, 생태자연도 2등급) ·보전산지가 해제됨에 따라 바람직한 군관리계획을 위해 보전관 리지역으로 변경
133	서상면 상남리 산 111-1	농림지역	보전관리 지역	203	80%이하	·보전산지 해제지역 (토지적성평가 나등급, 생태자연도 3등급) ·보전산지가 해제됨에 따라 바람직한 군관리계획을 위해 보전관 리지역으로 변경

경 남 공 보

제2613호

2023. 5. 18.(목)

도면 표시 번호	위치	용도지역		면적 (㎡)	용적률 (%)	결정(변경)사유
		기정	변경			
136	백전면 운산리 산144	농림지역	생산관리 지역	692	80%이하	·보전산지 해제지역 (토지적성평가 가등급, 생태자연도 2·3등급) ·용도지역 일원화를 위하여 관리계획상 연결한 용도지역을 고려하여 생산관리지역으로 변경
137	백전면 운산리 산 168	농림지역	생산관리 지역	48	80%이하	·보전산지 해제지역 (토지적성평가 나등급, 생태자연도 3등급) ·용도지역 일원화를 위하여 관리계획상 연결한 용도지역을 고려하여 생산관리지역으로 변경
138	마천면 강청리 산 16-1	농림지역	보전관리 지역	29	80%이하	·보전산지 해제지역 (토지적성평가 나등급, 생태자연도 3등급) ·보전산지가 해제됨에 따라 바람직한 군관리계획을 위해 보전관리지역으로 변경
139	마천면 창원리 산 123	농림지역	보전관리 지역	42	80%이하	·보전산지 해제지역 (토지적성평가 나등급, 생태자연도 2등급) ·보전산지가 해제됨에 따라 바람직한 군관리계획을 위해 보전관리지역으로 변경
140	마천면 창원리 산 124	농림지역	보전관리 지역	37	80%이하	·보전산지 해제지역 (토지적성평가 나등급, 생태자연도 2등급) ·보전산지가 해제됨에 따라 바람직한 군관리계획을 위해 보전관리지역으로 변경
141	마천면 창원리 1279-1 일원	농림지역	보전관리 지역	997	80%이하	·보전산지 해제지역 (토지적성평가 나등급, 생태자연도 2등급) ·보전산지가 해제됨에 따라 바람직한 군관리계획을 위해 보전관리지역으로 변경
142	마천면 창원리 산124	농림지역	보전관리 지역	178	80%이하	·보전산지 해제지역 (토지적성평가 나등급, 생태자연도 2·3등급) ·보전산지가 해제됨에 따라 바람직한 군관리계획을 위해 보전관리지역으로 변경
143	마천면 창원리 산123-4 일원	농림지역	보전관리 지역	127	80%이하	·보전산지 해제지역 (토지적성평가 나등급, 생태자연도 2등급) ·보전산지가 해제됨에 따라 바람직한 군관리계획을 위해 보전관리지역으로 변경
144	마천면 창원리 산 124	농림지역	보전관리 지역	556	80%이하	·보전산지 해제지역 (토지적성평가 나등급, 생태자연도 2등급) ·보전산지가 해제됨에 따라 바람직한 군관리계획을 위해 보전관리지역으로 변경
145	마천면 가흥리 138	자연환경 보전지역	보전관리 지역	66	80%이하	·국립공원 해제(환경부고시 제2010-187호)에 따른 용도지역 변경 ·국립공원 해체에 따른 용도지역 변경은 보전용도로 관리하는 것을 권장하므로 보전관리지역으로 변경
146	마천면 가흥리 140 일원	자연환경 보전지역	보전관리 지역	432	80%이하	·국립공원 해제(환경부고시 제2010-187호)에 따른 용도지역 변경 ·국립공원 해체에 따른 용도지역 변경은 보전용도로 관리하는 것을 권장하므로 보전관리지역으로 변경
147	마천면 가흥리 158	자연환경 보전지역	생산관리 지역	185	80%이하	·국립공원 해제(환경부고시 제2010-187호)에 따른 용도지역 변경 ·토지적성평가 라등급, 생태자연도 3등급이며 지목은 담으로 인근 용도지역 일원화를 위하여 관리계획상 연결한 용도지역을 고려하여 생산관리지역으로 변경
148	마천면 가흥리 190-1	자연환경 보전지역	생산관리 지역	116	80%이하	·국립공원 해제(환경부고시 제2010-187호)에 따른 용도지역 변경 ·토지적성평가 라등급, 생태자연도 2등급이며 지목은 담으로 인근 용도지역 일원화를 위하여 관리계획상 연결한 용도지역을 고려하여 생산관리지역으로 변경
149	마천면 가흥리 211-1 일원	자연환경 보전지역	생산관리 지역	106	80%이하	·국립공원 해제(환경부고시 제2010-187호)에 따른 용도지역 변경 ·토지적성평가 라등급, 생태자연도 2등급이며 지목은 전으로 인근 용도지역 일원화를 위하여 관리계획상 연결한 용도지역을 고려하여 생산관리지역으로 변경

경 남 공 보

제2613호

2023. 5. 18.(목)

도면 표시 번호	위치	용도지역		면적 (㎡)	용적률 (%)	결정(변경)사유
		기정	변경			
150	마천면 가흥리 222	자연환경 보전지역	생산관리 지역	18	80%이하	·국립공원 해제(환경부고시 제2010-187호)에 따른 용도지역 변경 ·토지적성평가 라등급, 생태자연도 2등급이며 지목은 담으로 인 근 용도지역 일원화를 위하여 관리계획상 연결한 용도지역을 고려하여 생산관리지역으로 변경
151	마천면 가흥리 87	자연환경 보전지역	생산관리 지역	5	80%이하	·국립공원 해제(환경부고시 제2010-187호)에 따른 용도지역 변경 ·토지적성평가 라등급, 생태자연도 2등급이며 지목은 전으로 인 근 용도지역 일원화를 위하여 관리계획상 연결한 용도지역을 고려하여 생산관리지역으로 변경
152	마천면 가흥리 85 일원	자연환경 보전지역	생산관리 지역	156	80%이하	·국립공원 해제(환경부고시 제2010-187호)에 따른 용도지역 변경 ·토지적성평가 라등급, 생태자연도 2등급이며 지목은 담으로 인 근 용도지역 일원화를 위하여 관리계획상 연결한 용도지역을 고려하여 생산관리지역으로 변경
153	마천면 가흥리 1208 일원	자연환경 보전지역	보전관리 지역	1,478	80%이하	·국립공원 해제(환경부고시 제2010-187호)에 따른 용도지역 변경 ·국립공원 해체에 따른 용도지역 변경은 보전용도로 관리하는 것 을 권장하므로 보전관리지역으로 변경
154	마천면 강청리 산151	자연환경 보전지역	농림지역	175	80%이하	·국립공원 해제(환경부고시 제2010-187호)에 따른 용도지역 변경 ·국토계획법에 따른 용도지역 지정목적에 의거 보전산지는 농림 지역으로 변경
155	마천면 강청리 산151일원	자연환경 보전지역	농림지역	39	80%이하	·국립공원 해제(환경부고시 제2010-187호)에 따른 용도지역 변경 ·국토계획법에 따른 용도지역 지정목적에 의거 보전산지는 농림 지역으로 변경
156	마천면 강청리 산35	자연환경 보전지역	농림지역	1,444	80%이하	·국립공원 해제(환경부고시 제2010-187호)에 따른 용도지역 변경 ·국토계획법에 따른 용도지역 지정목적에 의거 보전산지는 농림 지역으로 변경
157	마천면 강청리 산35	자연환경 보전지역	농림지역	795	80%이하	·국립공원 해제(환경부고시 제2010-187호)에 따른 용도지역 변경 ·국토계획법에 따른 용도지역 지정목적에 의거 보전산지는 농림 지역으로 변경
158	마천면 강청리 산129	자연환경 보전지역	농림지역	1,492	80%이하	·국립공원 해제(환경부고시 제2010-187호)에 따른 용도지역 변경 ·국토계획법에 따른 용도지역 지정목적에 의거 보전산지는 농림 지역으로 변경
159	마천면 강청리 산129	자연환경 보전지역	농림지역	2,773	80%이하	·국립공원 해제(환경부고시 제2010-187호)에 따른 용도지역 변경 ·국토계획법에 따른 용도지역 지정목적에 의거 보전산지는 농림 지역으로 변경
160	마천면 강청리 산129	자연환경 보전지역	농림지역	178	80%이하	·국립공원 해제(환경부고시 제2010-187호)에 따른 용도지역 변경 ·국토계획법에 따른 용도지역 지정목적에 의거 보전산지는 농림 지역으로 변경
161	마천면 강청리 산129	자연환경 보전지역	농림지역	90	80%이하	·국립공원 해제(환경부고시 제2010-187호)에 따른 용도지역 변경 ·국토계획법에 따른 용도지역 지정목적에 의거 보전산지는 농림 지역으로 변경
162	마천면 강청리 산129	자연환경 보전지역	농림지역	2,006	80%이하	·국립공원 해제(환경부고시 제2010-187호)에 따른 용도지역 변경 ·국토계획법에 따른 용도지역 지정목적에 의거 보전산지는 농림 지역으로 변경
163	마천면 강청리 304	자연환경 보전지역	생산관리 지역	30	80%이하	·국립공원 해제(환경부고시 제2010-187호)에 따른 용도지역 변경 ·토지적성평가 나등급, 생태자연도 3등급으로 인근 용도지역 일 원화를 위하여 관리계획상 연결한 용도지역을 고려하여 생산관 리지역으로 변경
164	마천면 강청리 산42-1	자연환경 보전지역	농림지역	159	80%이하	·국립공원 해제(환경부고시 제2010-187호)에 따른 용도지역 변경 ·국토계획법에 따른 용도지역 지정목적에 의거 보전산지는 농림 지역으로 변경
165	마천면 강청리 312	자연환경 보전지역	농림지역	12,194	80%이하	·국립공원 해제(환경부고시 제2010-187호)에 따른 용도지역 변경 ·국토계획법에 따른 용도지역 지정목적에 의거 보전산지는 농림 지역으로 변경
166	마천면 강청리 산20-2 일원	자연환경 보전지역	농림지역	8,536	80%이하	·국립공원 해제(환경부고시 제2010-187호)에 따른 용도지역 변경 ·국토계획법에 따른 용도지역 지정목적에 의거 보전산지는 농림 지역으로, 그 외의 지역은 토지적성평가 나등급, 생태자연도 2.3 등급임에 따라 인근 용도지역 일원화를 위하여 관리계획상 연 접한 용도지역을 고려하여 생산관리지역으로 변경
			생산관리 지역	1,370	80%이하	

경 남 공 보

제2613호

2023. 5. 18.(목)

도면 표시 번호	위치	용도지역		면적 (㎡)	용적률 (%)	결정(변경)사유
		기정	변경			
167	마천면 강청리 479	자연환경 보전지역	보전관리 지역	72	80%이하	·국립공원 해제(환경부고시 제2010-187호)에 따른 용도지역 변경 ·국립공원 해체에 따른 용도지역 변경은 보전용도로 관리하는 것 을 권장하므로 보전관리지역으로 변경
168	마천면 강청리 306-1	자연환경 보전지역	생산관리 지역	83	80%이하	·국립공원 해제(환경부고시 제2010-187호)에 따른 용도지역 변경 ·토지적성평가 다등급, 생태자연도 3등급으로 인근 용도지역 일 원화를 위하여 관리계획상 연결한 용도지역을 고려하여 생산관 리지역으로 변경
169	마천면 강청리 416-1	자연환경 보전지역	보전관리 지역	51	80%이하	·국립공원 해제(환경부고시 제2010-187호)에 따른 용도지역 변경 ·국립공원 해체에 따른 용도지역 변경은 보전용도로 관리하는 것 을 권장하므로 보전관리지역으로 변경
170	마천면 강청리 416-1 일원	자연환경 보전지역	보전관리 지역	18	80%이하	·국립공원 해제(환경부고시 제2010-187호)에 따른 용도지역 변경 ·국립공원 해체에 따른 용도지역 변경은 보전용도로 관리하는 것 을 권장하므로 보전관리지역으로 변경
171	마천면 강청리 344	자연환경 보전지역	보전관리 지역	590	80%이하	·국립공원 해제(환경부고시 제2010-187호)에 따른 용도지역 변경 ·국립공원 해체에 따른 용도지역 변경은 보전용도로 관리하는 것 을 권장하므로 보전관리지역으로 변경
172	마천면 군자리 1036	자연환경 보전지역	생산관리 지역	542	80%이하	·국립공원 해제(환경부고시 제2010-187호)에 따른 용도지역 변경 ·토지적성평가 다등급, 생태자연도 2등급이며 지목은 전으로 인 근 용도지역 일원화를 위하여 관리계획상 연결한 용도지역을 고려하여 생산관리지역으로 변경
173	마천면 군자리 1019	자연환경 보전지역	생산관리 지역	129	80%이하	·국립공원 해제(환경부고시 제2010-187호)에 따른 용도지역 변경 ·토지적성평가 다등급, 생태자연도 2등급으로 인근 용도지역 일 원화를 위하여 관리계획상 연결한 용도지역을 고려하여 생산관 리지역으로 변경
174	마천면 군자리 1000	자연환경 보전지역	생산관리 지역	292	80%이하	·국립공원 해제(환경부고시 제2010-187호)에 따른 용도지역 변경 ·토지적성평가 다등급, 생태자연도 2등급으로 인근 용도지역 일 원화를 위하여 관리계획상 연결한 용도지역을 고려하여 생산관 리지역으로 변경
175	마천면 군자리 997	자연환경 보전지역	생산관리 지역	22	80%이하	·국립공원 해제(환경부고시 제2010-187호)에 따른 용도지역 변경 ·토지적성평가 다등급, 생태자연도 2등급으로 인근 용도지역 일 원화를 위하여 관리계획상 연결한 용도지역을 고려하여 생산관 리지역으로 변경
176	마천면 덕전리 1131 일원	자연환경 보전지역	생산관리 지역	305	80%이하	·국립공원 해제(환경부고시 제2010-187호)에 따른 용도지역 변경 ·토지적성평가 나등급, 생태자연도 2등급이며 지목은 담으로 인 근 용도지역 일원화를 위하여 관리계획상 연결한 용도지역을 고려하여 생산관리지역으로 변경
177	마천면 삼정리 941	자연환경 보전지역	보전관리 지역	563	80%이하	·국립공원 해제(환경부고시 제2010-187호)에 따른 용도지역 변경 ·국립공원 해체에 따른 용도지역 변경은 보전용도로 관리하는 것 을 권장하므로 보전관리지역으로 변경
178	마천면 삼정리 528-3	자연환경 보전지역	생산관리 지역	752	80%이하	·국립공원 해제(환경부고시 제2010-187호)에 따른 용도지역 변경 ·토지적성평가 나등급, 생태자연도 2등급으로 인근 용도지역 일 원화를 위하여 관리계획상 연결한 용도지역을 고려하여 생산관 리지역으로 변경
179	마천면 의탄리 1281	자연환경 보전지역	보전관리 지역	511	80%이하	·국립공원 해제(환경부고시 제2010-187호)에 따른 용도지역 변경 ·국립공원 해체에 따른 용도지역 변경은 보전용도로 관리하는 것 을 권장하므로 보전관리지역으로 변경
180	마천면 의탄리 1260-1 일원	자연환경 보전지역	보전관리 지역	848	80%이하	·국립공원 해제(환경부고시 제2010-187호)에 따른 용도지역 변경 ·국립공원 해체에 따른 용도지역 변경은 보전용도로 관리하는 것 을 권장하므로 보전관리지역으로 변경
181	마천면 의탄리 산64-19	자연환경 보전지역	생산관리 지역	713	80%이하	·국립공원 해제(환경부고시 제2010-187호)에 따른 용도지역 변경 ·토지적성평가 라등급, 생태자연도 2·3등급으로 인근 용도지역 일원화를 위하여 관리계획상 연결한 용도지역을 고려하여 생산 관리지역으로 변경
182	마천면 의탄리 산64-20 일원	자연환경 보전지역	보전관리 지역	123	100%이하	·국립공원 해제(환경부고시 제2010-187호)에 따른 용도지역 변경 ·대상지는 도로우측 잔여부지로 토지적성평가 라등급, 생태자연 도 2등급이며, 급회 재정비 시 보전관리지역으로 변경

경 남 공 보

제2613호

2023. 5. 18.(목)

도면 표시 번호	위치	용도지역		면적 (㎡)	용적률 (%)	결정(변경)사유
		기정	변경			
183	마천면 의탄리 산64-18 일원	자연환경 보전지역	보전관리 지역	881	100%이하	·국립공원 해제(환경부고시 제2010-187호)에 따른 용도지역 변경 ·대상지는 도로로 토지적성평가 다·라등급, 생태자연도 2·3등급이며, 급회 제정비 시 보전관리지역으로 변경
184	마천면 추성리 302	자연환경 보전지역	보전관리 지역	14	80%이하	·국립공원 해제(환경부고시 제2010-187호)에 따른 용도지역 변경 ·국립공원 해체에 따른 용도지역 변경은 보전용도로 관리하는 것을 권장하므로 보전관리지역으로 변경
185	마천면 추성리 510 일원	자연환경 보전지역	생산관리 지역	241	80%이하	·국립공원 해제(환경부고시 제2010-187호)에 따른 용도지역 변경 ·토지적성평가 나등급, 생태자연도 2·3등급이며 지목은 대지로 인근 용도지역 일원화를 위하여 관리계획상 연결한 용도지역을 고려하여 생산관리지역으로 변경
186	마천면 추성리 505-3	자연환경 보전지역	생산관리 지역	20	80%이하	·국립공원 해제(환경부고시 제2010-187호)에 따른 용도지역 변경 ·토지적성평가 나등급, 생태자연도 2등급이며 지목은 담으로 인근 용도지역 일원화를 위하여 관리계획상 연결한 용도지역을 고려하여 생산관리지역으로 변경
187	마천면 추성리 432 일원	자연환경 보전지역	농림지역	14,339	80%이하	·국립공원 해제(환경부고시 제2010-187호)에 따른 용도지역 변경 ·국토계획법에 따른 용도지역 지정목적에 의거 보전산지는 농림 지역으로 변경
188	마천면 추성리 444-1	자연환경 보전지역	생산관리 지역	5,435	80%이하	·국립공원 해제(환경부고시 제2010-187호)에 따른 용도지역 변경 ·토지적성평가 나등급, 생태자연도 2등급으로 인근 용도지역 일원화를 위하여 관리계획상 연결한 용도지역을 고려하여 생산관리 지역으로 변경
189	마천면 추성리 522 일원	자연환경 보전지역	생산관리 지역	1,313	80%이하	·국립공원 해제(환경부고시 제2010-187호)에 따른 용도지역 변경 ·토지적성평가 가등급, 생태자연도 2등급으로 인근 용도지역 일원화를 위하여 관리계획상 연결한 용도지역을 고려하여 생산관리 지역으로 변경
190	마천면 추성리 184 일원	자연환경 보전지역	생산관리 지역	5,963	80%이하	·국립공원 해제(환경부고시 제2010-187호)에 따른 용도지역 변경 ·토지적성평가 가등급, 생태자연도 2등급으로 인근 용도지역 일원화를 위하여 관리계획상 연결한 용도지역을 고려하여 생산관리 지역으로 변경
191	마천면 추성리 34	자연환경 보전지역	보전관리 지역	5	80%이하	·국립공원 해제(환경부고시 제2010-187호)에 따른 용도지역 변경 ·국립공원 해체에 따른 용도지역 변경은 보전용도로 관리하는 것을 권장하므로 보전관리지역으로 변경
192	마천면 추성리 45	자연환경 보전지역	보전관리 지역	239	80%이하	·국립공원 해제(환경부고시 제2010-187호)에 따른 용도지역 변경 ·국립공원 해체에 따른 용도지역 변경은 보전용도로 관리하는 것을 권장하므로 보전관리지역으로 변경
193	마천면 추성리 46	자연환경 보전지역	보전관리 지역	80	80%이하	·국립공원 해제(환경부고시 제2010-187호)에 따른 용도지역 변경 ·국립공원 해체에 따른 용도지역 변경은 보전용도로 관리하는 것을 권장하므로 보전관리지역으로 변경
194	마천면 추성리 48	자연환경 보전지역	보전관리 지역	268	80%이하	·국립공원 해제(환경부고시 제2010-187호)에 따른 용도지역 변경 ·국립공원 해체에 따른 용도지역 변경은 보전용도로 관리하는 것을 권장하므로 보전관리지역으로 변경
195	서상면 상남리 23-19 일원	자연환경 보전지역	생산관리 지역	11,026	80%이하	·덕유산 국립공원 해제(환경부고시 제2012-53호)에 따라 보전산지(공익용산지)에 해당되는 필지는 농림지역, 그 외 필지는 인접 용도지역 현황을 반영하여 생산관리지역으로 변경
			농림지역	2,185	80%이하	
196	함양읍 구룡리 511 일원	생산관리 지역	계획관리 지역	21,165	100%이하	·이미 조동지구 주변으로 건축물(주택 등)이 산발적으로 입지하고 있어 토지이용현황상 용도지역 변경이 필요한 지역임 ·해당마을은 귀농귀촌인구가 대다수로 향후 인구유입을 대비 할 필요가 있는 지역이며 국도24호선 남측은 지안재 입구로서 함양군의 관광활성화를 위한 용도지역 완화가 절실하여 용도지역 변경
199	함양읍 죽림리 324-6 일원	계획관리 지역	생산관리 지역	30,393	80%이하	·체육시설(J프라이드 골프연습장) 폐지에 따라 용도지역 환원된 관리지역이며, 연결한 용도지역(생산관리지역)을 고려하여 변경

도면 표시 번호	위치	용도지역		면적 (㎡)	용적률 (%)	결정(변경)사유
		기정	변경			
200	휴천면 송전리 839-6 일원	보전관리 지역	계획관리 지역	4,494	100%이하	·드라마 촬영지로 유명한 용유담이 위치하여 관광활성화를 위한 근린생활시설 및 숙박시설 설치가 필요하여 전차 개정비시 용 도지역 변경에서 제외된 지역으로 급회 용도지역 변경
		생산관리 지역		23,470	100%이하	
		농림지역		1,619	100%이하	
203	수동면 원평리 산39 일원	관리지역	보전관리 지역	40,696	80%이하	·함양일반산업단지 계획변경(15.11.19)에 따라 환원된 관리지역에 대하여 보전 산지 편입지역은 농림지역으로 보전산지 미편입 지역은 토지이용현황과 연결한 용도지역을 고려하여 변경
			계획관리 지역	14,776	100%이하	
			농림지역	1,449	80%이하	
204	마천면 덕전리 212-1 일원	보전관리 지역	계획관리 지역	2,793	100%이하	·대상지 일원은 함양의 대표적 관광활성화 지역인 송알삼거리 인 접지역으로 지역경제활성화를 위해 용도지역 변경이 반드시 필 요한 지역임 ·기존 계획관리지역 내 이미 조성된 마을과 연계하여 취락지구로 지정

2. 용도지구 결정(변경)조서

가. 자연취락지구

1) 자연취락지구 결정(변경)조서

구분	도면 표시 번호	지 구 명	지구의 세분	위 치	제한내용	면적(㎡)	최 초 결정일	비고
기정	1	대실지구	자연취락지구	함양읍 죽곡리 722 일원	함양군계획 조례에 따름	57,600	경고 제1994-116호	-
변경		죽곡지구				60,687		
기정	2	대맛· 신거리 지구	자연취락지구	함양읍 대덕리 283-1 일원	함양군계획 조례에 따름	24,970	경고 제1994-116호	-
변경						27,537		
기정	3	소실지구	자연취락지구	함양읍 대덕리 429 일원	함양군계획 조례에 따름	27,200	경고 제1994-116호	-
변경						32,289		
기정	4	두무지구	자연취락지구	함양읍 교산리 532 일원	함양군계획 조례에 따름	41,800	경고 제1994-116호	-
변경						48,104		
기정	5	텃골지구	자연취락지구	함양읍 신관리 665-2 일원	함양군계획 조례에 따름	34,000	경고 제1994-116호	-
변경						43,338		
기정	6	관번지구	자연취락지구	함양읍 신관리 346-7 일원	함양군계획 조례에 따름	47,600	경고 제1994-116호	-
변경						60,270		
기정	7	학동지구	자연취락지구	함양읍 신관리 255-4 일원	함양군계획 조례에 따름	58,900	경고 제1994-116호	-
변경						64,374		
기정	1	월명지구	자연취락지구	함양읍 백천리 303-7 일원	함양군계획 조례에 따름	9,636	경고 제2008-440호	-
변경						11,870		
기정	44	유동지구2	자연취락지구	안의면 상원리 632-1 일원	함양군계획 조례에 따름	9,150	경고 제2008-440호	-
변경						15		
기정	50	동촌지구2	자연취락지구	안의면 신안리 368 일원	함양군계획 조례에 따름	13,525	경고 제2008-440호	-
변경						24		

경 남 공 보

제2613호

2023. 5. 18.(목)

구분	도면 표시 번호	지 구 명	지구의 세분	위 치	제한내용	면적(m ²)	최 초 결정일	비고
기정 변경	60 28	장구지 지구	자연취락지구	서상면 상남리 960 일원	함양군계획 조례에 따름	24,800	경고 제2008-440호	-
	25,075							
기정 변경	1 31	피적래 지구	자연취락지구	서상면 도천리 229 일원	함양군계획 조례에 따름	9,500	경고 제1992-391호	-
	10,599							
기정 변경	57 32	중산지구	자연취락지구	서하면 다곡리 743 일원	함양군계획 조례에 따름	9,337	경고 제2008-440호	-
	13,136							
기정 변경	64 36	하조지구	자연취락지구	백전면 백운리 577 일원	함양군계획 조례에 따름	10,118	경고 제2008-440호	-
	16,196							
기정 변경	65 37	오매실 지구	자연취락지구	백전면 대안리 761 일원	함양군계획 조례에 따름	7,036	경고 제2008-440호	-
	7,678							
기정 변경	72 45	연서지구2	자연취락지구	병곡면 연덕리 1037 일원	함양군계획 조례에 따름	9,991	경고 제2008-440호	-
	10,477							
기정 변경	34 49	두동지구	자연취락지구	지곡면 평촌리 710 일원	함양군계획 조례에 따름	11,310	경고 제2008-440호	-
	11,740							
기정 변경	39 53	대실지구	자연취락지구	지곡면 창평리 233 일원	함양군계획 조례에 따름	11,460	경고 제2008-440호	-
	11,832							
기정 변경	42 54	하개평 지구	자연취락지구	지곡면 개평리 264 일원	함양군계획 조례에 따름	181,510	경고 제2008-440호	-
	184,747							
기정 변경	25 58	도장동 지구	자연취락지구	수동면 죽산리 1120 일원	함양군계획 조례에 따름	7,760	경고 제2008-440호	-
	8,215							
기정 변경	28 61	분덕지구	자연취락지구	수동면 화산리 595 일원	함양군계획 조례에 따름	22,600	경고 제2008-440호	-
	24,490							
기정 변경	24 68	우동지구	자연취락지구	유림면 화촌리 272 일원	함양군계획 조례에 따름	81,065	경고 제2008-440호	-
	86,444							
기정 변경	22 69	회동지구	자연취락지구	유림면 서주리 563 일원	함양군계획 조례에 따름	17,050	경고 제2008-440호	-
	18,115							
기정 변경	16 72	도정지구	자연취락지구	휴천면 문정리 520 일원	함양군계획 조례에 따름	7,124	경고 제2008-440호	-
	9,511							
기정 변경	18 73	송대지구	자연취락지구	휴천면 송정리 1155 일원	함양군계획 조례에 따름	5,378	경고 제2008-440호	-
	5,510							
기정 변경	6 74	가채지구	자연취락지구	마천면 가흥리 760 일원	함양군계획 조례에 따름	28,556	경고 제2007-82호	-
	31,229							
기정 변경	10 78	추성지구	자연취락지구	마천면 추성리 311 일원	함양군계획 조례에 따름	45,809	경고 제2007-82호	-
	50,594							
기정 변경	53 20	월림지구	자연취락지구	안의면 월림리 1121 일원	함양군계획 조례에 따름	15,800	경고 제2008-440호	-
	17,483							
신설	82	덕전지구	자연취락지구	마천면 덕전리 215-8 일원	함양군계획 조례에 따름	8,749	-	-

경 남 공 보

제2613호

2023. 5. 18.(목)

2) 자연취락지구 결정(변경)사유서

도면 표시 번호	지구명	변경 내용	변경 사유
1	대설지구	<ul style="list-style-type: none"> • 지구명 변경 : - 대설지구→죽곡지구 • 면적변경 - 57,600㎡→60,687㎡(증 3,087㎡) 	<ul style="list-style-type: none"> • 취락지구 명칭 오기로 인한 정정 • 취락지구의 토지이용 실태를 고려하여 토지이용 효율화 및 체계적 관리를 위해 지구계 변경이 필요함 • 지적 및 대지현황, 건축물 현황 등을 고려하고 지구계를 정형화하도록 변경
2	대맛· 신거리 지구	<ul style="list-style-type: none"> • 면적변경 - 24,970㎡→27,537㎡(증 2,567㎡) 	<ul style="list-style-type: none"> • 취락지구의 토지이용 실태를 고려하여 토지이용 효율화 및 체계적 관리를 위해 지구계 변경이 필요함 • 지적 및 대지현황, 건축물 현황 등을 고려하고 지구계를 정형화하도록 군계획시설 도로 1-35호선을 경계로 지구계를 변경
3	소실지구	<ul style="list-style-type: none"> • 면적변경 - 27,200㎡→32,289㎡(증 5,089㎡) 	<ul style="list-style-type: none"> • 취락지구의 토지이용 실태를 고려하여 토지이용 효율화 및 체계적 관리를 위해 지구계 변경이 필요함 • 지적 및 대지현황, 건축물 현황 등을 고려하고 지구계를 정형화하도록 군계획시설 도로 3-51호선을 경계로 지구계를 변경
4	두무지구	<ul style="list-style-type: none"> • 면적변경 - 41,800㎡→48,104㎡(증 6,304㎡) 	<ul style="list-style-type: none"> • 취락지구의 토지이용 실태를 고려하여 토지이용 효율화 및 체계적 관리를 위해 지구계 변경이 필요함 • 지적 및 대지현황, 건축물 현황 등을 고려하고 지구계를 정형화하도록 군계획시설 광로 3-1호선을 경계로 지구계를 변경
5	덧골지구	<ul style="list-style-type: none"> • 면적변경 - 34,000㎡→43,338㎡(증 9,338㎡) 	<ul style="list-style-type: none"> • 취락지구의 토지이용 실태를 고려하여 토지이용 효율화 및 체계적 관리를 위해 지구계 변경이 필요함 • 지적 및 대지현황, 건축물 현황 등을 고려하고 지구계를 정형화하도록 변경
6	관변지구	<ul style="list-style-type: none"> • 면적변경 - 47,600㎡→60,270㎡(증 12,670㎡) 	<ul style="list-style-type: none"> • 취락지구의 토지이용 실태를 고려하여 토지이용 효율화 및 체계적 관리를 위해 지구계 변경이 필요함 • 지적 및 대지현황, 건축물 현황 등을 고려하고 지구계를 정형화하도록 변경
7	학동지구	<ul style="list-style-type: none"> • 면적변경 - 58,900㎡→64,374㎡(증 5,474㎡) 	<ul style="list-style-type: none"> • 취락지구의 토지이용 실태를 고려하여 토지이용 효율화 및 체계적 관리를 위해 지구계 변경이 필요함 • 지적 및 대지현황, 건축물 현황 등을 고려하고 지구계를 정형화하도록 변경
9	월명지구	<ul style="list-style-type: none"> • 면적변경 - 9,636㎡→11,870㎡(증 2,234㎡) • 도면표시번호 변경 - 1 → 9 	<ul style="list-style-type: none"> • 취락지구의 토지이용 실태를 고려하여 토지이용 효율화 및 체계적 관리를 위해 지구계 변경이 필요함 • 지적 및 대지현황, 건축물 현황 등을 고려하고 지구계를 정형화하도록 변경
15	유동지구2	<ul style="list-style-type: none"> • 면적변경 - 9,150㎡→11,948㎡(증 2,798㎡) • 도면표시번호 변경 - 44 → 15 	<ul style="list-style-type: none"> • 취락지구의 토지이용 실태를 고려하여 토지이용 효율화 및 체계적 관리를 위해 지구계 변경이 필요함 • 지적 및 대지현황, 건축물 현황 등을 고려하고 지구계를 정형화하도록 변경
24	동촌지구2	<ul style="list-style-type: none"> • 면적변경 - 13,525㎡→16,799㎡(증 3,274㎡) • 도면표시번호 변경 - 50 → 24 	<ul style="list-style-type: none"> • 취락지구의 토지이용 실태를 고려하여 토지이용 효율화 및 체계적 관리를 위해 지구계 변경이 필요함 • 지적 및 대지현황, 건축물 현황 등을 고려하고 지구계를 정형화하도록 변경
28	장구지 지구	<ul style="list-style-type: none"> • 면적변경 - 24,800㎡→25,075㎡(증 275㎡) • 도면표시번호 변경 - 60 → 28 	<ul style="list-style-type: none"> • 취락지구의 토지이용 실태를 고려하여 토지이용 효율화 및 체계적 관리를 위해 지구계 변경이 필요함 • 지적 및 대지현황, 건축물 현황 등을 고려하고 지구계를 정형화하도록 변경
31	피적래 지구	<ul style="list-style-type: none"> • 면적변경 - 9,500㎡→10,599㎡(증 1,099㎡) • 도면표시번호 변경 - 1 → 31 	<ul style="list-style-type: none"> • 취락지구의 토지이용 실태를 고려하여 토지이용 효율화 및 체계적 관리를 위해 지구계 변경이 필요함 • 지적 및 대지현황, 건축물 현황 등을 고려하고 지구계를 정형화하도록 변경
32	중산지구	<ul style="list-style-type: none"> • 면적변경 - 9,337㎡→13,136㎡(증 3,799㎡) • 도면표시번호 변경 - 57 → 32 	<ul style="list-style-type: none"> • 취락지구의 토지이용 실태를 고려하여 토지이용 효율화 및 체계적 관리를 위해 지구계 변경이 필요함 • 지적 및 대지현황, 건축물 현황 등을 고려하고 군계획시설(하천) 경계로 지구계를 정형화하도록 변경

경 남 공 보

제2613호

2023. 5. 18.(목)

도면 표시 번호	지구명	변경 내용	변경 사유
36	하조지구	<ul style="list-style-type: none"> • 면적변경 - 10,118㎡→16,196㎡(증 6,078㎡) • 도면표시번호 변경 - 64 → 36 	<ul style="list-style-type: none"> • 취약지구의 토지이용 실태를 고려하여 토지이용 효율화 및 체계적 관리를 위해 지구계 변경이 필요함 • 지적 및 대지현황, 건축물 현황 등을 고려하고 지구계를 정형화하도록 변경
37	오매실지구	<ul style="list-style-type: none"> • 면적변경 - 7,036㎡→7,678㎡(증 642㎡) • 도면표시번호 변경 - 65 → 37 	<ul style="list-style-type: none"> • 취약지구의 토지이용 실태를 고려하여 토지이용 효율화 및 체계적 관리를 위해 지구계 변경이 필요함 • 지적 및 대지현황, 건축물 현황 등을 고려하고 지구계를 정형화하도록 변경
45	연서지구2	<ul style="list-style-type: none"> • 면적변경 - 9,991㎡→10,477㎡(증 486㎡) • 도면표시번호 변경 - 72 → 45 	<ul style="list-style-type: none"> • 취약지구의 토지이용 실태를 고려하여 토지이용 효율화 및 체계적 관리를 위해 지구계 변경이 필요함 • 지적 및 대지현황, 건축물 현황 등을 고려하고 지구계를 정형화하도록 변경
49	두동지구	<ul style="list-style-type: none"> • 면적변경 - 11,310㎡→11,740㎡(증 430㎡) • 도면표시번호 변경 - 34 → 49 	<ul style="list-style-type: none"> • 취약지구의 토지이용 실태를 고려하여 토지이용 효율화 및 체계적 관리를 위해 지구계 변경이 필요함 • 지적 및 대지현황, 건축물 현황 등을 고려하고 지구계를 정형화하도록 변경
53	대실지구	<ul style="list-style-type: none"> • 면적변경 - 11,460㎡→11,832㎡(증 372㎡) • 도면표시번호 변경 - 39 → 53 	<ul style="list-style-type: none"> • 취약지구의 토지이용 실태를 고려하여 토지이용 효율화 및 체계적 관리를 위해 지구계 변경이 필요함 • 지적 및 대지현황, 건축물 현황 등을 고려하고 지구계를 정형화하도록 변경
54	하개평지구	<ul style="list-style-type: none"> • 면적변경 - 181,510㎡→184,747㎡(증 3,237㎡) • 도면표시번호 변경 - 42 → 54 	<ul style="list-style-type: none"> • 취약지구의 토지이용 실태를 고려하여 토지이용 효율화 및 체계적 관리를 위해 지구계 변경이 필요함 • 지적 및 대지현황, 건축물 현황 등을 고려하고 지구계를 정형화하도록 변경
58	도장동지구	<ul style="list-style-type: none"> • 면적변경 - 7,760㎡→8,215㎡(증 455㎡) • 도면표시번호 변경 - 25 → 58 	<ul style="list-style-type: none"> • 취약지구의 토지이용 실태를 고려하여 토지이용 효율화 및 체계적 관리를 위해 지구계 변경이 필요함 • 지적 및 대지현황, 건축물 현황 등을 고려하고 지구계를 정형화하도록 변경
61	분덕지구	<ul style="list-style-type: none"> • 면적변경 - 22,600㎡→24,490㎡(증 1,890㎡) • 도면표시번호 변경 - 28 → 61 	<ul style="list-style-type: none"> • 취약지구의 토지이용 실태를 고려하여 토지이용 효율화 및 체계적 관리를 위해 지구계 변경이 필요함 • 지적 및 대지현황, 건축물 현황 등을 고려하고 지구계를 정형화하도록 변경
68	우동지구	<ul style="list-style-type: none"> • 면적변경 - 81,065㎡→86,444㎡(증 5,379㎡) • 도면표시번호 변경 - 24 → 68 	<ul style="list-style-type: none"> • 취약지구의 토지이용 실태를 고려하여 토지이용 효율화 및 체계적 관리를 위해 지구계 변경이 필요함 • 지적 및 대지현황, 건축물 현황 등을 고려하고 지구계를 정형화하도록 변경
69	회동지구	<ul style="list-style-type: none"> • 면적변경 - 17,050㎡→18,115㎡(증 1,065㎡) • 도면표시번호 변경 - 22 → 69 	<ul style="list-style-type: none"> • 취약지구의 토지이용 실태를 고려하여 토지이용 효율화 및 체계적 관리를 위해 지구계 변경이 필요함 • 지적 및 대지현황, 건축물 현황 등을 고려하고 지구계를 정형화하도록 변경
72	도정지구	<ul style="list-style-type: none"> • 면적변경 - 7,124㎡→9,511㎡(증 2,387㎡) • 도면표시번호 변경 - 16 → 72 	<ul style="list-style-type: none"> • 취약지구의 토지이용 실태를 고려하여 토지이용 효율화 및 체계적 관리를 위해 지구계 변경이 필요함 • 지적 및 대지현황, 건축물 현황 등을 고려하고 지구계를 정형화하도록 변경
73	송대지구	<ul style="list-style-type: none"> • 면적변경 - 5,378㎡→5,510㎡(증 132㎡) • 도면표시번호 변경 - 18 → 73 	<ul style="list-style-type: none"> • 취약지구의 토지이용 실태를 고려하여 토지이용 효율화 및 체계적 관리를 위해 지구계 변경이 필요함 • 지적 및 대지현황, 건축물 현황 등을 고려하고 지구계를 정형화하도록 변경
74	가채지구	<ul style="list-style-type: none"> • 면적변경 - 28,556㎡→31,229㎡(증 2,673㎡) • 도면표시번호 변경 - 6 → 74 	<ul style="list-style-type: none"> • 취약지구의 토지이용 실태를 고려하여 토지이용 효율화 및 체계적 관리를 위해 지구계 변경이 필요함 • 지적 및 대지현황, 건축물 현황 등을 고려하고 지구계를 정형화하도록 변경
78	추성지구	<ul style="list-style-type: none"> • 면적변경 - 45,809㎡→50,594㎡(증 4,785㎡) • 도면표시번호 변경 - 10 → 78 	<ul style="list-style-type: none"> • 취약지구의 토지이용 실태를 고려하여 토지이용 효율화 및 체계적 관리를 위해 지구계 변경이 필요함 • 지적 및 대지현황, 건축물 현황 등을 고려하고 지구계를 정형화하도록 변경

경 남 공 보

제2613호

2023. 5. 18.(목)

도면 표시 번호	지구명	변경 내용	변경 사유
20	월림지구	<ul style="list-style-type: none"> • 면적변경 - 15,800㎡→17,483㎡(증 1,683㎡) • 도면표시번호 변경 - 53 → 20 	<ul style="list-style-type: none"> • 취약지구의 토지이용 실태를 고려하여 토지이용 효율화 및 체계적 관리를 위해 지구계 변경이 필요함 • 지적 및 대지현황, 건축물 현황 등을 고려하고, 금회 재정비 시 용도지역 현실화(군현안사항)를 위한 대상지와 더불어 취약지구 지구계 변경 및 계획관리지역으로 용도지역을 변경
82	덕전지구	<ul style="list-style-type: none"> • 자연취락지구 신설 - 8,749㎡(증 8,749㎡) 	<ul style="list-style-type: none"> • 마천면에 위치한 송알삼거리는 지리산자연휴양림과 백무동 계곡을 잇는 분기점으로 지리산국립공원 이용객들의 주요 관광요충지임 • 현재 토지적성평가 다·라등급으로 토지이용 현황과 지적 및 대지현황, 건축물 현황 등을 고려하여 신설 • 금회 재정비 시 용도지역 현실화(군현안사항)와 더불어 일부 지역에 대하여 계획관리지역으로 용도지역을 변경

나. 개발진흥지구

1) 개발진흥지구 결정(변경)조서

구분	도면 표시 번호	지구명	지구의 세분	위 치	제한내용	면적(㎡)			최 초 결정일	비고
						기정	변경	변경후		
폐지	1	마천가흥지구	주거형	마천면 가흥리 427번지 일원	지구단위 계획에 의함	146,880	감) 146,880	-	함고 제1995-163호	-
폐지	2	휴천목현지구	주거형	휴천면 목현리 89-1번지 일원	지구단위 계획에 의함	126,643	감) 126,643	-	함고 제1997-79호	-
폐지	3	서하송계지구	주거형	서하면 송계리 1042-7번지 일원	지구단위 계획에 의함	191,100	감) 191,100	-	함고 제1997-33호	-
폐지	4	수동화산지구	주거형	수동면 화산리 1233번지 일원	지구단위 계획에 의함	397,800	감) 397,800	-	함고 제1995-163호	-

2) 개발진흥지구 결정(변경)사유서

도면 표시 번호	지구명	변경 내용	변경 사유
1	마천가흥지구	<ul style="list-style-type: none"> • 개발진흥지구 폐지 - 146,880㎡ 	<ul style="list-style-type: none"> • 종전의 국토이용관리법령에 의해 개발진흥지구로 지정된 지역으로, 지구단위계획구역으로 별도 관리되고 있는 지역으로 금회 재정비시 폐지
2	휴천목현지구	<ul style="list-style-type: none"> • 개발진흥지구 폐지 - 126,643㎡ 	<ul style="list-style-type: none"> • 종전의 국토이용관리법령에 의해 개발진흥지구로 지정된 지역으로, 지구단위계획구역으로 별도 관리되고 있는 지역으로 금회 재정비시 폐지
3	서하송계지구	<ul style="list-style-type: none"> • 개발진흥지구 폐지 - 191,100㎡ 	<ul style="list-style-type: none"> • 종전의 국토이용관리법령에 의해 개발진흥지구로 지정된 지역으로, 지구단위계획구역으로 별도 관리되고 있는 지역으로 금회 재정비시 폐지
4	수동화산지구	<ul style="list-style-type: none"> • 개발진흥지구 폐지 - 397,800㎡ 	<ul style="list-style-type: none"> • 종전의 국토이용관리법령에 의해 개발진흥지구로 지정된 지역으로, 지구단위계획구역으로 별도 관리되고 있는 지역으로 금회 재정비시 폐지

3. 도시계획시설 결정(변경)조서

가. 교통시설

1) 도로

■ 도로 결정(변경)조서

구분	규 모				기능	연장 (m)	기 점	종 점	사용형태	주 요 경과지	최 초 결정일	비고
	등급	류별	번호	폭원 (m)								
신설	대로	3	4	26	주간선 도로	491	대로1-1	하천4	일반도로	-	-	-
폐지	대로	3	2	25	주간선 도로	380	백전면 오천리 경계	수동면 죽산리 경계	자동차 전용도로	-	참고 제1994-258호	-

■ 도로 결정(변경)사유서

변경전 도로명	변경후 도로명	변 경 내 용	변 경 사 유
-	대로3-4	• 도로 신설(B=26m, L=491m)	• 이은리~난평리간 지방도 계획을 고려한 가로망 구축을 위해 대로 3-4호선 신설
대로3-2	-	• 도로 폐지	• 수동화산지구단위계획 구역 축소에 따라 연결한 소로1-1호선(국도3호선) 중첩구간인 대로3-2호선을 폐지

나. 공공·문화체육시설

1) 체육시설

■ 체육시설 결정(변경)조서

구분	도면 표시 번호	시설명	시설의 종 류	위 치	면 적(㎡)			최 초 결정일	비고
					기 정	변 경	변경후		
폐지	1	J프라이드골프 연습장	골프 연습장	함양읍 죽림리 324-6 일원	30,754	감) 30,754	-	참고 제2006-10호 (2006.2)	-

■ 체육시설 결정(변경)사유서

도면표시 번호	시설명	변 경 내 용	변 경 사 유
1	-	• 골프 연습장 폐지	• 사업시행자 지정취소(참고제2007-66호)에 따른 체육시설 폐지

공 고

● 경상남도 공고 제2023-1017호

후원방문판매업자 등록변경신고 공고

『방문판매 등에 관한 법률』 제27조제1호의 규정에 따라 후원방문판매업자 등록변경신고 사항을 다음과 같이 공고합니다.

2023년 5월 18일

경 상 남 도 지 사

1. 대상 및 내용

상 호	등록번호	대표자	유형	변경사항	적용일
시투안김해중앙 씨투지	경남2023-제58호	김세화	상호 변경	변경전 : 시투지안김해중앙씨투지 변경후 : 시투안김해중앙씨투지	2023.4.26.
와이즈리안	경남2022-제218호	이효진	상호 변경	변경전 : 리안 변경후:와이즈리안	2023.4.26.
인셀덤	경남 2020-제16호	이주원	소재지변경	변경전 : 경상남도 창원시 의창구 창이대로309번길 11, 쌍둥이상가 3층 (봉곡동) 변경후 : 경상남도창원시마산합포구가포순환로33,111동2003호 (월영동,마린에시앙부영)	2023.4.26.
인셀덤가온 대리점	경남2022-제173호	권은실	소재지변경	변경전 : 경상남도 김해시 율하2로 125, 1005동 1805호(율하동, 율현마을 동원로얄듀크아파트1차) 변경후 : 경상남도김해시율하5로46,106동401호 (장유동,김해율하리슈빌더스테리어파트)	2023.4.26.
파이진 김미숙 대리점	경남2022-제125호	김미숙	상호 변경	변경전 : 파이진 김미숙 대리점 변경후 : 파이진 김미숙 대리점	2023.4.26.
엑소리젠 석세스	경남2023-제46호	조원주	소재지 변경	변경전 : 경상남도 산청군 신안면 원지강변로61번길 28, 106호 변경후 : 경상남도 함안군 가야읍 가야로 22-2, 1층	2023.5.8.
인셀덤희가로대 리점	경남2020-제25호	이진영	소재지변경	변경전 : 경상남도 창원시 마산합포구 중앙북1길 19, 102동 1701호 (중앙동3가, 신우 희가로 베스트) 변경후 : 경상남도 창원시 의창구 동읍 동읍로213번길1, 모암상가 404호	2023.5.8.
인셀덤뷰티원대 리점	경남2021-제143호	정민정	소재지변경	변경전 : 경상남도 함안군 가야읍 본동길 63-9, 삼양인트로빌딩 4층 변경후:경상남도함안군가야읍본동길63-9,삼양인트로빌딩102호	2023.5.8.
엑스바이옴코리 아안우지점	경남2023-제47호	주대회	소재지 변경	변경전 : 경상남도 양산시 동면 내송큰들로 141, 101동 505호 (사송터샛데시앙 1단지) 변경후 : 경상남도 양산시 물금읍 청운로 177, 오션프라자 1층 114호	2023.5.8.

- 2. 처리근거 :** 「방문판매 등에 관한 법률」 제27조제1호, 제29조제3항 및 같은법 시행규칙 제20조
- 3. 문 의 처 :** (우) 51154, 경상남도 창원시 의창구 중앙대로 300 경상남도청 일자리경제과
(☎ 055-211-3354)

● **경상남도 공고 제2023-1018호**

후원방문판매업자 폐업신고 공고

『방문판매 등에 관한 법률』 제27조제2호의 규정에 따라 후원방문판매업자 폐업신고 사항을 다음과 같이 공고합니다.

2023년 5월 18일

경 상 남 도 지 사

1. 대상 및 내용

상 호	등록번호	대표자	소재지	수리사항	
				폐업일	폐업사유
인셀덤 헨섬	경남 2022-제201호	성경돈	경상남도 창원군 남지읍 남고길 65, 101동 401호 (남지이원웰스타)	2023.04.17.	자진폐업
인셀덤 힐링 대리점	경남 2021-제120호	조은진	경상남도 창원시 성산구 외동반림로134번길 23 (중앙동)	2023.04.19.	자진폐업
오휘 부원지사	경남 2013-제95호	이해숙	경상남도 김해시 가락로7번길 12-1 (부원동)	2023.05.02.	자진폐업
매누아. 인셀덤	경남 2021-제147호	강명섭	경상남도 함양군 함양읍 봉강길 30-2	2023.05.02.	자진폐업
인셀덤 태림 대리점	경남 2022-제58호	강태림	경상남도 김해시 장유로334번길 3(신문동)	2023.05.02.	자진폐업
벨라 one	경남 2021-제127호	김강민	경상남도 양산시 신덕계3길 36, 106동 2103호(덕계동, 양산두산위브)	2023.05.02.	자진폐업
인셀덤 남미숙	경남 2020-제84호	남미숙	경상남도 창원시 마산합포구 자산서14길 85, 107호 (자산동, 동성가든아파트)	2023.05.02.	자진폐업
인셀덤 빅월드 대리점	경남 2022 - 제42호	류병욱	경상남도 김해시 관동로27번길 95, 108동 1003호(관동동, 김해 율하 서희스타힐스)	2023.05.02.	자진폐업
인셀덤 디바	경남 2022-제176호	박미영	경상남도 양산시 삼호동부로 115, 202호(삼호동)	2023.05.02.	자진폐업
인셀덤 이루다대리점	경남 2022-제118호	선정희	경상남도 김해시 금관대로 1407, 101동 2101호(내동, 연지공원 푸르지오)	2023.05.02.	자진폐업
인셀덤퀵즈	경남 2021-제220호	송서연	경상남도 창원시 의창구 대봉로 25, 205동 301호(봉림동, 봉림휴먼시아2단지)	2023.05.02.	자진폐업

경 남 공 보

제2613호

2023. 5. 18.(목)

상 호	등록번호	대표자	소재지	수리사항	
				폐업일	폐업사유
이뿌니까 인셀덤 진주혁신점	경남 2021-제148호	신수빈	경상남도 진주시 영천강로 60, 103동 302호(충무공동, 진주 포레스트 부영)	2023.05.02.	자진폐업
인셀덤 예다움	경남 2021-제227호	이미경	경상남도 창원시 마산합포구 동서동로 18, 1615호(신포동2가)	2023.05.02.	자진폐업
비전	경남 2022-제122호	이미진	경상남도 김해시 가락로332번길 13, 108동 1201호(구산동, 한라비발디)	2023.05.02.	자진폐업
인셀덤	경남2022-제182호	전점연	경상남도 김해시 금관대로1134번길 16, 101동 101호 (외동, 쌍용 더 플래티넘 김해)	2023.05.02.	자진폐업
미체인셀덤	경남 2020-제159호	정주비	경상남도 김해시 진영읍 진영로218번길 13-2	2023.05.02.	자진폐업
인셀덤다운 대리점	경남 2021-제171호	조이	경상남도 양산시 변영로 435, 109동 103호(소주동, 소주휴먼시아)	2023.05.02.	자진폐업
들꽃대리점	경남 2021-제173호	최숙엽	경상남도 창원시 진해구 석동로73번길 12(석동)	2023.05.02.	자진폐업

2. 처리근거 : 「방문판매 등에 관한 법률」 제27조제2호, 제29조제3항 및 같은법 시행규칙 제20조

3. 문 의 처 : 우) 51154, 경상남도 창원시 의창구 중앙대로 300 경남도청 일자리경제과 ☎ 055-211-3354)

● 경상남도 공고 제2023-1037호

매장문화재 공고

1. 관련근거

- 「매장문화재 보호 및 조사에 관한 법률」 제22조
- 「매장문화재 보호 및 조사에 관한 법률 시행령」 제25조

2. 경상남도 함양군 함양읍 운림리 27-7 일원 등 4개소에서 출토된 매장문화재에 대하여 아래와 같이 공고하니 소유권 주장자는 90일 이내에 해당문화재의 소유자임을 증명하는 정당한 근거를 제시하여 주시기 바랍니다.

2023년 5월 18일

경 상 남 도 지 사

경 남 공 보

제2613호

2023. 5. 18.(목)

유적명 (발굴허가번호)	유물명 및 수량	조사지역	조사기간	조사기관	보 관 처
함양 운림리 27-7 일원 지중회사업부지 내 유적 (2021-1656)	기와편 등 59점	경남 함양군 함양읍 운림리 27-7 일원	2022. 9. 7.-2023. 3. 31	(재)경상 문화재 연구원	(재)경상 문화재 연구원
창원 남문동(428 일원) 야영장 시설 신축부지 내 유적 (2022-1826)	백자 저부편 등 23점	경남 창원시 진해구 남문동 428	2023. 1. 3.-2023. 3. 16	(재)두류 문화연구원	(재)두류 문화연구원
합천 방곡리(161번지 일원) 태양광발전시설 조성부지 내 유적 (2023-0138)	분청사기편 등 6점	경남 합천군 용주면 방곡리 161 외	2023. 2. 21-2023. 2. 27	(재)가야역사 문화연구원	(재)가야역사 문화연구원
김해 봉황동 (23-1번지 일원) 주차장 조성사업부지 내 유적 (2023-0369)	도기편 등 49점 (6박스)	경남 김해시 봉황동 23-1 일원	2023. 4. 6-2023. 4. 27	(재)가야역사 문화연구원	(재)가야역사 문화연구원

- 제 출 처

경상남도 창원시 의창구 중앙대로 300 경상남도 문화유산과

(☎ 055-211-4575~6/팩스 055-211-4559/담당자 이메일 : ksh7777@korea.kr)

알 림

● 창원시 고시 제2023-83호

**창원국가산업단지 개발사업[00부대 이전부지 개발사업] 실시계획 변경 승인 및
지형도면 고시**

창원시 공고 제2022-354호(2022.02.28.)로 준공인가 공고된 창원국가산업단지 개발사업 『00부대 이전부지 개발사업』에 대하여 「산업입지 및 개발에 관한 법률」 제17조, 제17조의2, 제19조의2 및 같은법 시행령 제23조의2 규정에 따라 실시계획 변경 승인 고시하고, 「토지이용규제 기본법」 제8조의 규정에 따라 지형도면을 고시합니다.

2023년 5월 18일

창 원 시 장

□ 창원국가산업단지 개발사업[00부대 이전부지 개발사업] 실시계획(변경)

1. 사업의 명칭(변경없음) : 창원국가산업단지 개발사업(00부대 이전부지 개발사업)

2. 사업시행자 성명·주소(변경없음)

가. 성 명 : 창 원 시 장

나. 주 소 : 창원시 성산구 중앙대로 151(용호동)

3. 사업의 목적 및 개요(변경없음)

가. 목 적 : 군부대 이전부지에 대해 적정 도시기반시설 확보와 주택용지 조성을 통한 도시발전 도모

나. 개 요 : 부지조성

- 955,965.1㎡(국가산업단지 구역외 7,230.2㎡ 포함)

4. 사업을 시행하고자 하는 위치 및 면적(변경없음)

가. 위 치 : 창원시 의창구 중동 794-1번지 일원

나. 면 적 : 955,965.1㎡(국가산업단지 구역외 7,230.2㎡ 포함)

5. 사업의 시행방법 및 시행기간(변경없음)

가. 시행방법 : 공영개발

나. 시행기간 : 2015. 8. 31. ~ 2022. 02. 28.(사업준공)

6. 토지이용계획(변경없음)

구 분		기정(㎡)	변경(㎡)	변경후(㎡)	구성비(%)	비고
합 계		955,965.1	-	955,965.1	100.0	국가산업단지구역외 (7,230.2㎡ 포함)
주 용 거 지	소 계	304,762.9	-	304,762.9	31.9	
	공 동 주 택 용 지	300,981.0	-	300,981.0	31.5	
	준 주 거 용 지	3,781.9	-	3,781.9	0.4	
상 업 용 지	소 계	50,874.0	-	50,874.0	5.3	
	상 업 용 지	50,874.0	-	50,874.0	5.3	
지 원 시 설 용 지	소 계	82,498.4	-	82,498.4	8.6	
	공 공 · 업 무 용 지	48,949.8	-	48,949.8	5.1	
	문 화 시 설 용 지	13,766.3	-	13,766.3	1.4	문화1
	종 교 시 설 용 지	6,374.1	-	6,374.1	0.7	종교4
	교 육 문 화 용 지	13,408.2	-	13,408.2	1.4	교육문화3
공 공 시 설 용 지	소 계	512,874.8	-	512,874.8	53.7	
	학 교 용 지	41,827.7	-	41,827.7	4.4	초1, 중1, 고1
	도 로	113,794.9	-	113,794.9	11.9	보행자도로 (336.4㎡)
	주 차 장	12,526.8	-	12,526.8	1.3	주차장 6
	공 원	193,919.4	-	193,919.4	20.3	근린3, 문화2
	녹 지	105,330.9	-	105,330.9	11.0	경관7
	하 천	22,437.9	-	22,437.9	2.4	
	배 수 지	6,535.0 (10,505.5㎡)	-	6,535.0 (10,505.5㎡)	0.7	사화근린공원 일부 중복결정(3,970.5㎡)
	저 류 시 설	16,502.2	-	16,502.2	1.7	2개소
존 치 시 설 (관 사) 용 지		4,955.0	-	4,955.0	0.5	

※ 배수지의 ()는 사화근린공원과 중복결정 면적을 포함한 전체면적임

※ 「창원도시관리계획[00부대 이전부지 지구단위계획] 결정(변경) 승인 및 지형도면고시, 창원시 고시

제2023-24호, 2023.02.28. 반영

7. 도시관리계획 결정에 대한 「국토의 계획 및 이용에 관한 법률 시행령」 제25조 제5항 각 호의 사항 (변경)

경 남 공 보

제2613호

2023. 5. 18.(목)

가. 용도지역 결정(변경) 조서(변경없음)

■ 창원시 용도지역 결정(변경) 총괄조서(변경없음)

용도지역	용도지역세분	면 적(m ²)			구성비 (%)	비고
		기 정	변 경	변 경 후		
합 계		969,510,000.0	-	969,510,000.0	100.0	
주거 지역	소 계	61,427,885.7	-	61,427,885.7	6.3	
	제1종전용주거지역	8,042,556.0	-	8,042,556.0	0.8	
	제2종전용주거지역	3,356,033.6	-	3,356,033.6	0.3	
	제1종일반주거지역	14,112,338.5	-	14,112,338.5	1.5	
	제2종일반주거지역	24,635,138.7	-	24,635,138.7	2.5	
	제3종일반주거지역	8,336,394.9	-	8,336,394.9	0.9	
	준주거지역	2,945,424.0	-	2,945,424.0	0.3	
상업 지역	소 계	10,467,426.0	-	10,467,426.0	1.1	
	중심상업지역	1,218,627.0	-	1,218,627.0	0.1	
	일반상업지역	8,128,886.0	-	8,128,886.0	0.8	
	근린상업지역	263,347.0	-	263,347.0	0.1	
	유통상업지역	856,566.0	-	856,566.0	0.1	
공업 지역	소 계	45,643,682.6	-	45,643,682.6	4.7	
	전용공업지역	-	-	-	-	
	일반공업지역	37,303,576.7	-	37,303,576.7	3.8	
	준공업지역	8,340,105.9	-	8,340,105.9	0.9	
녹지 지역	소 계	356,637,983.4	-	356,637,983.4	36.8	
	보전녹지지역	14,666,149.0	-	14,666,149.0	1.5	
	생산녹지지역	4,901,895.0	-	4,901,895.0	0.5	
	자연녹지지역	337,069,939.4	-	337,069,939.4	34.8	
관리 지역	소 계	96,734,820.7	-	96,734,820.7	10.0	
	보전관리지역	32,116,971.0	-	32,116,971.0	3.3	
	생산관리지역	21,959,112.7	-	21,959,112.7	2.3	
	계획관리지역	42,658,737.0	-	42,658,737.0	4.4	
농 립 지 역		172,034,278.3	-	172,034,278.3	17.7	
자연환경보전지역		105,407,918.0	-	105,407,918.0	10.9	
미 지정 지역		121,156,005.3	-	121,156,005.3	12.5	

※ 기정은 창원국가산업단지 재생계획 변경 및 재생시행계획 변경 승인, 지형도면 고시(창원시 고시 제2023-58호)임

경 남 공 보

제2613호

2023. 5. 18.(목)

■ 용도지역 결정(변경) 조서(변경없음)

용도지역	용도지역세분	면 적(m ²)			구성비 (%)	비 고
		기 정	변 경	변 경 후		
합 계		955,965.1	-	955,965.1	100	
주거 지역	소 계	541,650.4	-	541,650.4	56.7	
	제1종일반주거지역	22,669.4	-	22,669.4	2.4	
	제2종일반주거지역	72,554.0	-	72,554.0	7.6	
	제3종일반주거지역	368,100.1	-	368,100.1	38.5	
	준 주 거 지 역	78,326.9	-	78,326.9	8.2	
상업 지역	소 계	69,622.3	-	69,622.3	7.3	
	일반상업지역	69,622.3	-	69,622.3	7.3	
녹지 지역	소 계	344,692.4	-	344,692.4	36.0	
	자연녹지지역	344,692.4	-	344,692.4	36.0	

나. 용도지구 결정(변경) 조서(변경없음)

구분	도면표시 번호	지구명	지구의 세분	위 치	면적(m ²)	연장(m)	폭원(m)	최초 결정일	비 고
기정	52	창원00부대 이전부지	경관지구	의창구 중동 792 일원	69,622.3	-	-	창원시고시 제2015-43호 (2015.03.09)	

다. 도시계획시설 결정(변경) 조서(변경없음)

1) 도로(변경없음)

■ 도로 총괄표

유별	합 계			1 류			2 류			3 류			기타 (m ²)
	노선	연장 (m)	면적 (m ²)	노선	연장 (m)	면적 (m ²)	노선	연장 (m)	면적 (m ²)	노선	연장 (m)	면적 (m ²)	
합계	19	7,915 (6,078)	191,024.9 (113,794.9)	7	3,057 (2,696)	73,208.5 (64,143.5)	5	3,669 (2,193)	92,956.8 (24,791.8)	7	1,189	24,859.6	-
대로	2	2,993 (1,568)	88,839.1 (20,919.1)	-	-	-	1	2,270 (845)	70,241.0 (2,321.0)	1	723	18,598.1	-
중로	10	4,551 (4,250)	99,085.3 (90,640.3)	5	2,909 (2,608)	71,644.0 (63,199.0)	2	1,250	21,651.2	3	392	5,790.1	-
소로	7	371 (260)	3,100.5 (2,235.5)	2	148 (88)	1,564.5 (944.5)	2	149 (98)	1,064.6 (819.6)	3	74	471.4	-

※ ()는 사업지구 내 연장 및 면적

경 남 공 보

제2613호

2023. 5. 18.(목)

■ 도로 결정(변경) 조서

구분	지구명	규모				기능	연장 (m)	기 점	종 점	사용 형태	주요 경과지	최초 결정일	비고
		등급	류별	번호	폭원(m)								
기정	-	대로	2	8	30	보조간선 도로	2,270 (845)	대로 1-2	중로 2-7	일반 도로		건고제513호 (1985.11.23)	
기정	-	대로	3	49	26	보조간선 도로	723	대로 2-1	대로 2-8	일반 도로		창고제2015-193호 (2015.8.31)	
기정	-	중로	1	54	20	집산도로	169 (43)	대로 2-1	경관녹지 181	일반 도로		경고제2002-206호 (2002.08.14)	
기정	-	중로	1	55	20~28	보조간선 도로	1,494 (1,319)	대로 2-1	대로 2-8	일반 도로		경고제97-406호 (1998.1.7)	
기정	-	중로	1	90	23.5	집산도로	627	대로 3-49	중로 1-55	일반 도로		창고제2015-193호 (2015.8.31)	
기정	-	중로	1	95	23	집산도로	489	대로 3-49	중로 1-55	일반 도로		경고제2002-206호 (2002.8.14)	
기정	-	중로	1	96	20	집산도로	130	대로 2-8	중로 1-90	일반 도로		창고제2015-193호 (2015.8.31)	
기정	-	중로	2	130	17	국지도로	730	중로 1-95	중로 1-90	일반 도로		창고제2015-193호 (2015.8.31)	
기정	-	중로	2	131	17	집산도로	520	대로 3-49	대로 3-49	일반 도로		창고제2015-193호 (2015.8.31)	
기정	-	중로	3	43	14~21	국지도로	61	중로 1-55	경관녹지 181	일반 도로		창고제2015-193호 (2015.8.31)	
기정	-	중로	3	46	14	국지도로	241	대로 3-49	중로 1-96	일반 도로		창고제2015-193호 (2015.8.31)	
기정	-	중로	3	47	14	국지도로	90	대로 2-8	중로 2-131	일반 도로		창고제2015-193호 (2015.8.31)	
기정	의창구	소로	1	131	10	국지도로	123 (63)	중로 2-131	의창구 소로 2-413	일반 도로		창고제2015-193호 (2015.8.31)	
기정	의창구	소로	1	133	10	국지도로	25	중로 2-131	의창구 소로 2-415	일반 도로		창고제2015-193호 (2015.8.31)	
기정	의창구	소로	2	408	8	국지도로	51 (47)	중로 2-131	의창구 소로 2-407	일반 도로		창고제2015-193호 (2015.8.31)	
기정	의창구	소로	2	410	8	국지도로	98 (51)	중로 2-131	의창구 소로 2-409	일반 도로		창고제2015-193호 (2015.8.31)	
기정	의창구	소로	3	303	6	특수도로	21	중로 2-131	주차장 337	보행자 전용도로		창고제2015-193호 (2015.8.31)	
기정	의창구	소로	3	309	6	특수도로	31	의창구 소로 1-131	의창구 소로 3-410	보행자 전용도로		창고제2015-193호 (2015.8.31)	
기정	의창구	소로	3	479	6	국지도로	22	대로 3-49	의창구 소로 2-415	일반 도로		창고제2023-24호 (2023.2.28)	

※ ()는 사업지구내 연장임

경 남 공 보

제2613호

2023. 5. 18.(목)

2) 주차장(변경없음)

■ 주차장 결정(변경) 조서

구분	도면표시 번호	시설명	위 치	면 적(m ²)			최초결정일	비고
				기 정	변 경	변경후		
기정	337	노외주차장	의창구 중동 775-3일원	2,530.7 (2,396.6)	-	2,530.7 (2,396.6)	창고제2015-193호 (2015.8.31)	
기정	338	노외주차장	의창구 중동 779-2	2,336.8	-	2,336.8	창고제2015-193호 (2015.8.31)	
기정	339	노외주차장	의창구 중동 784-2	1,881.7	-	1,881.7	창고제2015-193호 (2015.8.31)	
기정	340	노외주차장	의창구 중동 794-3 일원	1,457.9	-	1,457.9	창고제2015-193호 (2015.8.31)	
기정	341	노외주차장	의창구 도계동 915-1	2,136.8	-	2,136.8	창고제2015-193호 (2015.8.31)	
기정	342	노외주차장	의창구 도계동 915-5	2,317.0	-	2,317.0	창고제2015-193호 (2015.8.31)	

※ ()는 사업지구내 면적임

3) 공원(변경없음)

■ 공원 결정(변경) 조서

구분	도면표시 번호	공원명	공원의 종류	위 치	면적(m ²)			최 초 결정일	비고
					기 정	변 경	변경후		
기정	2	사회공원	근린공원	의창구 사회동 산6-6 일원	1,433,422.7 (146,038.7)	-	1,433,422.7 (146,038.7)	건고제1964-1018호 (1964.8.6)	
기정	78	근린공원	근린공원	의창구 중동 793-3	18,287.2	-	18,287.2	창고제2015-193호 (2015.8.31)	
기정	79	근린공원	근린공원	의창구 중동 793-2	17,810.2	-	17,810.2	창고제2015-193호 (2015.8.31)	
기정	4	문화공원	문화공원	의창구 중동 793-1	9,161.7	-	9,161.7	창고제2015-193호 (2015.8.31)	
기정	5	중동2호 문화공원	문화공원	의창구 중동777 일원	3,778.8 (2,621.6)	-	3,778.8 (2,621.6)	창고제2015-193호 (2015.8.31)	

※ ()는 사업지구 내 면적임

4) 녹지(변경없음)

■ 녹지 결정(변경) 조서

구분	도면표시 번호	시 설 명	시설의 종류	위 치	면 적 (m ²)			최 초 결정일	비고
					기정	변경	변경후		
기정	181	경관녹지	경관녹지	의창구 도계동 915-8	80,279.8	-	80,279.8	창고제2015-193호 (2015.8.31)	
기정	182	경관녹지	경관녹지	의창구 중동 795-27	11,566.2	-	11,566.2	창고제2015-193호 (2015.8.31)	
기정	183	경관녹지	경관녹지	의창구 중동 795-21	5,241.5	-	5,241.5	창고제2015-193호 (2015.8.31)	
기정	184	경관녹지	경관녹지	의창구 중동 795-18	5,385.3	-	5,385.3	창고제2015-193호 (2015.8.31)	
기정	185	경관녹지	경관녹지	의창구 중동 795-9	200.9	-	200.9	창고제2015-193호 (2015.8.31)	

경 남 공 보

제2613호

2023. 5. 18.(목)

구분	도면표시 번호	시 설 명	시설의 종류	위 치	면 적 (㎡)			최 초 결정일	비고
					기 정	변 경	변 경 후		
기정	186	경관녹지	경관녹지	의창구 중구 795-15	1,093.0	-	1,093.0	참고제2015-193호 (2015.8.31)	
기정	247	경관녹지	경관녹지	의창구 중동 795-26	1,564.2	-	1,564.2	참고제2017-282호 (2017.11.30)	

5) 학교(변경없음)

■ 학교 결정(변경) 조서

구분	도면표시 번호	시 설 명	시 설 의 종 류	위 치	면 적 (㎡)			최 초 결정일	비고
					기 정	변 경	변 경 후		
기정	269	학교	고등학교	의창구 중동 787-2	13,837.2	-	13,837.2	참고제2015-193호 (2015.8.31)	
기정	270	학교	중 학 교	의창구 중동 791	13,884.4	-	13,884.4	참고제2015-193호 (2015.8.31)	
기정	271	학교	초등학교	의창구 중동 789	14,106.1	-	14,106.1	참고제2015-193호 (2015.8.31)	

6) 문화시설(변경없음)

■ 문화시설 결정(변경) 조서

구분	도면표시 번호	시 설 명	시 설 의 종 류	위 치	면 적 (㎡)			최 초 결정일	비고
					기 정	변 경	변 경 후		
기정	5	문화시설	문화시설	의창구 중동 787-1	13,766.3	-	13,766.3	참고제2015-193호 (2015.8.31)	

7) 하천(변경없음)

■ 하천 결정(변경) 조서

구분	도면표시 번호	시설명	시 설 의 종 류	위 치			연장 (m)	폭원 (m)	면적 (㎡)	최 초 결정일	비고
				기점	종점	주요 경과지					
기정	18	내동천	지방2급하천	의창구 중동 795-8	의창구 팔용동 518	-	4,945 (751)	15~50	176,138.9 (22,437.9)	경상남도고시 제1999-192호 (1999.8.30)	

주) ()는 사업지구 내 연장 및 면적임

8) 유수지(변경없음)

■ 유수지 결정(변경) 조서

구분	도면표시 번호	시 설 명	시 설 의 종 류	위 치	면 적 (㎡)			최 초 결정일	비고
					기 정	변 경	변 경 후		
기정	41	유수지	유수지 (저류시설)	의창구 중동 794-2	11,849.2	-	11,849.2	참고제2015-193호 (2015.8.31)	
기정	42	유수지	유수지 (저류시설)	의창구 도계동 915-2	4,653.0	-	4,653.0	참고제2015-193호 (2015.8.31)	

경 남 공 보

제2613호

2023. 5. 18.(목)

9) 수도공급설비(변경없음)

■ 수도공급설비 결정(변경) 조서

구분	도면표시 번호	시설명	위 치	면 적 (㎡)			최 초 결정일	비 고
				기정	변경	변경후		
기정	56	수도공급설비 (배수시설)	의창구 중동 794-9 일원	10,505.5	-	10,505.5	창고제2017-282호 (2017.11.30)	

라. 창원 00부대 이전부지 지구단위계획에 대한 도시관리계획 결정 조서(변경)

1) 지구단위계획구역 도시관리계획 결정(변경) 조서(변경없음)

■ 지구단위계획구역 결정(변경) 조서

도면표시 번호	구역명	위 치	면적(㎡)			비 고
			기정	변경	변경후	
214	창원 00부대이전부지 지구단위계획구역	창원시 의창구 중동 794-1번지 일원	953,882.1	-	953,882.1	

2) 용도지역 결정(변경) 조서(변경없음)

■ 용도지역 결정(변경) 조서

구 분	면 적(㎡)			구성비 (%)	비 고
	기 정	변 경	변 경 후		
합 계	953,882.1	-	953,882.1	100.0	
주 거 지 역	소 계	539,567.4	-	539,567.4	56.6
	제 1 종 일 반 주 거 지 역	20,586.4	-	20,586.4	2.2
	제 2 종 일 반 주 거 지 역	72,554.0	-	72,554.0	7.6
	제 3 종 일 반 주 거 지 역	368,100.1	-	368,100.1	38.6
	준 주 거 지 역	78,326.9	-	78,326.9	8.2
상 업 지 역	소 계	69,622.3	-	69,622.3	7.3
	일 반 상 업 지 역	69,622.3	-	69,622.3	7.3
녹 지 지 역	소 계	344,692.4	-	344,692.4	36.1
	자 연 녹 지 지 역	344,692.4	-	344,692.4	36.1

3) 용도지구 결정(변경) 조서(변경없음)

■ 용도지구 결정(변경) 조서

구분	도면표시 번호	지구명	지구의 세분	위 치	면적(㎡)	연장 (m)	폭원 (m)	최 초 결정일	비 고
기정	52	창원00부대 이전부지	경관지구	의창구 중동 792 일원	69,622.3	-	-	창원시고시 제2015-43호 (2015.03.09)	

경 남 공 보

제2613호

2023. 5. 18.(목)

4) 기반시설의 배치와 규모에 관한 도시관리계획 결정(변경) 조서(변경없음)

가) 도로(변경없음)

■ 도로 총괄표

유별	합 계			1 류			2 류			3 류			기타 (㎡)
	노선	연장 (m)	면적 (㎡)	노선	연장 (m)	면적 (㎡)	노선	연장 (m)	면적 (㎡)	노선	연장 (m)	면적 (㎡)	
합계	19	7,915 (6,078)	191,024.9 (113,794.9)	7	3,057 (2,696)	73,208.5 (64,143.5)	5	3,669 (2,193)	92,956.8 (24,791.8)	7	1,189	24,859.6	-
대로	2	2,993 (1,568)	88,839.1 (20,919.1)	-	-	-	1	2,270 (845)	70,241.0 (2,321.0)	1	723	18,598.1	-
중로	10	4,551 (4,250)	99,085.3 (90,640.3)	5	2,909 (2,608)	71,644.0 (63,199.0)	2	1,250	21,651.2	3	392	5,790.1	-
소로	7	371 (260)	3,100.5 (2,235.5)	2	148 (88)	1,564.5 (944.5)	2	149 (98)	1,064.6 (819.6)	3	74	471.4	-

※ ()는 사업지구 내 연장 및 면적

■ 도로 결정(변경) 조서

구분	지구명	규모				기능	연장 (m)	기 점	종 점	사용 형태	주요 경과지	최초 결정일	비고
		등급	류별	번호	폭원(m)								
기정	-	대로	2	8	30	보조간선 도로	2,270 (845)	대로 1-2	중로 2-7	일반 도로		건고제513호 (1985.11.23)	
기정	-	대로	3	49	26	보조간선 도로	723	대로 2-1	대로 2-8	일반 도로		창고제2015-193호 (2015.8.31)	
기정	-	중로	1	54	20	집산도로	169 (43)	대로 2-1	경관녹지 181	일반 도로		경고제2002-206호 (2002.08.14)	
기정	-	중로	1	55	20~28	보조간선 도로	1,494 (1,319)	대로 2-1	대로 2-8	일반 도로		경고제97-406호 (1998.1.7)	
기정	-	중로	1	90	23.5	집산도로	627	대로 3-49	중로 1-55	일반 도로		창고제2015-193호 (2015.8.31)	
기정	-	중로	1	95	23	집산도로	489	대로 3-49	중로 1-55	일반 도로		경고제2002-206호 (2002.8.14)	
기정	-	중로	1	96	20	집산도로	130	대로 2-8	중로 1-90	일반 도로		창고제2015-193호 (2015.8.31)	
기정	-	중로	2	130	17	국지도로	730	중로 1-95	중로 1-90	일반 도로		창고제2015-193호 (2015.8.31)	
기정	-	중로	2	131	17	집산도로	520	대로 3-49	대로 3-49	일반 도로		창고제2015-193호 (2015.8.31)	
기정	-	중로	3	43	14~21	국지도로	61	중로 1-55	경관녹지 181	일반 도로		창고제2015-193호 (2015.8.31)	
기정	-	중로	3	46	14	국지도로	241	대로 3-49	중로 1-96	일반 도로		창고제2015-193호 (2015.8.31)	
기정	-	중로	3	47	14	국지도로	90	대로 2-8	중로 2-131	일반 도로		창고제2015-193호 (2015.8.31)	
기정	의창구	소로	1	131	10	국지도로	123 (63)	중로 2-131	의창구 소로 2-413	일반 도로		창고제2015-193호 (2015.8.31)	
기정	의창구	소로	1	133	10	국지도로	25	중로 2-131	의창구 소로 2-415	일반 도로		창고제2015-193호 (2015.8.31)	
기정	의창구	소로	2	408	8	국지도로	51 (47)	중로 2-131	의창구 소로 2-407	일반 도로		창고제2015-193호 (2015.8.31)	

경 남 공 보

제2613호

2023. 5. 18.(목)

구분	지구명	규모				기능	연장 (m)	기 점	종 점	사용 형태	주요 경과지	최초 결정일	비고
		등급	류별	번호	폭원(m)								
기정	의창구	소로	2	410	8	국지도로	98 (51)	중로 2-131	의창구 소로 2-409	일반 도로		참고제2015-193호 (2015.8.31)	
기정	의창구	소로	3	303	6	특수도로	21	중로 2-131	주차장 337	보행자 전용도로		참고제2015-193호 (2015.8.31)	
기정	의창구	소로	3	309	6	특수도로	31	의창구 소로 1-131	의창구 소로 3-410	보행자 전용도로		참고제2015-193호 (2015.8.31)	
기정	의창구	소로	3	479	6	국지도로	22	대로 3-49	의창구 소로 2-415	일반 도로		참고제2023-24호 (2023.2.28)	

※ ()는 사업지구내 연장임

나) 주차장(변경없음)

■ 주차장 결정(변경) 조서

구분	도면표시 번호	시설명	위 치	면 적(m ²)			최초결정일	비고
				기 정	변 경	변경후		
기정	337	노외주차장	의창구 중동 775-3일원	2,530.7 (2,396.6)	-	2,530.7 (2,396.6)	참고제2015-193호 (2015.8.31)	
기정	338	노외주차장	의창구 중동 779-2	2,336.8	-	2,336.8	참고제2015-193호 (2015.8.31)	
기정	339	노외주차장	의창구 중동 784-2	1,881.7	-	1,881.7	참고제2015-193호 (2015.8.31)	
기정	340	노외주차장	의창구 중동 794-3 일원	1,457.9	-	1,457.9	참고제2015-193호 (2015.8.31)	
기정	341	노외주차장	의창구 도계동 915-1	2,136.8	-	2,136.8	참고제2015-193호 (2015.8.31)	
기정	342	노외주차장	의창구 도계동 915-5	2,317.0	-	2,317.0	참고제2015-193호 (2015.8.31)	

※ ()는 사업지구내 면적임

다) 공원(변경없음)

■ 공원 결정(변경) 조서

구분	도면표시 번호	공원명	공원의 종류	위 치	면적(m ²)			최 초 결정일	비고
					기 정	변 경	변경후		
기정	2	사화공원	근린공원	의창구 사화동 산6-6 일원	1,433,422.7 (146,038.7)	-	1,433,422.7 (146,038.7)	건고제1964-1018호 (1964.8.6)	
기정	78	근린공원	근린공원	의창구 중동 793-3	18,287.2	-	18,287.2	참고제2015-193호 (2015.8.31)	
기정	79	근린공원	근린공원	의창구 중동 793-2	17,810.2	-	17,810.2	참고제2015-193호 (2015.8.31)	
기정	4	문화공원	문화공원	의창구 중동 793-1	9,161.7	-	9,161.7	참고제2015-193호 (2015.8.31)	
기정	5	중동2호 문화공원	문화공원	의창구 중동777 일원	3,778.8 (2,621.6)	-	3,778.8 (2,621.6)	참고제2015-193호 (2015.8.31)	

※ ()는 사업지구 내 면적임

경 남 공 보

제2613호

2023. 5. 18.(목)

라) 녹지(변경없음)

■ 녹지 결정(변경) 조서

구분	도면표시 번호	시설명	시설의 종류	위 치	면 적 (㎡)			최 초 결정일	비고
					기정	변경	변경후		
기정	181	경관녹지	경관녹지	의창구 도계동 915-8	80,279.8	-	80,279.8	참고제2015-193호 (2015.8.31)	
기정	182	경관녹지	경관녹지	의창구 중동 795-27	11,566.2	-	11,566.2	참고제2015-193호 (2015.8.31)	
기정	183	경관녹지	경관녹지	의창구 중동 795-21	5,241.5	-	5,241.5	참고제2015-193호 (2015.8.31)	
기정	184	경관녹지	경관녹지	의창구 중동 795-18	5,385.3	-	5,385.3	참고제2015-193호 (2015.8.31)	
기정	185	경관녹지	경관녹지	의창구 중동 795-9	200.9	-	200.9	참고제2015-193호 (2015.8.31)	
기정	186	경관녹지	경관녹지	의창구 중구 795-15	1,093.0	-	1,093.0	참고제2015-193호 (2015.8.31)	
기정	247	경관녹지	경관녹지	의창구 중동 795-26	1,564.2	-	1,564.2	참고제2017-282호 (2017.11.30)	

마) 학교(변경없음)

■ 학교 결정(변경) 조서

구분	도면표시 번호	시 설 명	시 설 의 종 류	위 치	면 적 (㎡)			최 초 결정일	비고
					기 정	변경	변경후		
기정	269	학교	고등학교	의창구 중동 787-2	13,837.2	-	13,837.2	참고제2015-193호 (2015.8.31)	
기정	270	학교	중 학 교	의창구 중동 791	13,884.4	-	13,884.4	참고제2015-193호 (2015.8.31)	
기정	271	학교	초등학교	의창구 중동 789	14,106.1	-	14,106.1	참고제2015-193호 (2015.8.31)	

바) 문화시설(변경없음)

■ 문화시설 결정(변경) 조서

구분	도면표시 번호	시 설 명	시 설 의 종 류	위 치	면 적 (㎡)			최 초 결정일	비고
					기 정	변경	변경후		
기정	5	문화시설	문화시설	의창구 중동 787-1	13,766.3	-	13,766.3	참고제2015-193호 (2015.8.31)	

사) 하천(변경없음)

■ 하천 결정(변경) 조서

구분	도면표 시번호	시설명	시 설 의 종 류	위 치			연장 (m)	폭원 (m)	면적 (㎡)	최 초 결정일	비고
				기점	종점	주요 경과지					
기정	18	내동천	지방2급하천	의창구 중동 795-8	의창구 팔용동 518	-	4,945 (751)	15~50	176,138.9 (22,437.9)	경상남도고시 제1999-192호 (1999.8.30)	

주) ()는 사업지구 내 연장 및 면적임

경 남 공 보

제2613호

2023. 5. 18.(목)

아) 유수지(변경없음)

■ 유수지 결정(변경) 조서

구분	도면표시 번호	시 설 명	시 설 의 종 류	위 치	면 적 (㎡)			최 초 결정일	비 고
					기 정	변 경	변 경 후		
기정	41	유수지	유수지 (저류시설)	의창구 중동 794-2	11,849.2	-	11,849.2	창고제2015-193호 (2015.8.31)	
기정	42	유수지	유수지 (저류시설)	의창구 도계동 915-2	4,653.0	-	4,653.0	창고제2015-193호 (2015.8.31)	

자) 수도공급설비(변경없음)

■ 수도공급설비 결정(변경) 조서

구분	도면표시 번호	시설명	위 치	면 적 (㎡)			최 초 결정일	비 고
				기 정	변 경	변 경 후		
기정	56	수도공급설비 (배수시설)	의창구 중동 794-9 일원	10,505.5	-	10,505.5	창고제2017-282호 (2017.11.30)	

5) 가구 및 획지의 규모와 구성에 관한 도시관리계획 결정(변경) 조서(변경)

■ 공동주택용지(변경없음)

도면 번호	가구 번호	면적 (㎡)	획 지			비 고
			번호	위 치	면적(㎡)	
4	공동1	90,960.0	1	중동 790	90,960.0	
	공동2	51,794.0	1	중동 785	51,794.0	
	공동3	70,241.0	1	중동 786	70,241.0	
	공동4	87,986.0	1	중동 788	87,986.0	
	공동5	4,955.0	1	중동 794-4	4,955.0	

■ 준주거용지(변경없음)

도면 번호	가구 번호	면적 (㎡)	획 지			비 고
			번호	위 치	면적(㎡)	
4	준주거1	1,706.8	소계	-	1,706.8	
			1	중동 776-6	427.2	
			2	중동 776-5	426.9	
			3	중동 775-4	426.9	
			4	중동 775-3	425.8	

경 남 공 보

제2613호

2023. 5. 18.(목)

도면 번호	가구 번호	면적 (㎡)	획 지			비 고
			번호	위 치	면적(㎡)	
4	준주거2	1,451.7	소계	-	1,451.7	
			1	중동 778-4	411.5	
			2	중동 778-1	320.0	
			3	중동 778-2	403.1	
			4	중동 778-3	317.1	
준주거3	623.4	소계	-	623.4		
		1	도계동 465-12	623.4		

■ 상업용지(변경없음)

도면 번호	가구 번호	면적 (㎡)	획 지			비 고
			번호	위 치	면적(㎡)	
4	상업1	34,339.0	1	중동 792	34,339.0	
	상업2	16,535.0	1	중동 784-1	16,535.0	

■ 공공·업무용지(변경)

▷ 결정(변경) 조서

도면 번호	가구 번호	면적 (㎡)	획 지			비 고
			번호	위 치	면적(㎡)	
4	공공·업무1	3,681.8	1	중동 776-1	3,681.8	
	공공·업무2	7,221.8	1	중동 783 일원	7,221.8	대지분할가능선 변경(추가)
	공공·업무3	15,423.3	1	중동 782	10,465.0	
			2	중동 782-1	4,958.3	
	공공·업무4	17,635.9	1	중동 781	17,635.9	
	공공·업무5	4,987.0	1	중동 780	4,987.0	

▷ 결정(변경) 사유서

도면표시 번호	위 치	변경내용	결정(변경) 사유
4	중동 783 일원	<ul style="list-style-type: none"> ● 공공·업무2 - 대지분할가능선 변경(추가) 	<ul style="list-style-type: none"> ● 대지분할가능선 변경으로 시장수요 및 여건변화에 따른 융통성 확보와 효율적 토지이용 도모

경 남 공 보

제2613호

2023. 5. 18.(목)

■ 문화시설용지(변경없음)

도면 번호	가구 번호	면적 (㎡)	획 지			비 고
			번호	위 치	면적(㎡)	
4	문화1	13,766.3	1	중동 787-1	13,766.3	

■ 교육문화용지(변경없음)

도면 번호	가구 번호	면적 (㎡)	획 지			비 고
			번호	위 치	면적(㎡)	
4	교육문화1	1,535.5	1	중동 794-7 일원	1,535.5	
	교육문화2	5,026.5	2	중동 794-1	5,026.5	
	교육문화3	6,846.2	3	도계동 915-4	6,846.2	

■ 종교시설용지(변경없음)

도면 번호	가구 번호	면적 (㎡)	획 지			비 고
			번호	위 치	면적(㎡)	
4	종교1	1,592.1	1	중동 779-1	1,592.1	
	종교2	1,605.1	1	중동 794-6	1,605.1	
	종교3	1,576.9	1	도계동 1915-3	1,576.9	
	종교4	1,600.0	1	도계동 915-6	1,600.0	

■ 학교용지(변경없음)

도면 번호	가구 번호	면적 (㎡)	획 지			비 고
			번호	위 치	면적(㎡)	
4	학교1	13,837.2	1	중동 787-2 일원	13,837.2	
	학교2	13,884.4	1	중동 791 일원	13,884.4	
	학교3	14,106.1	1	중동 789 일원	14,106.1	

■ 주차장용지(변경없음)

도면 번호	가구 번호	면적 (㎡)	획 지			비 고
			번호	위 치	면적(㎡)	
4	주차1	2,530.7 (2,396.6)	1	중동 775-3 일원	2,530.7 (2,396.6)	
	주차2	2,336.8	1	중동 779-2	2,336.8	
	주차3	1,881.7	1	중동 784-2	1,881.7	
	주차4	1,457.9	1	중동 794-3 일원	1,457.9	
	주차5	2,136.8	1	도계동 915-1	2,136.8	
	주차6	2,317.0	1	도계동 915-5	2,317.0	

경 남 공 보

제2613호

2023. 5. 18.(목)

6) 건축물에 대한 용도·건폐율·용적률·높이·배치·형태·색채·건축선 등에 관한 도시관리계획 결정(변경) 조서(변경없음)

■ 공동주택용지(변경없음)

도면번호	위 치	구 분	계 획 내 용	
5	공동 1~4	건축물 용 도	허용용도	<ul style="list-style-type: none"> • 「건축법 시행령」 별표1 제2호의 공동주택 중 아파트 • 「주택법」 및 「주택건설기준 등에 관한 규정」에 의한 부대복리시설
			불허용도	• 허용용도 이외의 용도
		건축물 규 모	건 폐 율	• 20% 이하
			용 적 률	• 250% 이하
			최고높이	• 제한없음
		배 치	• 지구단위계획 시행지침 참조	
		형 태	• 지구단위계획 시행지침 참조	
		색 채	• 지구단위계획 시행지침 참조	
	건 축 선	<ul style="list-style-type: none"> • 종로 1-55호선변 대지경계선으로부터 10m 건축한계선 • 기타 도로변 및 학교변 대지경계선으로부터 6m 건축한계선 • 기타 대지경계선으로부터 3m 건축한계선 		
	공동 5	건축물 용 도	허용용도	• 「건축법 시행령」 별표1 제23호 교정 및 군사시설 중 국방·군사시설(관사)
			불허용도	• 허용용도 이외의 용도
		건축물 규 모	건 폐 율	• 20% 이하
			용 적 률	• 100% 이하
			최고높이	• 4층 이하
배 치		• 지구단위계획 시행지침 참조		
형 태		• 지구단위계획 시행지침 참조		
색 채	• 지구단위계획 시행지침 참조			

■ 준주거용지(변경없음)

도면번호	위 치	구 분	계 획 내 용	
5	준주거 1~3	건축물 용 도	도면표시	B
			허용용도	<ul style="list-style-type: none"> • 「건축법 시행령」 별표1 제3호의 제1종 근린생활시설 • 「건축법 시행령」 별표1 제4호의 제2종 근린생활시설(단란주점, 안마미술소, 옥외철타이 설치된 골프연습장 제외) • 「건축법 시행령」 별표1 제5호의 문화 및 집회시설 중 공연장, 전시장 • 「건축법 시행령」 별표1 제6호의 종교시설(불안당 제외) • 「건축법 시행령」 별표1 제9호의 의료시설 중 병원(정신병원 제외) • 「건축법 시행령」 별표1 제10호의 교육연구시설 중 유치원, 학원, 도서관 • 「건축법 시행령」 별표1 제11호의 노유자시설 중 아동관련 시설, 노인복지시설 • 「건축법 시행령」 별표1 제20호의 자동차 관련 시설 중 주차장, 세차장
		불허용도	• 허용용도 이외의 용도	
		건축물 규 모	건 폐 율	• 60% 이하
			용 적 률	• 400% 이하
			최고높이	• 7층 이하

경 남 공 보

제2613호

2023. 5. 18.(목)

도면번호	위 치	구 분	계 획 내 용
		배 치	<ul style="list-style-type: none"> • 지구단위계획 시행지침 참조
		형 태	<ul style="list-style-type: none"> • 지구단위계획 시행지침 참조
		색 채	<ul style="list-style-type: none"> • 지구단위계획 시행지침 참조
		건 축 선	<ul style="list-style-type: none"> • 일반도로 중 중로변 대지경계선으로부터 3m 건축한계선 • 일반도로 중 소로변 대지경계선으로부터 1m 건축한계선

■ 상업용지(변경없음)

도면번호	위 치	구 분	계 획 내 용		
5	상업1	건축물 용 도	도면표시	C	
			허용용도	<ul style="list-style-type: none"> • 「건축법 시행령」 별표1 제3호의 제1종 근린생활시설(1층 및 지상에 노출된 지하층의 경우 건축자재소매점 제외, 굴뚝이 설치된 목욕장 제외) • 「건축법 시행령」 별표1 제4호의 제2종 근린생활시설(단란주점, 안마시술소, 옥외철타이 설치된 골프연습장 제외) • 「건축법 시행령」 별표1 제5호의 문화 및 집회시설 중 공연장, 전시장 • 「건축법 시행령」 별표1 제7호의 판매시설 • 「건축법 시행령」 별표1 제9호의 의료시설 중 병원(정신병원 제외) • 「건축법 시행령」 별표1 제10호의 교육연구시설 중 유치원, 학원 • 「건축법 시행령」 별표1 제13호의 운동시설(옥외철타이 설치된 골프연습장 제외) • 「건축법 시행령」 별표1 제14호의 업무시설(오피스텔 제외) • 「건축법 시행령」 별표1 제15호의 숙박시설 중 관광숙박시설 	
		불허용도	<ul style="list-style-type: none"> • 허용용도 이외의 용도 		
		건축물 규 모	건 폐 율	<ul style="list-style-type: none"> • 70% 이하 	
			용 적 륜	<ul style="list-style-type: none"> • 600% 이하 	
			최고높이	<ul style="list-style-type: none"> • 10층 이하 	
			최저높이	<ul style="list-style-type: none"> • 12m(4층) 이상 	
				배 치	<ul style="list-style-type: none"> • 지구단위계획 시행지침 참조
				형 태	<ul style="list-style-type: none"> • 지구단위계획 시행지침 참조
				색 채	<ul style="list-style-type: none"> • 지구단위계획 시행지침 참조
			건 축 선	<ul style="list-style-type: none"> • 대지경계선으로부터 3m 건축한계선 	
	상업2	건축물 용 도	허용용도	<ul style="list-style-type: none"> • 「건축법 시행령」 별표1 제3호의 제1종 근린생활시설(1층 및 지상에 노출된 지하층의 경우 건축자재소매점 제외, 굴뚝이 설치된 목욕장 제외) • 「건축법 시행령」 별표1 제4호의 제2종 근린생활시설(단란주점, 안마시술소, 옥외철타이 설치된 골프연습장 제외) • 「건축법 시행령」 별표1 제5호의 문화 및 집회시설 중 공연장, 전시장 • 「건축법 시행령」 별표1 제7호의 판매시설 • 「건축법 시행령」 별표1 제9호의 의료시설 중 병원(정신병원 제외) • 「건축법 시행령」 별표1 제10호의 교육연구시설 중 유치원, 학원 • 「건축법 시행령」 별표1 제13호의 운동시설(옥외철타이 설치된 골프연습장 제외) • 「건축법 시행령」 별표1 제14호의 업무시설 • 「건축법 시행령」 별표1 제15호의 숙박시설 중 관광숙박시설 	
			불허용도	<ul style="list-style-type: none"> • 허용용도 이외의 용도 	
		건축물 규 모	건 폐 율	<ul style="list-style-type: none"> • 60% 이하 	
			용 적 륜	<ul style="list-style-type: none"> • 800% 이하 	
			최고높이	<ul style="list-style-type: none"> • 제한없음 	
			최저높이	<ul style="list-style-type: none"> • 12m(4층) 이상 	

경 남 공 보

제2613호

2023. 5. 18.(목)

도면번호	위 치	구 분	계 획 내 용
		배 치	• 지구단위계획 시행지침 참조
		형 태	• 지구단위계획 시행지침 참조
		색 체	• 지구단위계획 시행지침 참조
		건 축 선	• 일반도로변 대지경계선으로부터 3m 건축한계선

■ 공공·업무용지(변경없음)

도면번호	위 치	구 분	계 획 내 용			
5	공공· 업무 1~3	건축물 용 도	도면표시	D		
			허용용도	<ul style="list-style-type: none"> • 「건축법 시행령」 별표1 제3,4호의 제1,2종 근린생활시설(철타미 있는 옥외골프장, 단란주점, 안마시술소, 노래연습장, 고시원 제외) • 「건축법 시행령」 별표1 제5호의 문화 및 집회시설 중 공연장, 집회장, 전시장 • 「건축법 시행령」 별표1 제10호의 교육연구시설 • 「건축법 시행령」 별표1 제14호의 업무시설(오피스텔 제외) • 「건축법 시행령」 별표1 제24호의 방송·통신시설 ※ 근린생활시설은 연면적의 25%이하로 설치하여야 함 		
				권장 용도	기정	<ul style="list-style-type: none"> • 「건축법 시행령」 별표1 제5호의 문화 및 집회시설 중 전시장 • 「건축법 시행령」 별표1 제10호의 교육연구시설(직업훈련소, 학원, 교습소 제외) • 「건축법 시행령」 별표1 제14호의 업무시설 중 공공업무시설 • 「건축법 시행령」 별표1 제14호의 업무시설 중 일반업무시설에서 출판사, 신문사로서 제1종 근린생활시설 및 제2종 근린생활시설에 해당하지 않는 것 • 「건축법 시행령」 별표1 제24호 방송통신시설 ※ 권장용도로 쓰이는 바닥면적의 합계가 연면적의 20%이상을 확보하여야 함
			불허용도		• 허용용도 이외의 용도	
			건축물 규 모	건 폐 율	• 60% 이하	
				용 적 륜	• 400% 이하	
				최고높이	• 10층 이하	
			배 치		• 지구단위계획 시행지침 참조	
			형 태		• 지구단위계획 시행지침 참조	
			색 체		• 지구단위계획 시행지침 참조	
		건 축 선		<ul style="list-style-type: none"> • 일반도로 중 대로, 중로변 대지경계선으로부터 3m 건축한계선 • 일반도로 중 소로변 대지경계선으로부터 1m 건축한계선 		
		공공· 업무 4~5	건축물 용 도	도면표시	D	
				허용용도	<ul style="list-style-type: none"> • 「건축법 시행령」 별표1 제3,4호의 제1,2종 근린생활시설(철타미 있는 옥외골프장, 단란주점, 안마시술소, 노래연습장, 고시원 제외) • 「건축법 시행령」 별표1 제5호의 문화 및 집회시설 중 공연장, 집회장, 전시장 • 「건축법 시행령」 별표1 제10호의 교육연구시설 • 「건축법 시행령」 별표1 제14호의 업무시설(오피스텔 제외) • 「건축법 시행령」 별표1 제24호의 방송·통신시설 ※ 근린생활시설은 연면적의 25%이하로 설치하여야 함 	
					불허용도	
				건축물		건 폐 율

경 남 공 보

제2613호

2023. 5. 18.(목)

도면번호	위치	구 분	계 획 내 용	
		규 모	용 적 륜	• 400% 이하
			최고높이	• 10층 이하
		배 치	• 지구단위계획 시행지침 참조	
		형 태	• 지구단위계획 시행지침 참조	
		색 채	• 지구단위계획 시행지침 참조	
		건 축 선	• 일반도로 중 대로, 중로변 대지경계선으로부터 3m 건축한계선 • 일반도로 중 소로변 대지경계선으로부터 1m 건축한계선	

■ 문화시설용지(변경없음)

도면번호	위치	구 분	계 획 내 용	
5	문화1	건축물 용 도	도면표시	E1
			허용용도	• 「도시·군계획시설의 결정·구조 및 설치 기준에 관한 규칙」 제96조에 따른 문화시설
			권장용도	• 「문화예술진흥법 시행령」 별표1에 따른 도서시설, 지역문화복지시설 중 청소년활동시설
			불허용도	• 허용용도 이외의 용도
		건축물 규 모	건 폐 율	• 60% 이하
			용 적 륜	• 220% 이하
			최고높이	• 5층 이하
		배 치	• 지구단위계획 시행지침 참조	
		형 태	• 지구단위계획 시행지침 참조	
		색 채	• 지구단위계획 시행지침 참조	
		건 축 선	• 서측과 북측 대지경계선으로부터 5m 건축한계선	

■ 교육문화용지(변경없음)

도면번호	위치	구 분	계 획 내 용	
5	교육 문화 1~3	건축물 용 도	도면표시	교육문화용지
			허용용도	• 「도시·군계획시설의 결정·구조 및 설치 기준에 관한 규칙」 제96조에 따른 문화시설 • 「건축법 시행령」 별표1 제10호의 교육연구시설 중 유치원 • 「건축법 시행령」 별표1 제11호의 노유자시설
			불허용도	• 허용용도 이외의 용도
		건축물 규 모	건 폐 율	• 60% 이하
			용 적 륜	• 200% 이하
			최고높이	• 4층 이하
		배 치	• 지구단위계획 시행지침 참조	
		형 태	• 지구단위계획 시행지침 참조	
		색 채	• 지구단위계획 시행지침 참조	
		건 축 선	• 일반도로변 대지경계선으로부터 3m 건축한계선	

경 남 공 보

제2613호

2023. 5. 18.(목)

■ 종교시설용지(변경없음)

도면번호	위 치	구 분	계 획 내 용	
5	종교 1~4	건축물 용 도	허용용도	<ul style="list-style-type: none"> • 「건축법 시행령」 별표1 제4호의 제2종근린생활시설 중 종교집회장 • 「건축법 시행령」 별표1 제6호의 종교시설
			불허용도	• 허용용도 이외의 용도
		건축물 규 모	건 폐 율	• 60% 이하
			용 적 륜	• 200% 이하
			최고높이	• 20m 이하 (건축물에 한함)
		배 치	• 지구단위계획 시행지침 참조	
		형 태	• 지구단위계획 시행지침 참조	
		색 채	• 지구단위계획 시행지침 참조	
		건 축 선	<ul style="list-style-type: none"> • 일반도로 중 중로변 대지경계선으로부터 3m 건축한계선 • 일반도로 중 소로변 대지경계선으로부터 1m 건축한계선 	

■ 학교용지(변경없음)

도면번호	위 치	구 분	계 획 내 용	
5	학교 1~3	건축물 용 도	허용용도	• 「건축법 시행령」 별표1 제10호의 교육연구시설 중 학교 및 그 부대시설
			불허용도	• 허용용도 이외의 용도
		건축물 규 모	건 폐 율	• 60% 이하
			용 적 륜	• 220% 이하
			최고높이	• 5층 이하
		배 치	• 지구단위계획 시행지침 참조	
		형 태	• 지구단위계획 시행지침 참조	
		색 채	• 지구단위계획 시행지침 참조	
		건 축 선	• 일반도로변 대지경계선으로부터 5m 건축한계선	

■ 주차장용지(변경없음)

도면번호	위 치	구 분	계 획 내 용	
5	주차 1~2	건축물 용 도	도면표시	H
			허용용도	• 「주차장법」 및 「창원시 주차장 설치 및 관리 조례」에 의한 노외주차장인 주차전용건축물 및 부속용도
			불허용도	• 허용용도 이외의 용도
		건축물 규 모	건폐율	• 90% 이하
			용적률	• 400% 이하
			최고높이	• 6층 이하
		배 치	• 지구단위계획 시행지침 참조	
		형 태	• 지구단위계획 시행지침 참조	
		색 채	• 지구단위계획 시행지침 참조	

경 남 공 보

제2613호

2023. 5. 18.(목)

도면번호	위 치	구 분	계 획 내 용	
	주차 3	건 축 선		<ul style="list-style-type: none"> • 일반도로 중 대로, 중로변 대지경계선으로부터 3m 건축한계선 • 일반도로 중 소로변 대지경계선으로부터 1m 건축한계선
		건축물 용 도	도면표시	H
			허용용도	• 「주차장법」 및 「창원시 주차장 설치 및 관리 조례」에 의한 노외주차장인 주차전용건축물 및 부속용도
			불허용도	• 허용용도 이외의 용도
		건축물 규 모	건폐율	• 90% 이하
			용적률	• 700% 이하
			최고높이	• 10층 이하
		배 치	• 지구단위계획 시행지침 참조	
		형 태	• 지구단위계획 시행지침 참조	
		색 채	• 지구단위계획 시행지침 참조	
	건 축 선		<ul style="list-style-type: none"> • 일반도로 중 대로, 중로변 대지경계선으로부터 3m 건축한계선 • 일반도로 중 소로변 대지경계선으로부터 1m 건축한계선 	
	주차 4~6	건축물 용 도	도면표시	H
			허용용도	• 「주차장법」 및 「창원시 주차장 설치 및 관리 조례」에 의한 노외주차장 및 부대시설
			불허용도	<ul style="list-style-type: none"> • 허용용도 이외의 용도 • 주차전용건축물
		건축물 규 모	건폐율	• 20% 이하
용적률			• 40% 이하	
최고높이			• 2층 이하	
배 치		• 지구단위계획 시행지침 참조		
형 태		• 지구단위계획 시행지침 참조		
색 채	• 지구단위계획 시행지침 참조			
건 축 선		<ul style="list-style-type: none"> • 일반도로 중 대로, 중로변 대지경계선으로부터 3m 건축한계선 • 일반도로 중 소로변 대지경계선으로부터 1m 건축한계선 		

8. 개발되는 토지 또는 시설물의 관리처분에 관한 계획서 (변경)

구 분	면 적(㎡)	관리처분계획	비 고
합 계	955,965.1	-	
주거 용지	소계	304,762.9	-
	공동주택용지	300,981.0	
	공동1	90,960	양도(대물변제)
	공동2	51,794	양도(대물변제)
	공동3	70,241	양도(대물변제)
	공동4	87,986	양도(대물변제)
	준주거용지	3,781.9	
	준주거1	1,706.8	양도(대물변제)
	준주거2	1,451.7	양도(대물변제)
준주거3	623.4	분양	

경 남 공 보

제2613호

2023. 5. 18.(목)

	구 분	면 적(㎡)	관리처분계획	비 고	
상업 용지	소계	50,874.0	-		
	상업용지	50,874.0			
	상업1	34,339.0	양도(대물변제)		
	상업2	16,535.0	양도(대물변제)		
지원 시설 용지	소계	82,498.4	-		
	공공업무용지	48,949.8			
	공공업무1	3,681.8	분양		
	공공업무2	7,221.8	분양		
	공공업무3	15,423.3	분양		
	공공업무4	17,635.9	기정 변경	창원시 귀속 및 분양 분양	분양면적10,207㎡ 분양면적17,635.9㎡
	공공업무5	4,987.0	창원시 귀속		
	문화시설용지	13,766.3	분양		
	종교시설용지	6,374.1			
	종교1	1,592.1	분양		
	종교2	1,605.1	분양		
	종교3	1,576.9	분양		
	종교4	1,600.0	분양		
	교육문화시설용지	13,408.2			
	교육문화1	1,535.5	분양		
	교육문화2	5,026.5	창원시 귀속 및 분양	분양면적3,482.6㎡	
교육문화3	6,846.2	분양			
공공 시설 용지	소 계	512,874.8	-		
	학교용지	41,827.7			
	학교1	13,837.2	양도		
	학교2	13,884.4	양도		
	학교3	14,106.1	양도		
	도로	113,794.9	창원시 무상귀속		
	주차장	12,526.8			
	주차1	2,396.6	분양		
	주차2	2,336.8	분양		
	주차3	1,881.7	분양		
	주차4	1,457.9	창원시 귀속		
주차5	2,136.8	창원시 귀속			
주차6	2,317.0	창원시 귀속			

구 분	면 적(㎡)	관리처분계획	비 고
공원	193,919.4	창원시 무상귀속	
녹지	105,330.9	창원시 무상귀속	
하천	22,437.9	경상남도 무상귀속	
저류시설	16,502.2	창원시 무상귀속	-
배수지	6,535.0 (10,505.5㎡)	창원시 무상귀속	-
존치시설(관사)용지	4,955.0	국방부 관리	존치시설

※ 배수지의 ()는 사회근린공원과 중복결정 면적을 포함한 전체면적임

※ 「창원도시관리계획[00부대 이전부지 지구단위계획] 결정(변경) 승인 및 지형도면고시, 창원시 고시 제2023-24호, 2023. 02. 28.」 반영

9. 00부대 이전부지 지구단위계획 시행지침(변경)

○ 기정

제4장 공공·업무용지

제5절 차량 진출입 및 주차 등에 관한 사항

제55조 (차량출입구)

- ① 차량출입구는 교통영향평가에서의 지정한 차량진출입 불허구간에는 설치할 수 없으며, 차량진출입불허구간 외의 구간에만 설치할 수 있다.

○ 변경

제4장 공공·업무용지

제5절 차량 진출입 및 주차 등에 관한 사항

제55조 (차량출입구)

- ① 차량출입구는 교통영향평가에서의 지정한 차량진출입 불허구간에는 설치할 수 없으며, 차량진출입불허구간 외의 구간에만 설치할 수 있다. (단, 「도로교통법」 제2조제22호에 따른 긴급자동차는 제외한다.)(신설)

10. 공원 조성계획 결정 조서(변경없음)

11. 수용·사용할 토지·건축물 기타 물건이나 권리가 있는 경우 그 세목과 그 소유자 및 「공익사업을 위한 토지 등의 취득 및 보상에 관한 법률」 제2조 제5호의 규정에 의한 관계인의 성명·주소 : 생략

12. 관계도서의 열람방법

- 관계도서는 창원시 도시계획과, 도시개발사업소 개발사업과, 창원소방본부 소방정책과에 두고 이해관계인에게 보입니다. (관계도서 게재생략)

● **창원시 고시 제2023-84호**

창원도시관리계획(도로, 귀산지구 지구단위계획) 결정(경미한 변경) 및 지형도면 고시

창원도시관리계획(도로, 귀산지구 지구단위계획) 결정(경미한 변경) 사항에 대하여 「국토의 계획 및 이용에 관한 법률」 제30조·제32조·제50조 및 같은 법 시행령 제25조·제27조와 「토지이용규제기본법」 제8조 및 같은법 시행령 제7조에 따라 아래와 같이 창원도시관리계획(도로, 귀산지구 지구단위계획) 결정(경미한 변경) 및 지형도면 고시합니다.

2023년 5월 18일

창 원 시 장

1. 도시관리계획(도로) 결정(변경)

가. 도로 결정(변경)조서

구분	지구명	규 모				기능	연장 (m)	기점	종점	사용 형태	주 요 경과지	최 초 결정일	비고
		등급	류별	번호	폭원 (m)								
기정	성산구	소로	2	337	8	국지 도로	700	성산구 소로 1-90	성산구 귀산동 158	일반 도로	-	경상남도고시 제2005-128호 (2005.05.02.)	
변경	성산구	소로	2	337	8	국지 도로	700	성산구 소로 1-90	성산구 귀산동 158	일반 도로	-	경상남도고시 제2005-128호 (2005.05.02.)	지적 분할

※ 기정은 창원시 고시 제2021-203호(2021.08.05.)로 고시된 「창원도시관리계획(도로, 귀산지구 지구 단위계획) 결정(변경), 지형도면 고시 및 창원도시계획시설(도로:소로2-337호선)사업 실시계획 변경인가 고시」에 근거함

☑ 변경사유서

변경전 도로명	변경후 도로명	변 경 내 용	변 경 사 유
성산구 소로 2-337	성산구 소로 2-337	○ 일부구간 선형변경 ○ 도로 폭원, 연장 및 면적 등은 변경없음	○ 지적분할 결과 반영에 따른 일부구간 선형 변경

2. 도시관리계획(귀산지구 지구단위계획) 결정(변경)

가. 지구단위계획구역 결정(변경) 조서 : 변경없음

경 남 공 보

제2613호

2023. 5. 18.(목)

1) 지구단위계획구역 결정(변경) 조서 : 변경없음

구분	도면표시 번호	구역명	위치	면적(㎡)			비고
				기정	변경	변경후	
기정	105	귀산지구 지구단위계획구역	성산구 귀산동 76 일원	91,653	-	91,653	

나. 토지이용 및 시설에 관한 결정(변경) 조서 : 변경

1) 용도지역 결정(변경) 조서 : 변경없음

구분	면적(㎡)			구성비 (%)	비고
	기정	변경	변경후		
계	91,653	-	91,653	100.0	
제1종일반주거지역	91,653	-	91,653	100.0	

2) 기반시설 결정(변경) 조서 : 변경

☒ 기반시설 총괄조서

구분	면적(㎡)			구성비(%)	비고
	기정	변경	변경후		
계	15,620 (16,200)	1	15,621 (16,201)	100.0	
도로	12,464 (13,044)	1	12,465 (13,045)	79.8	580㎡ 광장과 중복
주차장	700	-	700	4.5	
광장	1,876	-	1,876	12.0	
공공청사	580	-	580	3.7	

※ 기정은 창원시 고시 제2021-203호(2021.08.05.)로 고시된 「창원도시관리계획(도로, 귀산지구 지구단위계획) 결정(변경), 지형도면 고시 및 창원도시계획시설(도로:소로2-337호선)사업 실시계획 변경인가 고시」에 근거함

※ ()는 도로(소1-90호선), 광장 중복 면적임

(가) 도로 (변경)

(1) 도로결정 총괄조서 (변경)

구분	노선수(개소)		연장(m)		면적(㎡)		비고
	기정	변경	기정	변경	기정	변경	
계	6	6	1,636	1,636	13,044 (13,671)	13,045 (13,672)	
소로 1류	1	1	254	254	2,540	2,540	580㎡ 광장과 중복
소로 2류	4	4	1,311	1,311	10,096 (10,723)	10,094 (10,721)	()는 구역 외 627㎡ 포함
소로 3류	1	1	71	71	408	411	

경 남 공 보

제2613호

2023. 5. 18.(목)

(2) 도로 결정(변경) 조서 (변경)

구분	지구별	규 모				기능	연장(m)	기점	종점	사용 형태	주 요 경과지	최 초 결정일	비고
		등급	류별	번호	폭원(m)								
기정	성산구	소로	1	90	10	집산 도로	254 (1,140)	성산구 귀산동 431	성산구 귀산동 368-9	일반 도로	-	창원시고시 제1997-78호 (1997.11.24.)	()는 총연장
기정	성산구	소로	2	334	8	국지 도로	133	성산구 귀산동 400-1	성산구 소로 1-90	일반 도로	-	경상남도고시 제2005-128호 (2005.05.02.)	
기정	성산구	소로	2	337	8	국지 도로	700	성산구 소로 1-90	성산구 귀산동 158	일반 도로	-	경상남도고시 제2005-128호 (2005.05.02.)	
변경	성산구	소로	2	337	8	국지 도로	700	성산구 소로 1-90	성산구 귀산동 158	일반 도로	-	경상남도고시 제2005-128호 (2005.05.02.)	지 적 분할
기정	성산구	소로	2	338	8	국지 도로	200	성산구 소로 2-337	성산구 소로 2-337	일반 도로	-	경상남도고시 제2005-128호 (2005.05.02.)	
변경	성산구	소로	2	338	8	국지 도로	200	성산구 소로 2-337	성산구 소로 2-337	일반 도로	-	경상남도고시 제2005-128호 (2005.05.02.)	지 적 분할
기정	성산구	소로	2	339	8	국지 도로	278	성산구 소로 1-90	성산구 소로 1-90	일반 도로	-	경상남도고시 제2005-128호 (2005.05.02.)	
기정	성산구	소로	3	118	6	국지 도로	71	성산구 소로 2-337	성산구 귀산동 334-6	일반 도로	-	경상남도고시 제2005-128호 (2005.05.02.)	
변경	성산구	소로	3	118	6	국지 도로	71	성산구 소로 2-337	성산구 귀산동 334-6	일반 도로	-	경상남도고시 제2005-128호 (2005.05.02.)	지 적 분할

(3) 변경사유서

변경전 도로명	변경후 도로명	변 경 내 용	변 경 사 유
소로2-337호선	소로2-337호선	○ 일부구간 선형변경 ○ 도로 면적, 연장 및 폭원 등은 변경없음	○ 지적분할 결과 반영에 따른 일부 구간 선형 변경
소로2-338호선	소로2-338호선	○ 일부구간 선형변경 ○ 면적 감소 - 1,510㎡→1,508㎡(감 2㎡) ○ 도로 연장 및 폭원 등은 변경없음	○ 지적분할 결과 반영에 따른 일부 구간 선형 변경
소로3-118호선	소로3-118호선	○ 일부구간 선형변경 ○ 면적 증가 - 408㎡→411㎡(증3㎡) ○ 도로 연장 및 폭원 등은 변경없음	○ 지적분할 결과 반영에 따른 일부 구간 선형 변경

(나) 주차장 : 변경없음

(1) 주차장 결정(변경) 조서

구분	도면표시 번호	시설명	위 치	면 적 (㎡)			최 초 결정일	비고
				기 정	변 경	변경후		
기정	163	노외주차장	성산구 귀산동 410-2일원	700	-	700	경상남도고시 제2005-128호 (2005.05.02.)	

경 남 공 보

제2613호

2023. 5. 18.(목)

(다) 광 장 : 변경없음

(1) 광장 결정(변경) 조서

구분	도면표시 번호	시설명	시설의 종 류	위 치	면 적 (㎡)			최 초 결정일	비고
					기 정	변 경	변경후		
기정	59	교통광장	교통광장	성산구 귀산동 358-1일원	1,876	-	1,876	경상남도고시 제2005-128호 (2005.05.02.)	

(라) 공공청사 : 변경없음

(1) 공공청사 결정(변경) 조서

구분	도면표시 번호	시설명	시설의 종 류	위 치	면적(㎡)			최 초 결정일	비고
					기 정	변 경	변경후		
기정	18	공공 청사	동사무소	성산구 귀산동 356-2일원	580	-	580	경상남도고시 제2005-128호 (2005.05.02.)	

3) 건축물의 불허용도 및 건폐율·용적률·높이 등 건축물의 규모에 관한 도시관리계획 결정조서 : 변경없음

구 분		계 획 내 용		비고
기정	건축물의 용 도	허용용도	제1종 일반주거지역내 건축가능 건축물 용도	
		불허용도	건축법시행령 별표1 제5호의 문화 및 집회시설 및 제13호의 운동시설	
	건 폐 율	60%이하		
	용 적 률	200%이하		
	높 이	최고 4층 이하		

● 창원시 공고 제2023-974호

**창원국가산업단지 개발사업[수소액화 플랜트 진입도로 개설사업]
준공인가 공고**

창원시 고시 제2021-96호(2021. 4. 15.)로 실시계획 승인 고시하고 창원시 고시 제2022-144호(2022. 8. 12.)호 실시계획 변경 승인 고시한 창원국가산업단지 개발사업[수소액화 플랜트 진입도로 개설사업]에 대하여 「산업입지 및 개발에 관한 법률」 제37조 및 같은법 시행령 제36조 규정에 따라 준공인가하고 다음과 같이 이를 공고합니다.

2023년 5월 18일

창 원 시 장

□ 창원국가산업단지 개발사업[수소액화 플랜트 진입도로 개설사업] 준공인가

1. 사업의 명칭 : 수소액화 플랜트 진입도로 개설사업

2. 사업시행자 성명·주소

가. 성 명 : 창원시장

나. 주 소 : 창원시 성산구 중앙대로 151(용호동)

3. 사업시행지역의 위치 및 면적

가. 위 치 : 창원시 성산구 귀곡동 559-11번지 일원

나. 면 적 : 403.4㎡

4. 준공인가연월일 : 2023. 5. 18.

5. 공공시설 및 토지 등의 관리처분계획

구 분	면 적(㎡)	관리처분 계획	비고
도 로	403.4	창원시 귀속	

6. 관계도서는 창원시청 도시계획과 및 전략산업과에 두고 일반인에게 보입니다.

(관계도서 게재생략)

● **진주시 고시 제2023-101호**

**진주도시관리계획(중로1-157호선 외 7개 시설) 결정(경미한 변경) 및
지형도면, 실시계획(변경)인가 고시**

진주도시계획시설(도로:중로1-157호선, 중로1-158호선, 중로1-159호선, 중로2-149호선, 중로3-98호선, 교통광장40호, 주차장109호, 중로2-41호선)사업 실시계획(변경)에 대하여 「국토의 계획 및 이용에 관한 법률」 제30조 및 같은 법 시행령 제25조, 같은 법 제88조 및 같은 법 시행령 제97조에 따라 도시관리 계획(시설:중로1-158호선, 중로3-98호선, 중로2-41호선)의 변경사항을 포함하여 실시계획(변경)인가하고, 같은 법 제91조 및 같은 법 시행령 제100조, 「토지이용규제 기본법」 제8조에 따라 고시합니다.

※ 진주시 고시 제2023-21호에 따라 ‘진주도시관리계획(중로1-157호선 외 6개 시설)사업 실시계획인가 고시’로 고시 되었으나, 1개 노선 추가에 따라 ‘진주도시계획시설(중로1-157호선 외 7개 시설)사업’으로 변경

2023년 5월 18일

진 주 시 장

◎ **도시관리계획 결정(경미한 변경) 및 지형도면 고시**

1. 도로 결정(변경) 조서

구분	규 모				기능	연장 (m)	기점	종점	사용 형태	최초 결정일	비고
	등급	류별	번호	폭원 (m)							
기정	중로	1	158	20	국지 도로	58	중로 3-98	중로 1-159	일반 도로	진고 제34호 (2020.3.19)	
변경	중로	1	158	20	국지 도로	58	중로 3-98	중로 1-159	일반 도로	진고 제34호 (2020.3.19)	선형변경
기정	중로	3	98	12	국지 도로	82	중로 1-157	망경동 449-1	일반 도로	진고 제34호 (2020.3.19)	
변경	중로	3	98	12	국지 도로	82	중로 1-157	망경동 449-1	일반 도로	진고 제34호 (2020.3.19)	선형변경
기정	중로	2	41	15	국지 도로	340	중로 2-3	중로 2-3	일반 도로	-	
변경	중로	2	41	15	국지 도로	340	중로 2-3	중로 2-3	일반 도로	-	선형변경

2. 도로 결정(변경) 사유서

변경전 도로명	변경후 도로명	변경내용	변경사유
중로1-158	중로1-158	- 선형변경	- 지형여건에 따른 도로 선형 변경(비탈면포함)
중로3-98	중로3-98	- 선형변경	- 지형여건에 따른 도로 선형 변경(비탈면포함)
중로2-41	중로2-41	- 선형변경	- 지형여건에 따른 도로 선형 변경(비탈면포함)

3. 도시관리계획 변경 결정도 : 게재생략

※ 진주시 도시계획과 및 토지이음(<http://eum.go.kr>)에서 열람가능

◎ 도시계획시설 실시계획인가

1. 사업시행지 : 진주시 주약동 176-5번지 일원 (변경없음)

2. 사업의 종류 및 명칭 (변경없음)

- 종류 : 진주도시계획시설(도로, 광장, 주차장)사업
- 명칭 : 구)진주역 문화거리 조성사업

3. 사업의 면적 또는 규모

시설명	결정규모					금회시행		최초결정일	비고
	등급	류별	번호	폭원(m)	연장(m)	폭원(m)	연장(m)		
도로	중로	1	157	20	852	20	852	진고 제34호 (2020.3.19.)	
도로	중로	1	158	20	58	20	58	진고 제34호 (2020.3.19.)	선형변경
도로	중로	1	159	20	97	20	97	진고 제34호 (2020.3.19.)	
도로	중로	2	149	15	280	15	280	진고 제34호 (2020.3.19.)	
도로	중로	3	98	12	82	12	82	진고 제34호 (2020.3.19.)	선형변경
도로	중로	2	41	15	340	15	45	-	누락반영, 선형변경

도면 표시번호	시설명	위 치	사업규모(㎡)		최초 결정일	비고
			결정면적	금 회		
40	광장 (교통광장)	주약동 146-8번지 일원	2,907	2,907	진고 제34호 (2020.3.19.)	
109	주차장	망경동 530-5번지 일원	1,096	1,096	진고 제34호 (2020.3.19.)	

※ 지역여건에 따른 도로 선형 변경(비탈면 포함), 토지 이동사항 반영

경 남 공 보

제2613호

2023. 5. 18.(목)

4. 사업 시행자의 성명, 주소 (변경없음)

- 성명 : 진주시장
- 주소 : 경남 진주시 동진로 155(상대동)

5. 사업의 착수 및 준공예정 연월일 (변경없음)

- 착수 : 2023. 1. 26.
- 준공예정일 : 2025. 12. 31.

6. 수용 또는 사용할 토지, 건물의 소재지, 지번, 지목 및 소유권 이외의 권리명세서와 관계인의 주소, 성명 : 불입(변경:적서)

7. 기타 : 관계도서는 진주시청 도시계획과(☎055-749-8867)에 비치 열람

[붙임] 수용 또는 사용할 토지 및 소유권 이외의 권리자 조서(토지) : 변경(적서)

일련 번호	소재지	지번	지목	지적 면적 (㎡)	편입 면적 (㎡)	소유자		소유자이외의 권리자			비고
						성명 (지분)	주소	성명	주소	권리 내용	
합계	기정	95필지		68,850	29,804						
	변경	100필지		49,461	30,687						
1	기정	망경동	57-3	철	13	13	진주시				
2	기정	망경동	57-8	철	86	86	진주시				
3	기정	망경동	59-6	철	86	86	진주시				
4	기정	망경동	59-4	철	453	453	국(국토교통부)				
5	기정	망경동	63-9	철	129	129	국(국토교통부)				
6	기정	망경동	63-2	철	7	7	진주시				
7	기정	망경동	63-7	철	23	23	진주시				
8	기정	망경동	638-53	도	21	21	국(국토교통부)				
9	기정	망경동	448-5	철	30	30	미등기		김○태	동성동	
10	기정	망경동	448-2	철	3	3	진주시				
11	기정	망경동	448-4	철	314	314	진주시				
12	기정	망경동	447-38	답	337	14	진주시				합병, 말소
	변경 (제외)	망경동	56-2	도	2,735	0	진주시				노선 분 제외
13	기정	망경동	446-1	답	7,399	1,522	한국철도공사 (부산지역본부)	대전 서구 선사로			
12	변경	망경동	446-1	답	905	905	한국철도공사 (부산지역본부)	대전 서구 선사로			노선 분 활
13	변경	망경동	446-18	답	667	667	한국철도공사 (부산지역본부)	대전 서구 선사로			노선 분 활
14	기정	망경동	446-17	도	604	568	진주시				

경 남 공 보

제2613호

2023. 5. 18.(목)

일련 번호	소재지	지번	지목	지적 면적 (㎡)	편입 면적 (㎡)	소유자		소유자이외의 권리자			비고	
						성명 (지분)	주소	성명	주소	권리 내용		
15	기정	망경동	638-18	도	174	39	국(국토교통부)					
15	변경	망경동	638-18	도	41	41	국(국토교통부)					노선 분할
16	기정	망경동	453-136	도	330	330	진주시					
17	기정	망경동	58-7	답	33	33	진주시					
18	기정	망경동	59-5	철	225	225	진주시					
19	기정	망경동	59-3	철	486	486	국(국토교통부)					
20	기정	망경동	63-8	철	337	337	국(국토교통부)					
21	기정	강남동	305-1	철	335	124	한국철도공사 (부산지역본부)	대전 서구 선사로				
21	변경	강남동	245-255	철	127	127	한국철도공사 (부산지역본부)	대전 서구 선사로				노선 분할
22	기정	망경동	637-1	철	26	26	진주시					
23	기정	망경동	448-1	철	13	13	미등기		김○태	동성동		
24	기정	망경동	448	철	63	63	진주시					
25	기정	망경동	57-2	공장	7,362	181	진주시					
26	기정	망경동	449-1	철	165	59	국(국토교통부)					
26	변경	망경동	449-1	철	55	55	국(국토교통부)					노선 분할
27	기정	망경동	453-1	답	12,292	3,512	한국철도공사 (부산지역본부)	대전 서구 선사로				
27	변경	망경동	453-143	답	3,509	3,509	한국철도공사 (부산지역본부)	대전 서구 선사로				노선 분할
28	기정	망경동	453-27	답	7,241	6,077	한국철도공사 (부산지역본부)	대전 서구 선사로				
28	변경	망경동	453-144	답	6,025	6,025	한국철도공사 (부산지역본부)	대전 서구 선사로				노선 분할
29	기정	강남동	245-226	철	6,402	212	한국철도공사 (부산지역본부)	대전 서구 선사로				
29	변경	강남동	245-254	철	208	208	한국철도공사 (부산지역본부)	대전 서구 선사로				노선 분할
30	기정	망경동	530-5	답	706	706	이○옥	경상남도 고성군 마암면	에○대○오○ 주식회사	서울시 마포구 공덕동	근저당권, 지상권	
31	기정	망경동	530-6	답	194	194	이○옥	경상남도 고성군 마암면	에○대○오○ 주식회사	서울시 마포구 공덕동	근저당권, 지상권	
32	기정	망경동	530-7	답	214	214	장○야	경상남도 통영시 무전동				
33	기정	강남동	245-240	철	250	250	진주시					
34	기정	주약동	196-2	구	149	149	국(국토교통부)					
35	기정	주약동	197-3	구	109	109	국(국토교통부)					
36	기정	주약동	198-6	구	440	440	국(농림축산식품부)					
37	기정	주약동	201-1	답	268	268	진주시 [7/11]					
							안○원 [2/11]	고양시 일산서구 가좌2로				
							안○경 [2/11]	부산광역시 연제구 대리로				
38	기정	주약동	201-4	구	126	126	국(농림축산식품부)					

경 남 공 보

제2613호

2023. 5. 18.(목)

일련 번호	소재지	지번	지목	지적 면적 (㎡)	편입 면적 (㎡)	소유자		소유자이외의 권리자			비고	
						성명 (지분)	주소	성명	주소	권리 내용		
39	기정	주약동	204-1	답	126	126	진주시 [7/11]					
							안○원 [2/11]	고양시 일산서구 가좌2로				
							안○경 [2/11]	부산광역시 연제구 대리로				
40	기정	주약동	204-3	구	129	129	국(농림축산식품부)					
41	기정	주약동	205-1	답	40	40	국(국토교통부)					
42	기정	주약동	147-4	구	60	58	국(농림축산식품부)					
42	변경	주약동	147-8	구	58	58	국(농림축산식품부)				노선 활	
43	기정	주약동	146-6	구	106	106	국(농림축산식품부)					
44	기정	주약동	146-4	전	185	185	제○태	진주시 천수로				
45	기정	주약동	145-4	구	66	66	국(농림축산식품부)					
46	기정	주약동	145-2	전	56	56	최○준	진주시 망경남길				
47	기정	주약동	146-3	답	46	46	국(국토교통부)					
48	기정	주약동	144-3	구	30	30	미등기		박○정	진주시 장대동		
49	기정	주약동	146-2	철	1,019	943	국(국토교통부)					
49	변경	주약동	146-15	철	923	923	국(국토교통부)				노선 활	
50	변경	주약동	146-16	철	16	16	국(국토교통부)				노선 활	
51	기정	망경동	453-141	답	13	13	진주시					
52	기정	주약동	190-5	구	367	367	국(농림축산식품부)					
53	기정	주약동	190-3	답	370	370	진주시					
54	기정	주약동	176-2	철	376	376	진주시					
55	기정	주약동	192-2	답	20	20	국(국토교통부)					
56	기정	주약동	192-4	구	198	198	국(농림축산식품부)					
57	기정	주약동	176-4	답	330	330	진주시					
58	기정	주약동	176-5	철	99	99	국(국토교통부)					
59	기정	주약동	195-2	답	8	8	국(국토교통부)					
60	기정	주약동	196-4	답	20	20	국(국토교통부)					
61	기정	주약동	195-3	답	163	163	국(국토교통부)					
62	기정	주약동	197-1	답	171	171	국(기획재정부)					
63	기정	주약동	198-1	답	338	338	진주시					
64	기정	주약동	198-5	답	588	588	진주시 [7/11]					
							안○원 [2/11]	고양시 일산서구 가좌2로				
							안○경 [2/11]	부산광역시 연제구 대리로				
65	기정	주약동	148-4	답	32	32	진주시					
66	기정	주약동	148-3	답	2	2	국(국토교통부)					

경 남 공 보

제2613호

2023. 5. 18.(목)

일련 번호	소재지	지번	지목	지적 면적 (㎡)	편입 면적 (㎡)	소유자		소유자이외의 권리자			비고	
						성명 (지분)	주소	성명	주소	권리 내용		
67	기정	주약동	147-3	답	654	654	진주시					
68	기정	주약동	182-3	잡	708	19	진주시					
69	기정	주약동	186-6	도	113	81	진주시					
69	기정	주약동	176-12	철	28	26	진주시					
70	변경	주약동	176-12	철	28	28	진주시					면적 수정
71	기정	주약동	176-10	철	604	604	진주시					
72	기정	주약동	176-14	철	391	391	진주시					
73	기정	주약동	176-15	철	281	281	국(국토교통부)					
74	기정	주약동	186-7	도	13	10	진주시					
75	기정	주약동	186-4	도	85	69	진주시					
76	기정	주약동	186-8	도	67	67	진주시					
77	기정	주약동	187-4	답	29	29	진주시					
78	기정	주약동	176-11	철	25	25	국(기획재정부)					
79	기정	주약동	133-106	대	1,346	984	진주시					
80	기정	주약동	176-8	답	17	17	국(국토교통부)					
81	기정	주약동	194-4	답	357	357	국(국토교통부)					
82	기정	주약동	176-9	전	243	243	국(국토교통부)					
83	기정	주약동	175-3	전	26	26	국(국토교통부)					
84	기정	주약동	150-4	전	634	634	국(국토교통부)					
85	기정	주약동	148-5	전	183	183	국(국토교통부)					
86	기정	주약동	151-3	전	63	63	국(국토교통부)					
87	기정	주약동	147-1	전	20	20	국(국토교통부)					
88	기정	주약동	152-3	전	310	310	국(국토교통부)					
89	기정	주약동	147-6	전	11	11	국(국토교통부)					
90	기정	주약동	153-3	전	201	201	국(국토교통부)					
91	기정	주약동	153-4	전	191	191	국(국토교통부)					
92	기정	주약동	146-8	답	101	101	국(국토교통부)					
93	기정	주약동	156-29	대	79	79	주식회사 ○주○합○설	진주시 주약동	진주세무서		근저당권	
93	기정	주약동	133-56	도	5,561	998	진주시					
94	변경	주약동	133-56	도	4,959	417	진주시					노선 분할
95	변경	주약동	133-195	도	602	602	진주시					노선 분할
94	기정	주약동	205-30	도	3,858	680	진주시					
96	변경	주약동	205-30	도	3,852	674	진주시					노선 분할
97	변경	주약동	205-38	도	6	6	진주시					노선 분할
95	기정	주약동	146-7	답	248	128	국(국토교통부)					

경 남 공 보

제2613호

2023. 5. 18.(목)

일련 번호	소재지	지번	지목	지적 면적 (㎡)	편입 면적 (㎡)	소유자		소유자이외의 권리자			비고	
						성명 (지분)	주소	성명	주소	권리 내용		
98	변경	주약동	146-7	답	147	147	국(국토교통부)					노선 분할
99	변경	주약동	146-17	답	101	101	국(국토교통부)					노선 분할
100	추가	강남동	245-224	철	766	766	국(국토교통부)					

● **진주시 고시 제2023-102호**

진주도시관리계획(문화시설10호) 결정(경미한 변경) 및 지형도면, 실시계획인가 고시

진주도시계획시설(문화시설10호)사업 실시계획(변경)에 대하여 「국토의 계획 및 이용에 관한 법률」 제30조 및 같은 법 시행령 제25조, 같은 법 제88조 및 같은 법 시행령 제97조에 따라 도시관리계획(시설:문화시설10호)의 변경사항을 포함하여 실시계획인가하고, 같은 법 제91조 및 같은 법 시행령 제100조, 「토지이용규제 기본법」 제8조에 따라 고시합니다.

2023년 5월 18일

진 주 시 장

◎ **도시관리계획 결정(경미한 변경) 및 지형도면 고시**

1. 문화시설 결정(변경) 조서

도면표시 번호	시설명	시설의 종류	위치	결정면적(㎡)			최초 결정일	비고
				기정	변경	변경후		
10	문화시설	과학관	진주시 망경동 446-1번지 일원	7,890	감)1	7,889	진고 제178호 (2022.10.20.)	

2. 문화시설 결정(변경) 사유서

도면표시번호	시설명	변경내용	변경사유
10	문화시설	○ 면적변경 - 기정 : 7,890㎡ - 변경 : 7,889㎡	- 지적분할에 따른 면적 변경 반영

경 남 공 보

제2613호

2023. 5. 18.(목)

3. 도시관리계획 변경 결정도 : 게재생략

※ 진주시 도시계획과 및 토지이음(<http://eum.go.kr>)에서 열람가능

◎ **도시계획시설 실시계획인가**

1. 사업시행지 : 진주시 망경동 446-19번지 일원

2. 사업의 종류 및 명칭

- 종류 : 진주도시계획시설(문화시설)사업
- 명칭 : 구)진주역 문화시설(공립전문과학관) 부지 조성사업

3. 사업의 면적 또는 규모

도면표시 번호	시설명	시설의 종류	위치	사업규모(㎡)		최초 결정일	비고
				결정면적	금회		
10	문화시설	과학관	진주시 망경동 446-1번지 일원	7,889	7,889	진고 제178호 (2022.10.20.)	

※ 지적분할에 따른 면적 변경 반영

4. 사업시행자의 명칭 및 주소

- 명칭 : 진주시장
- 주소 : 진주시 동진로 155 (상대동)

5. 사업의 착수 및 준공예정일

- 착수 : 2023. 5. 18.
- 준공예정일 : 2024. 12. 31.

6. 수용 또는 사용할 토지, 건물의 소재지, 지번, 지목 및 소유권 이외의 권리명세서와 관계인의 주소, 성명 : 붙임

7. 기타 : 관계도서는 진주시청 도시계획과(☎055-749-8867)에 비치 열람

【붙임】 수용 또는 사용할 토지 및 소유권 이외의 권리자 조서(토지)

일련 번호	소재지	지 번	지 목	지적 면적 (㎡)	편입 면적 (㎡)	소 유 자		관 계 자		
						성 명 (지 분)	주 소	성 명	주 소	소유권이외의 권리의 종류 및 내용
합계		7필지		7,889	7,889					
1	진주시 망경동	446-19	답	4,145	4,145	한국철도공사 (부산지역본부)	대전 서구 선사로			

일련 번호	소재지	지 번	지 목	지 적 면적 (㎡)	편입 면적 (㎡)	소 유 자		관 계 자		
						성 명 (지 분)	주 소	성 명	주 소	소유권이외의 권리의 종류 및 내용
2	진주시 망경동	449-4	철	110	110	국 (국토교통부)				
3	진주시 망경동	451-2	철	20	20	국 (국토교통부)				
4	진주시 망경동	453-142	답	27	27	한국철도공사 (부산지역본부)	대전 서구 선사로			
5	진주시 망경동	638-80	도	17	17	국 (국토교통부)				
6	진주시 강남동	245-257	철	1,360	1,360	국 (국토교통부)				
7	진주시 강남동	245-261	철	2,210	2,210	한국철도공사 (부산지역본부)	대전 서구 선사로			

● **진주시 고시 제2023-103호**

진주도시계획시설(학교:경상국립대학교 가좌캠퍼스) 조성계획 결정(경미한 변경) 및 지형도면 고시

경상남도 고시 제212호(1979.11.22.)로 시설 결정된 진주도시계획시설(학교:경상국립대학교 가좌캠퍼스)에 대하여 「국토의 계획 및 이용에 관한 법률」 제30조 및 같은 법 시행령 제25조에 따라 세부시설에 대한 조성계획을 결정(변경)하고, 같은 법 제32조 및 「토지이용규제 기본법」 제8조에 따라 지형도면을 고시합니다.

2023년 5월 18일

진 주 시 장

1. 진주도시계획시설 결정(변경) 조서

구분	도면표시 번호	시설명	시설의 세분	위치	면적(㎡)			최초결정일
					기정	변경	변경후	
기정	6	학교	대학 (경상국립대학교 가좌캠퍼스)	가좌동 900번지 일원	1,037,236	-	1,037,236	1979.11.22. (경고 제212호)

2. 조성계획 결정(변경) 조서

○ 토지이용계획 조서(총괄)

구분		면적(m ²)			구성비(%)	비고
		기정	변경	변경 후		
계		1,037,236	-	1,037,236	100.00	
교사 시설 용지	소계	665,128	-	665,128	64.13	
	교육기본시설	368,908	-	368,908	35.57	
	지원시설	118,714	-	118,714	11.45	
	연구시설	26,967	-	26,967	2.60	
	부속시설	150,539	-	150,539	14.51	
운동시설용지		58,017	-	58,017	5.59	
도로용지		90,854	-	90,854	8.76	
광장용지		17,437	-	17,437	1.68	
하천용지		43,346	-	43,346	4.18	
녹지용지		162,454	-	162,454	15.66	

○ 토지이용계획 세부조서

- 교사시설용지

구분	시설 번호	시설명	면 적(m ²)			비고
			기정	변경	변경 후	
총계			665,128	-	665,128	
교육기본 시설	101	인문사회1호관	10,744	-	10,744	
	102	인문사회2호관	3,868	-	3,868	
	151	사회과학관	4,237	-	4,237	
	103	인문사회4호관	3,355	-	3,355	
	201	경영학관	6,391	-	6,391	
	251	법학관	4,438	-	4,438	
	451	농생1호관	17,975	-	17,975	
	452	농생2호관	8,762	-	8,762	
	453	농생3호관	4,953	-	4,953	
	454	농생4호관	5,146	-	5,146	
	455	농생5호관	5,259	-	5,259	
	456	농생6호관	8,456	-	8,456	
	457	농생7호관	1,775	-	1,775	
	458	농생8호관	5,481	-	5,481	
	301	교육1호관	7,777	-	7,777	
29	국제어학원	9,015	-	9,015		

경 남 공 보

제2613호

2023. 5. 18.(목)

구분	시설 번호	시설명	면 적(m ²)			비고
			기정	변경	변경 후	
교육기본 시설	351	과학1호관	9,404	-	9,404	
	352	과학2호관	7,592	-	7,592	
	354	과학4호관	7,763	-	7,763	
	302	교육2호관	3,607	-	3,607	
	24	교양학관	33,252	-	33,252	
	353	과학3호관	4,151	-	4,151	
	401	공학1호관	11,044	-	11,044	
	402	공학2호관	6,304	-	6,304	
	403	공학3호관	5,489	-	5,489	
	404	공학4호관	5,808	-	5,808	
	405	공학5호관	9,241	-	9,241	
	406	공학6호관	11,909	-	11,909	
	409	공학7호관	8,258	-	8,258	
	304	예술관	14,457	-	14,457	
	501	수의1호관	6,004	-	6,004	
	252	대경학술관	5,409	-	5,409	
	253	경영인문사회 복합강의동	4,300	-	4,300	
	303	교육문화센터	5,367	-	5,367	
	34	예절교육원	22,228	-	22,228	
	1	대학본부	12,516	-	12,516	
	2	중앙도서관	7,422	-	7,422	
	4	학술정보관	7,026	-	7,026	
	3	학생회관	9,722	-	9,722	
	30	컴퓨터과학관	7,549	-	7,549	
	35	GNU컨벤션센터	9,967	-	9,967	
	12	고문헌도서관 및 박물관	11,084	-	11,084	
	43	대운동장	-	-	-	
	6	개방형스포츠컴플렉스	11,559	-	11,559	
152	무용실습동	2,844	-	2,844		
	소계	368,908	-	368,908		
지원시설	61	생활관관리동	4,597	-	4,597	
	62	생활관1동	2,472	-	2,472	
	63	생활관2동	2,388	-	2,388	
	64	생활관3동	3,758	-	3,758	
	65	생활관4동	2,218	-	2,218	
	66	생활관5동	2,911	-	2,911	

경 남 공 보

제2613호

2023. 5. 18.(목)

구분	시설 번호	시설명	면 적(m ²)			비고
			기정	변경	변경 후	
지원시설	67	생활관6,7동	8,280	-	8,280	
	32	학군단	3,698	-	3,698	
	41	수위실	369	-	369	
	31	남명학관	7,416	-	7,416	
	25	창업보육센터(1)	1,871	-	1,871	
	25-1	창업보육센터(2)	886	-	886	
	26	창업보육센터(3)	1,376	-	1,376	
	26-1	GNU Start-up Ground	6,931	-	6,931	
	68	게스트하우스	4,704	-	4,704	
	42	야외공연장	7,094	-	7,094	
	71,72	생활관8,9동	10,670	-	10,670	
	75	생활관12동(행복주택)	2,624	-	2,624	
	410	공대제2부속공장	5,589	-	5,589	
	33	골프연습장	3,424	-	3,424	
	70	LG개척관(개척고시관)	1,682	-	1,682	
	69	영어캠프강의동	4,432	-	4,432	
	5	체육관	9,794	-	9,794	
	407	공대부속공장	8,134	-	8,134	
	73	생활관10동	8,244	-	8,244	
	74	생활관11동	3,152	-	3,152	
		소계	118,714	-	118,714	
연구시설	27	공동실험실습관	8,038	-	8,038	
	459	농업과학관	2,793	-	2,793	
	28	BNITR&D및산학협력센터	6,983	-	6,983	
	가19	복합재료연구실연구동	712	-	712	
	가16	공용중장비실험실	924	-	924	
	408	풍동실험실	2,488	-	2,488	
	411	풍동터널설비	995	-	995	
	521	ICT융합센터	4,034	-	4,034	
			소계	26,967	-	26,967
부속시설	81	부설중학교	13,883	-	13,883	
	81-1	부설중학교 창고	25	-	25	
	82	부설고등학교	8,938	-	8,938	
	82-1	부설고등학교 창고	59	-	59	
	82-2	부설고등학교 목공실	97	-	97	
	83	부설중고 체육관	6,322	-	6,322	

경 남 공 보

제2613호

2023. 5. 18.(목)

구분	시설 번호	시설명	면 적(m ²)			비고
			기정	변경	변경 후	
부속시설	83-1	부설고등학교 급식소 및 다목적 강당	2,545	-	2,545	
	84	부설중고 생활관	1,666	-	1,666	
	54	기사대기실	44	-	44	
	가2	농기구보관창고	1,886	-	1,886	
	58	목공실	252	-	252	
	가6	가설식당(1)	2,402	-	2,402	
	52	옥외화장실(1)	834	-	834	
	10	대학극장	4,287	-	4,287	
	502	동물병원	4,845	-	4,845	
	505	동물병원2 (수의대)	3,303	-	3,303	
	503	실험동물실습관	1,979	-	1,979	
	506	실험용고양이 사육장	1,530	-	1,530	
	507	관리사 및 입원처치실	1,327	-	1,327	
	508	조류훈련 및 방사장	3,750	-	3,750	
	509	조류장	858	-	858	
	510	수달방사장	2,021	-	2,021	
	511	포유류방사장	1,508	-	1,508	
	512	대동물보정시설	1,646	-	1,646	
	518	고양이사육장	112	-	112	
	519	창고 1	48	-	48	
	520	창고 2	48	-	48	
	468	각관경질단동 온실	5,506	-	5,506	
	469	각관경질단동 온실(생태식물원)	3,152	-	3,152	
	가27	자연대온실	357	-	357	
	470	VENLO형온실	652	-	652	
	466	각관경질2연동온실1	5,764	-	5,764	
	467	각관경질2연동온실2	11,101	-	11,101	
	355	지진관측소	870	-	870	
	460	기상관측소	3,948	-	3,948	
	44	파워플랜트	17,410	-	17,410	
	45	오수처리장	214	-	214	
	46	가압펌프장	1,599	-	1,599	
	464	소독기보관창고	1,259	-	1,259	
	462	종자보관실	683	-	683	
55	관용차량차고	2,194	-	2,194		
60	태양광전기실	117	-	117		

경 남 공 보

제2613호

2023. 5. 18.(목)

구분	시설 번호	시설명	면 적(m ²)			비고
			기정	변경	변경 후	
부속시설	21	GNU어린이집(가좌캠퍼스)	6,396	-	6,396	
	461	S.R.C온실	2,382	-	2,382	
	가4	농대온실	5,535	-	5,535	
	463	감자저장고	145	-	145	
	465	향온실	351	-	351	
	47	폐기물적치장	172	-	172	
	48	실험폐동물소각장	118	-	118	
	49	테니스장(샤워, 탈의장)	80	-	80	
	56	테니스장본부석	30	-	30	
	57	테니스장화장실	24	-	24	
	513	쓰레기처리장(기숙사)	49	-	49	
	514	514동 쓰레기분리장	49	-	49	
	515	폐기물저장소2	122	-	122	
	516	위험물저장소	122	-	122	
	517	폐기물저장소3	145	-	145	
	463-1	생명환경분석센터창고	1,164	-	1,164	
	471	LMO작물재배용온실	10,332	-	10,332	
	304-1	야외조각장	809	-	809	
	50	공대실험기자재보관창고1	553	-	553	
	51	공대실험기자재보관창고2	920	-	920	
소계			150,539	-	150,539	

- 운동시설용지

구분	시설번호	시설명	면 적(m ²)			비고
			기정	변경	변경 후	
운동시설	1	대운동장	35,116	-	35,116	
	2	운동장	7,893	-	7,893	
	3	운동장	1,914	-	1,914	
	4	테니스장	4,842	-	4,842	
	5	운동장	4,433	-	4,433	
	6	운동장	3,819	-	3,819	
	계			58,017	-	58,017

경 남 공 보

제2613호

2023. 5. 18.(목)

- 도로용지

구분	시설번호	시설명	면 적(m ²)			비고
			기정	변경	변경후	
도로시설	1	도로	15,473	-	15,473	
	2	도로	12,951	-	12,951	
	3	도로	11,576	-	11,576	
	4	도로	711	-	711	
	5	도로	665	-	665	
	6	도로	2,085	-	2,085	
	7	도로	366	-	366	
	8	도로	7,836	-	7,836	
	9	도로	2,441	-	2,441	
	10	도로	1,461	-	1,461	
	11	도로	3,065	-	3,065	
	12	도로	2,668	-	2,668	
	13	도로	1,081	-	1,081	
	14	도로	3,399	-	3,399	
	15	도로	3,221	-	3,221	
	16	도로	3,710	-	3,710	
	17	도로	4,930	-	4,930	
	18	도로	1,319	-	1,319	
	19	도로	753	-	753	
	20	도로	528	-	528	
	21	도로	2,049	-	2,049	
	22	도로	5,879	-	5,879	
	23	도로	2,687	-	2,687	
		계	90,854	-	90,854	

- 광장용지

구분	시설번호	시설명	면 적(m ²)			비고
			기정	변경	변경후	
광장시설	1	광장	8,917	-	8,917	
	2	광장	4,842	-	4,842	
	3	광장	1,242	-	1,242	
	4	광장	2,436	-	2,436	
			계	17,437	-	17,437

경 남 공 보

제2613호

2023. 5. 18.(목)

- 하천용지

구분	시설번호	시설명	면 적(m ²)			비고
			기정	변경	변경후	
하천시설	1	하천	43,346.00	-	43,346	가좌천
	계		43,346.00	-	43,346	

- 녹지용지

구분	시설번호	시설명	면 적(m ²)			비고
			기정	변경	변경후	
녹지	1	녹지	153,239	-	153,239	
	2	녹지	159	-	159	
	3	녹지	5,777	-	5,777	
	4	녹지	3,279	-	3,279	
	계		162,454	-	162,454	

○ 시설 조서(총괄)

구분	건축면적(m ²)			연면적(m ²)			비고
	기정	변경	변경 후	기정	변경	변경 후	
계	141,928.67	증) 71.03	141,999.70	443,894.03	증) 121.38	444,015.41	
교육기본시설	79,461.73	-	79,461.73	262,086.85	-	262,086.85	
지원시설	29,316.09	-	29,316.09	98,942.07	-	98,942.07	
연구시설	9,004.20	-	9,004.20	40,388.46	-	40,388.46	
부속시설	24,038.65	증) 71.03	24,109.68	41,819.60	증) 121.38	41,940.98	
편익시설	108.00	-	108.00	657.05	-	657.05	

○ 시설 세부조서

(단위:m²)

건물명	층수				면적				건물번호 및 명칭		
	기정		변경		기정		변경				
	지하	지상	지하	지상	건축면적	연면적	건축면적	연면적	번호	건물명칭	
총 계					141,928.67	443,894.03	141,928.67	443,894.03			
1.교육기본시설					79,461.73	262,086.85	79,461.73	262,086.85			
인문사회관	인문사회1호관	1	4	1	4	2,984.75	11,362.74	2,984.75	11,362.74	101	인문사회1호관
										102	인문사회2호관
	인문사회3호관	1	4	1	4	1,274.94	4,646.38	1,274.94	4,646.38	151	사회과학관
	인문사회4호관	1	4	1	4	1,300.00	4,000.00	1,300.00	4,000.00	103	인문사회4호관
	법학관 경영학관	1	5	1	5	2,279.54	8,732.31	2,279.54	8,732.31	201	경영학관
										251	법학관
소계					7,839.23	28,741.43	7,839.23	28,741.43			

경 남 공 보

제2613호

2023. 5. 18.(목)

건물명	층수				면적				건물번호 및 명칭	
	기정		변경		기정		변경			
	지하	지상	지하	지상	건축면적	연면적	건축면적	연면적	번호	건물명칭
농학관	1	3	1	3	7,338.45	24,947.21	7,338.45	24,947.21	451	농생1호관
									452	농생2호관
									453	농생3호관
									454	농생4호관
농기계학관	0	3	0	3	913.60	2,777.30	913.60	2,777.30	455	농생5호관
	1	3	1	3	1,173.81	3,693.63	1,173.81	3,693.63	456	농생6호관 (농기계학관강의동)
	0	1	0	1	810.10	810.10	810.10	810.10	457	농생7호관 (농기계학관공작동)
	0	2	0	2	1,169.60	2,693.00	1,169.60	2,693.00	458	농생8호관 (농기계학관실습동)
	소계				4,067.11	9,974.03	4,067.11	9,974.03		
교육관	1	4	1	4	1,368.69	5,463.86	1,368.69	5,463.86	301	교육1호관
	1	4	1	4	1,443.03	4,441.95	1,443.03	4,441.95	7	국제어학원
	소계				2,811.72	9,905.81	2,811.72	9,905.81		
과학관	1	4	1	4	2,017.10	9,257.42	2,017.10	9,257.42	351	과학1호관
	1	4	1	4	2,506.82	10,341.44	2,506.82	10,341.44	352	과학2호관
	소계				4,523.92	19,598.86	4,523.92	19,598.86		
과학4호관	1	5	1	5	1,572.68	7,306.43	1,572.68	7,306.43	354	과학4호관 (자연과학대4호관)
교육2호관	0	1	0	1	712.99	710.35	712.99	710.35	302	교육2호관 (사범대학강의실)
교양학관	1	3	1	3	6,277.89	11,703.39	6,277.89	11,703.39	17	교양학관
과학3호관	1	5	1	5	989.91	4,002.75	989.91	4,002.75	353	과학3호관 (생활과학관)
공학관	1	3	1	3	1,180.71	3,972.32	1,180.71	3,972.32	401	공학1호관
	1	4	1	4	1,215.42	4,904.58	1,215.42	4,904.58	402	공학2호관
	1	4	1	4	1,189.59	4,824.47	1,189.59	4,824.47	403	공학3호관
	1	5	1	5	1,310.54	6,271.13	1,310.54	6,271.13	404	공학4호관
	1	5	1	5	1,456.27	7,559.57	1,456.27	7,559.57	405	공학5호관
	1	5	1	5	3,104.65	9,057.04	3,104.65	9,057.04	406	공학6호관
	1	8	1	8	2,331.72	9,091.64	2,331.72	9,091.64	409	공학7호관
소계				11,788.90	45,680.75	11,788.90	45,680.75			
예술관	1	4	1	4	1,990.57	4,898.99	1,990.57	4,898.99	304	예술관
수의학관	1	5	1	5	1,056.19	4,825.13	1,056.19	4,825.13	501	수의1호관
대경학술관	0	3	0	3	961.58	2,212.42	961.58	2,212.42	252	대경학술관
경영인문사회 복합강의동	1	6	1	6	1,507.89	6,189.78	1,507.89	6,189.78	253	경영인문사회 복합강의동
교육문화센터	1	8	1	8	1,973.91	9,897.26	1,973.91	9,897.26	303	교육문화센터
예절교육원	0	1	0	1	418.50	418.50	418.50	418.50	34	예절교육원
대학본부	1	5	1	5	1,258.65	5,990.41	1,258.65	5,990.41	1	대학본부

경 남 공 보

제2613호

2023. 5. 18.(목)

건물명	층수				면적				건물번호 및 명칭		
	기정		변경		기정		변경				
	지하	지상	지하	지상	건축면적	연면적	건축면적	연면적	번호	건물명칭	
중앙도서관	1	6	1	6	3,173.94	15,472.85	3,173.94	15,472.85	2	중앙도서관	
학술정보관	1	3	1	3	1,839.41	6,244.22	1,839.41	6,244.22	4	학술정보관	
학생회관	1	6	1	6	2,974.54	10,216.39	2,974.54	10,216.39	3	학생회관	
컴퓨터과학관	1	7	1	7	1,006.83	3,205.02	1,006.83	3,205.02	8	컴퓨터과학관 (제2학생회관)	
GNU컨벤션센터	1	5	1	5	5,474.39	11,981.91	5,474.39	11,981.91	35	GNU컨벤션센터	
고문헌도서관 및 박물관	1	5	1	5	3,050.30	8,963.87	3,050.30	8,963.87	12	고문헌도서관 및 박물관	
대운동장	0	2	0	2	930.12	1,140.85	930.12	1,140.85	43	대운동장	
개방형스포츠컴플렉스	1	3	1	3	3,672.11	7,608.24	3,672.11	7,608.24	6	개방형스포츠컴플렉스	
무용실습동	0	1	0	1	250.00	250.00	250.00	250.00	152	무용실습동	
2.지원시설					29,316.09	98,942.07	29,316.09	98,942.07			
학생기숙사	생활관관리동	1	2	1	2	1,424.16	3,345.51	1,424.16	3,345.51	61	생활관관리동
	생활관 1,2동	0	4	0	4	746.20	4,137.22	746.20	4,137.22	62	생활관1동
										63	생활관2동
	생활관 3동	0	4	0	4	668.50	2,481.72	668.50	2,481.72	64	생활관3동
	생활관 4동	0	4	0	4	599.00	2,354.60	599.00	2,354.60	65	생활관4동
	생활관 5동	1	8	1	8	565.41	4,421.07	565.41	4,421.07	66	생활관5동
	생활관 6,7동	1	13	1	13	2,624.40	9,990.28	2,624.40	9,990.28	67	생활관6,7동
소 계					6,627.67	26,730.40	6,627.67	26,730.40			
학군단	0	2	0	2	543.12	911.85	543.12	911.85	32	학군단	
	1	2	1	2	487.51	1,010.28	487.51	1,010.28		학군단1	
수위실	0	1	0	1	67.71	67.71	67.71	67.71	41	수위실	
남명학관	1	3	1	3	1,532.92	2,895.39	1,532.92	2,895.39	31	남명학관	
창업보육센터(1)	0	2	0	2	1,254.21	1,964.45	1,254.21	1,964.45	25	창업보육센터(1)	
창업보육센터(2)	0	2	0	2	505.20	1,006.40	505.20	1,006.40	25-1	창업보육센터(2)	
농업전문창업보육센터	0	2	0	2	517.14	1,033.56	517.14	1,033.56	26	창업보육센터(3)	
GNU start up ground	0	2	0	2	292.08	380.27	292.08	380.27	26-1	GNU start up ground	
게스트하우스	0	5	0	5	348.85	1,527.90	348.85	1,527.90	68	게스트하우스	
야외공연장	0	2	0	2	1,214.87	1,015.92	1,214.87	1,015.92	42	야외공연장	
생활관 8,9동	1	16	1	16	2,215.11	20,991.07	2,215.11	20,991.07	71,72	생활관8,9동	
생활관12동(행복주택)	1	13	1	13	441.67	4,865.39	441.67	4,865.39	75	생활관12동(행복주택)	
공대제2부속공강	1	1	1	1	2,300.00	2,300.00	2,300.00	2,300.00	410	공대제2부속공강	
골프연습장	1	1	1	1	2,850.00	2,850.00	2,850.00	2,850.00	33	골프연습장	
LG개척관	0	9	0	9	342.30	3,145.60	342.30	3,145.60	70	LG개척관(개척고시관)	
영어캠프강의동	0	7	0	7	624.44	3,651.38	624.44	3,651.38	69	영어캠프강의동	
체육관	0	2	0	2	2,851.94	3,773.69	2,851.94	3,773.69	5	체육관	

경 남 공 보

제2613호

2023. 5. 18.(목)

건물명	층수				면적				건물번호 및 명칭	
	기정		변경		기정		변경			
	지하	지상	지하	지상	건축면적	연면적	건축면적	연면적	번호	건물명칭
공대부속공장	1	2	1	2	2,667.14	4,030.14	2,667.14	4,030.14	407	공대부속공장
생활관10동	1	15	1	15	1,133.59	8,847.37	1,133.59	8,847.37	73	생활관10동
생활관11동	1	15	1	15	498.62	5,943.30	498.62	5,943.30	74	생활관11동
3.연구시설					9,004.20	40,388.46	9,004.20	40,388.46		
공동실험실습관	1	6	1	6	2,088.37	12,385.53	2,088.37	12,385.53	27	공동실험실습관
농업과학관	0	3	0	3	876.25	2,497.19	876.25	2,497.19	459	농업과학관
BNITR&D 및 산학협력센터 (구테크노파크)	1	8	1	8	3,062.04	14,773.19	3,062.04	14,773.19	28	BNITR&D 및 산학협력센터
복합재료연구실 연구동	0	1	0	1	208.84	208.84	208.84	208.84	가19	복합재료연구실 연구동
공대가설실험실-1	0	1	0	0	274.40	274.40	274.40	274.40	가10	공대가설실험실1
공대가설실험실-2	0	1	0	0	408.81	455.81	408.81	455.81	가11	공대가설실험실2
공대가설실험실-4	0	1	0	0	390.00	390.00	390.00	390.00	가15	공대가설실험실4
공용중장비실	0	1	0	1	1,695.49	9,403.50	1,695.49	9,403.50	가16	공용중장비실
풍동실험실	0	2	0	2	408.81	455.81	408.81	455.81	408	풍동실험실
풍동터널설비	0	1	0	1	390.00	390.00	390.00	390.00	411	풍동터널설비
ICT융합센터	0	10	0	10	1,695.49	9,403.50	1,695.49	9,403.50	521	ICT융합센터
4.부속시설					24,038.65	41,819.60	24,038.65	41,819.60		
부설중학교	1	3	1	3	2,196.84	5,846.85	2,236.38	5,923.77	81	부설중학교
부설중학교 창고	0	1	0	1	67.50	67.50	67.50	67.50	81-1	부설중학교 창고
부설고등학교	1	3	1	3	2,201.49	6,070.82	2,201.49	6,070.82	82	부설고등학교
부설고등학교 창고	0	1	0	1	60.00	60.00	60.00	60.00	82-1	부설고등학교 창고
부설고등학교 목공실	0	1	0	1	79.40	79.40	79.40	79.40	82-2	부설고등학교 목공실
부설중고 생활관	1	2	1	2	458.85	912.42	490.34	956.88	84	부설중고 생활관
부설중고 체육관	1	3	1	3	1,162.50	3,109.25	1,162.50	3,109.25	83	부설중고 체육관
부설고등학교 급식소 및 다목적 강당	0	2	0	2	1,192.38	2,071.99	1,192.38	2,071.99	83-1	부설고등학교 급식소 및 다목적 강당
기사대기실	0	1	0	1	42.00	42.00	42.00	42.00	54	기사대기실
농기구보관창고	0	1	0	1	589.10	479.85	589.10	479.85	가2	농기구보관창고
목공소	0	1	0	1	231.68	231.68	231.68	231.68	58	목공실
가설식당(1)	0	1	0	1	489.90	419.89	489.90	419.89	가6	가설식당(1)
옥외화장실(1)	0	1	0	1	54.00	54.00	54.00	54.00	52	옥외화장실(1)
대학극장	1	3	1	3	3,000.00	7,000.00	3,000.00	7,000.00	10	대학극장
동물병원	1	1	1	1	530.76	619.32	530.76	619.32	502	동물병원
동물병원2 (수의대)	0	4	0	4	1,410.37	4,173.30	1,410.37	4,173.30	505	동물병원2 (수의대)
실험동물실습장	0	1	0	1	418.48	376.63	418.48	376.63	503	실험동물실습장
실험용고양이사육장	0	2	0	2	123.75	215.71	123.75	215.71	506	실험용고양이 사육장

경 남 공 보

제2613호

2023. 5. 18.(목)

건물명	층수				면적				건물번호 및 명칭	
	기정		변경		기정		변경			
	지하	지상	지하	지상	건축면적	연면적	건축면적	연면적	번호	건물명칭
관리사 및 입원처치실	0	1	0	1	305.50	305.50	305.50	305.50	507	관리사 및 입원처치실
조류훈련 및 방사장	0	1	0	1	200.00	200.00	200.00	200.00	508	조류훈련 및 방사장
조류장	0	1	0	1	34.65	34.65	34.65	34.65	509	조류장
수달방사장	0	1	0	1	34.65	34.65	34.65	34.65	510	수달방사장
포유류방사장	0	1	0	1	15.00	15.00	15.00	15.00	511	포유류방사장
대동물보정시설	0	1	0	1	128.00	128.00	128.00	128.00	512	대동물보정시설
고양이사육장	0	2	0	2	111.90	223.80	111.90	223.80	518	고양이사육장
창고 1	0	1	0	1	48.00	48.00	48.00	48.00	519	창고 1
창고 2	0	1	0	1	48.00	48.00	48.00	48.00	520	창고 2
각관경질단동 온실	0	1	0	1	168.00	168.00	168.00	168.00	468	각관경질단동 온실
	0	1	0	1	496.00	496.00	496.00	496.00	469	생태식물원
	소계				664.00	664.00	664.00	664.00		
자연대 온실	0	1	0	1	90.00	90.00	90.00	90.00	가27	자연대온실
VENLO형 온실	0	1	0	1	280.70	280.70	280.70	280.70	470	VENLO형 온실
각관경질2연동온실1	0	1	0	1	420.00	420.00	420.00	420.00	466	각관경질2연동온실1
각관경질2연동온실2	0	1	0	1	480.00	480.00	480.00	480.00	467	각관경질2연동온실2
지진관측소	0	1	0	1	39.00	39.00	39.00	39.00	355	지진관측소
기상관측소	0	1	0	1	50.00	50.00	50.00	50.00	460	기상관측소
파워플랜트	1	2	1	2	1,251.00	1,419.30	1,251.00	1,419.30	44	파워플랜트
오수처리장	0	1	0	1	181.17	181.17	181.17	181.17	45	오수처리장
가압펌프장	0	1	0	1	150.21	150.21	150.21	150.21	46	가압펌프장
소독기보관창고	0	1	0	1	60.00	60.00	60.00	60.00	464	소독기보관창고
종자보관실	0	1	0	1	56.71	56.71	56.71	56.71	462	종자보관실
관용차량 차고	0	1	0	1	581.40	581.40	581.40	581.40	55	관용차량차고
태양광전기실	0	1	0	1	88.16	88.16	88.16	88.16	60	태양광전기실
GNU어린이집(가좌캠퍼스)	0	1	0	1	1,495.50	1,485.00	1,495.50	1,485.00	21	GNU어린이집(가좌캠퍼스)
S.R.C온실	0	1	0	1	138.88	138.88	138.88	138.88	461	S.R.C온실
농대온실	0	1	0	1	846.00	846.00	846.00	846.00	가4	농대온실
감자저장고	0	1	0	1	28.00	28.00	28.00	28.00	463	감자저장고
향온실	0	1	0	1	40.00	40.00	40.00	40.00	465	향온실
폐기물적치장	0	1	0	1	145.00	145.00	145.00	145.00	47	폐기물적치장
실험폐동물소각장	0	1	0	1	108.00	108.00	108.00	108.00	48	실험폐동물소각장
테니스장(샤워, 탈의장)	0	1	0	1	48.36	48.36	48.36	48.36	49	테니스장(샤워, 탈의장)
테니스장본부석	0	1	0	1	24.00	24.00	24.00	24.00	56	테니스장본부석
테니스장화장실	0	1	0	1	21.15	19.44	21.15	19.44	57	테니스장화장실

경 남 공 보

제2613호

2023. 5. 18.(목)

건물명	층수				면적				건물번호 및 명칭	
	기정		변경		기정		변경			
	지하	지상	지하	지상	건축면적	연면적	건축면적	연면적	번호	건물명칭
쓰레기처리장(기숙사)	0	1	0	1	40.00	40.00	40.00	40.00	513	쓰레기처리장(기숙사)
514동 쓰레기분리장	0	1	0	1	40.00	40.00	40.00	40.00	514	514동 쓰레기분리장
폐기물저장소2	0	1	0	1	99.18	99.18	99.18	99.18	515	폐기물저장소2
위험물저장소	0	1	0	1	99.18	99.18	99.18	99.18	516	위험물저장소
폐기물 저장소3	0	1	0	1	110.70	110.70	110.70	110.70	517	폐기물저장소3
생명환경분석센터창고	0	1	0	1	60.00	60.00	60.00	60.00	463-1	생명환경분석센터창고
LMO 작물재배용 온실	0	1	0	1	269.95	269.95	269.95	269.95	471	LMO 작물재배용 온실
야외조각장	0	1	0	1	206.71	206.71	206.71	206.71	304-1	야외조각장
수의대학창고	1	1	1	1	30.34	30.34	30.34	30.34	가7	수의대학창고
야생동물재활관리사	1	1	1	1	96.00	96.00	96.00	96.00	518	야생동물재활관리사
공대실험기자재보관창고1	0	1	0	1	176.00	176.00	176.00	176.00	50	공대실험기자재보관창고1
공대실험기자재보관창고2	0	1	0	1	288.65	280.00	288.65	280.00	51	공대실험기자재보관창고2
5.편익시설					108.00	657.05	108.00	657.05		
휴게음식점(커피숍)1					-	9.20	-	9.20	2	도서관
휴게음식점(커피숍)2					-	43.16	-	43.16	3	학생회관
휴게음식점(커피숍)3					-	14.10	-	14.10	303	교육문화센터
휴게음식점(커피숍)4					-	9.69	-	9.69	61	생활관관리동
휴게음식점(커피숍)5					-	70.01	-	70.01	가6	가설식당(1)
카페테리아					-	122.27	-	122.27	6	개방형스포츠컴플렉스
매점/용품점					-	48.55	-	48.55	6	개방형스포츠컴플렉스
휴게음식점(커피숍)6					-	213.91	-	213.91	12	고문헌도서관 및 박물관
세탁소					108.00	108.00	108.00	108.00	61	세탁소
스터디카페					-	13.60	-	13.60	404	공학4호관
휴게음식점(커피숍)7					-	4.56	-	4.56	30	컴퓨터과학관

○ 공작물조서 [변경없음]

건물명	연면적 (㎡)	옥상면적 (㎡)	태양광 설치 면적(㎡)		비고
			모듈설치면적	웬스설치면적	
공학1호관	3,980.00	1,180	322	537	
공학2호관	4,960.00	1,203	354	566	
공학4호관	6,334.73	1,296	419	638	
공학5호관	7,590.03	1,446	427	780	
교육1호관	9,560.00	1,269	414	670	사범대학교육1호관
제2학생회관	10,000.00	1,006	210	362	컴퓨터과학관
교육2호관	8,708.00	1,443	206	435	국제어학원

교 양 학 관	10,223.00	5,457	1,356	2,435	
예 술 관	13,010.00	1,990	412	681	
농생2호관	21,022.00	1,908	855	1,244	농학관
인문사회1호관	12,050.00	1,816	396	658	
인문사회3호관	7,817.00	1,269	419	644	사회과학관
계	115,254.76	21,283	5,790	9,650	

※ 관계도면은 진주시청 도시계획과(☎055-749-8868)에 비치하고 있으니 이해관계인은 열람하시기 바랍니다.

● **진주시 공고 제2023-1403호**

**진주도시계획시설(선학공원)사업 실시계획(변경)인가를 위한 열람
및 사업인정에 관한 주민 등의 의견 청취 공고**

1. 진주시 상대동 일원 진주도시계획시설(선학공원)사업 실시계획에 대하여 「국토의 계획 및 이용에 관한 법률」 제88조, 제90조 및 같은 법 시행령 제99조에 따라 아래와 같이 열람 공고하고,
2. 「공익사업을 위한 토지 등의 취득 및 보상에 관한 법률」 제21조 및 같은 법 시행령 제11조에 따라 사업인정에 관한 주민, 이해관계자 등의 의견을 청취하고자 하오니, 의견이 있으신 분은 열람기간 내 의견을 제출하여 주시기 바랍니다.

2023년 5월 18일

진 주 시 장

1. 사업시행지 : 진주시 상대동 834번지 일원

2. 사업의 종류 및 명칭

- 종류 : 진주도시계획시설(근린공원)사업
- 명칭 : 실외클라이밍(암벽장) 도로개설공사

경 남 공 보

제2613호

2023. 5. 18.(목)

3. 사업의 면적 또는 규모

도면표시 번호	시설명	시설의 종류	위치	사업규모(㎡)		최초 결정일	비고
				결정면적	금회		
2	선학공원	근린공원	진주시 상대동 822-1번지 일원	802,750	4,369	건고 제331호 (1968.5.27.)	

4. 사업시행자의 명칭 및 주소

- 명칭 : 진주시장
- 주소 : 진주시 동진로 155 (상대동)

5. 사업의 착수 및 준공예정일

- 착수 : 실시계획인가일
- 준공예정일 : 2023. 12. 30.

6. 수용 또는 사용할 토지, 건물의 소재지, 지번, 지목 및 소유권 이외의 권리명세서와 관계인의 주소,

성명 : 불임

7. 열람기간 : 공고일 다음날부터 14일간

8. 열람장소 : 진주시청 도시계획과

9. 의견제출 방법 : 열람장소에서 서면제출

10. 기타 상세한 사항은 진주시청 체육진흥과(☎055-749-8620) 및 도시계획과(☎055-749-8867)로 문의 바랍니다.

【붙임】 수용 또는 사용할 토지 및 소유권 이외의 권리자 조서(토지)

일련번호	소재지	지 번	지목	지적 면적 (㎡)	편입 면적 (㎡)	소 유 자		관 계 자		
						성 명 [지 분]	주 소	성 명	주 소	소유권이외의 권리의 종류 및 내용
합 계		15필지		36,068	4,369					
1	진주시 상대동	838-3	답	1,410	1,274		진주시			
2	진주시 상대동	산32-4	구	661	203		국(국토교통부)			
3	진주시 상대동	834	답	2,690	720		진주시			
4	진주시 상대동	835	과	1,759	891		진주시			
5	진주시 상대동	837	과	823	214		진주시			

경 남 공 보

제2613호

2023. 5. 18.(목)

일련번호	소재지	지 번	지목	지적면적 (㎡)	편입면적 (㎡)	소 유 자		관 계 자		
						성 명 [지 분]	주 소	성 명	주 소	소유권이외의 권리의 종류 및 내용
6	진주시 상대동	836	과	241	81		진주시			
7	진주시 상대동	834-14	답	1,624	135		진주시			
8	진주시 상대동	833	답	893	61		진주시			
9	진주시 상대동	910	도	268	1		국(국토교통부)			
10	진주시 상대동	산26-14	임	716	567		진주시			
11	진주시 상대동	831-1	답	1,031	19		진주시			
12	진주시 상대동	831-2	답	1,683	59		진주시			
13	진주시 상대동	산26-15	임	93	79		진주시			
14	진주시 상대동	803-4	공	21,972	13		진주시			
15	진주시 상대동	830-2	과	204	52		진주시			

● **진주시 공고 제2023-1422호**

진주도시계획시설(문화시설8호)사업 사업인정(의제)에 관한 공시송달 공고

진주시 본성동 일원의 도시계획시설(문화시설8호)사업 실시계획에 대하여 「국토의 계획 및 이용에 관한 법률」 제90조 및 같은 법 시행령 제99조, 「공익사업을 위한 토지 등의 취득 및 보상에 관한 법률」 제21조 및 같은 법 시행령 제11조에 따라 실시계획인가 및 사업인정에 관한 주민, 이해관계자 등의 의견을 청취하고자 하였으나, 폐문 부재·주소 불명 등의 사유로 송달이 불가능하여 「공익사업을 위한 토지 등의 취득 및 보상에 관한 법률 시행령」 제4조 및 「행정 절차법」 제14조에 따라 다음과 같이 공시송달 공고합니다.

2023년 5월 18일

진 주 시 장

1. 사업시행지 : 진주시 본성동 7-1번지 일원

경 남 공 보

제2613호

2023. 5. 18.(목)

2. 사업의 종류 및 명칭

- 종류 : 진주도시계획시설(문화시설)사업
- 명칭 : 진주시 복합문화공간 부지 조성사업

3. 사업의 면적 또는 규모

도면표시 번호	시설명	시설의 종류	위치	사업규모(㎡)		최초 결정일	비고
				결정면적	금회		
8	문화시설	문화시설	진주시 본성동 7-1번지 일원	3,170	3,170	진고 제146호 (2021. 7. 8.)	

4. 사업 시행자의 성명, 주소

- 성명 : 진주시장
- 주소 : 경남 진주시 동진로 155(상대동)

5. 사업의 착수 및 준공예정 연월일

- 착수 : 실시계획인가일
- 준공예정일 : 2024. 12. 31.

6. 수용 또는 사용할 토지, 건물의 소재지, 지번, 지목 및 소유권 이외의 권리명세서와 관계인의 주소,

성명 : 붙임

7. 열람기간 : 공고일 다음날부터 14일간

8. 열람장소 : 진주시청 도시계획과

9. 의견제출 방법 : 열람장소에서 서면제출

10. 기타 상세한 사항은 진주시청 공공시설추진단(☎055-749-8909) 및 도시계획과(☎055-749-8868)로 문의 바랍니다.

【붙임】 수용 또는 사용할 토지 및 소유권 이외의 권리자 조서(토지)

일련 번호	소재지	지 번	지목	지적 면적 (㎡)	편입 면적 (㎡)	소 유 자		관 계 자		
						성 명 [지 분]	주 소	성 명	주 소	소유권이외의 권리의 종류 및 내용
합 계		19필지		3,170	3,170					
1	본성동	7-1	대	88.6	88.6	미등기		강○범	수정동	토지대장
2	본성동	7-2	대	45.6	45.6	진주시				

경 남 공 보

제2613호

2023. 5. 18.(목)

일련 번호	소재지	지 번	지목	지적 면적 (㎡)	편입 면적 (㎡)	소 유 자		관 계 자		소유권이외의 권리의 종류 및 내용
						성 명 [지 분]	주 소	성 명	주 소	
3	본성동	7-3	대	69.8	69.8	진주시				
4	본성동	7-4	대	63.5	63.5	최○란	진주시 주약동			
5	본성동	7-5	대	87.6	87.6	진주시				
6	본성동	7-6	대	132.2	132.2	이○조	경상남도 창원시 성산구 삼정자로			
7	본성동	7-7	대	54.2	54.2	김○호	경상남도 진주시 남강로	진○서○농○ 협○조○	경상남도 진주시 진주성로	근저당권
8	본성동	7-8	대	166.3	166.3	김○호	경상남도 진주시 남강로	진○서○농○ 협○조○	경상남도 진주시 진주성로	근저당권
9	본성동	7-9	대	99.2	99.2	유○무	진주시 주약동			
10	본성동	7-11	대	329.9	329.9	이○희	경상남도 진주시 동진로			
11	본성동	7-12	대	87.3	87.3	진주시				
12	본성동	7-13	대	144.1	144.1	황○석	진주시 장대동			
13	본성동	7-14	대	247.3	247.3	김○태 (1/5)	서울특별시 강남구 개포로110길			
						김○숙 (1/5)	경상남도 진주시 평거로18번길			
						김○숙 (1/5)	서울특별시 마포구 토정로31길			
						김○태 (1/5)	경상남도 진주시 진주대로815번길			
						김○숙 (1/5)	부산광역시 부산진구 황령대로18번길			
14	본성동	7-15	대	163.3	163.3	이○희	진주시 상대동			
15	본성동	7-16	대	215.2	215.2	이○석	경상남도 진주시 새평거로			
16	본성동	7-17	대	409.9	409.9	진주시				
17	본성동	7-18	대	446.3	446.3	유○무	진주시 주약동			
18	본성동	7-19	대	105.5	105.5	이○석	경상남도 진주시 새평거로			
19	본성동	7-20	대	214.2	214.2	염○정	서울특별시 서초구 남부순환로			

● 사천시 고시 제2023-99호

용당(항공MRO) 이주단지 대지조성사업계획(변경) 승인 및 도시관리계획(지구단위계획) 결정(변경) (정정)고시

사천시 고시 제2023-2(2023.01.02.)호로 대지조성사업계획(변경) 승인 시 (의제)협의 된 용당(항공MRO) 이주단지 대지조성사업에 따른 도시관리계획 결정(변경)에 대하여 「국토의 계획 및 이용에 관한 법률」 제32조 「경상남도 사무위임조례」 제2조에 따라 (정정)고시합니다.

2023년 5월 18일

사 천 시 장

1. 도시관리계획 결정(변경) 조서

가. 지구단위계획구역의 지정에 대한 관한 도시관리계획 결정(변경) 조서

1) 지구단위계획구역 결정(변경) 조서

구분	도면표시 번호	구역명	위치		면적(m ²)			비고
			기정	변경	기정	변경	변경 후	
기정	27	구암지구 지구단위계획구역	사천읍 구암리 1404번지 일원	사천읍 구암리 1401번지 일원	16,764	-	16,764	-

2) 지구단위계획구역 결정(변경) 사유서

구분	도면표시 번호	구역명	정정내용	정정사유
기정	27	구암지구 지구단위계획구역	건축물에 대한 용도·건폐율·용적률 등에 관한 도시관리 계획 결정(변경) 조서 내용	오기 정정

나. 지구단위계획에 관한 도시관리계획 결정(변경) 조서

1) 용도지역·지구의 세분 및 세분된 용도지역·지구간의 변경에 관한 도시관리계획 결정(변경) 조서

가) 용도지역 결정(변경) 조서

구 분		면 적(m ²)			구성비 (%)	비고
		기정	변경	변경 후		
소 계		16,764	-	16,764	100.0	-
주거지역	제1종일반주거지역	16,764	-	16,764	100.0	-

나) 용도지구 결정 조서 : 해당사항 없음

경 남 공 보

제2613호

2023. 5. 18.(목)

2) 기반시설의 배치와 규모에 관한 도시관리계획 결정(변경) 조서

가) 교통시설(변경)

(1) 도로 총괄표

구분	류별	합계			1류			2류			3류			
		노선수	연장 (m)	면적 (㎡)	노선수	연장 (m)	면적 (㎡)	노선수	연장 (m)	면적 (㎡)	노선수	연장 (m)	면적 (㎡)	
합계	기정	소로	4	478	4,945	4	478	4,945	-	-	-	-	-	-
	기정	소로	4	478	4,945	4	478	4,945	-	-	-	-	-	-

※()연장은 구역내 연장 및 면적임

(2) 도로 결정(변경) 조서

구분	규모				기능	연장	기점	종점	사용 형태	주요 경과지	최초 결정일	비고
	등급	류별	번호	폭원								
기정	소로	1	97	10	국지 도로	188	소로 1-100	중로 2-2	일반 도로	-	-	면적변경
기정	소로	1	98	10	국지 도로	58	소로 1-97	소로 1-99	일반 도로	-	-	면적변경
기정	소로	1	99	10	국지 도로	80	소로 1-100	소로 1-97	일반 도로	-	-	면적변경
기정	소로	1	100	10	국지 도로	152	구암리 1362	중로 2-2	일반 도로	-	-	면적변경

(3) 도로 결정(변경) 사유서

변경전 도로명	변경후 도로명	변경내용	변경사유
소로1-97	소로1-97	· 도로면적 변경 (A=1,951.0㎡ → 1,970.0㎡)	· 지적분할측량결과 반영에 따른 면적변경
소로1-98	소로1-98	· 도로면적 변경 (A=614.0㎡ → 619.0㎡)	· 지적분할측량결과 반영에 따른 면적변경
소로1-99	소로1-99	· 도로면적 변경 (A=828.0㎡ → 833.0㎡)	· 지적분할측량결과 반영에 따른 면적변경
소로1-100	소로1-100	· 도로면적 변경 (A=1,504.0㎡ → 1,523.0㎡)	· 지적분할측량결과 반영에 따른 면적변경

나) 공간시설(변경)

(1) 공원 결정(변경) 조서

구분	도면표시 번호	공원명	시설의 세분	위치		면적(㎡)			최초 결정일	비고
				기정	변경	기정	변경	변경후		
기정	79	소공원	소공원	사천읍 구암리 1402번지 일원	사천읍 구암리 1395-25번지 일원	200	-	200	-	-

(2) 공원 결정(변경) 사유서

도면표시 번호	시설명	변경내용	변경사유
79	소공원	· 대표 지번 변경 (구암리 1402번지 → 1395-25번지)	· 지적분할측량결과 반영에 따른 대표 지번 변경

경 남 공 보

제2613호

2023. 5. 18.(목)

(3) 소공원 세부시설 결정조서

(가) 총괄조서

구 분		부지면적 (㎡)	구성비 (%)	건축면적(㎡)		비고
				바닥면적	연면적	
총 계	기정	200	100.0	-	-	시설율 19.0%
도로 및 광장	기정	38	19.0	-	-	
녹 지	기정	162	81.0	-	-	

(나) 세부시설조서

시설	구분	번호	시설명	위 치	부지면적 (㎡)	건축면적(㎡)		규모	비 고
						바닥면적	연면적		
-	기정	총 계			200	-	-		
도로 및 광장	기정	소 계		-	38	-	-		
	기정	1-1	휴게광장	구암리 1395-25	38	-	-		
녹지	기정	소 계		-	162	-	-		
	기정	-	녹 지	구암리 1395-25	162	-	-		

3) 가구 및 획지의 규모와 조성에 관한 도시관리계획 결정(변경) 조서

구 분	도면 번호	가구 번호	면적 (㎡)	획지			비고
				획지번호	위 치	면적(㎡)	
기정	합 계		16,764	-		16,764	-
기정	-	A	4,077	1	사천읍 구암리 1395-8번지 일원	504	주거용지
	-			2	사천읍 구암리 1395-7번지 일원	505	주거용지
	-			3	사천읍 구암리 1395-6번지 일원	522	주거용지
	-			4	사천읍 구암리 1395-5번지 일원	522	주거용지
	-			5	사천읍 구암리 1395-2번지 일원	506	주거용지
	-			6	사천읍 정의리 1-4번지 일원	506	주거용지
	-			7	사천읍 정의리 1-5번지 일원	506	주거용지
	-			8	사천읍 정의리 1-6번지 일원	506	주거용지
기정	-	B	1,029	1	사천읍 구암리 1405-3번지 일원	523	주거용지
	-			2	사천읍 구암리 1405-4번지 일원	506	주거용지
기정	-	C	3,023	1	사천읍 구암리 1395-11번지 일원	505	주거용지
	-			2	사천읍 구암리 1395-12번지 일원	505	주거용지
	-			3	사천읍 구암리 1395-17번지 일원	505	주거용지
	-			4	사천읍 구암리 1395-13번지 일원	505	주거용지
	-			5	사천읍 구암리 1395-16번지 일원	334	주거용지
	-			6	사천읍 구암리 1395-15번지 일원	334	주거용지
	-			7	사천읍 구암리 1395-14번지 일원	335	주거용지

경 남 공 보

제2613호

2023. 5. 18.(목)

구 분	도면 번호	가구 번호	면적 (㎡)	획지			비고
				획지번호	위 치	면적(㎡)	
기정	-	D	3,690	1	사천읍 정의리 1-9번지 일원	505	주거용지
	-			2	사천읍 구암리 1395-24번지 일원	800	기타시설용지
	-			3	사천읍 구암리 1395-25번지 일원	200	소공원
	-			4	사천읍 구암리 1395-28번지 일원	335	주거용지
	-			5	사천읍 정의리 1-10번지 일원	505	주거용지
	-			6	사천읍 정의리 1-12번지 일원	505	주거용지
	-			7	사천읍 정의리 1-13번지 일원	504	주거용지
	-			8	사천읍 구암리 1395-27번지 일원	336	주거용지
기정	-	도로	4,945	-	-	4,945	도시계획도로

4) 건축물에 대한 용도·건폐율·용적률 등에 관한 도시관리계획 결정(변경) 조서

구분	도면번호	위 치	구 분	계획 내용	
기정	-	A1~A8 B1~B2 C1~C7 D1,D4~D7	용도	지정용도	· 「건축법 시행령」 별표1의 1호의 단독주택 · 「건축법 시행령」 별표1의 3호의 1종근린생활시설 및 제4호의 제2종 근린생활시설 - 단, 건축물 연면적의 40%이하(2층이하의 건축물의 경우 건축물 연면적의 50%미만) - 지상 1층 이하에만 설치가능
				불허용도	· 지정용도 이외의 용도
			건폐율		· 60% 이하
			용적률		· 200% 이하
			높이	최고높이	· 4층
				최저높이	-
변경	-	A1~A8 B1~B2 C1~C7 D1,D4~D8	용도	지정용도	· 「건축법 시행령」 별표1의 1호의 단독주택 · 「건축법 시행령」 별표1의 3호의 1종근린생활시설 및 제4호의 제2종 근린생활시설 - 단, 건축물 연면적의 40%이하(2층이하의 건축물의 경우 건축물 연면적의 50%미만) - 지상 1층 이하에만 설치가능
				불허용도	· 지정용도 이외의 용도
			건폐율		· 60% 이하
			용적률		· 200% 이하
			높이	최고높이	· 4층
				최저높이	-
기정	-	D2	용도	지정용도	· 「건축법 시행령」 별표1 3호의 마을회관 · 「건축법 시행령」 별표1 11호의 노유자시설 · 「주차장법」에 의한 노외주차장
				불허용도	· 지정용도 이외의 용도
			건폐율		· 60% 이하
			용적률		· 200% 이하
			높이	최고높이	· 4층
				최저높이	-

2. 관계도서(지형도면은 토지이용규제정보시스템(<http://luris.molit.go.kr>)열람가능)

※ 게재된 지형도면 등은 참고용 도면이므로 측량, 그 밖의 용도로 사용할 수 없음.

3. 기타 상세한 사항은 사천시청 도시과(☎055-831-3166)로 문의하시기 바랍니다.

● **사천시 고시 제2023-101호**

도시관리계획 [도시계획시설 : 도로(남부 소로2-276호선)] 결정(변경) 및 지형도면 승인 고시

「국토의 계획 및 이용에 관한 법률」 제30조 및 같은 법 시행령 제25조 및 「경상남도 사무위임조례」 제2조의 규정에 따라 도시관리계획[시설: 도로(남부 소로2-276호선)] 결정(변경) 및 고시하고 「국토의 계획 및 이용에 관한 법률」 제32조와 「토지이용규제 기본법」 제8조 및 같은 법 시행령 제7조 「경상남도 사무위임조례」 제2조의 규정에 따라 도시관리계획 결정(변경)에 관한 지형도면을 승인하고 이를 고시합니다.

2023년 5월 18일

사 천 시 장

1. 도시관리계획 (시설: 도로) 결정(변경)

가. 도시계획시설(도로) 결정(변경) 조서

구분	구 모				기능	연장 (m)	기점	종점	사용형태	주요 경과지	최초 결정일	비고
	등급	류별	번호	폭원 (m)								
신설	소로	2	276	8~9	국지도로	257	소로 2-49호선	송포동 산43	일반도로	-	-	

■ 도로 결정(변경) 사유서

변경전 도로명	변경후 도로명	변경내용	변경사유
-	소로 2-276	○ 도로신설 - 연장 : 257m - 폭원 : 8~9m	1. 개발압력이 높은 남부도심 외곽의 장래 토지이용 변화에 타력적으로 대응하고 난개발을 사전에 방지할 수 있도록 계획적인 기반시설 공급이 필요 2. 전원주택(예정)의 진출입로 확보를 통하여 원활한 교통흐름과 보행안전에 기여하기 위하여 도시계획시설(도로)을 신설

2. 관계도서(지형도면은 토지이용규제정보시스템(<http://luris.molit.go.kr>)열람가능)

※ 게재된 지형도면 등은 참고용 도면이므로 측량, 그 밖의 용도로 사용할 수 없습니다.

3. 열람장소 : 사천시청 도시과

4. 기타 상세한 사항은 사천시청 도시과(☎055-831-3166) 문의하시기 바랍니다.

● **사천시 고시 제2023-103호**

**구.사천읍사무소 ~ 선인1리간 도시계획시설[도로: 동부 소로1-20호선]사업
실시계획(변경)인가 고시**

사천시 고시 제2011-89호(2011.7.28.)로 결정(변경)되고 사천시 고시 제2020-101호(2020.4.23.)로 실시계획인가 (변경)고시된 도시계획시설[도로: 동부 소로1-20호선]에 대하여, 「국토의 계획 및 이용에 관한 법률」 제88조 및 같은 법 시행령 제97조에 따라 실시계획 변경인가하고 같은 법 제91조 및 같은 법 시행령 제100조에 따라 그 변경인가 내용을 고시합니다.

2023년 5월 18일

사 천 시 장

1. 사업시행지의 위치 : 사천시 사천읍 선인리 519-6번지 일원

2. 사업의 종류 및 명칭

가. 종 류: 도시계획시설(도로: 동부 소로1-20호선)사업

나. 명 칭: 구.사천읍사무소~선인1리간 도시계획도로 개설공사

3. 사업의 면적 또는 규모: 도로개설 L=245.2m, B=10.0m

4. 사업시행자의 성명 및 주소

가. 성 명: 사천시장(도시과장)

나. 주 소: 사천시 용현면 시청로 77

5. 사업의 착수 및 준공예정일

- 가. 착수예정일: 2021. 4. 23.
- 나. 준공예정일: ▢ 당초: 2022. 4. 23.
 └ 변경: 2026. 4. 20.

6. 수용 또는 사용할 토지 또는 건물의 소재지·지번·지목 및 면적, 소유권과 소유권외의 권리의 명세 및 그 소유자·권리자의 성명·주소

■ 수용 또는 사용할 토지 및 소유권 이외의 권리자 조서(토지)

일련 번호	위 치			지목	면 적 (㎡)		소 유 자		소유권 이외의 권리명세		권리의 종류 및 내용	비고
	시	면/리	지번		대장	편입	성명	주소	성명	주소		
1	사천	선인	519-6	도	255	30	사천시					
2	사천	선인	517-3	대	12	1	사천시					
3	사천	선인	580-6	대	28	5	사천시					
4	사천	선인	499-1	대	320	283	사천시					
5	사천	선인	474-7	대	26	17	사천시					
6	사천	선인	474-13	대	58	58	사천시					
7	사천	선인	474-9	대	8	8	사천시					
8	사천	선인	474-5	대	66	10	사천시					
9	사천	선인	474-11	대	76	76	사천시					
10	사천	선인	474-10	대	58	58	사천시					
11	사천	선인	475-7	대	86	86	사천시					
12	사천	선인	477-1	대	108	108	사천시					
13	사천	선인	475-10	대	7	7	사천시					
14	사천	선인	475-5	대	2	2	사천시					
15	사천	선인	475-6	대	21	21	사천시					
16	사천	선인	460-8	전	169	169	사천시					
17	사천	선인	461-3	대	11	11	사천시					
18	사천	선인	461-4	대	25	25	사천시					
19	사천	선인	461-2	대	20	5	사천시					
20	사천	선인	460-16	전	16	16	사천시					
21	사천	선인	460-5	전	335	335	사천시					
22	사천	선인	459-4	대	129	129	사천시					
23	사천	선인	175-6	대	8	8	사천시					
24	사천	선인	175-5	전	40	40	사천시					
25	사천	선인	175-9	도	61	61	사천시					
26	사천	선인	628-2	구	896	35	농림축산 식품부					

경 남 공 보

제2613호

2023. 5. 18.(목)

일련 번호	위 치			지목	면 적 (㎡)		소 유 자		소유권 이외의 권리명세		권리의 종류 및 내용	비고
	시	면/리	지번		대장	편입	성명	주소	성명	주소		
27	사천	선인	622-5	도	533	37	국토교통부					
28	사천	선인	177-3	답	293	293	사천시					
29	사천	선인	176-12	답	125	125	사천시					1/2 지분
							홍순조	사천시 사천읍 선인리				
30	사천	선인	176-20	답	46	46	사천시					
31	사천	선인	176-21	수	80	80	(주)한국 남동발전	서울특별시 강남구 삼성동 167				1/2 지분
							사천시					
32	사천	선인	176-14	답	197	197	사천시					
33	사천	선인	176-13	답	57	57	사천시					1,358/ 4,038 지분
							권영만	경상남도 창원시 반림동				661/ 4,038 지분
							정상팔	경기도 군포시 당동				331/ 4,038 지분
							정상철	서울 송파구 송파동				661/ 4,038 지분
							김호기	창원시 남양동				661/ 4,038 지분
							이영희	창원시 대원동				366/ 4,038 지분
34	사천	선인	181	도	3101	92	사천시					
35	사천	선인	518-1	도	76	22	사천시					
36	사천	선인	499-2	대	21	21	사천시					
37	사천	선인	518-15	도	121	37	사천시					
38	사천	선인	633	도	139	24	국토교통부					
39	사천	선인	498-2	대	22	22	사천시					
40	사천	선인	518-17	도	28	1	사천시					
41	사천	선인	498-4	대	4	4	사천시					
42	사천	선인	498-1	대	187	68	사천시					
43	사천	선인	498-3	대	31	31	사천시					
44	사천	선인	474-15	대	139	139	사천시					
45	사천	선인	474-14	대	8	6	사천시					
46	사천	선인	474-6	대	42	1	사천시					
47	사천	선인	474-12	대	103	103	사천시					

경 남 공 보

제2613호

2023. 5. 18.(목)

일련 번호	위 치			지목	면 적 (㎡)		소 유 자		소유권 이외의 권리명세		권리의 종류 및 내용	비고
	시	면/리	지번		대장	편입	성명	주소	성명	주소		
48	사천	선인	476-1	대	16	10	사천시					
49	사천	선인	476-2	대	48	41	사천시					
50	사천	선인	476	대	29	29	사천시					
51	사천	선인	460-7	전	5	5	사천시					
52	사천	선인	177-5	답	75	75	사천시					
53	사천	선인	177-4	답	3	3	사천시					
54	사천	선인	177-6	답	24	24	사천시					
55	사천	선인	176-23	답	38	38	사천시					
소 계					8,370	3,235						

7. 관계도서는 사천시청 도시과에 비치하였으며, 기타 상세한 사항은 사천시청 도시과 (☎055-831-3172)로 문의하시기 바랍니다.

● **거제시 고시 제2023-131호**

도시계획시설(도로, 주차장)사업 실시계획(변경)인가 고시

거제시 고시 제2021-90호(2021.04.08.)로 도시관리계획 결정(변경) 고시된 도시계획시설(시설:주차장)사업, 경남 고시 제2021-488호(2021.09.16.)로 축도국가산업단지 산업단지계획 변경 승인, 거제시 고시 제2021-305호(2021.10.21.)로 지형도면 고시된 도시계획시설(도로:중로2-1호선), 거제시 고시 제2021-304호(2021.10.21.)로 실시계획인가 고시된 도시계획시설(도로, 주차장)사업의 실시계획(변경)인가 신청 건에 대하여 「국토의 계획 및 이용에 관한 법률」 제88조에 따라 실시계획(변경)인가하고 같은 법 제91조, 같은 법 시행령 제100조에 따라 고시합니다.

2023년 5월 18일

거 제 시 장

1. **사업시행지의 위치** : 거제시 사등면 사곡리 산103-54번지 일원

경 남 공 보

제2613호

2023. 5. 18.(목)

2. 사업의 종류 및 명칭

- 가. 종 류 : 도시계획시설(도로, 주차장)사업
- 나. 명 칭 : 사곡 사업용차량 공영주차장 조성사업

3. 사업개요

가. 도로

구분	등급 및 규모			도시관리계획 결정규모		사업시행규모			비고
	등급	류별	번호	연장(m)	폭원(m)	연장(m)	폭원(m)	면적(㎡)	
도로	중로	2	1	1,492	15	120	15	1,672	

나. 주차장

시설명	시설의 세분	위 치	면적(㎡)		비고
			도시관리계획 결정 규모	사업시행 규모	
주차장	노외주차장	사등면 사곡리 산103-54번지 일원	12,116	12,116	

4. 사업시행자 : 거제시장(교통과장)/거제시 계룡로 125(고현동)

5. 사업기간

- 당초 : 2021.10.21. ~ 2023.04.30.
- 변경 : 2021.10.21. ~ 2023.10.31.

6. 관계도면 : “실음생략”

7. 수용 또는 사용할 토지 또는 건물의 소재지, 지번, 지목 및 면적, 소유권과 소유권 외의 권리의

명세서 및 그 소유자, 권리자의 성명, 주소 : [불입] 참조

●불입

- 도로(중로2-1호선)

연번	소재지	지 번	지목	지적(㎡)	편입면적(㎡)	공유지분	소유자		권리자		소유권 이외의 권리의 종류 및 내용	비고
							성명	주소	성명	주소		
1	사등면 사곡리	산103-52	임	1,935	1,672		거제시					
계		1	필지	1,935	1,672							

- 주차장

연번	소재지	지번	지목	지적 (㎡)	편입 면적 (㎡)	공유 지분	소유자		권리자		소유권 이외의 권리의 종류 및 내용	비고
							성명	주소	성명	주소		
1	사등면 사곡리	산103-22	임	1,525	1,351		거제시					
2	사등면 사곡리	산103-54	임	10,765	10,765		거제시					
계		2	필지	12,622	12,116							

● **거제시 고시 제2023-136호**

**도시계획시설(공원:어린이공원)사업 시행자 지정, 실시계획 인가,
도시관리계획(공원조성계획) 결정(변경) 및 지형도면 고시**

경상남도 고시 제2021-488호(2021.09.16.)로 죽도국가산업단지 산업단지계획 변경 승인 고시된 도시계획시설(공원:어린이공원)사업의 시행자 지정, 실시계획 인가 및 공원조성계획 변경 결정 신청건에 대하여 「국토의 계획 및 이용에 관한 법률」 제86조 및 같은 법 시행령 제96조에 따라 도시계획시설사업 시행자 지정하고, 같은 법 제88조 및 같은 법 시행령 제97조에 따라 실시계획인가하며, 같은 법 제91조, 같은 법 시행령 제100조 및 같은 법 시행규칙 제14조에 따라 아래와 같이 고시하고, 실시계획에 반영된 경미한 도시관리계획 변경사항에 대하여 같은 법 제30조, 제32조, 제88조 제6항 같은 법 시행령 제25조, 제27조, 같은 법 시행규칙 제3조 및 「토지이용규제기본법」 제8조에 따라 도시관리계획(공원조성계획) 결정(변경) 및 지형도면 고시합니다.

2023년 5월 18일

거 제 시 장

1. 사업시행지의 위치 : 거제시 장평동 1-11번지

2. 사업의 종류 및 명칭

가. 종 류 : 도시계획시설(공원)사업

나. 명 칭 : 죽도국가산업단지 내 어린이공원9 조성사업

경 남 공 보

제2613호

2023. 5. 18.(목)

3. 사업개요

구분	시설의 종류	위 치	시설결정규모 (㎡)	사업시행규모 (㎡)	비고
공원	어린이공원	장평동1-11번지 일원	7,966	7,966	

※ 공원조성계획 변경 내용 : 세부시설계획 변경(경미한 변경)

4. 사업시행자 : 삼성중공업(주)대표 정진택 / 경기도 성남시 분당구 판교로 227번길 23(삼평동)

5. 사업기간 : 실시계획인가일 ~ 2025. 03. 31.

6. 관계도면 : “실음생략”

7. 수용 또는 사용할 토지 또는 건물의 소재지, 지번, 지목 및 면적, 소유권과 소유권외의 권리의 명세서 및 그 소유자, 권리자의 성명,주소 : 붙임1 참조

8. 도시관리계획(시설:도로) 결정 변경 및 지형도면 고시 조서 : 붙임2 참조

● **붙임1**

[어린이공원]

번호	소재지	지번	지목	지적 (㎡)	편입면적 (㎡)	공유지분	소유자		소유권이외의 권리			비고
							성명	주소	성명	주소	권리내용	
1	장평동	1-11	도	6,808	2,447		국(건설부)	-				
2	장평동	1-22	대	55	55		삼성중공업 주식회사	경기도 성남시 분당구 판교로 227번길 23(삼평동)				
3					5,464		매립지					
합		계(2필지)		6,863	7,966							

● **붙임2**

공원조성계획 결정(변경)조서

1) 어린이공원9 (변경)

공원 결정조서(변경없음)

구분	도면표시 번호	공원명	시설의 종류	위 치	면적(㎡)			최초 결정일	비고
					기정 ¹⁾	변경	변경후		
기정	9	공원	어린이공원	장평동 1-11번지 일원	7,966.0	-	7,966.0	국토교통부 제2014-575호 (2014.09.30)	

※ 주 : 1) 죽도국가산업단지 산업단지계획 변경 승인·고시 [경상남도 고시 제2022-656호 (2022년 12월 15일)]

2) 결정(변경)사유서

공원명	변경내용	결정(변경)사유
어린이공원9	<ul style="list-style-type: none"> ○ 공원 세부시설 면적 변경 ·도로및광장 면적 변경 ·휴양시설 면적 변경 ·유희시설 면적 변경 	<ul style="list-style-type: none"> ○ 주민들의 이동 동선을 고려한 산책로 재구성으로 쾌적한 공원환경 조성 ○ 주민들의 편의를 위한 조경시설물 설치

3) 공원조성계획 총괄표

공원조성계획 결정(변경)조서

○ 공원조성계획 총괄표(변경)

구 분	부지면적(m ²)		구성비(%)		건축면적(m ²)		비 고
	기 정 ¹⁾	변 경	기 정	변 경	바닥면적	연면적	
합 계	6,946	7,966	100.0	100.0	-	-	
공원시설	2,102	2,804	30.3	35.2	-	-	
도로 및 광장	2,056	2,271	29.6	28.5	-	-	
조경시설	46	46	0.7	0.6	-	-	
유희시설	-	377	-	4.7	-	-	
휴양시설	-	110	-	1.4	-	-	
녹 지	4,844	5,162	69.7	64.8	-	-	

※ 주 : 1) 죽도국가산업단지 지정(개발계획) 변경, 실시계획 변경 및 지형도면 [국토교통부고시 제2016-955호(2016년 12월 27일)]

○ 시설물 및 녹지율(변경)

구 분	합 계		시설물		녹지율	
	면 적(m ²)	구성비(%)	면 적(m ²)	구성비(%)	면 적(m ²)	구성비(%)
기 정	6,946	100.0	2,102	30.3	4,844	69.7
변 경	7,966	100.0	2,804	35.2	5,162	64.8

○ 도로 조서(변경)

구 분	등 급	류 별	번 호	폭 원(m)	연 장(m)	면 적(m ²)	기 능	기 점	종 점	비 고
기정	소로	3	1	9.4	8.7	82	보도	-	-	
		3	1	2.2	389.8	838	보도	-	진입로	
기정	소로	3	2	2.3	182.6	420	보도	-	-	
		3	2	2.0	7.0	14	진입로	진입광장	휴게광장	
기정	소로	3	3	3.3	85.3	281	진입로	보도	산책로	
변경		3	3	3.3	73.3	242	진입로	보도	산책로	

경 남 공 보

제2613호

2023. 5. 18.(목)

구 분	등 급	류 별	번 호	폭 원(m)	연 장(m)	면 적(m ²)	기 능	기 점	종 점	비 고
기정	소로	3	4	3.3	11.9	39	진입로	주차장	보도	
변경		3	4	3.3	16.4	54	진입로	보도	보도	
기정	소로	3	5	2.3	33.5	77	진입로	주차장	보도	
변경		3	5	2.3	39.1	90	진입로	보도	보도	
기정	소로	3	6	2.3	32.4	75	진입로	주차장	보도	
변경		3	6	2.3	36.1	83	진입로	보도	보도	
기정	소로	3	7	2.3	32.6	75	진입로	주차장	보도	
변경		3	7	2.3	43.0	99	진입로	보도	보도	
기정	소로	3	8	2.3	51.1	118	진입로	주차장	보도	
변경		3	8	2.3	51.3	118	진입로	-	보도	
기정	소로	3	9	1.5	51.3	77	진입로	산책로	보도	
변경		3	9	1.5	10.7	16	진입로	진입광장	보도	
기정	소로	3	10	1.2	14.1	17	진입로	보도	휴게광장	
변경		3	10	1.2	14.2	17	진입로	보도	휴게광장	

○ 세부시설 조서(변경)

- 도로 및 광장(변경)

구 분		위 치	부지면적(m ²)		건축면적 (m ²)		비 고
			기 정	변 경	바닥면적	연면적	
도로 및 광장			2,056	2,271	-	-	
-	도 로	어린이공원9 내	1,261	1,571	-	-	
1-1	중앙광장	어린이공원9 내	273	276	-	-	
1-2	휴게광장	어린이공원9 내	522	389	-	-	
1-3	진입광장	어린이공원9 내	-	35	-	-	

- 조경시설(변경없음)

구 분		위 치	부지면적(m ²)	건축면적 (m ²)		비 고
				바닥면적	연면적	
조경시설			46	-	-	
2-1	앞음벽	휴게광장 내	46	-	-	

- 유희시설(변경)

구 분		위 치	부지면적(m ²)		건축면적 (m ²)		비 고
			기 정	변 경	바닥면적	연면적	
유희시설			-	377	-	-	
3-1	놀이터	어린이공원9 내	-	377	-	-	

- 휴양시설(변경)

구 분	위 치	부지면적(㎡)		건축면적 (㎡)		비 고
		기 정	변 경	바닥면적	연면적	
휴 양 시 설		-	110	-	-	
4-1 컴퓨터	어린이공원9 내	-	110	-	-	

4) 관계도면 : 관계도서(관계도면은 토지이음 “www.eum.go.kr”에서 열람가능)는 거제시청 도시계획과에 비치하여 일반인에게 보입니다.

● **양산시 공고 제2023-1418호**

**양산 도시계획시설사업 『도시계획도로 소1-93호선, 소1-12호선 개설공사』
실시계획(변경)인가를 위한 열람공고**

양산시 호계동 산112-4번지 일원 중성산업(주)에서 시행하는 양산 도시계획시설사업 「도시계획도로 소1-93, 소1-12호선 개설공사」 실시계획(변경)인가를 위하여 『국토의 계획 및 이용에 관한 법률』 제90조 및 같은 법 시행령 제 99조에 따라 다음과 같이 열람을 실시하오니 의견이 있으신 분은 열람기간 내 의견서를 서면으로 제출하여 주시기 바랍니다.

2023년 5월 18일

양 산 시 장

1. 사업시행지의 위치: 경남 양산시 호계동 산112-4번지 일원

2. 사업의 종류 및 명칭(변경)

- 사업의 종류: 도시계획시설사업(교통시설: 도로)
- 명 칭: (당초) 도시계획도로 소1-93, 소1-12호선 개설공사
(변경) 도시계획도로 소1-12호선 개설공사

경 남 공 보

제2613호

2023. 5. 18.(목)

3. 사업면적 및 규모(변경)

- 면적 : (당초) A=12,647.4㎡, (변경) A=3,527.4㎡
- 도시계획도로 소1-93호선 : (당초) L=129m B=10m, (변경) L=0m B=0m
- 도시계획도로 소1-12호선 : (당초) L=129m B=10m, (변경) L=216m B=11m

4. 사업시행자의 주소 및 성명

- 부산 남구 분포로 113, 201동 1803호(용호동, LG메트로시티) 중성산업(주) 조창제

5. 사업의 착수 및 준공예정일(변경)

- (당초) 2013. 5. 14 ~ 2022. 6. 30.
- (변경) 2013. 5. 14 ~ 2023. 12. 31.

6. 변경사유: 도로 선형 변경 및 공사기간 부족에 따른 기간 연장

7. 열람의 일시 및 장소

- 공고 및 방법: 경상남도 공보
- 공고기간: 공보게재일로부터 14일간
- 열람장소: 양산시청 도시계획과(☎055-392-2722)

8. 수용 또는 사용할 토지 또는 건물의 소재지·지번·지목 및 면적, 소유권과 소유권외의 권리의 명세 및 그 소유자·권리자의성명·주소 : 붙임 참조

수용 또는 사용할 토지·건물의 소재지·지번·지목 및 면적, 소유권 명세(변경)

(당초)

일련 번호	소재지 (양산시)	지번	지목	면 적(㎡)					소유자		비고
				대장 면적	편입면적				성명	주소	
					전체	도로		도로 사면			
						소1-93 호선	소1-12 호선				
합 계	5필지			35,278.4	12,647.4	1,373.0	1,376.4	9,898.0			
1	호계동	1135	공	128.4	128.4		128.4		양산시		
2	호계동	산112	4 입	32,948	10,729.0	1,373.0	874.0	8,482.0	주식회사 하나은행	서울특별시 중구 을지로35(을지로1가)	명의 신탁
3	호계동	산112	7 입	1,028	1,028.0		374.0	654.0	비케이산업개발 주식회사	서울특별시 중구 을지로35(을지로1가)	
4	호계동	산112	13 입	1,055	643.0			643.0	비케이산업개발 주식회사	서울특별시 중구 을지로35(을지로1가)	
5	호계동	산112	14 입	119	119.0			119.0	비케이산업개발 주식회사	서울특별시 중구 을지로35(을지로1가)	

(변경)

일련 번호	소재지 (양산시)	지번		지 목	면 적(m ²)			소유자		비고	
					대장 면적	편입면적		성명	주소		
						전체	도로				도로 사면
합 계		6필지			52,562.8	3,527.4	2,614.4	913.0			
1	호계동	1035	35	장	1,413.0	1,004.0	649.0	355.0	주식회사 하나은행	서울특별시 중구 을지로35(을지로1가)	명의 신탁
2	호계동	1127		도	16,674.4	13.0	13.0	0.0	양산시		
3	호계동	1135		공	128.4	128.4	128.4	0.0	양산시		
4	호계동	산112	4	임	32,948.0	1,759.0	1,430.0	329.0	주식회사 하나은행	서울특별시 중구 을지로35(을지로1가)	명의 신탁
5	호계동	산112	7	임	1,028.0	252.0	252.0	0.0	비케이산업개발 주식회사	서울특별시 중구 을지로35(을지로1가)	
6	호계동	산112	8	임	371.0	371.0	142.0	229.0	비케이산업개발 주식회사	서울특별시 중구 을지로35(을지로1가)	

● 양산시 공고 제2023-1420호

양산 도시계획시설사업 『골프연습장 및 도시계획도로 중1-29호선 조성공사』

실시계획(변경)인가를 위한 열람 공고

양산시 명동 산102번지 일원 도시계획시설사업 「골프연습장 및 도시계획도로 중1-29호선 조성공사」 실시계획(변경)인가를 위하여 「국토의 계획 및 이용에 관한 법률」 제90조 및 같은 법 시행령 제99조에 따라 다음과 같이 열람을 실시하오니 의견이 있으신 분은 열람기간 내 의견서를 서면으로 제출하여 주시기 바랍니다.

2023년 5월 18일

양 산 시 장

1. 사업시행지의 위치: 경남 양산시 명동 산102번지 일원

2. 사업의 종류 및 명칭

o 종류: 도시계획시설사업

o 명칭: 골프연습장 및 도시계획도로 중1-29호선 조성공사

3. 사업규모

- 체육시설(골프연습장): A=20,793m²
- 중1-29호선: L=134.1m, B=3.7m

4. 사업시행자의 주소 및 성명

- 양산시 덕명로 57, 경동플랜트산업 주식회사 대표 노상현

5. 사업의 착수 및 준공예정일(변경)

- 당초: 2010. 11. 19. ~ 2021. 12. 31.
- 변경: 2010. 11. 19. ~ 2024. 12. 31.

6. 변경사유: 공사기간 부족에 따른 사업기간 연장

7. 열람의 일시 및 장소

- 공고방법: 도 공보 게재
- 공고기간: 공보게재일로부터 14일간
- 열람장소: 양산시청 도시계획과(☎055-392-2722)

8. 수용 또는 사용할 토지·건물의 소재지·지번·지목 및 면적, 소유권과 소유권외의 권리의 명세 및 그 소유자·권리자의 성명·주소: 붙임

수용 또는 사용할 토지·건물의 소재지·지번·지목 및 면적, 소유권 명세

연번	소재지	지번	지목	면적 (㎡)				소유자		비고
				공부면적	편입면적			성명	주소	
					합계	체육시설	중로1-29			
합계				28,890	21,120	20,793	327			
1	양산시 명동	산102	임	27,345	19,575	19,575	-	경동플랜트 산업주식회사	덕계로 57(덕계동)	
2	양산시 명동	145-2	임	1,545	1,545	1,218	327	경동플랜트 산업주식회사	덕계로 57(덕계동)	

● 양산시 공고 제2023-1475호

양산 도시계획시설사업 「양산 석계 공동주택 개발사업 기반시설(도로, 완충녹지)사업」 실시계획(변경)인가를 위한 공람 공고

양산시 상북면 석계리 57-1번지 일원의 도시계획시설사업 「양산 석계 공동주택 개발사업 기반시설(도로, 녹지)사업」 실시계획(변경)인가를 위하여 국토의 계획 및 이용에 관한 법률 제90조 및 같은 법 시행령 제99조의 규정에 따라 주민 및 이해 관계인의 의견을 청취하고자 다음과 같이 열람을 실시하오니 의견이 있으신 분은 공람 기간 내 의견서를 서면으로 제출하여 주시기 바랍니다.

2023년 5월 18일

양 산 시 장

1. 사업시행지의 위치: 경남 양산시 상북면 석계리 57-1번지 일원

2. 사업의 종류 및 명칭

- 종류: 도시계획시설사업(도로, 녹지)
- 명칭: 양산 석계 공동주택 개발사업 기반시설(도로, 완충녹지)사업

3. 사업규모 A=16,992㎡

- 도시계획도로 A=12,484㎡
 - 중1-22호선: L=220m, B=20m
 - 중2-1호선: L=194m, B=15~18m
 - 중2-18선: L=205m, B=15~20m
- 완충녹지: A=4,508㎡

4. 사업시행자의 주소 및 성명(변경)

- 당초 : 부산광역시 연제구 법원로 20, 1005호, (주)고향의 봄 대표 배재훈
부산광역시 연제구 법원로 20, 1005호, (주)신태양건설 대표 안정홍, 정월진
- 변경 : 부산광역시 연제구 법원로 20, 1005호, (주)고향의 봄 대표 배재훈
부산광역시 연제구 법원로 20, 1005호, (주)신태양건설 대표 안정홍

5. 사업의 착수 및 준공예정일(변경)

- 당초: 2017. 1. 5. ~ 2023. 6. 30.
- 변경: 2017. 1. 5. ~ 2024. 5. 30.

6. 변경사유: 사업시행자(법인대표) 변경 및 공사기간 부족에 따른 기간연장

7. 열람의 일시 및 장소

- 공고방법: 도 공보 게재
- 공고기간: 공보게재일로부터 14일간
- 열람장소: 양산시 도시계획과(☎055-392-2722)

8. 수용 또는 사용할 토지 또는 건물의 소재지·지번·지목 및 면적, 소유권과 소유권외의 권리의 명세 및 그 소유자·권리자의성명·주소 : 붙임 참조

수용 또는 사용할 토지·건물의 소재지·지번·지목 및 면적, 소유권 명세

연번	주소	지번	분할후 부호	지목	공부 면적	편입 면적	소유자 및 공유자			소유권 이외의 권리			비고
							성명	주소	비고 지분	성명	주소	권리 내용	
1	상북면 석계리	34	123	답	50	50	주택도시 보증공사	부산광역시 남구 문현금융로 40 (문현동, 부산국제 금융센터)	417분의 345				
							양산시		417분의 72				
2	상북면 석계리	34	128	답	6	6	기획재정부						
3	상북면 석계리	34	132	유	29	29	양산시						
4	상북면 석계리	34	133	유	16	16	양산시						
5	상북면 석계리	34	134	답	66	66	주택도시 보증공사	부산광역시 남구 문현금융로 40 (문현동, 부산국제 금융센터)					
6	상북면 석계리	34	136	답	108	108	주택도시 보증공사	부산광역시 남구 문현금융로 40 (문현동, 부산국제 금융센터)					
7	상북면 석계리	34	142	답	86	86	양산시						
8	상북면 석계리	34	144	도	693	693	양산시						
9	상북면 석계리	34	145	답	1	1	양산시						
10	상북면 석계리	34	152	답	31	31	주택도시 보증공사	부산광역시 남구 문현금융로 40 (문현동, 부산국제 금융센터)	1091분의 407				
							양산시		1091분의 684				

경 남 공 보

제2613호

2023. 5. 18.(목)

연번	주소	지번	분할후 부호	지목	공부 면적	편입 면적	소유자 및 공유자			소유권 이외의 권리			비고
							성명	주소	비고 지분	성명	주소	권리 내용	
11	상북면 석계리	34	153	도	90	90	양산시						
12	상북면 석계리	34	154	답	18	18	주택도시 보증공사	부산광역시 남구 문현금융로 40 (문현동, 부산국제 금융센터)					
13	상북면 석계리	34	155	답	5	5	주택도시 보증공사	부산광역시 남구 문현금융로 40 (문현동, 부산국제 금융센터)					
14	상북면 석계리	34	156	답	22	22	주택도시 보증공사	부산광역시 남구 문현금융로 40 (문현동, 부산국제 금융센터)	417분의 345				
							양산시		417분의 72				
15	상북면 석계리	34	157	도	39	39	양산시						
16	상북면 석계리	34	160	답	17	17	주택도시 보증공사	부산광역시 남구 문현금융로 40 (문현동, 부산국제 금융센터)					
17	상북면 석계리	34	169	답	21	21	주택도시 보증공사	부산광역시 남구 문현금융로 40 (문현동, 부산국제 금융센터)					
18	상북면 석계리	34	171	답	46	46	주택도시 보증공사	부산광역시 남구 문현금융로 40 (문현동, 부산국제 금융센터)					
19	상북면 석계리	34	174	답	273	273	주택도시 보증공사	부산광역시 남구 문현금융로 40 (문현동, 부산국제 금융센터)	1091분의 407				
							양산시		1091분의 684				
20	상북면 석계리	34	176	도	2	2	기획재정부						
21	상북면 석계리	34	178	대	455	455	양산시						
22	상북면 석계리	34	179	도	10	10	국토교통부						
23	상북면 석계리	34	180	도	96	96	국토교통부						
24	상북면 석계리	34	181	도	279	279	국토교통부						
25	상북면 석계리	34	183	도	171	171	국토교통부						
26	상북면 석계리	34	185	도	253	253	국토교통부						
27	상북면 석계리	34	187	도	40	40	경상남도 (교육감)						
28	상북면 석계리	34	188	도	2	2	국토교통부						
29	상북면 석계리	34	189	도	38	38	국토교통부						
30	상북면 석계리	34	191	도	72	72	국토교통부						

경 남 공 보

제2613호

2023. 5. 18.(목)

연번	주소	지번	분할후 부호	지목	공부 면적	편입 면적	소유자 및 공유자			소유권 이외의 권리			비고
							성명	주소	비고 지분	성명	주소	권리 내용	
31	상북면 석계리	34	193	도	8	8	국토교통부						
32	상북면 석계리	34	195	대	15	15	주택도시 보증공사	부산광역시 남구 문현금융로 40 (문현동, 부산국제 금융센터)					
33	상북면 석계리	34	196	답	335	335	양산시						
34	상북면 석계리	34	197	답	83	83	주택도시 보증공사	부산광역시 남구 문현금융로 40 (문현동, 부산국제 금융센터)	1091분의 407				
							양산시		1091분의 684				
35	상북면 석계리	34	199	답	39	39	주택도시 보증공사	부산광역시 남구 문현금융로 40 (문현동, 부산국제 금융센터)					
36	상북면 석계리	34	200	답	109	109	양산시						
37	상북면 석계리	34	201	답	187	187	주택도시 보증공사	부산광역시 남구 문현금융로 40 (문현동, 부산국제 금융센터)	417분의 345				
							양산시		417분의 72				
38	상북면 석계리	34	202	답	23	23	주택도시 보증공사	부산광역시 남구 문현금융로 40 (문현동, 부산국제 금융센터)	417분의 345				
							양산시		417분의 72				
39	상북면 석계리	34	203	답	48	48	박재영	부산 해운대구 채송동 1025-1 협성맨션 1-103	417분의 345	박재영	울산 동구 방어동 928-13 정림임대아파트 1105호	근저당	
							양산시		417분의 72				
40	상북면 석계리	34	204	답	23	23	주택도시 보증공사	부산광역시 남구 문현금융로 40 (문현동, 부산국제 금융센터)					
41	상북면 석계리	34	205	도	103	103	국토교통부						
42	상북면 석계리	34	206	답	8	8	주택도시 보증공사	부산광역시 남구 문현금융로 40 (문현동, 부산국제 금융센터)					
43	상북면 석계리	34	207	답	142	142	주택도시 보증공사	부산광역시 남구 문현금융로 40 (문현동, 부산국제 금융센터)					
44	상북면 석계리	34	208	답	45	45	주택도시 보증공사	부산광역시 남구 문현금융로 40 (문현동, 부산국제 금융센터)					
45	상북면 석계리	49	8	전	60	60	주택도시 보증공사	부산광역시 남구 문현금융로 40 (문현동, 부산국제 금융센터)					

경 남 공 보

제2613호

2023. 5. 18.(목)

연번	주소	지번	분할후 부호	지목	공부 면적	편입 면적	소유자 및 공유자			소유권 이외의 권리			비고
							성명	주소	비고 지분	성명	주소	권리 내용	
46	상북면 석계리	49	9	전	19	19	주택도시 보증공사	부산광역시 남구 문현금융로 40 (문현동, 부산국제 금융센터)					
47	상북면 석계리	49	10	전	306	306	주택도시 보증공사	부산광역시 남구 문현금융로 40 (문현동, 부산국제 금융센터)					
48	상북면 석계리	49	11	전	26	26	기획재정부						
49	상북면 석계리	49	12	전	232	232	기획재정부						
50	상북면 석계리	49	13	전	1	1	기획재정부						
51	상북면 석계리	49	14	전	105	105	주택도시 보증공사	부산광역시 남구 문현금융로 40 (문현동, 부산국제 금융센터)					
52	상북면 석계리	50	3	답	14	14	주택도시 보증공사	부산광역시 남구 문현금융로 40 (문현동, 부산국제 금융센터)					
53	상북면 석계리	50		답	5	5	하주용	경상남도 양산시 상북면 상북중앙로374, 401 호(벽천프라자)					
54	상북면 석계리	56	5	답	307	307	주택도시 보증공사	부산광역시 남구 문현금융로 40 (문현동, 부산국제 금융센터)					
55	상북면 석계리	56	7	답	34	34	주택도시 보증공사	부산광역시 남구 문현금융로 40 (문현동, 부산국제 금융센터)					
56	상북면 석계리	56	9	임	14	14	주택도시 보증공사	부산광역시 남구 문현금융로 40 (문현동, 부산국제 금융센터)					
57	상북면 석계리	56	14	답	523	523	기획재정부						
58	상북면 석계리	56	15	답	2	2	기획재정부						
59	상북면 석계리	56	16	답	133	133	주택도시 보증공사	부산광역시 남구 문현금융로 40 (문현동, 부산국제 금융센터)					
60	상북면 석계리	56	17	임	77	77	주택도시 보증공사	부산광역시 남구 문현금융로 40 (문현동, 부산국제 금융센터)					
61	상북면 석계리	57	7	전	6	6	주택도시 보증공사	부산광역시 남구 문현금융로 40 (문현동, 부산국제 금융센터)					
62	상북면 석계리	58	6	전	83	83	양산시						
63	상북면 석계리	58	122	전	11	11	양산시						
64	상북면 석계리	58	123	전	454	454	양산시						

경 남 공 보

제2613호

2023. 5. 18.(목)

연번	주소	지번	분할후 부호	지목	공부 면적	편입 면적	소유자 및 공유자			소유권 이외의 권리			비고
							성명	주소	비고 지분	성명	주소	권리 내용	
65	상북면 석계리	58	125	전	373	373	양산시						
66	상북면 석계리	58	127	전	90	90	양산시						
67	상북면 석계리	58	129	전	86	86	양산시						
68	상북면 석계리	58	134	임	21	21	양산시						
69	상북면 석계리	58	145	전	494	494	주택도시 보증공사	부산광역시 남구 문현금융로 40 (문현동, 부산국제 금융센터)					
70	상북면 석계리	58	151	전	94	94	주택도시 보증공사	부산광역시 남구 문현금융로 40 (문현동, 부산국제 금융센터)					
71	상북면 석계리	58	152	전	35	35	주택도시 보증공사	부산광역시 남구 문현금융로 40 (문현동, 부산국제 금융센터)	20분의 4				
							양산시			20분의 16			
72	상북면 석계리	58	153	전	5	5	주택도시 보증공사	부산광역시 남구 문현금융로 40 (문현동, 부산국제 금융센터)					
73	상북면 석계리	58	154	천	25	25	양산시						
74	상북면 석계리	58	156	구	83	83	기획재정부						
75	상북면 석계리	58	158	구	4	4	기획재정부						
76	상북면 석계리	58	159	구	2	2	기획재정부						
77	상북면 석계리	58	160	구	89	89	기획재정부						
78	상북면 석계리	58	162	구	29	29	기획재정부						
79	상북면 석계리	58	164	전	475	475	양산시						
80	상북면 석계리	58	165	전	20	20	양산시						
81	상북면 석계리	58	166	전	5	5	양산시						
82	상북면 석계리	58	167	임	386	386	양산시						
83	상북면 석계리	58	168	임	21	21	주택도시 보증공사	부산광역시 남구 문현금융로 40 (문현동, 부산국제 금융센터)					
84	상북면 석계리	58	169	전	67	67	양산시						
85	상북면 석계리	58	170	전	187	187	주택도시 보증공사	부산광역시 남구 문현금융로 40 (문현동, 부산국제 금융센터)					
86	상북면 석계리	272	17	도	625	625	경상남도 (교육감)						
87	상북면 석계리	272	111	도	172	172	국토교통부						

경 남 공 보

제2613호

2023. 5. 18.(목)

연번	주소	지번	분할후 부호	지목	공부 면적	편입 면적	소유자 및 공유자			소유권 이외의 권리			비고
							성명	주소	비고 지분	성명	주소	권리 내용	
88	상북면 석계리	272	124	대	402	402	정귀자	포항시 북구 항구 동 58-2	102분의 12				
							정귀자	경북 포항시 북구 아호로 28, 나동 106 호(학산동, 동아전원 타운)	102분의 5				
							정근환	양산시 상북면 석계리 272-12	102분의 12				
							정근환	경남 양산시 물금 읍 물금로 160, 205 동 1303호(양우내안 애2차파크애버뉴)	102분의 5				
							정수자	부산 해운대구 중동 845	102분의 12				
							정수자	부산광역시 해운대 구 세실로 7, 108동 803호(좌동, 해운대상록아파트)	102분의 5				
							정옥숙	부산광역시 북구 효열로 193, 202동 603호(금곡동, 유립아파트)	102분의 12				
							정옥숙	부산광역시 북구 효열로 193, 202동 603호(금곡동, 유립아파트)	102분의 5				
							정인정	경기도 안양시 만 안구 양화로151번 길 24, 5층 502호 (박달동, 미영팰리스)	102분의 5				
							정치환	부산 연제구 연산 동 201-23	102분의 12				
							정치환	부산광역시 연제구 고분로259번길 4 (연산동)	102분의 5				
정향자	서울 금천구 독산 동 147-36	102분의 12											
89	상북면 석계리	272	125	답	180	180	서순배	양산시 북정서길 16, 108동 304호(북정동, 새롬성원네오파트)		상북새마 을금고	양산시 상북면 반회서6길 20	근저당 지상권	
90	상북면 석계리	272	126	도	237	237	국토교통부						
91	상북면 석계리	272	127	대	1	0	양산시						
92	상북면 석계리	272	128	수	42	42	국토교통부						
93	상북면 석계리	272	129	대	235	235	김귀옥	양산시 상북면 소토리 908 대우마리나아파트 101동 1503호					
94	상북면 석계리	272	130	답	86	86	주택도시 보증공사	부산광역시 남구 문현금융로 40 (문현동, 부산국제 금융센터)					
95	상북면 석계리	272	131	대	122	122	박금순	양산시 상북면 삼계1길 9-3, 1002호 (광림그린파크)		농협은행 주식회사	서울특별시 중구 통일로 120(충정로1가), 사상지점	근저당 지상권	

경 남 공 보

제2613호

2023. 5. 18.(목)

연번	주소	지번	분할후 부호	지목	공부 면적	편입 면적	소유자 및 공유자			소유권 이외의 권리			비고
							성명	주소	비고 지분	성명	주소	권리 내용	
96	상북면 석계리	272	132	도	22	22	정귀자	포항시 북구 항구 동 58-2	102분의 12				
							정귀자	경북 포항시 북구 아호로 28, 나동 106 호(학산동, 동아전원 타운)	102분의 5				
							정근환	양산시 상북면 석계리 272-12	102분의 12				
							정근환	경남 양산시 물금 읍 물금로 160, 205 동 1303호(양우내안 에2차파크에버뉴)	102분의 5				
							정수자	부산 해운대구 중 동 845	102분의 12				
							정수자	부산광역시 해운대 구 세설로 7, 108동 803호(좌동, 해운대 상록아파트)	102분의 5				
							정옥숙	부산 북구 금곡동 96-1 유림아파트 202동 603호	102분의 12				
							정옥숙	부산광역시 북구 효열로 193, 202동 603호(금곡동, 유림아파트)	102분의 5				
							정인정	경기도 안양시 만안 구 양화로151번길 24, 5층 502호(박달 동, 미영팰리스)	102분의 5				
							정치환	부산광역시 연제구 고분로259번길 4 (연산동)	102분의 17				
정향자	서울 금천구 독산 동 147-36	102분의 12											
97	상북면 석계리	272	133	도	6	0							
98	상북면 석계리	272	134	수	124	124	국토교통부						
99	상북면 석계리	272	135	대	140	140	박금순	양산시 상북면 삼 계1길 9-3, 1002호 (광림그린파크)		농협은행 주식회사	서울특별시 중구 통일로 120(충정로1가), 사상지점	근저당 지상권	
100	상북면 석계리	산16	42	임	1	1	양산시						
101	상북면 석계리	산25	14	임	57	57	양산시						
102	상북면 석계리	산26	57	임	8	8	주택도시 보증공사	부산광역시 남구 문현금융로 40 (문현동, 부산국제 금융센터)					
103	상북면 석계리	산26	58	임	645	645	주택도시 보증공사	부산광역시 남구 문현금융로 40 (문현동, 부산국제 금융센터)					
104	상북면 석계리	산93	2	구	180	180	기획재정부						
105	상북면 석계리	34	103	대	65	65	주택도시 보증공사	부산광역시 남구 문현금융로 40 (문현동, 부산국제 금융센터)					

경 남 공 보

제2613호

2023. 5. 18.(목)

연번	주소	지번	분할후부호	지목	공부면적	편입면적	소유자 및 공유자			소유권 이외의 권리			비고
							성명	주소	비고지분	성명	주소	권리내용	
106	상북면석계리	34	126	답	54	54	주택도시보증공사	부산광역시 남구 문현금융로 40 (문현동, 부산국제금융센터)	1091분의 407				
							양산시		1091분의 684				
107	상북면석계리	34	131	도	20	20	양산시						
108	상북면석계리	34	138	답	1	1	주택도시보증공사	부산광역시 남구 문현금융로 40 (문현동, 부산국제금융센터)	417분의 345				
							양산시		417분의 72				
109	상북면석계리	34	151	답	11	11	박재영	부산 해운대구 재송동 1025-1	417분의 345	박재영	울산 동구 방어동 928-13 정립임대아파트 1105호	근저당	
							양산시		417분의 72				
110	상북면석계리	34	158	답	72	72	주택도시보증공사	부산광역시 남구 문현금융로 40 (문현동, 부산국제금융센터)					
111	상북면석계리	34	167	답	175	175	주택도시보증공사	부산광역시 남구 문현금융로 40 (문현동, 부산국제금융센터)					
112	상북면석계리	34	175	답	234	234	주택도시보증공사	부산광역시 남구 문현금융로 40 (문현동, 부산국제금융센터)					
113	상북면석계리	34	177	대	290	290	주택도시보증공사	부산광역시 남구 문현금융로 40 (문현동, 부산국제금융센터)					
114	상북면석계리	34	198	답	199	199	주택도시보증공사	부산광역시 남구 문현금융로 40 (문현동, 부산국제금융센터)	1091분의 407				
							양산시		1091분의 684				
115	상북면석계리	46	8	임	13	13	주택도시보증공사	부산광역시 남구 문현금융로 40 (문현동, 부산국제금융센터)					
116	상북면석계리	46	14	잡	19	19	주택도시보증공사	부산광역시 남구 문현금융로 40 (문현동, 부산국제금융센터)					
117	상북면석계리	46	15	임	7	7	주택도시보증공사	부산광역시 남구 문현금융로 40 (문현동, 부산국제금융센터)					
118	상북면석계리	46	16	임	3	3	주택도시보증공사	부산광역시 남구 문현금융로 40 (문현동, 부산국제금융센터)					

경 남 공 보

제2613호

2023. 5. 18.(목)

연번	주소	지번	분할후 부호	지목	공부 면적	편입 면적	소유자 및 공유자			소유권 이외의 권리			비고
							성명	주소	비고 지분	성명	주소	권리 내용	
119	상북면 석계리	46	17	임	7	7	주택도시 보증공사	부산광역시 남구 문현금융로 40 (문현동, 부산국제 금융센터)					
120	상북면 석계리	46	18	잡	10	10	주택도시 보증공사	부산광역시 남구 문현금융로 40 (문현동, 부산국제 금융센터)					
121	상북면 석계리	47	5	임	86	86	주택도시 보증공사	부산광역시 남구 문현금융로 40 (문현동, 부산국제 금융센터)					
122	상북면 석계리	47	6	임	1	1	주택도시 보증공사	부산광역시 남구 문현금융로 40 (문현동, 부산국제 금융센터)					
123	상북면 석계리	47	7	임	1	1	주택도시 보증공사	부산광역시 남구 문현금융로 40 (문현동, 부산국제 금융센터)					
124	상북면 석계리	47	8	임	186	186	주택도시 보증공사	부산광역시 남구 문현금융로 40 (문현동, 부산국제 금융센터)					
125	상북면 석계리	47	9	임	15	15	주택도시 보증공사	부산광역시 남구 문현금융로 40 (문현동, 부산국제 금융센터)					
126	상북면 석계리	47	10	임	1	1	주택도시 보증공사	부산광역시 남구 문현금융로 40 (문현동, 부산국제 금융센터)					
127	상북면 석계리	48	18	전	58	58	기획재정부						
128	상북면 석계리	48	20	전	58	58	주택도시 보증공사	부산광역시 남구 문현금융로 40 (문현동, 부산국제 금융센터)					
129	상북면 석계리	48	21	전	90	90	주택도시 보증공사	부산광역시 남구 문현금융로 40 (문현동, 부산국제 금융센터)					
130	상북면 석계리	48	28	전	1	1	주택도시 보증공사	부산광역시 남구 문현금융로 40 (문현동, 부산국제 금융센터)					
131	상북면 석계리	48	48	전	36	36	기획재정부						
132	상북면 석계리	48	49	전	32	32	주택도시 보증공사	부산광역시 남구 문현금융로 40 (문현동, 부산국제 금융센터)					
133	상북면 석계리	48	50	전	33	33	기획재정부						
134	상북면 석계리	48	52	전	16	16	주택도시 보증공사	부산광역시 남구 문현금융로 40 (문현동, 부산국제 금융센터)					

경 남 공 보

제2613호

2023. 5. 18.(목)

연번	주소	지번	분할후부호	지목	공부면적	편입면적	소유자 및 공유자			소유권 이외의 권리			비고
							성명	주소	비고지분	성명	주소	권리내용	
135	상북면 석계리	48	54	전	2,271	2,271	주택도시보증공사	부산광역시 남구 문현금융로 40 (문현동, 부산국제금융센터)					
136	상북면 석계리	48	55	전	5	5	주택도시보증공사	부산광역시 남구 문현금융로 40 (문현동, 부산국제금융센터)					
137	상북면 석계리	48	56	답	93	93	주택도시보증공사	부산광역시 남구 문현금융로 40 (문현동, 부산국제금융센터)					
138	상북면 석계리	50	7	임	1	1	주택도시보증공사	부산광역시 남구 문현금융로 40 (문현동, 부산국제금융센터)					
139	상북면 석계리	산26	51	임	94	94	주택도시보증공사	부산광역시 남구 문현금융로 40 (문현동, 부산국제금융센터)					
140	상북면 석계리	산26	54	임	234	234	주택도시보증공사	부산광역시 남구 문현금융로 40 (문현동, 부산국제금융센터)					
141	상북면 석계리	산26	55	임	16	16	주택도시보증공사	부산광역시 남구 문현금융로 40 (문현동, 부산국제금융센터)					
계					16,999	16,992							

● **양산시 공고 제2023-1476호**

**양산 도시계획시설사업 『양산 석계 공동주택 개발사업 기반시설(도로, 완충녹지)사업』
사업인정에 관한 주민 등의 의견 청취 공고**

양산시 상북면 석계리 57-1번지 일원의 도시계획시설사업 「양산 석계 공동주택 개발사업 기반시설(도로, 녹지)사업」에 대해 「공익사업을 위한 토지 등의 취득 및 보상에 관한 법률」 제21조에 따라 사업인정에 관한 주민, 이해관계자 등의 의견을 듣고자 하오니, 이해관계가 있는 분이나 단체 등은 열람기간 내에 의견서를 제출하여 주시기 바랍니다.

2023년 5월 18일

양 산 시 장

경 남 공 보

제2613호

2023. 5. 18.(목)

1. 사업의 종류 및 명칭

- 종류 : 도시계획시설사업(도로, 녹지)
- 명칭 : 양산 석계 공동주택 개발사업 기반시설(도로, 완충녹지)사업

2. 사업시행자

- 부산광역시 연제구 법원로 20, 1005호, (주)고향의 봄 대표 배재훈
- 부산광역시 연제구 법원로 20, 1005호, (주)신태양건설 대표 안정홍, 정월진

3. 위치 : 경남 양산시 상북면 석계리 57-1번지 일원

4. 사업규모 A=16,992㎡

- 도시계획도로 A=12,484㎡
 - 층1-22호선: L=220m, B=20m
 - 층2-1호선: L=194m, B=15~18m
 - 층2-18선: L=205m, B=15~20m
- 완충녹지: A=4,508㎡

5. 열람기간 : 공보게재일로부터 14일간

6. 열람 및 의견제출 장소

- 양산시청 도시계획과 : 경상남도 양산시 중앙로 39 2별관 3층(055-392-2722)
- 토지 등의 소유권과 소유권 이외의 권리에 관한 사항 등

7. 수용 또는 사용할 토지 및 물건 : 붙임

수용 또는 사용할 토지·건물의 소재지·지번·지목 및 면적, 소유권 명세

연번	주소	지번	분할후 부호	지목	공부 면적	편입 면적	소유자 및 공유자			소유권 이외의 권리			비고
							성명	주소	비고 지분	성명	주소	권리 내용	
1	상북면 석계리	34	123	답	50	50	주택도시 보증공사	부산광역시 남구 문 현금융로 40 (문현동, 부산국 제금융센터)	417분의 345				
							양산시		417분의 72				
2	상북면 석계리	34	128	답	6	6	기획재정부						
3	상북면 석계리	34	132	유	29	29	양산시						
4	상북면 석계리	34	133	유	16	16	양산시						

경 남 공 보

제2613호

2023. 5. 18.(목)

연번	주소	지번	분할후 부호	지목	공부 면적	편입 면적	소유자 및 공유자			소유권 이외의 권리			비고
							성명	주소	비고 지분	성명	주소	권리 내용	
5	상북면 석계리	34	134	답	66	66	주택도시 보증공사	부산광역시 남구 문 현금융로 40 (문현동, 부산국 제금융센터)					
6	상북면 석계리	34	136	답	108	108	주택도시 보증공사	부산광역시 남구 문 현금융로 40 (문현동, 부산국 제금융센터)					
7	상북면 석계리	34	142	답	86	86	양산시						
8	상북면 석계리	34	144	도	693	693	양산시						
9	상북면 석계리	34	145	답	1	1	양산시						
10	상북면 석계리	34	152	답	31	31	주택도시 보증공사	부산광역시 남구 문 현금융로 40 (문현동, 부산국 제금융센터)	1091분의 407				
							양산시		1091분의 684				
11	상북면 석계리	34	153	도	90	90	양산시						
12	상북면 석계리	34	154	답	18	18	주택도시 보증공사	부산광역시 남구 문현금융로 40 (문현동, 부산국 제금융센터)					
13	상북면 석계리	34	155	답	5	5	주택도시 보증공사	부산광역시 남구 문현금융로 40 (문현동, 부산국 제금융센터)					
14	상북면 석계리	34	156	답	22	22	주택도시 보증공사	부산광역시 남구 문현금융로 40 (문현동, 부산국 제금융센터)	417분의 345				
							양산시		417분의 72				
15	상북면 석계리	34	157	도	39	39	양산시						
16	상북면 석계리	34	160	답	17	17	주택도시 보증공사	부산광역시 남구 문현금융로 40 (문현동, 부산국 제금융센터)					
17	상북면 석계리	34	169	답	21	21	주택도시 보증공사	부산광역시 남구 문현금융로 40 (문현동, 부산국 제금융센터)					
18	상북면 석계리	34	171	답	46	46	주택도시 보증공사	부산광역시 남구 문현금융로 40 (문현동, 부산국 제금융센터)					
19	상북면 석계리	34	174	답	273	273	주택도시 보증공사	부산광역시 남구 문현금융로 40 (문현동, 부산국 제금융센터)	1091분의 407				
							양산시		1091분의 684				
20	상북면 석계리	34	176	도	2	2	기획재정부						

경 남 공 보

제2613호

2023. 5. 18.(목)

연번	주소	지번	분할후 부호	지목	공부 면적	편입 면적	소유자 및 공유자			소유권 이외의 권리			비고
							성명	주소	비고 지분	성명	주소	권리 내용	
21	상북면 석계리	34	178	대	455	455	양산시						
22	상북면 석계리	34	179	도	10	10	국토교통부						
23	상북면 석계리	34	180	도	96	96	국토교통부						
24	상북면 석계리	34	181	도	279	279	국토교통부						
25	상북면 석계리	34	183	도	171	171	국토교통부						
26	상북면 석계리	34	185	도	253	253	국토교통부						
27	상북면 석계리	34	187	도	40	40	경상남도 (교육감)						
28	상북면 석계리	34	188	도	2	2	국토교통부						
29	상북면 석계리	34	189	도	38	38	국토교통부						
30	상북면 석계리	34	191	도	72	72	국토교통부						
31	상북면 석계리	34	193	도	8	8	국토교통부						
32	상북면 석계리	34	195	대	15	15	주택도시 보증공사	부산광역시 남구 문현금융로 40 (문현동, 부산국 제금융센터)					
33	상북면 석계리	34	196	답	335	335	양산시						
34	상북면 석계리	34	197	답	83	83	주택도시 보증공사	부산광역시 남구 문현금융로 40 (문현동, 부산국 제금융센터)	1091분의 407				
							양산시		1091분의 684				
35	상북면 석계리	34	199	답	39	39	주택도시 보증공사	부산광역시 남구 문현금융로 40 (문현동, 부산국 제금융센터)					
36	상북면 석계리	34	200	답	109	109	양산시						
37	상북면 석계리	34	201	답	187	187	주택도시 보증공사	부산광역시 남구 문현금융로 40 (문현동, 부산국 제금융센터)	417분의 345				
							양산시		417분의 72				
38	상북면 석계리	34	202	답	23	23	주택도시 보증공사	부산광역시 남구 문현금융로 40 (문현동, 부산국 제금융센터)	417분의 345				
							양산시		417분의 72				
39	상북면 석계리	34	203	답	48	48	박재용	부산 해운대구 제송동 1025-1 협성맨션 1-103	417분의 345	박재용	울산 동구 방어동 928-13 정림임대아파트 1105호	근저당	
							양산시		417분의 72				

경 남 공 보

제2613호

2023. 5. 18.(목)

연번	주소	지번	분할후 부호	지목	공부 면적	편입 면적	소유자 및 공유자			소유권 이외의 권리			비고
							성명	주소	비고 지분	성명	주소	권리 내용	
40	상북면 석계리	34	204	답	23	23	주택도시 보증공사	부산광역시 남구 문현금융로 40 (문현동, 부산국 제금융센터)					
41	상북면 석계리	34	205	도	103	103	국토교통부						
42	상북면 석계리	34	206	답	8	8	주택도시 보증공사	부산광역시 남구 문현금융로 40 (문현동, 부산국 제금융센터)					
43	상북면 석계리	34	207	답	142	142	주택도시 보증공사	부산광역시 남구 문현금융로 40 (문현동, 부산국 제금융센터)					
44	상북면 석계리	34	208	답	45	45	주택도시 보증공사	부산광역시 남구 문현금융로 40 (문현동, 부산국 제금융센터)					
45	상북면 석계리	49	8	전	60	60	주택도시 보증공사	부산광역시 남구 문현금융로 40 (문현동, 부산국 제금융센터)					
46	상북면 석계리	49	9	전	19	19	주택도시 보증공사	부산광역시 남구 문현금융로 40 (문현동, 부산국 제금융센터)					
47	상북면 석계리	49	10	전	306	306	주택도시 보증공사	부산광역시 남구 문현금융로 40 (문현동, 부산국 제금융센터)					
48	상북면 석계리	49	11	전	26	26	기획재정부						
49	상북면 석계리	49	12	전	232	232	기획재정부						
50	상북면 석계리	49	13	전	1	1	기획재정부						
51	상북면 석계리	49	14	전	105	105	주택도시 보증공사	부산광역시 남구 문현금융로 40 (문현동, 부산국 제금융센터)					
52	상북면 석계리	50	3	답	14	14	주택도시 보증공사	부산광역시 남구 문현금융로 40 (문현동, 부산국 제금융센터)					
53	상북면 석계리	50		답	5	5	하주용	경상남도 양산시 상북면 상북중앙로 374, 401호 (벽천프라자)					
54	상북면 석계리	56	5	답	307	307	주택도시 보증공사	부산광역시 남구 문현금융로 40 (문현동, 부산국 제금융센터)					
55	상북면 석계리	56	7	답	34	34	주택도시 보증공사	부산광역시 남구 문현금융로 40 (문현동, 부산국 제금융센터)					
56	상북면 석계리	56	9	임	14	14	주택도시 보증공사	부산광역시 남구 문현금융로 40 (문현동, 부산국 제금융센터)					

경 남 공 보

제2613호

2023. 5. 18.(목)

연번	주소	지번	분할후 부호	지목	공부 면적	편입 면적	소유자 및 공유자			소유권 이외의 권리			비고
							성명	주소	비고 지분	성명	주소	권리 내용	
57	상북면 석계리	56	14	답	523	523	기획재정부						
58	상북면 석계리	56	15	답	2	2	기획재정부						
59	상북면 석계리	56	16	답	133	133	주택도시 보증공사	부산광역시 남구 문현금융로 40 (문현동, 부산국 제금융센터)					
60	상북면 석계리	56	17	임	77	77	주택도시 보증공사	부산광역시 남구 문현금융로 40 (문현동, 부산국 제금융센터)					
61	상북면 석계리	57	7	전	6	6	주택도시 보증공사	부산광역시 남구 문현금융로 40 (문현동, 부산국 제금융센터)					
62	상북면 석계리	58	6	전	83	83	양산시						
63	상북면 석계리	58	122	전	11	11	양산시						
64	상북면 석계리	58	123	전	454	454	양산시						
65	상북면 석계리	58	125	전	373	373	양산시						
66	상북면 석계리	58	127	전	90	90	양산시						
67	상북면 석계리	58	129	전	86	86	양산시						
68	상북면 석계리	58	134	임	21	21	양산시						
69	상북면 석계리	58	145	전	494	494	주택도시 보증공사	부산광역시 남구 문현금융로 40 (문현동, 부산국 제금융센터)					
70	상북면 석계리	58	151	전	94	94	주택도시 보증공사	부산광역시 남구 문현금융로 40 (문현동, 부산국 제금융센터)					
71	상북면 석계리	58	152	전	35	35	주택도시 보증공사	부산광역시 남구 문현금융로 40 (문현동, 부산국 제금융센터)	20분의 4				
							양산시			20분의 16			
72	상북면 석계리	58	153	전	5	5	주택도시 보증공사	부산광역시 남구 문현금융로 40 (문현동, 부산국 제금융센터)					
73	상북면 석계리	58	154	천	25	25	양산시						
74	상북면 석계리	58	156	구	83	83	기획재정부						
75	상북면 석계리	58	158	구	4	4	기획재정부						
76	상북면 석계리	58	159	구	2	2	기획재정부						
77	상북면 석계리	58	160	구	89	89	기획재정부						
78	상북면 석계리	58	162	구	29	29	기획재정부						

경 남 공 보

제2613호

2023. 5. 18.(목)

연번	주소	지번	분할후 부호	지목	공부 면적	편입 면적	소유자 및 공유자			소유권 이외의 권리			비고	
							성명	주소	비고 지분	성명	주소	권리 내용		
79	상북면 석계리	58	164	전	475	475	양산시							
80	상북면 석계리	58	165	전	20	20	양산시							
81	상북면 석계리	58	166	전	5	5	양산시							
82	상북면 석계리	58	167	임	386	386	양산시							
83	상북면 석계리	58	168	임	21	21	주택도시 보증공사	부산광역시 남구 문현금융로 40 (문현동, 부산국 제금융센터)						
84	상북면 석계리	58	169	전	67	67	양산시							
85	상북면 석계리	58	170	전	187	187	주택도시 보증공사	부산광역시 남구 문현금융로 40 (문현동, 부산국 제금융센터)						
86	상북면 석계리	272	17	도	625	625	경상남도 (교육감)							
87	상북면 석계리	272	111	도	172	172	국토교통부							
88	상북면 석계리	272	124	대	402	402	정귀자	포항시 북구 항구동 58-2	102분의 12					
							정귀자	경북 포항시 북구 아호로 28, 나동 106 호(학산동, 동아전원 타운)	102분의 5					
							정근환	양산시 상북면 석계 리 272-12	102분의 12					
							정근환	경남 양산시 물금읍 물금로 160, 205동 1303호(양우내안에2 차파크에버뉴)	102분의 5					
							정수자	부산 해운대구 중동 845	102분의 12					
							정수자	부산광역시 해운대 구 세실로 7, 108동 803호(좌동, 해운대 상록아파트)	102분의 5					
							정옥숙	부산광역시 북구 효열로 193, 202동 603호(금곡동, 유럽아파트)	102분의 12					
							정옥숙	부산광역시 북구 효열로 193, 202동 603호(금곡동, 유럽아파트)	102분의 5					
							정인정	경기도 안양시 만안 구 양화로151번길 24, 5층 502호(박달 동, 미영팰리스)	102분의 5					
							정치환	부산 연제구 연산동 201-23	102분의 12					
							정치환	부산광역시 연제구 고분로259번길 4 (연산동)	102분의 5					
정향자	서울 금천구 독산동 147-36	102분의 12												

경 남 공 보

제2613호

2023. 5. 18.(목)

연번	주소	지번	분할후부호	지목	공부면적	편입면적	소유자 및 공유자			소유권 이외의 권리			비고
							성명	주소	비고 지분	성명	주소	권리 내용	
89	상북면 석계리	272	125	답	180	180	서순배	양산시 북정서길 16, 108동 304호(북정동, 새롭성원네오파트)		상북새마을금고	양산시 상북면 반회서6길 20	근저당 지상권	
90	상북면 석계리	272	126	도	237	237	국토교통부						
91	상북면 석계리	272	127	대	1	0	양산시						
92	상북면 석계리	272	128	수	42	42	국토교통부						
93	상북면 석계리	272	129	대	235	235	김귀옥	양산시 상북면 소토리 908 대우마리나아파트 101동 1503호					
94	상북면 석계리	272	130	답	86	86	주택도시보증공사	부산광역시 남구 문현금융로 40 (문현동, 부산국제금융센터)					
95	상북면 석계리	272	131	대	122	122	박금순	양산시 상북면 삼계 1길 9-3,1002호 (광림그린파크)		농협은행 주식회사	서울특별시 중구 통일로 120(충정로1가), 사상지점	근저당 지상권	
96	상북면 석계리	272	132	도	22	22	정귀자	포항시 북구 항구동 58-2	102분의 12				
							정귀자	경북 포항시 북구 아호로 28, 나동 106호(학산동, 동아전원타운)	102분의 5				
							정근환	양산시 상북면 석계리 272-12	102분의 12				
							정근환	경남 양산시 물금읍 물금로 160, 205동 1303호(양우내안에2차파크애버뉴)	102분의 5				
							정수자	부산 해운대구 중동 845	102분의 12				
							정수자	부산광역시 해운대구 세실로 7, 108동 803호(좌동, 해운대상록아파트)	102분의 5				
							정옥숙	부산 북구 금곡동 96-1 유림아파트 202동 603호	102분의 12				
							정옥숙	부산광역시 북구 효열로 193, 202동 603호(금곡동, 유림아파트)	102분의 5				
							정인정	경기도 안양시 만안구 양화로151번길 24, 5층 502호(박달동, 미영팰리스)	102분의 5				
							정치환	부산광역시 연제구 고분로259번길 4 (연산동)	102분의 17				
정향자	서울 금천구 독산동 147-36	102분의 12											
97	상북면 석계리	272	133	도	6	0							
98	상북면 석계리	272	134	수	124	124	국토교통부						

경 남 공 보

제2613호

2023. 5. 18.(목)

연번	주소	지번	분할후부호	지목	공부면적	편입면적	소유자 및 공유자			소유권 이외의 권리			비고
							성명	주소	비고지분	성명	주소	권리내용	
99	상북면 석계리	272	135	대	140	140	박금순	양산시 상북면 삼계 1길 9-3, 1002호 (광림그린파크)		농협은행 주식회사	서울특별시 중구 통일로 120(충정로1가), 사상지점	근저당 지상권	
100	상북면 석계리	산16	42	임	1	1	양산시						
101	상북면 석계리	산25	14	임	57	57	양산시						
102	상북면 석계리	산26	57	임	8	8	주택도시보증공사	부산광역시 남구 문현금융로 40 (문현동, 부산국제금융센터)					
103	상북면 석계리	산26	58	임	645	645	주택도시보증공사	부산광역시 남구 문현금융로 40 (문현동, 부산국제금융센터)					
104	상북면 석계리	산93	2	구	180	180	기획재정부						
105	상북면 석계리	34	103	대	65	65	주택도시보증공사	부산광역시 남구 문현금융로 40 (문현동, 부산국제금융센터)					
106	상북면 석계리	34	126	답	54	54	주택도시보증공사	부산광역시 남구 문현금융로 40 (문현동, 부산국제금융센터)	1091분의 407				
							양산시		1091분의 684				
107	상북면 석계리	34	131	도	20	20	양산시						
108	상북면 석계리	34	138	답	1	1	주택도시보증공사	부산광역시 남구 문현금융로 40 (문현동, 부산국제금융센터)	417분의 345				
							양산시		417분의 72				
109	상북면 석계리	34	151	답	11	11	박제억	부산 해운대구 재송동 1025-1	417분의 345	박제용	울산 동구 방어동 928-13 정림입대아파트 1105호	근저당	
							양산시		417분의 72				
110	상북면 석계리	34	158	답	72	72	주택도시보증공사	부산광역시 남구 문현금융로 40 (문현동, 부산국제금융센터)					
111	상북면 석계리	34	167	답	175	175	주택도시보증공사	부산광역시 남구 문현금융로 40 (문현동, 부산국제금융센터)					
112	상북면 석계리	34	175	답	234	234	주택도시보증공사	부산광역시 남구 문현금융로 40 (문현동, 부산국제금융센터)					
113	상북면 석계리	34	177	대	290	290	주택도시보증공사	부산광역시 남구 문현금융로 40 (문현동, 부산국제금융센터)					

경 남 공 보

제2613호

2023. 5. 18.(목)

연번	주소	지번	분할후 부호	지목	공부 면적	편입 면적	소유자 및 공유자			소유권 이외의 권리			비고
							성명	주소	비고 지분	성명	주소	권리 내용	
114	상북면 석계리	34	198	답	199	199	주택도시 보증공사	부산광역시 남구 문현금융로 40 (문현동, 부산국 제금융센터)	1091분의 407				
							양산시		1091분의 684				
115	상북면 석계리	46	8	임	13	13	주택도시 보증공사	부산광역시 남구 문현금융로 40 (문현동, 부산국 제금융센터)					
116	상북면 석계리	46	14	잡	19	19	주택도시 보증공사	부산광역시 남구 문현금융로 40 (문현동, 부산국 제금융센터)					
117	상북면 석계리	46	15	임	7	7	주택도시 보증공사	부산광역시 남구 문현금융로 40 (문현동, 부산국 제금융센터)					
118	상북면 석계리	46	16	임	3	3	주택도시 보증공사	부산광역시 남구 문현금융로 40 (문현동, 부산국 제금융센터)					
119	상북면 석계리	46	17	임	7	7	주택도시 보증공사	부산광역시 남구 문현금융로 40 (문현동, 부산국 제금융센터)					
120	상북면 석계리	46	18	잡	10	10	주택도시 보증공사	부산광역시 남구 문현금융로 40 (문현동, 부산국 제금융센터)					
121	상북면 석계리	47	5	임	86	86	주택도시 보증공사	부산광역시 남구 문현금융로 40 (문현동, 부산국 제금융센터)					
122	상북면 석계리	47	6	임	1	1	주택도시 보증공사	부산광역시 남구 문현금융로 40 (문현동, 부산국 제금융센터)					
123	상북면 석계리	47	7	임	1	1	주택도시 보증공사	부산광역시 남구 문현금융로 40 (문현동, 부산국 제금융센터)					
124	상북면 석계리	47	8	임	186	186	주택도시 보증공사	부산광역시 남구 문현금융로 40 (문현동, 부산국 제금융센터)					
125	상북면 석계리	47	9	임	15	15	주택도시 보증공사	부산광역시 남구 문현금융로 40 (문현동, 부산국 제금융센터)					
126	상북면 석계리	47	10	임	1	1	주택도시 보증공사	부산광역시 남구 문현금융로 40 (문현동, 부산국 제금융센터)					
127	상북면 석계리	48	18	전	58	58	기획재정부						
128	상북면 석계리	48	20	전	58	58	주택도시 보증공사	부산광역시 남구 문현금융로 40 (문현동, 부산국 제금융센터)					

경 남 공 보

제2613호

2023. 5. 18.(목)

연번	주소	지번	분할후 부호	지목	공부 면적	편입 면적	소유자 및 공유자			소유권 이외의 권리			비고
							성명	주소	비고 지분	성명	주소	권리 내용	
129	상북면 석계리	48	21	전	90	90	주택도시 보증공사	부산광역시 남구 문현금융로 40 (문현동, 부산국 제금융센터)					
130	상북면 석계리	48	28	전	1	1	주택도시 보증공사	부산광역시 남구 문현금융로 40 (문현동, 부산국 제금융센터)					
131	상북면 석계리	48	48	전	36	36	기획재정부						
132	상북면 석계리	48	49	전	32	32	주택도시 보증공사	부산광역시 남구 문현금융로 40 (문현동, 부산국 제금융센터)					
133	상북면 석계리	48	50	전	33	33	기획재정부						
134	상북면 석계리	48	52	전	16	16	주택도시 보증공사	부산광역시 남구 문현금융로 40 (문현동, 부산국 제금융센터)					
135	상북면 석계리	48	54	전	2,271	2,271	주택도시 보증공사	부산광역시 남구 문현금융로 40 (문현동, 부산국 제금융센터)					
136	상북면 석계리	48	55	전	5	5	주택도시 보증공사	부산광역시 남구 문현금융로 40 (문현동, 부산국 제금융센터)					
137	상북면 석계리	48	56	답	93	93	주택도시 보증공사	부산광역시 남구 문현금융로 40 (문현동, 부산국 제금융센터)					
138	상북면 석계리	50	7	임	1	1	주택도시 보증공사	부산광역시 남구 문현금융로 40 (문현동, 부산국 제금융센터)					
139	상북면 석계리	산26	51	임	94	94	주택도시 보증공사	부산광역시 남구 문현금융로 40 (문현동, 부산국 제금융센터)					
140	상북면 석계리	산26	54	임	234	234	주택도시 보증공사	부산광역시 남구 문현금융로 40 (문현동, 부산국 제금융센터)					
141	상북면 석계리	산26	55	임	16	16	주택도시 보증공사	부산광역시 남구 문현금융로 40 (문현동, 부산국 제금융센터)					
계					16,999	16,992							

● 양산시 공고 제2023-1479호

**양산 도시계획시설사업 『사회복지시설 부지조성 및 진입도로(소1-203호선)
개설공사』 실시계획(변경)인가를 위한 열람 공고**

양산시 명곡동 산152-2번지 일원 도시계획시설사업 「사회복지시설 부지조성 및 진입도로(소1-203호선) 개설공사」 실시계획(변경)인가를 위하여 「국토의 계획 및 이용에 관한 법률」 제90조 및 같은 법 시행령 제99조에 따라 다음과 같이 열람을 실시하오니 의견이 있으신 분은 열람기간 내 의견서를 서면으로 제출하여 주시기 바랍니다.

2023년 5월 18일

양 산 시 장

1. 사업시행지의 위치: 경남 양산시 명곡동 산152-2번지 일원

2. 사업의 종류 및 명칭(변경)

- 종류 : 도시계획시설사업(사회복지시설, 도로)
- 명칭 : (당초) 사회복지시설 부지조성 및 진입도로(소1-203호선) 개설공사
(변경) 도시계획도로(소1-203호선) 개설공사

3. 사업면적 및 규모(변경)

(당초) 사회복지시설 : 194,812㎡, 도시계획도로 개설(L=1,221m, B=10m) : 34,062㎡
(변경) 도시계획도로 개설(L=1,207m, B=10m) : 34,062㎡

4. 사업시행자의 주소 및 성명

- 부산광역시 동래구 쇠미로 222-13 ㈜정상플래닛 대표 박상천, 오용수

5. 사업의 착수 및 준공예정일(변경)

- 당초 : 2006.06.16. ~ 2023.12.31.
- 변경 : 2006.06.16. ~ 2024.12.31.

6. 열람의 일시 및 장소

경 남 공 보

제2613호

2023. 5. 18.(목)

- 공고방법: 도 공보 게재
- 공고기간: 공고일로부터 14일간
- 열람장소: 양산시 도시계획과(☎055-392-2722)

7. 변경사유: 사회복지시설 제척, 도로선형 변경 및 공사기간 부족에 따른 기간연장

7. 수용 또는 사용할 토지 또는 건물의 소재지·지번·지목 및 면적, 소유권과 소유권외의 권리의 명세 및 그 소유자·권리자의성명·주소(변경) : 붙임

수용 또는 사용할 토지·소유자 및 소유권 이외의 권리자 조서(변경)

(당초)

- 사회복지시설

연번	소재지	지 번			대장면적 ㎡	편입면적 ㎡	성 명	주 소	비고
		본번	부번	지목	194,812	194,812			
1	명곡동	792		답	767	767	김상근	양산시 명곡리 649	
2	명곡동	793		답	1,111	1,111	정상플래닛	부산광역시 동래구 쇠미로 222-13(온천동)	
3	명곡동	794		임	198	198	“	“	
4	명곡동	795		답	3,066	3,066	“	“	
5	명곡동	795	1	답	2,177	2,177	“	“	
6	명곡동	796		답	493	493	조옥희	양산시 중부동 696-1 대동황토방 아파트 120동 2301호	
7	명곡동	797		답	912	912	“	“	
8	명곡동	797	1	답	93	93	정상플래닛	부산광역시 동래구 쇠미로 222-13(온천동)	
9	명곡동	797	2	답	212	212	“	“	
10	명곡동	798		답	655	655	강태호	부산광역시 금정구 부곡로18번안길 42, 102호(부곡동,한진연립)	
11	명곡동	799		답	2,307	2,307	“	“	
12	명곡동	800		답	1,679	1,679	윤하영	부산광역시 수영구 망미동 777, 삼성아파트 1-906	
13	명곡동	801		임	393	393	정상플래닛	부산광역시 동래구 쇠미로 222-13(온천동)	
14	명곡동	802		답	1,835	1,835	“	“	
15	명곡동	803		답	1,276	1,276	“	“	
16	명곡동	804		답	2,592	2,592	“	“	
17	명곡동	805		답	43	43	“	“	
18	명곡동	806		답	2,179	2,179	“	“	
19	명곡동	807	3	답	176	176	김지훈	부산광역시 기장군 장안읍 정관로 350,313동 1202호 (이지더원3차아파트)	

경 남 공 보

제2613호

2023. 5. 18.(목)

연번	소재지	지 번			대장면적	편입면적	성 명	주 소	비고
		본번	부번	지목	m ² 194,812	m ² 194,812			
20	명곡동	807	2	답	824	824	김홍림	부산광역시 금정구 수림로85번길 39, 202호(장전동, 덕한빌라)	
21	명곡동	807	1	답	987	987	정상플레닛	부산광역시 동래구 쇠미로 222-13(온천동)	
22	명곡동	810		답	661	661	“	“	
23	명곡동	984		전	503	503	“	“	
24	명곡동	산149	2	임	382	382	김홍림	부산광역시 금정구 수림로85번길 39, 202호(장전동, 덕한빌라)	
25	명곡동	산151		임	99	99	KD국토개발	부산광역시 해운대구 중동 1477-11 소공하이츠빌 101호	
26	명곡동	산152	1	임	1,289	1,289	정상플레닛	부산광역시 동래구 쇠미로 222-13(온천동)	
27	명곡동	산152	2	임	21,837	21,837	“	“	
28	명곡동	산152	3	임	8,044	8,044	“	“	
29	명곡동	산152	7	임	858	858	“	“	
30	명곡동	산152	8	임	1,300	1,300	“	“	
31	명곡동	산152	11	임	655	655	“	“	
32	명곡동	산152	12	임	5,932	5,932	“	“	
33	명곡동	산152	13	임	682	682	“	“	
34	명곡동	산152	14	임	2,907	2,907	“	“	
35	명곡동	산152	15	임	158	158	“	“	
36	명곡동	산152	16	임	680	680	“	“	
37	명곡동	산152	17	임	3,306	3,306	“	“	
38	명곡동	산152	18	임	3,636	3,636	“	“	
39	명곡동	산152	19	임	12,763	12,763	정석봉	경상남도 양산시 북정동 202	
40	명곡동	산152	20	임	460	460	정성대	부산 해운대구 중동 1360 해운대중동롯데낙천대아파트 101-2802	
41	명곡동	산152	21	임	16,529	16,529	정상플레닛	부산광역시 동래구 쇠미로 222-13(온천동)	
42	명곡동	산153	1	임	5,620	5,620	“	“	
43	명곡동	산153	2	임	198	198	“	“	
44	명곡동	산153	3	임	198	198	“	“	
45	명곡동	산153	4	임	3,306	3,306	정상플레닛	부산광역시 동래구 쇠미로 222-13(온천동)	
							이병삼	부산광역시 해운대구 대천로 56, 102동 602호(좌동, 해운대한일아파트)	
46	명곡동	산153	5	임	268	268	정상플레닛	부산광역시 동래구 쇠미로 222-13(온천동)	
47	명곡동	산153	6	임	433	433	“	“	
48	명곡동	산153	7	임	2,656	2,656	“	“	
49	명곡동	산153	9	임	3,306	3,306	“	“	

경 남 공 보

제2613호

2023. 5. 18.(목)

연번	소재지	지 번			대장면적 ㎡ 194,812	편입면적 ㎡ 194,812	성 명	주 소	비고
		본번	부번	지목					
50	명곡동	산153	10	임	827	827	“	“	
51	명곡동	산153	11	임	1,983	1,983	“	“	
52	명곡동	산153	12	임	3,637	3,637	“	“	
53	명곡동	산153	13	임	9,917	9,917	“	“	
54	명곡동	산153	14	임	8,419	8,419	“	“	
55	명곡동	산154	1	임	463	463	김동석	경상남도 양산시 남부4길 13-2(남부동)	
							장두리	울산 남구 야음동 863-8	
56	명곡동	산155		임	992	991	김현우	경상남도 양산시 물금읍 범어로 33,106동 501호(효성백년가약)	
57	명곡동	산156	27	임	1,302	1,302	문희중	부산 해운대구 좌동 1396 해운대대림아파트 116동 403호	
							문희찬	부산광역시 부산진구 연지동 34-29	
							문혜신	부산 동래구 온천동 1654 삼정그린코아 아파트 102-1209	
							문희재	부산 남구 용호동 944 에스케이뷰 아파트 113-1703	
이형돈	부산 해운대구 반송동 880 도개동아파트 1-208								
58	명곡동	산156	28	임	7,581	7,581	정상플래닛	부산광역시 동래구 쇠미로 222-13(온천동)	
59	명곡동	산156	29	임	1,410	1,410	정상플래닛	부산광역시 동래구 쇠미로 222-13(온천동)	
							주안디엔씨	경남 양산시 덕계동 729-2 옥산빌딩 202호	
60	명곡동	산156	15	임	163	163	오용수	부산 해운대구 해운대해변로 30, 103동 1603호(우동, 해운대엑스디움)	
							조옥희	양산시 중부동 696-1 대동황토방아파트 120동 2301호	
61	명곡동	산156	31	임	217	217	오용수	부산 해운대구 해운대해변로 30, 103동 1603호(우동, 해운대엑스디움)	
							조옥희	양산시 중부동 696-1 대동황토방아파트 120동 2301호	
62	명곡동	산156	16	임	2,188	2,188	정상플래닛	부산광역시 동래구 쇠미로 222-13(온천동)	
63	명곡동	산156	17	임	2,352	2,352	조옥희	양산시 중부동 696-1 대동황토방아파트 120동 2301호	
64	명곡동	산156	33	임	2,299	2,299	“	“	
65	명곡동	산156	18	임	678	678	정상플래닛	부산광역시 동래구 쇠미로 222-13(온천동)	
66	명곡동	산156	19	임	5,468	5,468	“	“	
67	명곡동	산156	20	임	2,770	2,770	“	“	
68	명곡동	산156	21	임	3,306	3,306	“	“	
69	명곡동	산156	24	임	6,281	6,281	“	“	
70	명곡동	산156	25	임	3,306	3,306	“	“	
71	명곡동	산156	26	임	6,612	6,612	“	“	

경 남 공 보

제2613호

2023. 5. 18.(목)

● 도시계획도로(소1-203호선)

연번	소재지	지 번			대장면적(㎡)	편입면적(㎡)	성명	주소	비고
		본번	부번	지목	34,062	34,062			
1	내송리	76	13	과	79.0	79.0	(주)정상플래닛	부산광역시 동래구 쇠미로 222-13(온천동)	
2	내송리	76	14	과	47.0	47.0	“	“	
3	내송리	78	8	과	30.0	30.0	“	“	
4	내송리	78	9	과	137.0	137.0	“	“	
5	내송리	78	10	과	9.0	9.0	“	“	
6	내송리	78	11	과	47.0	47.0	“	“	
7	내송리	78	12	과	18.0	18.0	“	“	
8	내송리	78	13	과	4.0	4.0	“	“	
9	내송리	79	3	과	532.0	532.0	“	“	
10	내송리	82	3	과	34.0	34.0	“	“	
11	내송리	산40	12	임	2,669.0	2,669.0	“	“	
12	내송리	산40	16	임	904.0	904.0	“	“	
13	내송리	산40	17	임	164.0	164.0	“	“	
14	내송리	산40	44	임	153.0	153.0	“	“	
15	내송리	산40	45	임	264.0	264.0	“	“	
16	내송리	산40	46	임	600.0	600.0	“	“	
17	내송리	산40	47	임	164.0	164.0	“	“	
18	내송리	산40	48	임	283.0	283.0	“	“	
19	내송리	산40	49	임	317.0	317.0	“	“	
20	내송리	산40	50	임	139.0	139.0	“	“	
21	내송리	산40	51	임	34.0	34.0	“	“	
22	내송리	산40	52	임	846.0	846.0	“	“	
23	내송리	산40	56	임	23.0	23.0	“	“	
24	내송리	산40	57	임	5.0	5.0	“	“	
25	내송리	산40	58	임	169.0	169.0	“	“	
26	내송리	산42	8	임	552.0	552.0	“	“	
27	내송리	산42	10	임	927.0	927.0	“	“	
28	내송리	산42	12	도	14.0	14.0	“	“	
29	내송리	산42	13	임	223.0	223.0	“	“	
30	내송리	산42	15	임	11.0	11.0	“	“	
31	내송리	산42	16	임	121.0	121.0	“	“	
32	내송리	산42	17	임	688.0	688.0	“	“	
33	내송리	산42	18	임	177.0	177.0	“	“	
34	내송리	산42	30	임	473.0	473.0	“	“	
35	내송리	산42	31	임	206.0	206.0	“	“	

경 남 공 보

제2613호

2023. 5. 18.(목)

연번	소재지	지 번			대장면적(m ²)	편입면적(m ²)		성명	주소	비고
		본번	부번	지목		34,062	34,062			
36	내송리	산42	32	도	32.0	32.0	“	“		
37	내송리	산42	33	임	2,509.0	2,509.0	“	“		
38	내송리	산42	37	임	321.0	321.0	“	“		
39	내송리	산42	38	임	21.0	21.0	“	“		
40	내송리	산42	39	임	366.0	366.0	“	“		
41	내송리	산42	40	임	85.0	85.0	“	“		
42	내송리	산42	41	임	1,109.0	1,109.0	“	“		
43	내송리	산42	42	임	30.0	30.0	“	“		
44	내송리	산42	43	과	164.0	164.0	“	“		
45	내송리	산42	44	임	14.0	14.0	“	“		
46	내송리	산42	45	임	4.0	4.0	“	“		
47	내송리	산42	46	임	15.0	15.0	“	“		
48	내송리	산42	47	임	5.0	5.0	“	“		
49	내송리	산43	2	임	381.0	381.0	“	“		
50	내송리	산44	3	도	401.0	401.0	양산시	-		
51	명곡동	산125	6	임	4,026.0	4,026.0	(주)정상플래닛	부산광역시 동래구 쇠미로 222-13(온천동)		
52	명곡동	산125	8	임	2,463.0	2,463.0	“	“		
53	명곡동	산125	9	임	193.0	193.0	경상남도	-		
54	명곡동	산125	10	임	5,021.0	5,021.0	(주)정상플래닛	부산광역시 동래구 쇠미로 222-13(온천동)		
55	내송리	산42	48	임	394.0	394.0	“	“		
56	내송리	산24	49	임	442.0	442.0	“	“		
57	명곡동	산125	11	임	34.0	34.0	“	“		
58	명곡동	산125	12	임	4,969.0	4,969.0	“	“		

(변경)

● 사회복지시설 : 삭제

● 도시계획도로(소1-203호선)

연번	소재지	지 번			대장면적(m ²)	편입면적(m ²)			성명	주소	비고	
		본번	부번	지목		34,062	도로	사면				합계
							12,032	22,030				34,062
1	내송리	76	13	과	79.0		79.0	79.0	정상플래닛	부산광역시 동래구 쇠미로 222-13(온천동)		
2	내송리	76	14	과	47.0		47.0	47.0	“	“		
3	내송리	78	8	과	30.0		30.0	30.0	“	“		

경 남 공 보

제2613호

2023. 5. 18.(목)

연번	소재지	지 번			대장면적(㎡)	편입면적(㎡)			성명	주소	비고
		본번	부번	지목		34,062	도로	사면			
					12,032		22,030	34,062			
4	내송리	78	9	과	137.0		137.0	137.0	“	“	
5	내송리	78	10	과	9.0		9.0	9.0	“	“	
6	내송리	78	11	과	47.0		47.0	47.0	“	“	
7	내송리	78	12	과	18.0		18.0	18.0	“	“	
8	내송리	78	13	과	4.0		4.0	4.0	“	“	
9	내송리	79	3	과	532.0		532.0	532.0	“	“	
10	내송리	82	3	과	34.0		34.0	34.0	“	“	
11	내송리	산40	12	임	2,669.0	2,669.0		2,669.0	“	“	
12	내송리	산40	16	임	904.0	904.0		904.0	“	“	
13	내송리	산40	17	임	164.0		164.0	164.0	“	“	
14	내송리	산40	44	임	153.0		153.0	153.0	“	“	
15	내송리	산40	45	임	264.0		264.0	264.0	“	“	
16	내송리	산40	46	임	600.0		600.0	600.0	“	“	
17	내송리	산40	47	임	164.0		164.0	164.0	“	“	
18	내송리	산40	48	임	283.0		283.0	283.0	“	“	
19	내송리	산40	49	임	317.0		317.0	317.0	“	“	
20	내송리	산40	50	임	139.0		139.0	139.0	“	“	
21	내송리	산40	51	임	34.0		34.0	34.0	“	“	
22	내송리	산40	52	임	846.0		846.0	846.0	“	“	
23	내송리	산40	56	임	23.0		23.0	23.0	“	“	
24	내송리	산40	57	임	5.0		5.0	5.0	“	“	
25	내송리	산40	58	임	169.0		169.0	169.0	“	“	
26	내송리	산42	8	임	552.0	550.0	2.0	552.0	“	“	
27	내송리	산42	10	임	927.0	623.0	304.0	927.0	“	“	
28	내송리	산42	12	도	14.0	14.0		14.0	“	“	
29	내송리	산42	13	임	223.0	223.0		223.0	“	“	
30	내송리	산42	15	임	11.0	11.0		11.0	“	“	
31	내송리	산42	16	임	121.0	121.0		121.0	“	“	
32	내송리	산42	17	임	688.0	688.0		688.0	“	“	

경 남 공 보

제2613호

2023. 5. 18.(목)

연번	소재지	지 번			대장면적(㎡)	편입면적(㎡)			성명	주소	비고	
		본번	부번	지목		34,062	도로	사면				합계
							12,032	22,030				34,062
33	내송리	산42	18	임	177.0		177.0	177.0	“	“		
34	내송리	산42	30	임	473.0		473.0	473.0	“	“		
35	내송리	산42	31	임	206.0	98.0	108.0	206.0	“	“		
36	내송리	산42	32	도	32.0		32.0	32.0	“	“		
37	내송리	산42	33	임	2,509.0	1,402.0	1,107.0	2,509.0	“	“		
38	내송리	산42	37	임	321.0		321.0	321.0	“	“		
39	내송리	산42	38	임	21.0		21.0	21.0	“	“		
40	내송리	산42	39	임	366.0		366.0	366.0	“	“		
41	내송리	산42	40	임	85.0	1.0	84.0	85.0	“	“		
42	내송리	산42	41	임	1,109.0		1,109.0	1,109.0	“	“		
43	내송리	산42	42	임	30.0		30.0	30.0	“	“		
44	내송리	산42	43	과	164.0		164.0	164.0	“	“		
45	내송리	산42	44	임	14.0		14.0	14.0	“	“		
46	내송리	산42	45	임	4.0		4.0	4.0	“	“		
47	내송리	산42	46	임	15.0		15.0	15.0	“	“		
48	내송리	산42	47	임	5.0		5.0	5.0	“	“		
49	내송리	산43	2	임	381.0	259.0	122.0	381.0	“	“		
50	내송리	산44	3	도	401.0	210.0	191.0	401.0	양산시			
51	명곡동	산125	6	임	4,026.0	3,983.0	43.0	4,026.0	정상플래닛	부산광역시 동래구 쇠미로 222-13(온천동)		
52	명곡동	산125	8	임	2,463.0	83.0	2,380.0	2,463.0	“	“		
53	명곡동	산125	9	임	193.0	193.0		193.0	경상남도			
54	명곡동	산125	10	임	5,021.0		5,021.0	5,021.0	정상플래닛	부산광역시 동래구 쇠미로 222-13(온천동)		
55	내송리	산42	48	임	394.0		394.0	394.0	“	“		
56	내송리	산42	49	임	442.0		442.0	442.0	“	“		
57	명곡동	산125	11	임	34.0		34.0	34.0	“	“		
58	명곡동	산125	12	임	4,969.0		4,969.0	4,969.0	“	“		

● 의령군 고시 제2023-74호

**의령군관리계획(공원:상동어울림공원) 공원조성계획 결정(경미한 변경) 및
지형도면 고시, 실시계획(변경)인가 고시**

의령군 고시 제2023-26호(2023. 3. 9.) 군관리계획(공원:상동어울림공원)으로 최초 결정된 공원조성계획 결정과 관련하여 「국토의 계획 및 이용에 관한 법률」 제30조 및 같은 법 시행령 제25조, 『도시공원 및 녹지 등에 관한 법률』 제16조의2의 규정에 의거 다음과 같이 결정(경미한 변경)하고, 「국토의 계획 및 이용에 관한 법률」 제32조 및 같은 법 시행령 제27조, 『토지이용규제기본법』 제8조의 규정에 따라 지형도면 승인하고 이를 고시합니다.

또한 의령군계획시설(공원:상동어울림공원)사업에 대하여 「국토의 계획 및 이용에 관한 법률」 제88조 및 같은 법 시행령 제97조에 따라 실시계획(변경)인가하고 같은 법 제91조 및 시행령 제100조에 따라 고시합니다.

2023년 5월 18일

의 령 군 수

1. 의령군관리계획(어린이공원) 결정 조서

○ 어린이공원 결정 조서

구분	도면번호	공원명	시설의 종류	위치	면적 (㎡)	최 초 결정일	비고
변경	6	상동 어울림공원	어린이 공원	의령군 의령읍 중동리 202번지 일원	5,990	의령군 고시 제2023-26호 (2023.3.9.)	중복결정 (중로3-2호선 158㎡)

2. 공원조성계획 결정 조서

○ 총괄표(변경)

구 분	면 적 (㎡)			비 고
	기정	변경	변경후	
총 계	5,990	-	5,990	
도로 및 광장	1,174.3	증)84.9	1,259.2	
조경시설	181.8	증)78.5	260.3	
유희시설	1,213.6	감)64	1,149.6	
휴양시설	471.7	증)158.7	630.4	
녹 지	2,948.6	감)258.1	2,690.5	녹지율(기정) : 49.2 녹지율(변경) : 44.9

경 남 공 보

제2613호

2023. 5. 18.(목)

○ 세부시설 결정 조서(변경)

구 분	시설번호	시설명	부지면적(㎡)			비 고
			기정	변경	변경후	
총계			5,990.0		5,990.0	
시설소계			3,041.4	증)258.1	3,299.5	
도로		소계	1,174.3	증)84.9	1,259.2	
		도로	1,174.3	증)84.9	1,259.2	
조경시설		소계	181.8	증)78.5	260.3	
	①	조경석쌓기	79.5	증)30	109.5	
	②	옹벽	102.3	증)48.5	150.8	
유희시설		소계	1,213.6	감)64	1,149.6	
	가-1	어린이놀이터1	554.1	-	554.1	
	가-2	어린이놀이터2	418.1	증)13.5	431.6	
	가-3	어린이놀이터3	241.4	감)77.5	163.9	
휴양시설		소계	471.7	증)158.7	630.4	
	나-1	휴게쉼터1	232.3	증)5.1	237.4	
	나-2	휴게쉼터2	192.9	감)2.3	190.6	
	나-3	휴게쉼터3	46.5	-	46.5	
	나-4	휴게쉼터4	-	증)155.9	155.9	
녹지소계			2,948.6	감)258.1	2,690.5	
녹지		소계	2,948.6	감)258.1	2,690.5	
	①	녹지	2,948.6	감)258.1	2,690.5	

○ 도로조서(변경)

구분	등급	류별	번호	폭원	연장(m)	면적(㎡)	기 능	기 점	종 점	비고
기정	합 계				329.4	1,174.3	-			
변경	합 계				402.2	1,259.2	-			
기정	소로	3	1	4.0	19.5	81.8	진입로	부지경계	소로3-3	
변경	소로	3	1	4.0	19.5	80.3	진입로	부지경계	소로3-3	
기정	소로	3	2	3.7	11.7	45.3	진입로	부지경계	소로3-3	
변경	소로	3	2	3.7	11.7	44.1	진입로	부지경계	소로3-3	
기정	소로	3	3	3.0	116.5	420.3	산책로	소로3-5	소로3-5	
변경	소로	3	3	3.0	116.5	420.3	산책로	소로3-5	소로3-5	
기정	소로	3	4	1.5	71.9	164.1	산책로	소로3-3	소로3-5	
변경	소로	3	4	1.5	144.9	259.1	산책로	소로3-3	소로3-5	
기정	소로	3	5	3.0	109.8	462.8	산책로	소로3-3	부지경계	
변경	소로	3	5	3.0	109.6	455.4	산책로	소로3-3	부지경계	

3. 실시계획인가 내용

- 1) 사업시행지의 위치 : 경상남도 의령군 의령읍 중동리 202번지 일원
- 2) 사업의 종류 및 명칭
 - 종류 : 군계획시설사업(공원:상동어울림공원)
 - 명칭 : 상동지구 어울림공원 조성사업
- 3) 사업시행 면적 또는 규모(변경)
 - 사업의 면적 및 규모 : 근린공원 A=5,990㎡
- 4) 사업시행자의 성명 및 주소
 - 성명 : 의령군수
 - 주소 : 경남 의령군 의령읍 충익로 63
- 5) 사업의 착수 및 준공 예정일
 - 착수예정일 : 실시계획 인가일
 - 준공예정일 : 2025. 12. 31.
- 6) 수용 또는 사용하고자 하는 물건 및 권리에 관한 명세
 - 토지조서(붙임)

※ 관계도면은 의령군 도시재생과(☎055-570-3503)에 비치하고 있으니 이해관계인은 열람하시기 바랍니다.

[붙임]수용 또는 사용할 토지, 건물 소재지, 지번 및 지목과 소유권 이외의 권리 명세

순번	위치		지번	지목	편입면적		소유자		비고
	읍면	리			기정	변경	성명	주소	
합 계					6,268	5,990			
1	의령읍	중동리	201-5	전	1,630	1,630	의령군		
2	의령읍	중동리	201-6	전	731	731	의령군		
3	의령읍	중동리	202	전	1,630	1,630	의령군		
4	의령읍	중동리	204-3	전	120	120	의령군		
5	의령읍	중동리	204-9	전	353	132	의령군		
6	의령읍	중동리	202-1	임	1,615	1,599	의령군		
7	의령읍	중동리	202-3	임	189	148	의령군		

● 의령군 고시 제2023-75호

의령군관리계획(공원:중동공원) 실시계획(변경)인가 고시

경상남도 고시 제127호(1977. 1. 26.) 군관리계획(공원:중동공원)으로 최초 결정된 경상남도 의령군 의령읍 중동리 164번지 일원 위치한 중동공원 조성공사 시행을 위하여 「국토의 계획 및 이용에 관한 법률」 제88조 및 같은법 시행령 제97조에 의거 실시계획을 인가하고, 같은법 제 91조 및 같은법 시행령 제100조의 규정에 의거 다음과 같이 고시합니다.

2023년 5월 18일

의 령 군 수

1. 사업시행지의 위치 : 경상남도 의령군 의령읍 중동리 164번지 일원

2. 사업의 종류 및 명칭

- 종류 : 군계획시설사업(공원:중동공원)
- 명칭 : 중동공원 조성공사

3. 사업시행 면적 또는 규모(변경)

- 사업의 면적 및 규모 : 근린공원 A=53,209.0㎡ ⇒ 51,151㎡(감2,058㎡)

4. 사업시행자의 성명 및 주소

- 성명 : 의령군수
- 주소 : 경남 의령군 의령읍 충익로 63

5. 사업의 착수 및 준공 예정일

- 착수예정일 : 실시계획 인가일
- 준공예정일 : 2025. 12. 31.

6. 수용 또는 사용하고자 하는 물건 및 권리에 관한 명세

- 토지조서(붙임)

※ 관계도면은 의령군 도시재생과(☎055-570-3503)에 비치하고 있으니 이해관계인은 열람하시기 바랍니다.

경 남 공 보

제2613호

2023. 5. 18.(목)

[붙임]토지조서											
순번	구분	위치		지번	지목	공부 면적	편입면적		소유자		비고
		읍면	리				기정	변경	성명	주소	
합 계							53,209	51,151			
1	기정	의령읍	중동리	128-3	답	89	89	89	의령군		
2	기정	의령읍	중동리	128-4	전	952	612	-	최*웅	경남 의령군 의령읍	
	변경	의령읍	중동리	128-4	전	281	-	-	의령군		
	변경	의령읍	중동리	128-5	전	671	-	671	의령군		
3	기정	의령읍	중동리	130-2	전	1,064	332	-	전*화	서울특별시 동작구 사당동	
	변경	의령읍	중동리	130-2	전	697	-	-	전*화	서울특별시 동작구 사당동	
									전*호	경남 의령군 의령읍	
									전*화	서울특별시 동작구 사당동	
									전*환	부산광역시 해운대구 우동	
	변경	의령읍	중동리	130-3	전	367	-	-	전*화	서울특별시 동작구 사당동	
									전*호	경남 의령군 의령읍	
									전*화	서울특별시 동작구 사당동	
전*환									부산광역시 해운대구 우동		
4	기정	의령읍	중동리	133	답	1,250	212	-	전명화	서울특별시 동작구 사당동	
	변경	의령읍	중동리	133	답	1,011	-	-	전*화	서울특별시 동작구 사당동	
									전*호	경남 의령군 의령읍	
									전*화	서울특별시 동작구 사당동	
									전*환	부산광역시 해운대구 우동	
	변경	의령읍	중동리	133-1	답	239	-	-	전*화	서울특별시 동작구 사당동	
									전*호	경남 의령군 의령읍	
									전*화	서울특별시 동작구 사당동	
전*환									부산광역시 해운대구 우동		
5	기정	의령읍	중동리	134-1	전	327	327	327	의령군		
6	기정	의령읍	중동리	134-2	전	1,600	1,233	-	이*희	경남 의령군 의령읍	
	변경	의령읍	중동리	134-2	전	235	-	-	의령군		
	변경	의령읍	중동리	134-3	전	1,365	-	1,365	의령군		
7	기정	의령읍	중동리	135	임	4,575	4,575	4,575	의령군		
8	기정	의령읍	중동리	136	답	886	448	-	상동***	경남 의령군 의령읍	
	변경	의령읍	중동리	136	답	384	-	-	의령군		
	변경	의령읍	중동리	136-1	답	502	-	502	의령군		
9	기정	의령읍	중동리	147	답	572	180	-	상동***	경남 의령군 의령읍	
	변경	의령읍	중동리	147	답	366	-	-	의령군		
	변경	의령읍	중동리	147-1	답	206	-	206	의령군		

경 남 공 보

제2613호

2023. 5. 18.(목)

순번	구분	위치		지번	지목	공부면적	편입면적		소유자		비고
		읍면	리				기정	변경	성명	주소	
10	기정	의령읍	중동리	148	임	268	268	268	의령군		
11	기정	의령읍	중동리	149	전	641	641	641	의령군		
12	기정	의령읍	중동리	150	임	294	198	-	의령군		
	변경	의령읍	중동리	150	임	69	-	-	의령군		
	변경	의령읍	중동리	150-1	임	225	-	225	의령군		
13	기정	의령읍	중동리	155	전	4,102	173	-	엄*열	경상남도 김해시 삼방동	
	변경	의령읍	중동리	155	전	3,908	-	-	엄*열	경상남도 김해시 삼방동	
	변경	의령읍	중동리	155-1	전	194	-	194	의령군		
14	기정	의령읍	중동리	157	전	777	42	-	강*영	울산광역시 중구 남외동	
									강*태	부산광역시 금정구 구서동	
	변경	의령읍	중동리	157	전	735	-	-	강*영	울산광역시 중구 남외동	
									강*태	부산광역시 금정구 구서동	
	변경	의령읍	중동리	157-1	전	42	-	-	강*영	울산광역시 중구 남외동	
									강*태	부산광역시 금정구 구서동	
15	기정	의령읍	중동리	158-2	임	4,588	4,244	-	의령군		
	변경	의령읍	중동리	158-2	임	20	-	-	의령군		
	변경	의령읍	중동리	158-3	임	4,643	-	4,643	의령군		
16	기정	의령읍	중동리	159	전	1,322	1,322	1,322	의령군		
17	기정	의령읍	중동리	164	전	1,757	1,757	1,757	의령군		
18	기정	의령읍	중동리	164-1	전	88	88	88	의령군		
19	기정	의령읍	중동리	165-1	중	985	985	985	국	안전행정부	
20	기정	의령읍	중동리	165-3	공	1,962	1,827	-	의령군		
	변경	의령읍	중동리	165-3	공	1,926	-	1,926	의령군		
21	기정	의령읍	중동리	165-4	공	6,997	6,997	6,997	국	안전행정부	
22	기정	의령읍	중동리	165-5	공	71	29	-	국	기획재정부	
	변경	의령읍	중동리	165-5	공	39	-	-	국	기획재정부	
	변경	의령읍	중동리	165-9	공	32	-	32	국	기획재정부	
23	기정	의령읍	중동리	165-6	공	1,230	455	-	국	안전행정부	
	변경	의령읍	중동리	165-6	공	719	-	-	국	안전행정부	
	변경	의령읍	중동리	165-10	공	511	-	511	국	안전행정부	
24	기정	의령읍	중동리	165-7	공	36	36	36	의령군		
25	기정	의령읍	중동리	165-8	공	332	332	332	국	안전행정부	
26	기정	의령읍	중동리	166-1	대	122	4	-	이*득	경남 의령군 의령읍	
	변경	의령읍	중동리	166-1	대	118	-	-	이*득	경남 의령군 의령읍	
	변경	의령읍	중동리	166-11	대	4	-	-	이*득	경남 의령군 의령읍	

경 남 공 보

제2613호

2023. 5. 18.(목)

순번	구분	위치		지번	지목	공부면적	편입면적		소유자		비고
		읍면	리				기정	변경	성명	주소	
27	기정	의령읍	중동리	166-3	전	2,354	2,007	-	박*득	경남 창원시 마산회원구 내서읍	
	변경	의령읍	중동리	166-3	전	228	-	-	박*득	경남 창원시 마산회원구 내서읍	
	변경	의령읍	중동리	166-13	전	2,071	-	-	박*득	경남 창원시 마산회원구 내서읍	
28	기정	의령읍	중동리	166-7	전	211	40	-	의령군		
	변경	의령읍	중동리	166-7	전	171	-	-	의령군		
	변경	의령읍	중동리	166-14	전	40	-	40	의령군		
29	기정	의령읍	중동리	166-8	전	205	94	-	진*자	경남 창원시 성산구 남양동	
	변경	의령읍	중동리	166-8	전	111	-	-	의령군		
	변경	의령읍	중동리	166-15	전	94	-	-	의령군		
30	기정	의령읍	중동리	166-9	전	24	24	24	의령군		
31	기정	의령읍	중동리	166-10	전	16	3	-	의령군		
	변경	의령읍	중동리	166-10	전	12	-	-	의령군		
	변경	의령읍	중동리	166-16	전	4	-	4	의령군		
32	기정	의령읍	중동리	168	대	131	4	-	노*석	경남 의령군 의령읍	
	변경	의령읍	중동리	168	대	127	-	-	노*석	경남 의령군 의령읍	
	변경	의령읍	중동리	168-6	대	4	-	-	의령군		
33	기정	의령읍	중동리	177	대	391	64	-	노*석	경남 의령군 의령읍	
	변경	의령읍	중동리	177	대	316	-	-	노*석	경남 의령군 의령읍	
	변경	의령읍	중동리	177-2	대	75	-	-	의령군		
34	기정	의령읍	중동리	486	구	7,985	1,152	-	국	농림축산식품부	
	변경	의령읍	중동리	486	구	7,985	-	1,216	국	농림축산식품부	
35	기정	의령읍	동동리	1347-1	전	62	13	-	이*갑	경남 의령군 의령읍	
	변경	의령읍	동동리	1347-1	전	41	-	-	이*갑	경남 의령군 의령읍	
	변경	의령읍	동동리	1347-6	전	13	-	-	이*갑	경남 의령군 의령읍	
36	기정	의령읍	동동리	1347-2	전	1,051	572	-	강*희	경남 진주시 상봉동	
	변경	의령읍	동동리	1347-2	전	478	-	-	강*희	경남 진주시 상봉동	
	변경	의령읍	동동리	1347-5	전	604	-	604	의령군		
37	기정	의령읍	동동리	1348-2	임	1,874	1,746	-	의령군		
	변경	의령읍	동동리	1348-2	임	51	-	-	의령군		
	변경	의령읍	동동리	1348-4	임	1,823	-	1,823	의령군		
38	기정	의령읍	동동리	1348-3	전	166	166	166	의령군		

경 남 공 보

제2613호

2023. 5. 18.(목)

순번	구분	위치		지번	지목	공부면적	편입면적		소유자		비고
		읍면	리				기정	변경	성명	주소	
39	기정	의령읍	동동리	1349	전	711	558	-	신*철	경남 의령군 의령읍	
	변경	의령읍	동동리	1349	전	80	-	-	신*철	경남 의령군 의령읍	
	변경	의령읍	동동리	1349-1	전	631	-	631	의령군		
40	기정	의령읍	동동리	1350	전	1,082	768	-	허*승	경남 창원시 성산구 반림동	
	변경	의령읍	동동리	1350	전	282	-	-	의령군		
	변경	의령읍	동동리	1350-2	전	800	-	800	의령군		
41	기정	의령읍	동동리	1350-1	전	660	660	660	의령군		
42	기정	의령읍	동동리	1363-1	대	142	10	-	의령군		
	변경	의령읍	동동리	1363-1	대	132	-	-	의령군		
	변경	의령읍	동동리	1363-8	대	10	-	8	의령군		
43	기정	의령읍	동동리	1364	전	588	423	-	이*희	부산 해운대구 우동	
	변경	의령읍	동동리	1364	전	94	-	-	의령군		
	변경	의령읍	동동리	1364-2	전	494	-	494	의령군		
44	기정	의령읍	동동리	1364-1	전	106	81	-	이*희	부산 해운대구 우동	
	변경	의령읍	동동리	1364-1	전	106	-	39	의령군		
45	기정	의령읍	동동리	1365-1	전	669	57	-	의령군		
	변경	의령읍	동동리	1365-1	전	612	-	-	의령군		
	변경	의령읍	동동리	1365-3	전	55	-	-	의령군		
	변경	의령읍	동동리	1365-4	전	2	-	-	의령군		
46	기정	의령읍	동동리	1366	전	529	88	-	남*철	경남 의령군 의령읍	
	변경	의령읍	동동리	1366	전	441	-	-	남*철	경남 의령군 의령읍	
	변경	의령읍	동동리	1366-1	전	88	-	46	의령군		
47	기정	의령읍	동동리	1367	전	1,348	1,348	-	의령군		
	변경	의령읍	동동리	1367	전	1,348	-	1,031	의령군		
48	기정	의령읍	동동리	1367-1	전	219	162	-	의령군		
	변경	의령읍	동동리	1367-1	전	39	-	-	의령군		
	변경	의령읍	동동리	1367-3	전	180	-	-	의령군		
49	기정	의령읍	동동리	1368	묘	982	982	982	의령군		
50	기정	의령읍	동동리	1369	전	539	539	539	의령군	경남 의령군 의령읍	
51	기정	의령읍	동동리	1370	전	340	340	340	의령군		
52	기정	의령읍	동동리	1371	임	2,027	1,959	-	의령군		
	변경	의령읍	동동리	1371	임	2,027	-	2,027	의령군		

경 남 공 보

제2613호

2023. 5. 18.(목)

순번	구분	위치		지번	지목	공부 면적	편입면적		소유자		비 고
		읍면	리				기정	변경	성명	주소	
53	기정	의령읍	동동리	1371-1	전	30	30	30	의령군		
54	기정	의령읍	동동리	1371-2	임	60	60	60	의령군		
55	기정	의령읍	동동리	1371-3	임	8	8	8	의령군		
56	기정	의령읍	동동리	1373-1	전	70	70	70	의령군		
57	기정	의령읍	동동리	1375-1	전	575	575	575	의령군		
58	기정	의령읍	동동리	1375-2	전	705	705	705	의령군		
59	기정	의령읍	동동리	1375-3	전	166	166	-	김*수	경남 의령군 의령읍	
	변경	의령읍	동동리	1375-3	전	108	-	108	의령군		
60	기정	의령읍	동동리	1376	전	936	936	936	의령군		
61	기정	의령읍	동동리	1377	임	1,203	1,203	1,203	의령군		
62	기정	의령읍	동동리	1378-1	전	972	972	972	의령군		
63	기정	의령읍	동동리	1378-2	전	1,653	1,653	1,653	의령군		
64	기정	의령읍	동동리	1379-1	전	496	496	496	의령군		
65	기정	의령읍	동동리	1379-3	전	274	274	274	의령군		
66	기정	의령읍	동동리	1379-4	전	1,089	1,089	1,089	의령군		
67	기정	의령읍	동동리	1379-5	전	1,214	1,214	1,214	의령군		
68	기정	의령읍	동동리	1379-6	전	18	18	18	의령군		
69	기정	의령읍	동동리	1379-7	전	388	388	388	의령군		
70	기정	의령읍	동동리	1379-8	전	231	182	-	전*식	경남 의령군 의령읍	
	변경	의령읍	동동리	1379-8	전	15	-	-	의령군		
	변경	의령읍	동동리	1379-11	전	216	-	216	의령군		
71	기정	의령읍	동동리	1379-9	전	176	176	176	의령군		
72	기정	의령읍	동동리	1379-10	전	51	51	51	의령군		
73	기정	의령읍	동동리	1380-1	대	40	1	-	의령군		
	변경	의령읍	동동리	1380-1	대	39	-	-	의령군		
	변경	의령읍	동동리	1380-15	대	1	-	1	의령군		
74	기정	의령읍	동동리	1380-3	대	109	1	-	의령군		
	변경	의령읍	동동리	1380-3	대	108	-	-	의령군		
	변경	의령읍	동동리	1380-16	대	1	-	1	의령군		

경 남 공 보

제2613호

2023. 5. 18.(목)

순번	구분	위치		지번	지목	공부 면적	편입면적		소유자		비 고
		읍면	리				기정	변경	성명	주소	
75	기정	의령읍	동동리	1380-12	대	228	1	-	의령군		
	변경	의령읍	동동리	1380-12	대	227	-	-	최*삼	경남 의령군 용덕면	
	변경	의령읍	동동리	1380-14	대	1	-	1	의령군		
76	기정	의령읍	동동리	1381	대	271	45	-	하*현	경남 의령군 의령읍	
	변경	의령읍	동동리	1381	대	226	-	-	하*현	경남 의령군 의령읍	
	변경	의령읍	동동리	1381-1	대	45	-	45	의령군		
77	기정	의령읍	동동리	1382-1	대	532	420	-	의령군		
	변경	의령읍	동동리	1382-1	대	69	-	-	의령군		
	변경	의령읍	동동리	1382-6	대	463		463	의령군		
78	기정	의령읍	동동리	1382-3	대	123	110	-	의령군		
	변경	의령읍	동동리	1382-3	대	123	-	123	의령군		
79	기정	의령읍	동동리	1383-2	대	267	27	-	의령군		
	변경	의령읍	동동리	1383-2	대	237	-	-	의령군		
	변경	의령읍	동동리	1383-7	대	30	-	30	의령군		
80	기정	의령읍	동동리	1383-3	도	452	2	-	의령군		
	변경	의령읍	동동리	1383-3	도	450	-	-	의령군		
	변경	의령읍	동동리	1383-8	도	2	-	2	의령군		
81	기정	의령읍	동동리	1384-2	대	84	71	-	의령군		
	변경	의령읍	동동리	1384-2	대	5	-	-	의령군		
	변경	의령읍	동동리	1384-7	대	77	-	77	의령군		
82	기정	의령읍	동동리	1384-5	대	364	33	-	의령군		
	변경	의령읍	동동리	1384-5	대	327	-	-	의령군		
	변경	의령읍	동동리	1384-6	대	37	-	37	의령군		
83	기정	의령읍	동동리	1493-3	도	1,601	602	-	국	국토교통부	
	변경	의령읍	동동리	1493-3	도	1,601	-	538	국	국토교통부	
84	기정	의령읍	동동리	1493-38	도	38	38	38	의령군		
85	기정	의령읍	동동리	1493-39	도	5,502	326	-	국	국토교통부	
	변경	의령읍	동동리	1493-39	도	1,632	-	387	국	국토교통부	

● 함안군 공고 제2023-760호

군계획시설(주차장:오곡지구 공영주차장, 방어산 등산로 주차장)사업 공사완료 공고

우리 군 칠원읍 오곡리 및 군북면 하림리 일원에 군계획시설(교통시설 : 주차장)사업이 완료되어 「국토의 계획 및 이용에 관한 법률」 제98조 및 같은 법 시행령 제102조의 규정에 따라 아래와 같이 공사완료 공고합니다.

2023년 5월 18일

함 안 군 수

- 1. **사업시행지** : 경상남도 함안군 칠원읍 오곡리 45-1번지 및 군북면 하림리 1020-1번지 일원
- 2. **사업의 종류** : 군계획시설(교통시설 : 주차장)사업

3. 사업 종류 및 규모

시 설 명	위 치	사 업 량	실시계획 인가일	착 공 일	준 공 일	비고
주차장 (교통시설)	군북면 하림리 1020-1번지 일원 (방어산 등산로 주차장)	○ 부지면적 : 3,338㎡ ○ 주차면수 : 69면	2021. 11. 25.	2021. 11. 09.	2022. 05. 04.	
오곡지구 공영주차장 (교통시설)	칠원읍 오곡리 45-1번지 일원	○ 부지면적 : 6,673㎡ ○ 주차면수 : 206면	2021. 11. 11.	2022. 07. 15.	2023. 04. 24.	

- 4. **사업시행자** : 함안군 건설교통과

- 5. 기타 자세한 문의사항은 함안군 도시건축과(055-580-2705) 및 건설교통과(055-580-2623)로 문의
하시기 바랍니다.

● 고성군 공고 제2023-826호

고성군계획시설(수질오염방지시설: 삼봉광산) 조성공사 실시계획 열람공고

1. 경상남도 고시 제2023-130호(2023. 3. 23.)로 군계획시설(수질오염방지시설) 결정(변경) 고시된, 경남 고성군 삼산면 병산리 117-4번지 일원의 **군계획시설(수질오염방지시설: 삼봉광산) 조성공사 실시계획 사항**에 대하여 「국토의 계획 및 이용에 관한 법률」 제90조 및 같은 법 시행령 제99조에 따라 아래와 같이 열람공고 합니다.
2. 본 열람공고(안)에 대하여 의견이 있으신 분은 열람기간 내 열람장소(고성군 도시교통과)에 반드시 서면으로 의견서를 제출하여 주시기 바랍니다.

2023년 5월 18일

고 성 군 수

1. 사업시행지의 위치: 경남 고성군 삼산면 병산리 117-4번지 일원

2. 사업의 종류 및 명칭

- 종류: 고성군계획시설(수질오염방지시설: 삼봉광산) 사업
- 명칭: 군계획시설(수질오염방지시설: 삼봉광산)사업 설치공사

3. 사업의 면적 및 규모

- 면 적: 4,585㎡
- 사업내용: 자연정화시설, 녹지 및 관리공간 조성 등

4. 사업시행자의 주소 및 성명

- 주소: 강원도 원주시 혁신로 199
- 성명: 한국광해광업공단 사장 황규연

5. 사업의 착수 및 준공예정일

- 사업의 착수예정일: 실시계획인가일로부터 3개월 이내
- 사업의 준공예정일: 2024년 7월 31일

6. 열람의 기간 및 장소

- 열람기간: 2023년 5월 18일 ~ 2023년 6월 1일
- 열람장소: 고성군 도시교통과

경 남 공 보

제2613호

2023. 5. 18.(목)

7. 수용 또는 사용할 토지 또는 건물의 소재지·지번·지목 및 면적, 소유권과 소유권 외의 권리의 명세 및 그 소유자·권리자의 성명·주소: 아래 참조

8. 관계도서: 실음 생략(고성군 도시교통과에 비치)

※ 수용 또는 사용할 토지 조서(수질오염방지시설: 삼봉광산)

구분	소재지	지번	지목	대장면적 (㎡)	편입면적 (㎡)	소유자		관계인			비고
						성명	주소	성명	주소	권리관계	
계				6,121	4,585						
1	삼산면 병산리	117-3	답	2,316	986	고성군					
2	삼산면 병산리	117-4	답	1,615	1,615	고성군					
3	삼산면 병산리	117-5	답	603	603	고성군					
4	삼산면 병산리	294	구	440	245	농림부					
5	삼산면 병산리	481	답	182	182	고성군					
6	삼산면 병산리	482-2	답	965	954	고성군					

● **고성군 공고 제2023-837호**

고성군계획시설(공원: 힐링공원) 조성사업 실시계획 열람공고

1. 경상남도 고시 제2023-58호(2023. 4. 18.)로 군계획시설 결정된, 고성군 고성읍 교사리 53번지의 고성군 계획시설(공원: 힐링공원) 조성사업 실시계획 사항에 대하여 「국토의 계획 및 이용에 관한 법률」 제90조 및 같은 법 시행령 제99조에 따라 아래와 같이 열람공고 합니다.
2. 본 열람공고에 대하여 의견이 있으신 분은 반드시 열람기간 내 열람장소(고성군 도시교통과)에 서면으로 의견서를 제출하여 주시기 바랍니다.

2023년 5월 18일

고 성 군 수

1. 사업시행지의 위치: 고성군 고성읍 교사리 53번지

2. 사업의 종류 및 명칭

- 종류: 고성군계획시설(공원: 힐링공원) 조성사업
- 명칭: 힐링공원 속 어린이도서관 조성사업

3. 사업의 면적 및 규모

- 공원면적: 17,893㎡
 - 도로 및 광장: 3,989㎡(도로 1,807㎡, 광장 2개소 2,182㎡)
 - 조경시설: 4,255㎡(잔디마루 힐링원)
 - 휴양시설: 830㎡(휴게쉼터 2개소)
 - 운동시설: 1,596㎡(체력단련장, 자연체험장)
 - 교양시설: 1,942㎡(어린이 도서관)
 - 편익시설: 2,210㎡(주차장)
 - 녹지: 3,071㎡
- 건축개요
 - 건축물 용도: 교육연구시설(도서관)
 - 건축면적 / 연면적: 1,443.39㎡ / 2,131.75㎡(지상 1,706.84㎡, 지하 424.91㎡)
 - 1개동, 지하1층, 지상2층, 철근콘크리트조, 철골조

4. 사업시행자의 주소 및 성명

- 주소: 경남 고성군 고성읍 성내로 130
- 성명: 고성군수

5. 사업의 착수예정일 및 준공예정일

- 사업의 착수예정일: 실시계획인가일
- 사업의 준공예정일: 2024년 12월 31일

6. 열람의 기간 및 장소

- 열람기간: 2023년 5월 18일 ~ 2023년 6월 1일
- 열람장소: 고성군 도시교통과

7. 수용 또는 사용할 토지 또는 건물의 소재지·지번·지목 및 면적, 소유권과 소유권외의 권리의 명세 및 그 소유자·권리자의 성명·주소

구분	소재지	지번	지목	대장면적 (㎡)	편입면적 (㎡)	소유자		관계인			비고
						성명	주소	성명	주소	권리관계	
계				18,810	17,893						
1	고성읍 교사리	53	채	18,810	17,893	고성군					

8. 관계도서: 실음 생략(고성군 도시교통과에 비치)

● **산청군 고시 제2023-91호**

산청 전통한방휴양관광지 조성계획(경미한 변경) 승인 및 지형도면 고시

산청 전통한방휴양관광지 조성계획 변경사항에 대하여 「관광진흥법」 제54조 제3항 및 「경상남도 사무위임 조례」, 「국토의 계획 및 이용에 관한 법률」 제 32조 및 「토지이용규제기본법」 제8조 규정에 따라 다음과 같이 고시하오니 이해관계인은 산청군청 한방향노화과(055-970-6652)에 비치된 관련도서를 열람하시기 바랍니다.

2023년 5월 18일

산 청 군 수

- 1. 관광지명:** 산청 전통한방휴양관광지
- 2. 위 치:** 경남 산청군 금서면 특리 1300번지 일원
- 3. 조성면적:** 294,998㎡(변경없음)
- 4. 투자계획**
 - 가. 사업기간: 2001 ~ 2025년(25년)(변경없음)
 - 나. 사 업 비: 73,828백만원(변경없음)

5. 관광지 시설계획(변경)

가. 시설지구별 토지이용계획 면적

시설지구별	토지이용계획면적(㎡)			구성비(%)	비 고
	기정	변경	증감		
계	294,998	294,998	-	100.0	
공공편익시설지구	51,147	51,212	증) 65	17.4	
숙박시설지구	14,747	14,747	-	5.0	
상가시설지구	17,102	16,993	감) 109	5.8	
휴양문화시설지구	81,960	81,960	-	27.7	
기타시설지구	130,042	130,086	증) 44	44.1	

※ 기정 토지이용계획면적은 산청군 고시 제2021-40호를 기정으로 처리(2021.3.29.)

나. 시설지구별 건축연면적(변경)

시설지구별	건축 연면적(㎡)			구성비(%)	비 고
	기정	변경	증감		
계	43,389.46	42,469.46	감)920	100.0	
공공편익시설지구	376.02	376.02	-	0.89	
숙박시설지구	11,104.00	11,104.00	-	26.15	
상가시설지구	8,681.00	7,761.00	감)920	18.27	
휴양문화시설지구	23,031.38	23,031.38	-	54.23	
기타시설지구	197.06	197.06	-	0.46	

6. 관계도서 : 게재생략(열람 장소 비치: 산청군청 한방향노화과)

I. 관광지 조성계획(변경) 조서

1. **관광지명 :** 산청전통한방휴양관광지
2. **위 치 :** 산청군 금서면 특리 동의보감로 555번길 45-6일원
3. **지정면적 :** 294,998㎡(변경없음)
4. **사업시행기간 :** 2001년 ~ 2025년(25년)(변경없음)
5. **사 업 비 :** 73,828백만원(변경없음)

6. 변경사유

- 상가시설부지의 확장 및 개별 상가의 체계적인 관리를 위한 가구 획지 분할
- (주)휴롬과 동의보감촌 간 연결되는 통과도로로 조성된 주차장과의 현황 일치 및 커브구간 통행안전성 확보를 위한 변경

7. 관광지 조성권자 : 경상남도 산청군수

8. 관광지 조성계획(변경)

가. 시설지구별 토지이용계획 면적(변경)

시 설 지 구 별	토지이용계획면적(m ²)			구성비(%)	비 고
	기정	변경	증감		
계	294,998	294,998	-	100.0	
공공·편익시설지구	51,147	51,212	증) 65	17.4	
숙박시설지구	14,747	14,747	-	5.0	
상가시설지구	17,102	16,993	감) 109	5.8	
휴양문화시설지구	81,960	81,960	-	27.7	
기타시설지구	130,042	130,086	증) 44	44.1	

※ 기정 토지이용계획면적은 산청군 고시 제2020-24호를 기정으로 처리(2020.2.11)

나. 시설지구별 시설물 조서(변경)

(단위 : m²/%)

시 설 지 구	시설지구내 설치하는 시설						범례표기		변경사유
	도입시설	기 정		변 경		기정	변경		
		면 적	비 율	면 적	비 율				
공공·편익 시 설	소 계	51,147	100.0	51,212	100.0	-	-	변경	
	공영주차장	5,910	11.7	5,910	11.6	가-1	가-1	변경없음	
	관리사무소 및 화장실 및 판매장	548	1.1	548	1.1	가-2	가-2	변경없음	
	배수지	425	0.8	425	0.8	가-3	가-3	변경없음	
	도 로	24,703	48.3	24,659	48.2	가-4	가-4	변경	
	보 행 로	5,996	11.7	5,996	11.7	가-5	가-5	변경없음	
	공중화장실	126	0.2	126	0.2	가-6	가-6	변경없음	
	화장실 및 정자	169	0.3	169	0.3	가-7	가-7	변경없음	
	잔디광장	3,742	7.3	3,742	7.3	가-8	가-8	변경없음	
	공공공지(1)	2,197	4.3	1,856	3.6	가-9	가-9	변경→상가시설 확장	
	공공공지(2)	-	-	450	0.9	-	가-13	변경→상가시설 분할	
	주차장(1)	6,094	11.9	6,094	11.9	가-10	가-10	변경없음	

경 남 공 보

제2613호

2023. 5. 18.(목)

시 설 구	시설지구내 설치하는 시설					범례표기		변경사유
	도입시설	기 정		변 경		기정	변경	
		면 적	비 율	면 적	비 율			
	주차장(2)	970	1.9	970	1.9	가-11	가-11	변경없음
	주차장(3)	267	0.5	267	0.5	가-12	가-12	변경없음
숙 박 시 설	소 계	14,747	100.0	14,747	100.0	-	-	변경없음
	숙박시설(1)	10,182	69.0	10,182	69.0	나-1	나-1	변경없음
	숙박시설(2)	4,565	31.0	4,565	31.0	나-2	나-2	변경없음
상 가 시 설	소 계	17,102	100.0	16,993	100.0	-	-	변경
	일반상가(1)	3,920	22.9	664	3.9	다-1	다-1	변경→획지분할
	일반상가(2)	4,157	24.3	4,157	24.5	다-2	다-2	변경없음
	일반상가(3)	2,507	14.7	1,335	7.9	다-3	다-3	변경→획지분할 (다-18)
	휴양시설	2,401	14.0	2,401	14.1	다-4	다-4	변경없음
	전통상가(1)	506	3.0	506	2.9	다-5	다-5	변경없음
	전통상가(2)	219	1.3	219	1.3	다-6	다-6	변경없음
	전통상가(3)	243	1.4	243	1.4	다-7	다-7	변경없음
	전통상가(4)	242	1.4	242	1.4	다-8	다-8	변경없음
	전통상가(5)	237	1.4	302	1.8	다-9	다-9	변경→확장
	전통상가(6)	237	1.4	289	1.7	다-10	다-10	변경→확장
	전통상가(7)	260	1.5	302	1.8	다-11	다-11	변경→확장
	전통상가(8)	260	1.5	286	1.7	다-12	다-12	변경→확장
	전통상가(9)	259	1.5	271	1.6	다-13	다-13	변경→확장
	전통상가(10)	275	1.6	366	2.2	다-14	다-14	변경→확장
	기념품판매장	748	4.4	748	4.4	다-15	다-15	변경없음
	휴양시설(2)	269	1.6	269	1.6	다-16	다-16	변경없음
	전통상가(11)	362	2.1	415	2.4	다-17	다-17	변경→확장
	일반상가(4)	-	-	1,172	6.9	-	다-18	변경→획지분할
상 가 시 설	일반상가(5)	-	-	664	3.9	-	다-19	변경→획지분할
	일반상가(6)	-	-	664	3.9	-	다-20	변경→획지분할
	일반상가(7)	-	-	664	3.9	-	다-21	변경→획지분할
	일반상가(8)	-	-	814	4.8	-	다-22	변경→획지분할
휴양문화 시 설	소 계	81,960	100.0	81,960	100.0	-	-	변경없음
	한 의 학 박 물 관	4,539	5.6	4,539	5.2	라-1	라-1	변경없음
	교육 및 연구시설(1)	6,317	7.7	6,317	7.3	라-2	라-2	변경없음
	자연학습장	10,025	12.2	10,025	11.5	라-3	라-3	변경없음
	풍 차	796	1.0	796	0.9	라-4	라-4	변경없음
	전통의약 체험관	7,324	8.9	7,324	8.4	라-5	라-5	변경없음

경 남 공 보

제2613호

2023. 5. 18.(목)

시 설 지 구	시설지구내 설치하는 시설					범례표기		변경사유
	도입시설	기 정		변 경		기정	변경	
		면 적	비 율	면 적	비 율			
	약선음식 체험관	2,069	2.5	2,069	2.4	라-6	라-6	변경없음
	누각	292	0.4	292	0.3	라-7	라-7	변경없음
	특산물 판매장	359	0.4	359	0.4	라-8	라-8	변경없음
	진 망 대	457	0.6	457	0.5	라-9	라-9	변경없음
	약초생태 자원관	2,452	3.0	2,452	2.8	라-10	라-10	변경없음
	약초테마정원	5,569	6.8	5,569	6.4	라-11	라-11	변경없음
	야생관찰 체험장	8,570	10.5	8,570	9.8	라-12	라-12	변경없음
	야외전시시설 (1)	1,397	1.7	1,397	1.6	라-13	라-13	변경없음
	야외전시시설 (2)	6,157	7.5	6,157	7.1	라-14	라-14	변경없음
	야외전시시설 (3)	2,861	3.5	2,861	3.3	라-15	라-15	변경없음
휴양문화 시설	야외휴양시설	5,431	6.6	5,431	6.2	라-16	라-16	변경없음
	전시실	5,285	6.4	5,285	6.1	라-17	라-17	변경없음
	진료시설	3,969	4.8	3,969	4.6	라-18	라-18	변경없음
	생태학습장	6,216	7.6	6,216	7.1	라-19	라-19	변경없음
	과학관/ 청소년수련시설	1,875	2.3	1,875	2.2	라-20	라-20	변경없음
기 타 시설	소 계	130,042	100.0	130,086	100.0	-	-	변경
	원형녹지	111,381	85.7	111,425	85.7	마-1	마-1	변경
	조경녹지	1,989	1.5	1,989	1.5	마-2	마-2	변경없음
	시설녹지(1)	4,089	3.2	4,089	3.2	마-3	마-3	변경없음
	시설녹지(2)	1,339	1.0	1,339	1.0	마-4	마-4	변경없음
	시설녹지(3)	3,800	2.9	3,800	2.9	마-5	마-5	변경없음
	시설녹지(4)	6,994	5.4	6,994	5.4	마-6	마-6	변경없음
	시설녹지(5)	450	0.3	450	0.3	마-7	마-7	변경없음

다. 건축물 및 시설물 설치 계획조서(변경)

(단위:m², %, 동, 층)

구 분	부지 면적	기 정							부지 면적	변 경							범례 표기
		건축면적				건축규모				건축면적				건축규모			
		바닥 면적	연면적	건 폐 율	용 적 륜	동 수	층수 (지상)	층수 (지하)		바닥 면적	연면적	건 폐 율	용 적 륜	동 수	층수 (지상)	층수 (지하)	
공공 편의 시설	공영 주차장	5,910	-	-	-	-	-	-	5,910	-	-	-	-	-	-	-	가-1
	관리 사무소 및 화장실 판매장	548	313	313	60	100	1	1	-	548	313	313	60	100	1	1	-

경 남 공 보

제2613호

2023. 5. 18.(목)

구 분	기 정								변 경								별 례 표 기
	부지 면적	건축면적				건축규모			부지 면적	건축면적				건축규모			
		바닥 면적	연면적	건 폐 율	용 적 륜	동 수	층 수 (지상)	층 수 (지하)		바닥 면적	연면적	건 폐 율	용 적 륜	동 수	층 수 (지상)	층 수 (지하)	
지 구	배수지	425	-	-	-	-	-	-	425	-	-	-	-	-	-	-	가-3
	도로	24,703	-	-	-	-	-	-	24,659	-	-	-	-	-	-	-	가-4
	보행로	5,996	-	-	-	-	-	-	5,996	-	-	-	-	-	-	-	가-5
	공중 화장실	126	33	33	40	100	1	1	126	33	33	40	100	1	1	-	가-6
	화장실 및 경자	169	30.02	30.02	40	100	2	1	169	30.02	30.02	40	100	2	1	-	가-7
	잔디광장	3,742	-	-	-	-	-	-	3,742	-	-	-	-	-	-	-	가-8
	공공공지 (1)	2,197	-	-	-	-	-	-	1,856	-	-	-	-	-	-	-	가-9
	공공공지 (2)	-	-	-	-	-	-	-	450	-	-	-	-	-	-	-	가-13
	주차장 (1)	6,094	-	-	-	-	-	-	6,094	-	-	-	-	-	-	-	가-10
	주차장 (2)	970	-	-	-	-	-	-	970	-	-	-	-	-	-	-	가-11
	주차장 (3)	267	-	-	-	-	-	-	267	-	-	-	-	-	-	-	가-12
소 계	51,147	376.02	376.02	-	-	4	-	51,212	376.02	376.02	-	-	4	-	-	-	
숙 박 시 설 지 구	숙박시설 (1)	10,182	2,609.39	8,967	40	100	2	4	10,182	2,609.39	8,967	40	100	2	4	-	나-1
	숙박시설 (2)	4,565	712	2,137	40	100	1	3	4,565	712	2,137	40	100	1	3	-	나-2
	소 계	14,747	3,321.39	11,104	-	-	3	-	14,747	3,321.39	11,104	-	-	3	-	-	
상 가 시 설 지 구	일반상가 (1)	3,920	1,960	1,960	50	100	5	1	664	329	329	50	100	1	1	-	다-1
	일반상가 (2)	4,157	2,078	2,078	50	100	-	-	4,157	2,078	2,078	50	100	-	-	-	다-2
	일반상가 (3)	2,507	1,253	1,253	50	100	-	-	1,335	682	682	50	100	1	1	-	다-3
	휴양시설	2,401	790	1,580	50	100	1	2	2,401	790	1,580	50	100	1	2	-	다-4
상 가 시 설 지 구	전통 상가(1)	506	253	253	50	100	1	1	506	253	253	50	100	1	1	-	다-5
	전통 상가(2)	219	109	109	50	100	1	1	219	109	109	50	100	1	1	-	다-6
	전통 상가(3)	243	121	121	50	100	1	1	243	121	121	50	100	1	1	-	다-7
	전통 상가(4)	242	121	121	50	100	1	1	242	121	121	50	100	1	1	-	다-8
	전통 상가(5)	237	118	118	50	100	1	1	302	118	118	50	100	1	1	-	다-9
	전통 상가(6)	237	118	118	50	100	1	1	289	118	118	50	100	1	1	-	다-10
	전통 상가(7)	260	130	130	50	100	1	1	302	130	130	50	100	1	1	-	다-11
	전통 상가(8)	260	130	130	50	100	1	1	286	130	130	50	100	1	1	-	다-12
	전통 상가(9)	259	129	129	50	100	1	1	271	129	129	50	100	1	1	-	다-13
	전통 상가(10)	275	137	137	50	100	1	1	366	137	137	50	100	1	1	-	다-14
기념품 판매장	748	129	129	40	100	1	1	748	129	129	40	100	1	1	-	다-15	

경 남 공 보

제2613호

2023. 5. 18.(목)

구 분	기 정								변 경								별 례 표 기	
	부지 면적	건축면적				건축규모			부지 면적	건축면적				건축규모				
		바닥 면적	연면적	건 폐 율	용 적 륜	동 수	층 수 (지상)	층 수 (지하)		바닥 면적	연면적	건 폐 율	용 적 륜	동 수	층 수 (지상)	층 수 (지하)		
휴양 시설(2)	269	134	134	50	100	1	1	-	269	134	134	50	100	1	1	-	다-16	
전통 상가(11)	362	181	181	50	100	1	1	-	415	181	181	50	100	1	1	-	다-17	
일반 상가(4)	-	-	-	-	-	-	-	-	1,172	334	334	50	100	2	1	-	다-18	
일반 상가(5)	-	-	-	-	-	-	-	-	664	200	200	50	100	1	1	-	다-19	
일반 상가(6)	-	-	-	-	-	-	-	-	664	72	72	50	100	1	1	-	다-20	
일반 상가(7)	-	-	-	-	-	-	-	-	664	276	276	50	100	1	1	-	다-21	
일반 상가(8)	-	-	-	-	-	-	-	-	814	404	400	50	100	1	1	-	다-22	
소 계	17,102	7,891	8,681	-	-	19	-	-	16,993	6,976	7,761	-	-	22	-	-	-	
휴 양 문 화 시 설 지 구	한의학 박물관	4,539	1,379	2,447	40	100	1	2	1	4,539	1,379	2,447	40	100	1	2	1	라-1
	교육 및 연구시설(1)	6,317	2,526	6,317	40	100	1	2	-	6,317	2,526	6,317	40	100	1	2	-	라-2
	자연 학습장	10,025	53.01	53.01	40	100	1	1	-	10,025	53.01	53.01	40	100	1	1	-	라-3
	풍차	796	88.92	177.84	40	100	1	2	-	796	88.92	177.84	40	100	1	2	-	라-4
	전통의약 체험관	7,324	3,059	6,082	40	100	6	2	1	7,324	3,059	6,082	40	100	6	2	1	라-5
	약선음식 체험관	2,069	243.36	243.36	40	100	1	1	1	2,069	243.36	243.36	40	100	1	1	1	라-6
	누각	292	43.74	43.74	40	100	1	1	-	292	43.74	43.74	40	100	1	1	-	라-7
	특산물 판매장	359	64.80	64.80	40	100	1	1	-	359	64.80	64.80	40	100	1	1	-	라-8
	전망대	457	17	17	40	100	1	1	-	457	17	17	40	100	1	1	-	라-9
	약초생태 자원관	2,452	358.84	358.84	40	100	1	1	-	2,452	358.84	358.84	40	100	1	1	-	라-10
	약초테마 정원	5,569	-	-	-	-	-	-	-	5,569	-	-	-	-	-	-	-	라-11
	야생관찰 체험장	8,570	-	-	-	-	-	-	-	8,570	-	-	-	-	-	-	-	라-12
	야외전시 시설(1)	1,397	25	25	40	100	1	1	-	1,397	25	25	40	100	1	1	-	라-13
	야외전시 시설(2)	6,157	-	-	-	-	-	-	-	6,157	-	-	-	-	-	-	-	라-14
	야외전시 시설(3)	2,861	-	-	-	-	-	-	-	2,861	-	-	-	-	-	-	-	라-15
	야외휴양 시설	5,431	54	54	40	100	3	1	-	5,431	54	54	40	100	3	1	-	라-16
	전시실	5,285	2,315.3	3,941.79	60	100	1	3	-	5,285	2,315.3	3,941.79	60	100	1	3	-	라-17
	진 료 시 설	3,969	1,191	1,191	40	100	2	2	-	3,969	1,191	1,191	40	100	2	2	-	라-18
	생태 학습장	6,216	140	140	40	100	4	1	-	6,216	140	140	40	100	4	1	-	라-19
	과학관 / 청소년수련시설	1,875	1,125	1,875	60	100	2	4	1	1,875	1,125	1,875	60	100	2	4	1	라-20
소 계	81,960	12,683.97	23,031.38	-	-	28	-	-	81,960	12,683.97	23,031.38	-	-	28	-	-		

경 남 공 보

제2613호

2023. 5. 18.(목)

구 분	기 정								변 경								별 례 표 기		
	부지 면적	건축면적				건축규모				부지 면적	건축면적				건축규모				
		바닥 면적	연면적	건 폐 율	용 적 률	동 수	층 수 (지상)	층 수 (지하)	바닥 면적		연면적	건 폐 율	용 적 률	동 수	층 수 (지상)	층 수 (지하)			
기 타 시 설	원형녹지	111,381	-	-	-	-	-	-	111,425	-	-	-	-	-	-	-	마-1		
	조경녹지	1,989	-	-	-	-	-	-	1,989	-	-	-	-	-	-	-	마-2		
	시설녹지 (1)	4,089	-	-	-	-	-	-	4,089	-	-	-	-	-	-	-	마-3		
	시설녹지 (2)	1,339	-	-	-	-	-	-	1,339	-	-	-	-	-	-	-	마-4		
	시설녹지 (3)	3,800	-	-	-	-	-	-	3,800	-	-	-	-	-	-	-	마-5		
	시설녹지 (4)	6,994	17.06	17.06	40	100	1	1	6,994	17.06	17.06	40	100	1	1	-	마-6		
	시설녹지 (4)	450	180.00	180.00	40	100	1	1	450	180.00	180.00	40	100	1	1	-	마-7		
	소 계	130,042	197.06	197.06	-	-	2	-	130,086	197.06	197.06	-	-	2	-	-	-		
총 계	294,998	24,469.44	43,389.46	-	-	56	-	294,998	23,554.44	42,469.46	-	-	59	-	-	-			

9. 관광지등의 관리계획 : 변경없음

10. 투자계획 : 변경없음(계재 생략)

II. 지구단위계획 결정(변경) 조서

1. 지구단위계획구역에 관한 결정(변경)조서 : 변경없음

■ 지구단위계획구역 결정(변경)조서

구분	도면표시 번호	구역명	구역의 세분	위 치	면 적(m ²)			최초 결정일	비 고
					기정	변경	변경 후		
기정	13	전통한방휴양관광지구단위 계획구역	관광·휴양형	금서면 특리 1300번지 일원	294,998	-	294,998	경고 제2001-169호 (2001.6.14.)	

2. 용도지역 · 지구에 관한 결정(변경)조서 : 변경없음

■ 용도지구 결정(변경)조서

구분	도면표시 번호	지구명	지구의 세분	위 치	제한 내용	면 적(m ²)			최초 결정일	비 고
						기정	변경	변경 후		
기정	13	전통한방 휴양관광지구 개발진흥지구	관광·휴양형	금서면 특리 1300번지 일원	산청군 조례에 따름	294,998	-	294,998	경고 제2001-169호 (2001.6.14.)	

3. 도시기반시설의 배치와 규모에 관한 결정(변경)조서

가. 수도공급시설 : 변경없음

■ 배수지 결정(변경)조서

구분	도면표시 번 호	시설명	위치	면 적 (㎡)			최초 결정일	비 고
				기정	변경	변경 후		
기정	1	배수지	금서면 특리 1300-40 번지	425	-	425	경고 제2001-169호 (2001.6.14.)	

나. 주차장 : 변경없음

■ 주차장 결정(변경)조서

구분	도면표시 번 호	시설명	위치	면 적 (㎡)			최초 결정일	비 고
				기정	변경	변경 후		
기정	2	공용주차장	금서면 특리 1300-30번지	5,910	-	5,910	경고 제2001-169호 (2001.6.14.)	

다. 도로

■ 도로 결정(변경)조서

구분	규 모				기능	연장 (m)	기점	종점	사용 형태	최초 결정일	비 고
	등급	류별	번호	폭원 (m)							
기정	소로	2	1	8~14	국지 도로	898 (218)	국가지원 지방도60호선	국가지원 지방도60호선	일반 도로	경고 제2001-169호 (2001.6.14.)	
기정	소로	2	2	8	국지 도로	1,176	소로2-1	금서면 특리 1300-25원	일반 도로	경고 제2001-169호 (2001.6.14.)	
기정	소로	2	3	8	국지 도로	154	소로2-1	금서면 특리 1300-30원	일반 도로	경고 제2001-169호 (2001.6.14.)	
기정	소로	2	4	8	국지 도로	72	소로2-1	금서면 특리 1300-24원	일반 도로	경고 제2001-169호 (2001.6.14.)	
기정	소로	2	5	8	국지 도로	225	소로2-1	소로2-1	일반 도로	산고 제2014-89호 (2014.11.18.)	
기정	소로	3	1	4	국지 도로	196	소로2-2	배수지 ①	일반 도로	경고 제2001-169호 (2001.6.14.)	
기정	소로	3	2	6	국지 도로	82	소로2-2	지구계	일반 도로	산고 제2020-24호 (2020.2.13.)	
변경	소로	3	2	6	국지 도로	81	소로2-2	지구계	일반 도로	-	

※ ()은 지구단위계획구역 외 도로

경 남 공 보

제2613호

2023. 5. 18.(목)

4. 가구 및 획지계획의 규모와 조성에 관한 결정(변경)조서

도면번호		가구 번호	면적(㎡)		획 지			비 고
기정	변경		기정	변경	위 치	면적(㎡)		
						기정	변경	
가-1	가-1	가	51,147	51,212	금서면 특리 1300-30	5,910	5,910	공영주차장
가-2	가-2				금서면 특리 1300	548	548	관리사무실 및 화장실 및 판매장
가-3	가-3				금서면 특리 1300-40	425	425	배수지
가-4	가-4				금서면 특리 1300-30	24,703	24,659	도로
가-5	가-5				금서면 특리 1300-25	5,996	5,996	보행로
가-6	가-6				금서면 특리 1300-22	126	126	공중 화장실
가-7	가-7				금서면 특리 1300-25	169	169	화장실 및 정자
가-8	가-8				금서면 특리 1300	3,742	3,742	잔디광장
가-9	가-9				금서면 특리 1300	2,197	1,856	공공공지(1)
-	가-13				금서면 특리 1300-30	-	450	공공공지(2)
가-10	가-10				금서면 특리 1300-25	6,094	6,094	주차장(1)
가-11	가-11				금서면 특리 1300-36	970	970	주차장(2)
가-12	가-12				금서면 특리 1300-25	267	267	주차장(3)
나-1	나-1	나	14,747	14,747	금서면 특리 1300-24	10,182	10,182	숙박시설(1)
나-2	나-2				금서면 특리 1300-23	4,565	4,565	숙박시설(2)
다-1	다-1	다	17,102	16,993	금서면 특리 1300-1	3,920	664	일반상가(1)
다-2	다-2				금서면 특리 1300-47	4,157	4,157	일반상가(2)
다-3	다-3				금서면 특리 1300-52	2,507	1,335	일반상가(3)
다-4	다-4				금서면 특리 1300-35	2,401	2,401	휴양시설
다-5	다-5				금서면 특리 1300-7	506	506	전통상가(1)
다-6	다-6				금서면 특리 1300-9	219	219	전통상가(2)
다-7	다-7				금서면 특리 1300-10	243	243	전통상가(3)
다-8	다-8				금서면 특리 1300-11	242	242	전통상가(4)
다-9	다-9				금서면 특리 1300-12	237	302	전통상가(5)
다-10	다-10				금서면 특리 1300-13	237	289	전통상가(6)
다-11	다-11				금서면 특리 1300-14	260	302	전통상가(7)
다-12	다-12				금서면 특리 1300-15	260	286	전통상가(8)
다-13	다-13				금서면 특리 1300-16	259	271	전통상가(9)
다-14	다-14				금서면 특리 1300-100	275	366	전통상가(10)
다-15	다-15				금서면 특리 1300-31	748	748	기념품판매장
다-16	다-16				금서면 특리 1300-104	269	269	휴양시설(2)
다-17	다-17				금서면 특리 1300-108	362	415	전통상가(11)
-	다-18				금서면 특리 1300-57	-	1,172	일반상가(4)
-	다-19	금서면 특리 1300-2	-	664	일반상가(5)			

경 남 공 보

제2613호

2023. 5. 18.(목)

도면번호		가구 번호	면적(m ²)		획 지			비 고
기정	변경		기정	변경	위 치	면적(m ²)		
						기정	변경	
-	다-20				금서면 특리 1300-3	-	664	일반상가(6)
-	다-21				금서면 특리 1300-4	-	664	일반상가(7)
-	다-22				금서면 특리 1300-5	-	814	일반상가(8)
라-1	라-1	라	81,960	81,960	금서면 특리 1300-25	4,539	4,539	한의학박물관
라-2	라-2				금서면 특리 1300-41	6,317	6,317	교육및연구시설(1)
라-3	라-3				금서면 특리 1300-40	10,025	10,025	자연학습장
라-4	라-4				금서면 특리 1300-60	796	796	풍차
라-5	라-5				금서면 특리 1300-39	7,324	7,324	전통의약체험관
라-6	라-6				금서면 특리 1300-51	2,069	2,069	약선음식체험관
라-7	라-7				금서면 특리 1300-64	292	292	누 각
라-8	라-8				금서면 특리 1300-63	359	359	특산물 판매장
라-9	라-9				금서면 특리 1300-25	457	457	전 망 대
라-10	라-10				금서면 특리 1300-37	2,452	2,452	약초생태자원관
라-11	라-11				금서면 특리 1300-25	5,569	5,569	약초테마정원
라-12	라-12				금서면 특리 1300-25	8,570	8,570	야생관찰체험장
라-13	라-13				금서면 특리 1300-25	1,397	1,397	야외전시시설(1)
라-14	라-14				금서면 특리 1300-26	6,157	6,157	야외전시시설(2)
라-15	라-15				금서면 특리 1300-25	2,861	2,861	야외전시시설(3)
라-16	라-16				금서면 특리 1300-17	5,431	5,431	야외휴양시설
라-17	라-17				금서면 특리 1300-29	5,285	5,285	전시실
라-18	라-18				금서면 특리 1300-19	3,969	3,969	진료시설
라-19	라-19				금서면 특리 1300-41	6,216	6,216	생태학습장
라-20	라-20				금서면 특리 1300-36	1,875	1,875	과학관/청소년수련원
마-1	마-1	마	130,042	130,086	금서면 특리 1300-25	111,381	111,425	원형녹지
마-2	마-2				금서면 특리 1300-33	1,989	1,989	조경녹지
마-3	마-3				금서면 특리 1300-34	4,089	4,089	시설녹지(1)
마-4	마-4				금서면 특리 1300-28	1,339	1,339	시설녹지(2)
마-5	마-5				금서면 특리 1300-25	3,800	3,800	시설녹지(3)
마-6	마-6				금서면 특리 1300-25	6,994	6,994	시설녹지(4)
마-7	마-7				금서면 특리 1300-20	450	450	시설녹지(5)
합 계			294,998	294,998		294,998	294,998	

경 남 공 보

제2613호

2023. 5. 18.(목)

5. 건축물의 용도·건폐율·용적률·높이에 관한 결정(변경)조서

■ 용도·건폐율·용적률·높이

도면 번호	위치(획지별)		구 분		계 획 내 용	
	기정	변경			기정	변경
가-1	가-1	용 도	지정용도	자동차 관련 시설(주차장)	자동차 관련 시설(주차장)	
			권장용도	공용주차장	공용주차장	
			불허용도	지정용도 이외용도	지정용도 이외용도	
		건폐율(%)	-	-		
		용적률(%)	-	-		
		높 이	-	-		
		형 태	-	-		
가-2	가-2	용 도	지정용도	제1종근린생활시설 (공중화장실, 소매점, 휴게음식점, 제과점), 제2종근린생활시설(사무소) 관광휴게시설 (관광지에 부수되는 시설)	제1종근린생활시설 (공중화장실, 소매점, 휴게음식점, 제과점), 제2종근린생활시설(사무소) 관광휴게시설 (관광지에 부수되는 시설)	
			권장용도	공중화장실, 사무소, 관광안내소	공중화장실, 사무소, 관광안내소	
			불허용도	지정용도 이외용도	지정용도 이외용도	
		건폐율(%)	60.0	60.0		
		용적률(%)	100.0	100.0		
		높 이	1층	1층		
		형 태	기와 경사지붕(4:10 이상)	기와 경사지붕(4:10 이상)		
가-3	가-3	용 도	지정용도	배수지	배수지	
			권장용도	배수지	배수지	
			불허용도	지정용도 이외용도	지정용도 이외용도	
		건폐율(%)	-	-		
		용적률(%)	-	-		
		높 이	-	-		
		형 태	-	-		
가-4	가-4	용 도	지정용도	도로	도로	
			권장용도	도로	도로	
			불허용도	지정용도 이외용도	지정용도 이외용도	
		건폐율(%)	-	-		
		용적률(%)	-	-		
		높 이	-	-		
		형 태	-	-		

※ 계획내용(변경) 중 건축물의 용도 : 건축법 시행령 [별표1]의 용도별 건축물의 종류 DR

경 남 공 보

제2613호

2023. 5. 18.(목)

도면 번호	위치(획지별)		구 분		계 획 내 용	
	기정	변경			기정	변경
가-5	가-5	용 도	지정용도	보행로	보행로	
			권장용도	보행로	보행로	
			불허용도	지정용도 이외용도	지정용도 이외용도	
		건축율(%)	-	-		
		용적률(%)	-	-		
		높 이	-	-		
		형 태	-	-		
가-6	가-6	용 도	지정용도	제1종근린생활시설 (공중화장실)	제1종근린생활시설 (공중화장실)	
			권장용도	공중화장실	공중화장실	
			불허용도	지정용도 이외용도	지정용도 이외용도	
		건축율(%)	40.0	40.0		
		용적률(%)	100.0	100.0		
		높 이	1층	1층		
		형 태	기와 경사지붕(4:10 이상)	기와 경사지붕(4:10 이상)		
가-7	가-7	용 도	지정용도	제1종근린생활시설 (공중화장실), 관광휴게시설(관망탑)	제1종근린생활시설 (공중화장실), 관광휴게시설(관망탑)	
			권장용도	공중화장실, 관망탑(정자)	공중화장실, 관망탑(정자)	
			불허용도	지정용도 이외용도	지정용도 이외용도	
		건축율(%)	40.0	40.0		
		용적률(%)	100.0	100.0		
		높 이	1층	1층		
		형 태	기와 경사지붕(4:10 이상)	기와 경사지붕(4:10 이상)		
가-8	가-8	용 도	지정용도	잔디광장	잔디광장	
			권장용도	잔디광장	잔디광장	
			불허용도	지정용도 이외용도	지정용도 이외용도	
		건축율(%)	-	-		
		용적률(%)	-	-		
		높 이	-	-		
		형 태	-	-		

※ 계획내용(변경) 중 건축물의 용도 : 건축법 시행령 [별표1]의 용도별 건축물의 종류

경 남 공 보

제2613호

2023. 5. 18.(목)

도면 번호	위치(획지별)		구 분			계 획 내 용	
	기정	변경			기정	변경	
가-9	가-9	용 도	지정용도	공공공지	공공공지		
			권장용도	공공공지	공공공지		
			불허용도	지정용도 이외용도	지정용도 이외용도		
		건폐율(%)	-	-			
		용적률(%)	-	-			
		높 이	-	-			
		형 태	-	-			
가-10	가-10	용 도	지정용도	자동차 관련 시설(주차장)	자동차 관련 시설(주차장)		
			권장용도	주차장	주차장		
			불허용도	지정용도 이외용도	지정용도 이외용도		
		건폐율(%)	-	-			
		용적률(%)	-	-			
		높 이	-	-			
		형 태	-	-			
가-11	가-11	용 도	지정용도	자동차 관련 시설(주차장)	자동차 관련 시설(주차장)		
			권장용도	주차장	주차장		
			불허용도	지정용도 이외용도	지정용도 이외용도		
		건폐율(%)	-	-			
		용적률(%)	-	-			
		높 이	-	-			
		형 태	-	-			
가-12	가-12	용 도	지정용도	녹지	자동차 관련 시설(주차장)		
			권장용도	녹지	주차장		
			불허용도	지정용도 이외용도	지정용도 이외용도		
		건폐율(%)	-	-			
		용적률(%)	-	-			
		높 이	-	-			
		형 태	-	-			
-	가-13	용 도	지정용도	-	공공공지		
			권장용도	-	공공공지		
			불허용도	-	지정용도 이외용도		
		건폐율(%)	-	-			
		용적률(%)	-	-			
		높 이	-	-			
		형 태	-	-			

※ 계획내용(변경) 중 건축물의 용도 : 건축법 시행령 [별표1]의 용도별 건축물의 종류

경 남 공 보

제2613호

2023. 5. 18.(목)

도면 번호	위치(획지별)		구 분		계 획 내 용	
	기정	변경			기정	변경
나-1	나-1	용 도	지정용도	숙박시설, 제1종근린생활시설 (소매점, 휴게음식점), 제2종근린생활시설 (일반음식점, 휴게음식점)	숙박시설, 제1종근린생활시설 (소매점, 휴게음식점), 제2종근린생활시설 (일반음식점, 휴게음식점)	
			권장용도	숙박시설	숙박시설	
			불허용도	지정용도 이외용도	지정용도 이외용도	
		건폐율(%)		40.0	40.0	
		용적률(%)		100.0	100.0	
		높 이		4층	4층	
		형 태		-	-	
		나-2	나-2	용 도	지정용도	숙박시설, 제1종근린생활시설 (소매점, 휴게음식점), 제2종근린생활시설 (일반음식점, 휴게음식점)
권장용도	숙박시설				숙박시설	
불허용도	지정용도 이외용도				지정용도 이외용도	
건폐율(%)				40.0	40.0	
용적률(%)				100.0	100.0	
높 이				3층	3층	
형 태				-	-	
다-1	다-1			용 도	지정용도	단독주택(단독주택), 제1종근린생활시설(소매점, 휴게음식점, 제과점), 제2종근린생활시설(일반음식점, 휴게음식점, 제과점, 제조업소)
		권장용도	휴게음식점, 일반음식점		휴게음식점, 일반음식점	
		불허용도	지정용도 이외용도		지정용도 이외용도	
		건폐율(%)		50.0	50.0	
		용적률(%)		100.0	100.0	
		높 이		1층	1층	
		형 태		기와 경사지붕(4:10 이상)	기와 경사지붕(4:10 이상)	

※ 계획내용(변경) 중 건축물의 용도 : 건축법 시행령 [별표1]의 용도별 건축물의 종류

※ 다-1의 경우 주용도는 제1종 및 제2종근린생활시설로 제1종 및 제2종근린생활시설 이외의 용도는 총 바닥면적의 30%를 넘을 수 없다.

경 남 공 보

제2613호

2023. 5. 18.(목)

도면 번호	위치(획지별)		구 분		계 획 내 용	
	기정	변경			기정	변경
다-2	다-2	용 도	지정용도	단독주택(단독주택), 제1종근린생활시설(소매점, 휴게음식점, 제과점), 제2종근린생활시설(일반음식점, 휴게음식점, 제과점, 제조업소, 놀이형시설) 문화 및 집회시설(공연장)	단독주택(단독주택), 제1종근린생활시설(소매점, 휴게음식점, 제과점), 제2종근린생활시설(일반음식점, 휴게음식점, 제과점, 제조업소, 놀이형시설) 문화 및 집회시설(공연장)	
			권장용도	휴게음식점, 일반음식점	휴게음식점, 일반음식점	
			불허용도	지정용도 이외용도	지정용도 이외용도	
		건폐율(%)	50.0	50.0		
		용적률(%)	100.0	100.0		
		높 이	1층	1층		
		형 태	기와 경사지붕(4:10 이상)	기와 경사지붕(4:10 이상)		
		다-3	다-3	용 도	지정용도	단독주택(단독주택), 제1종근린생활시설(소매점, 휴게음식점, 제과점), 제2종근린생활시설(휴게음식점, 제과점, 제조업소, 일반음식점, 놀이형시설)
권장용도	소매점, 휴게음식점				소매점, 휴게음식점	
불허용도	지정용도 이외용도				지정용도 이외용도	
건폐율(%)	50.0			50.0		
용적률(%)	100.0			100.0		
높 이	1층			1층		
형 태	기와 경사지붕(4:10 이상)			기와 경사지붕(4:10 이상)		
다-4	다-4			용 도	지정용도	제1종근린생활시설 (목욕장, 휴게음식점), 숙박시설(여관), 제2종근린생활시설 (일반음식점, 휴게음식점, 제조업)
		권장용도	목욕장		목욕장	
		불허용도	지정용도 이외용도		지정용도 이외용도	
		건폐율(%)	50.0	50.0		
		용적률(%)	100.0	100.0		
		높 이	2층	2층		
		형 태	-	-		

- ※ 계획내용(변경) 중 건축물의 용도 : 건축법 시행령 [별표1]의 용도별 건축물의 종류
- ※ 다-2, 다-3의 경우 주용도는 제1종 및 제2종근린생활시설로 제1종 및 제2종근린생활시설 이외의 용도는 총 바닥면적의 30%를 넘을 수 없다.
- ※ 다-4의 경우 주용도는 목욕장, 숙박시설(여관)으로 목욕장, 숙박시설(여관) 이외의 용도는 총 바닥면적의 50%를 넘을 수 없다.

경 남 공 보

제2613호

2023. 5. 18.(목)

도면 번호	위치(획지별)		구 분	계 획 내 용	
	기정	변경		기정	변경
다-5	다-5	용 도	지정용도	제1종근린생활시설(소매점, 휴게음식점, 제과점), 제2종근린생활시설(일반음식점, 휴게음식점, 제과점)	제1종근린생활시설(소매점, 휴게음식점, 제과점), 제2종근린생활시설(일반음식점, 휴게음식점, 제과점)
			권장용도	소매점, 휴게음식점	소매점, 휴게음식점
			불허용도	지정용도 이외용도	지정용도 이외용도
		건폐율(%)	50.0	50.0	
		용적률(%)	100.0	100.0	
		높 이	1층	1층	
		형 태	기와 경사지붕(4:10 이상)	기와 경사지붕(4:10 이상)	
		다-6	다-6	용 도	지정용도
권장용도	소매점, 휴게음식점				소매점, 휴게음식점
불허용도	지정용도 이외용도				지정용도 이외용도
건폐율(%)	50.0			50.0	
용적률(%)	100.0			100.0	
높 이	1층			1층	
형 태	기와 경사지붕(4:10 이상)			기와 경사지붕(4:10 이상)	
다-7	다-7			용 도	지정용도
		권장용도	소매점, 휴게음식점		소매점, 휴게음식점
		불허용도	지정용도 이외용도		지정용도 이외용도
		건폐율(%)	50.0	50.0	
		용적률(%)	100.0	100.0	
		높 이	1층	1층	
		형 태	기와 경사지붕(4:10 이상)	기와 경사지붕(4:10 이상)	

※ 계획내용(변경) 중 건축물의 용도 : 건축법 시행령 [별표1]의 용도별 건축물의 종류

경 남 공 보

제2613호

2023. 5. 18.(목)

도면 번호	위치(획지별)		구 분	계 획 내 용	
	기정	변경		기정	변경
다-8	다-8	용 도	지정용도	제1종근린생활시설(소매점, 휴게음식점, 제과점), 제2종근린생활시설(일반음식점, 휴게음식점, 제과점)	제1종근린생활시설(소매점, 휴게음식점, 제과점), 제2종근린생활시설(일반음식점, 휴게음식점, 제과점)
			권장용도	소매점, 휴게음식점	소매점, 휴게음식점
			불허용도	지정용도 이외용도	지정용도 이외용도
		건폐율(%)	50.0	50.0	
		용적률(%)	100.0	100.0	
		높 이	1층	1층	
		형 태	기와 경사지붕(4:10 이상)	기와 경사지붕(4:10 이상)	
다-9	다-9	용 도	지정용도	제1종근린생활시설(소매점, 휴게음식점, 제과점), 제2종근린생활시설(일반음식점, 휴게음식점, 제과점)	제1종근린생활시설(소매점, 휴게음식점, 제과점), 제2종근린생활시설(일반음식점, 휴게음식점, 제과점)
			권장용도	소매점, 휴게음식점	소매점, 휴게음식점
			불허용도	지정용도 이외용도	지정용도 이외용도
		건폐율(%)	50.0	50.0	
		용적률(%)	100.0	100.0	
		높 이	1층	1층	
		형 태	기와 경사지붕(4:10 이상)	기와 경사지붕(4:10 이상)	
다-10	다-10	용 도	지정용도	제1종근린생활시설(소매점, 휴게음식점, 제과점), 제2종근린생활시설(일반음식점, 휴게음식점, 제과점)	제1종근린생활시설(소매점, 휴게음식점, 제과점), 제2종근린생활시설(일반음식점, 휴게음식점, 제과점)
			권장용도	소매점, 휴게음식점	소매점, 휴게음식점
			불허용도	지정용도 이외용도	지정용도 이외용도
		건폐율(%)	50.0	50.0	
		용적률(%)	100.0	100.0	
		높 이	1층	1층	
		형 태	기와 경사지붕(4:10 이상)	기와 경사지붕(4:10 이상)	

※ 계획내용(변경) 중 건축물의 용도 : 건축법 시행령 [별표1]의 용도별 건축물의 종류

경 남 공 보

제2613호

2023. 5. 18.(목)

도면 번호	위치(획지별)		구 분	계 획 내 용	
	기정	변경		기정	변경
다-11	다-11	용 도	지정용도	제1종근린생활시설(소매점, 휴게음식점, 제과점), 제2종근린생활시설(일반음식점, 휴게음식점, 제과점)	제1종근린생활시설(소매점, 휴게음식점, 제과점), 제2종근린생활시설(일반음식점, 휴게음식점, 제과점)
			권장용도	소매점, 휴게음식점	소매점, 휴게음식점
			불허용도	지정용도 이외용도	지정용도 이외용도
		건폐율(%)	50.0	50.0	
		용적률(%)	100.0	100.0	
		높 이	1층	1층	
		형 태	기와 경사지붕(4:10 이상)	기와 경사지붕(4:10 이상)	
		다-12	다-12	용 도	지정용도
권장용도	소매점, 휴게음식점				소매점, 휴게음식점
불허용도	지정용도 이외용도				지정용도 이외용도
건폐율(%)	50.0			50.0	
용적률(%)	100.0			100.0	
높 이	1층			1층	
형 태	기와 경사지붕(4:10 이상)			기와 경사지붕(4:10 이상)	
다-13	다-13			용 도	지정용도
		권장용도	소매점, 휴게음식점, 한의원		소매점, 휴게음식점, 한의원
		불허용도	지정용도 이외용도		지정용도 이외용도
		건폐율(%)	50.0	50.0	
		용적률(%)	100.0	100.0	
		높 이	1층	1층	
		형 태	기와 경사지붕(4:10 이상)	기와 경사지붕(4:10 이상)	

※ 계획내용(변경) 중 건축물의 용도 : 건축법 시행령 [별표1]의 용도별 건축물의 종류

경 남 공 보

제2613호

2023. 5. 18.(목)

도면 번호	위치(획지별)		구 분		계 획 내 용	
	기정	변경			기정	변경
다-14	다-14	다-14	용 도	지정용도	제1종근린생활시설(소매점) 제2종근린생활시설 (제조업소)	제1종근린생활시설(소매점) 제2종근린생활시설 (제조업소)
				권장용도	소매점, 제조업소	소매점, 제조업소
				불허용도	지정용도 이외용도	지정용도 이외용도
			건폐율(%)		50.0	50.0
			용적률(%)		100.0	100.0
			높 이		1층	1층
			형 태		기와 경사지붕(4:10 이상)	기와 경사지붕(4:10 이상)
			다-15	다-15	용 도	지정용도
권장용도	소매점	소매점				
불허용도	지정용도 이외용도	지정용도 이외용도				
건폐율(%)		40.0			40.0	
용적률(%)		100.0			100.0	
높 이		1층			1층	
형 태		기와 경사지붕(4:10 이상)			기와 경사지붕(4:10 이상)	
다-16	다-16	용 도	지정용도	제1종근린생활시설 (휴게음식점), 제2종근린생활시설 (일반음식점, 휴게음식점, 제조업)	제1종근린생활시설 (휴게음식점), 제2종근린생활시설 (일반음식점, 휴게음식점, 제조업)	
			권장용도	휴게음식점	휴게음식점	
			불허용도	지정용도 이외용도	지정용도 이외용도	
		건폐율(%)		50.0	50.0	
		용적률(%)		100.0	100.0	
		높 이		1층	1층	
		형 태		-	-	

※ 계획내용(변경) 중 건축물의 용도 : 건축법 시행령 [별표1]의 용도별 건축물의 종류

경 남 공 보

제2613호

2023. 5. 18.(목)

도면 번호	위치(획지별)		구 분	계 획 내 용	
	기정	변경		기정	변경
다-17	다-17	용 도	지정용도	단독주택(단독주택), 제1종근린생활시설(소매점, 휴게음식점, 제과점), 제2종근린생활시설(휴게음식점, 제과점, 제조업소, 일반음식점, 놀이형시설)	단독주택(단독주택), 제1종근린생활시설(소매점, 휴게음식점, 제과점), 제2종근린생활시설(휴게음식점, 제과점, 제조업소, 일반음식점, 놀이형시설)
			권장용도	소매점, 휴게음식점	소매점, 제조업소
			불허용도	지정용도 이외용도	지정용도 이외용도
		건폐율(%)	50.0	50.0	
		용적률(%)	100.0	100.0	
		높 이	1층	1층	
		형 태	기와 경사지붕(4:10 이상)	기와 경사지붕(4:10 이상)	
		-	다-18	용 도	지정용도
권장용도	-				소매점, 휴게음식점
불허용도	-				지정용도 이외용도
건폐율(%)	-			50.0	
용적률(%)	-			100.0	
높 이	-			1층	
형 태	-			기와 경사지붕(4:10 이상)	
-	다-19	용 도	지정용도	-	단독주택(단독주택), 제1종근린생활시설(소매점, 휴게음식점, 제과점), 제2종근린생활시설(일반음식점, 휴게음식점, 제과점, 제조업소)
			권장용도	-	휴게음식점, 일반음식점
			불허용도	-	지정용도 이외용도
		건폐율(%)	-	50.0	
		용적률(%)	-	100.0	
		높 이	-	1층	
		형 태	-	기와 경사지붕(4:10 이상)	

※ 계획내용(변경) 중 건축물의 용도 : 건축법 시행령 [별표1]의 용도별 건축물의 종류

※ 다-18의 경우 주용도는 제1종 및 제2종근린생활시설로 제1종 및 제2종근린생활시설 이외의 용도는 총 바닥면적의 30%를 넘을 수 없다.

경 남 공 보

제2613호

2023. 5. 18.(목)

도면 번호	위치(획지별)		구 분		계 획 내 용	
	기정	변경			기정	변경
-	다-20	용 도	지정용도	-	-	단독주택(단독주택), 제1종근린생활시설(소매점, 휴게음식점, 제과점), 제2종근린생활시설(일반음식점, 휴게음식점, 제과점, 제조업소)
			권장용도	-	-	휴게음식점, 일반음식점
			불허용도	-	-	지정용도 이외용도
		건폐율(%)	-	-	50.0	
		용적률(%)	-	-	100.0	
		높 이	-	-	1층	
		형 태	-	-	기와 경사지붕(4:10 이상)	
		-	다-21	용 도	지정용도	-
권장용도	-				-	휴게음식점, 일반음식점
불허용도	-				-	지정용도 이외용도
건폐율(%)	-			-	50.0	
용적률(%)	-			-	100.0	
높 이	-			-	1층	
형 태	-			-	기와 경사지붕(4:10 이상)	
-	다-22			용 도	지정용도	-
		권장용도	-		-	휴게음식점, 일반음식점
		불허용도	-		-	지정용도 이외용도
		건폐율(%)	-	-	50.0	
		용적률(%)	-	-	100.0	
		높 이	-	-	1층	
		형 태	-	-	기와 경사지붕(4:10 이상)	

※ 계획내용(변경) 중 건축물의 용도 : 건축법 시행령 [별표1]의 용도별 건축물의 종류

경 남 공 보

제2613호

2023. 5. 18.(목)

도면 번호	위치(획지별)		구 분		계 획 내 용	
	기정	변경			기정	변경
라-1	라-1	라-1	용 도	지정용도	문화 및 집회시설(전시장)	문화 및 집회시설(전시장)
				권장용도	전시장(박물관)	전시장(박물관)
				불허용도	지정용도 이외용도	지정용도 이외용도
			건폐율(%)		40.0	40.0
			용적률(%)		100.0	100.0
			높 이		2층	2층
			형 태		-	-
라-2	라-2	라-2	용 도	지정용도	교육연구시설(교육원, 연구소, 도서관), 제1종근린생활시설(공중화장실), 관광휴게시설(휴게소), 문화 및 집회시설(공연장, 집회장, 전시장)	교육연구시설(교육원, 연구소, 도서관), 제1종근린생활시설(공중화장실), 관광휴게시설(휴게소), 문화 및 집회시설(공연장, 집회장, 전시장)
				권장용도	교육원(연수원)	교육원(연수원)
				불허용도	지정용도 이외용도	지정용도 이외용도
			건폐율(%)		40.0	40.0
			용적률(%)		100.0	100.0
			높 이		2층	2층
			형 태		-	-
라-3	라-3	라-3	용 도	지정용도	관광휴게시설(관망탑, 휴게소, 관광지에 부수되는 시설), 위락시설(유원시설), 제1종근린생활시설(공중화장실)	관광휴게시설(관망탑, 휴게소, 관광지에 부수되는 시설), 위락시설(유원시설), 제1종근린생활시설(공중화장실)
				권장용도	관광지에 부수되는 시설(자연학습장)	관광지에 부수되는 시설(자연학습장)
				불허용도	지정용도 이외용도	지정용도 이외용도
			건폐율(%)		40.0	40.0
			용적률(%)		100.0	100.0
			높 이		2층	2층
			형 태		-	-

※ 계획내용(변경) 중 건축물의 용도 : 건축법 시행령 [별표1]의 용도별 건축물의 종류

경 남 공 보

제2613호

2023. 5. 18.(목)

도면 번호	위치(획지별)		구 분		계 획 내 용		
	기정	변경			기정	변경	
라-4	라-4	라-4	용 도	지정용도	관광휴게시설 (관망탑, 휴게소) 제1종근린생활시설, 휴게음식점	관광휴게시설 (관망탑, 휴게소) 제1종근린생활시설, 휴게음식점	
				권장용도	관망탑(풍차), 휴게소	관망탑(풍차), 휴게소	
				불허용도	지정용도 이외용도	지정용도 이외용도	
					건폐율(%)	40.0	40.0
					용적률(%)	100.0	100.0
					높 이	-	-
					형 태	-	-
라-5	라-5	라-5	용 도	지정용도	문화 및 집회시설(전시장), 제1종근린생활시설 (휴게음식점), 제2종근린생활시설 (휴게음식점), 관광휴게시설(관망탑)	문화 및 집회시설(전시장), 제1종근린생활시설 (휴게음식점), 제2종근린생활시설 (휴게음식점), 관광휴게시설(관망탑)	
				권장용도	전시장(체험관)	전시장(체험관)	
				불허용도	지정용도 이외용도	지정용도 이외용도	
					건폐율(%)	40.0	40.0
					용적률(%)	100.0	100.0
					높 이	2층	2층
					형 태	기와 경사지붕(4:10 이상)	기와 경사지붕(4:10 이상)
라-6	라-6	라-6	용 도	지정용도	문화 및 집회시설(전시장)	문화 및 집회시설(전시장)	
				권장용도	전시장(체험관)	전시장(체험관)	
				불허용도	지정용도 이외용도	지정용도 이외용도	
					건폐율(%)	40.0	40.0
					용적률(%)	100.0	100.0
					높 이	1층	1층
					형 태	기와 경사지붕(4:10 이상)	기와 경사지붕(4:10 이상)
라-7	라-7	라-7	용 도	지정용도	관광 휴게시설(휴게소)	관광 휴게시설(휴게소)	
				권장용도	휴게소	휴게소	
				불허용도	지정용도 이외용도	지정용도 이외용도	
					건폐율(%)	40.0	40.0
					용적률(%)	100.0	100.0
					높 이	1층	1층
					형 태	기와 경사지붕(4:10 이상)	기와 경사지붕(4:10 이상)

경 남 공 보

제2613호

2023. 5. 18.(목)

도면 번호	위치(획지별)		구 분		계 획 내 용	
	기정	변경			기정	변경
라-8	라-8	용 도	지정용도	제1종근린생활시설 (소매점)	제1종근린생활시설 (소매점)	
			권장용도	소매점	소매점	
			불허용도	지정용도 이외용도	지정용도 이외용도	
				건폐율(%)	40.0	40.0
				용적률(%)	100.0	100.0
				높 이	1층	1층
				형 태	기와 경사지붕(4:10 이상)	기와 경사지붕(4:10 이상)
라-9	라-9	용 도	지정용도	관광 휴게시설(관망탑)	관광 휴게시설(관망탑)	
			권장용도	관망탑(정자)	관망탑(정자)	
			불허용도	지정용도 이외용도	지정용도 이외용도	
				건폐율(%)	40.0	40.0
				용적률(%)	100.0	100.0
				높 이	1층	1층
				형 태	기와 경사지붕(4:10 이상)	기와 경사지붕(4:10 이상)
라-10	라-10	용 도	지정용도	동물 및 식물 관련 시설 (온실) 제1종근린생활시설(소매점)	동물 및 식물 관련 시설 (온실) 제1종근린생활시설(소매점)	
			권장용도	온실	온실	
			불허용도	지정용도 이외용도	지정용도 이외용도	
				건폐율(%)	40.0	40.0
				용적률(%)	100.0	100.0
				높 이	1층	1층
				형 태	경사지붕(4:10 이상)	경사지붕(4:10 이상)
라-11	라-11	용 도	지정용도	관광 휴게시설 (관광지에 부수되는 시설)	관광 휴게시설 (관광지에 부수되는 시설)	
			권장용도	관광지에 부수되는 시설 (정원)	관광지에 부수되는 시설 (정원)	
			불허용도	지정용도 이외용도	지정용도 이외용도	
				건폐율(%)	-	-
				용적률(%)	-	-
				높 이	-	-
				형 태	-	-

경 남 공 보

제2613호

2023. 5. 18.(목)

도면 번호	위치(획지별)		구 분	계 획 내 용	
	기정	변경		기정	변경
라-12	라-12	용 도	지정용도	문화 및 집회시설 (동·식물원)	문화 및 집회시설 (동·식물원)
			권장용도	동물원	동물원
			불허용도	지정용도 이외용도	지정용도 이외용도
		건축율(%)	-	-	
		용적률(%)	-	-	
		높 이	-	-	
		형 태	-	-	
라-13	라-13	용 도	지정용도	관광 휴게시설 (관광지에 부수되는 시설), 관광휴게시설(관망탑)	관광 휴게시설 (관광지에 부수되는 시설), 관광휴게시설(관망탑)
			권장용도	관광지에 부수되는시설 (야외 전시장)	관광지에 부수되는시설 (야외 전시장)
			불허용도	지정용도 이외용도	지정용도 이외용도
		건축율(%)	40.0	40.0	
		용적률(%)	100.0	100.0	
		높 이	1층	1층	
		형 태	기와 경사지붕(4:10 이상)	기와 경사지붕(4:10 이상)	
라-14	라-14	용 도	지정용도	관광 휴게시설 (관광지에 부수되는 시설)	관광 휴게시설 (관광지에 부수되는 시설)
			권장용도	관광지에 부수되는시설 (야외 전시장)	관광지에 부수되는시설 (야외 전시장)
			불허용도	지정용도 이외용도	지정용도 이외용도
		건축율(%)	-	-	
		용적률(%)	-	-	
		높 이	-	-	
		형 태	-	-	
라-15	라-15	용 도	지정용도	관광 휴게시설 (관광지에 부수되는 시설)	관광 휴게시설 (관광지에 부수되는 시설)
			권장용도	관광지에 부수되는시설 (야외 전시장)	관광지에 부수되는시설 (야외 전시장)
			불허용도	지정용도 이외용도	지정용도 이외용도
		건축율(%)	-	-	
		용적률(%)	-	-	
		높 이	-	-	
		형 태	-	-	

경 남 공 보

제2613호

2023. 5. 18.(목)

도면 번호	위치(획지별)		구 분		계 획 내 용	
	기정	변경			기정	변경
라-16	라-16	용 도	지정용도	관광 휴게시설 (관광지에 부수되는 시설), 제1종근린생활시설(소매점, 휴게음식점)	관광 휴게시설 (관광지에 부수되는 시설), 제1종근린생활시설(소매점, 휴게음식점)	
			권장용도	관광지에 부수되는시설 (야외 휴양시설)	관광지에 부수되는시설 (야외 휴양시설)	
			불허용도	지정용도 이외용도	지정용도 이외용도	
		건폐율(%)		40.0	40.0	
		용적률(%)		100.0	100.0	
		높 이		1층	1층	
		형 태		-	-	
라-17	라-17	용 도	지정용도	문화 및 집회시설(전시장)	문화 및 집회시설(전시장)	
			권장용도	전시장 (문화관, 체험관, 기념관)	전시장 (문화관, 체험관, 기념관)	
			불허용도	지정용도 이외용도	지정용도 이외용도	
		건폐율(%)		60.0	60.0	
		용적률(%)		100.0	100.0	
		높 이		3층	3층	
형 태		-	-			
라-18	라-18	용 도	지정용도	제1종근린생활시설 (한의원), 창고시설(창고)	제1종근린생활시설 (한의원), 창고시설(창고)	
			권장용도	한의원	한의원	
			불허용도	지정용도 이외용도	지정용도 이외용도	
		건폐율(%)		40.0	40.0	
		용적률(%)		100.0	100.0	
높 이		2층	2층			
형 태		-	-			
라-19	라-19	용 도	지정용도	관광휴게시설 (관광지에 부수되는 시설), 동물 및 식물 관련시설 (축사, 가축시설)	관광휴게시설 (관광지에 부수되는 시설), 동물 및 식물 관련시설 (축사, 가축시설)	
			권장용도	가축시설	가축시설	
			불허용도	지정용도 이외용도	지정용도 이외용도	
		건폐율(%)		40.0	40.0	
		용적률(%)		100.0	100.0	
		높 이		1층	1층	
형 태		-	-			

경 남 공 보

제2613호

2023. 5. 18.(목)

도면 번호	위치(획지별)		구 분	계 획 내 용		
	기정	변경		기정	변경	
라-20	라-20	라-20	용 도	지정용도	문화 및 집회시설(전시장), 수련시설(생활권수련시설, 자연권수련시설)	문화 및 집회시설(전시장), 수련시설(생활권수련시설, 자연권수련시설)
				권장용도	전시장(과학관), 생활권수련시설(청소년수련관, 청소년 문화의집, 청소년특화시설 등), 자연권 수련시설(청수년 수련원, 청소년 야영장 등)	전시장(과학관), 생활권수련시설(청소년수련관, 청소년 문화의집, 청소년특화시설 등), 자연권 수련시설(청수년 수련원, 청소년 야영장 등)
				불허용도	지정용도 이외용도	지정용도 이외용도
			건폐율(%)		60.0	60.0
			용적률(%)		100.0	100.0
			높 이		4층(지하1층)	4층(지하1층)
			형 태		-	-
마-1	마-1	용 도	지정용도	녹지	녹지	
			권장용도	녹지	녹지	
			불허용도	지정용도 이외용도	지정용도 이외용도	
		건폐율(%)		-	-	
		용적률(%)		-	-	
		높 이		-	-	
형 태		-	-			
마-2	마-2	용 도	지정용도	녹지	녹지	
			권장용도	녹지	녹지	
			불허용도	지정용도 이외용도	지정용도 이외용도	
		건폐율(%)		-	-	
		용적률(%)		-	-	
높 이		-	-			
형 태		-	-			
마-3	마-3	용 도	지정용도	녹지	녹지	
			권장용도	녹지	녹지	
			불허용도	지정용도 이외용도	지정용도 이외용도	
		건폐율(%)		-	-	
		용적률(%)		-	-	
		높 이		-	-	
형 태		-	-			

경 남 공 보

제2613호

2023. 5. 18.(목)

도면 번호	위치(획지별)		구 분		계 획 내 용	
	기정	변경			기정	변경
마-4	마-4	마-4	용 도	지정용도	녹지	녹지
				권장용도	녹지	녹지
				불허용도	지정용도 이외용도	지정용도 이외용도
			건폐율(%)	-	-	
			용적률(%)	-	-	
			높 이	-	-	
			형 태	-	-	
마-5	마-5	마-5	용 도	지정용도	녹지	녹지
				권장용도	녹지	녹지
				불허용도	지정용도 이외용도	지정용도 이외용도
			건폐율(%)	-	-	
			용적률(%)	-	-	
			높 이	-	-	
			형 태	-	-	
마-6	마-6	마-6	용 도	지정용도	녹지, 관광 휴게시설(관망탑)	녹지, 관광 휴게시설(관망탑)
				권장용도	녹지, 관망탑(정자)	녹지, 관망탑(정자)
				불허용도	지정용도 이외용도	지정용도 이외용도
			건폐율(%)	40%	40%	
			용적률(%)	100%	100%	
			높 이	1층	1층	
			형 태	기와 경사지붕(4:10 이상)	기와 경사지붕(4:10 이상)	
마-7	마-7	마-7	용 도	지정용도	녹지, 관광 휴게시설 (관광지에 부수되는 시설)	녹지, 관광 휴게시설 (관광지에 부수되는 시설)
				권장용도	녹지, 관광지에 부수되는 시설 (보감문)	녹지, 관광지에 부수되는 시설 (보감문)
				불허용도	지정용도 이외용도	지정용도 이외용도
			건폐율(%)	40%	40%	
			용적률(%)	100%	100%	
			높 이	1층	1층	
			형 태	-	-	

※ 계획내용(변경) 중 건축물의 용도 : 건축법 시행령 [별표1]의 용도별 건축물의 종류

경 남 공 보

제2613호

2023. 5. 18.(목)

경상남도교육감 사무위임전결규정 일부개정규정을 다음과 같이 발령한다.

경상남도교육감 박 종 훈 ㉠

2023년 5월 18일

● 경상남도 교육훈령 제181호

경상남도교육감 사무위임전결규정 일부개정규정

경상남도교육감 사무위임전결규정 일부를 다음과 같이 개정한다.
별표를 별지와 같이 한다.

부 칙

규정은 발령한 날부터 시행한다.

[별표]

위임전결구분표

부서	단위사무	세부사무	전결권자				교육감	
			담당자		과장급 (서기관)	국장급 (정책기획관, 감사관)		부교육감
			실무급	담당급				
공통사무	1. 복무관리	1. 근무상황 관리(출장, 휴가 등)						
		가. 부교육감					○	
		나. 국장(정책기획관, 감사관)					○	
		다. 홍보담당관					○	
		라. 과장(정책기획관, 감사관서기관)				○		
		마. 5급(장학관 포함)			○			
		바. 6급(장학사 포함)이하 도내출장, 휴가, 지참·조퇴 및 외출		○				
		사. 6급(장학사 포함)이하 도외 및 공무 국외 여행 출장, 유연근무, 원격업무, 교육훈련			○			
아. 공무 국외여행 결과 보고			○					

경 남 공 보

제2613호

2023. 5. 18.(목)

부서	단위사무	세부사무	전결권자				교육감	
			담당자		과장급 (서기관)	국장급 (정책기획관, 감사관)		부교육감
			실무급	담당급				
		2. 초과근무 명령			○			
		3. 직제상 소관 바로 아래 하급기관장의 휴가				○		
		4. 공직자 외부장의 신고			○			
	2. 포상 (훈·포장, 표창 포함)	1. 교원, 교육전문직, 지방공무원, 기관 (학교 포함), 일반인, 단체						
		가. 교육감 포상 기본방침					○	
		나. 포상 추천			○			
		다. 일반인, 민간단체 감사장					○	
		라. 공적심의회 운영				○		
		2. 학생						
		가. 정부 및 이에 준하는 타 기관 포상 추천			○			
		나. 교육감 및 이에 준하는 타 기관 포상 추천						
		1) 교육감 포상 기본방침			○			
		2) 교육감 표창			○			
	3. 보조금 관리	1. 보조금 관리 기본계획 수립 (산정기준, 보조방법, 교부조건 등)					○	
		2. 보조금 교부결정 통지				○		
		3. 보조금 교부결정의 변경 및 취소				○		
		4. 보조사업의 내용 변경				○		
		5. 보조금 자금 교부			○			
		6. 보조사업 실적보고 및 보조금의 반환			○			
	4. 예산관리	1. 예산성립전 사용 및 이용·전용 결정				○		
		2. 예산요구서 제출			○			
		3. 예산 배정 요구			○			
		4. 예산재배정 및 배부(인건비, 학교기본운영비 제외)			○			
		5. 예산의 집행·품의(시설과 공사, 용역, 물품 집행품의 제외)						
		가. 주요사항의 방침 결정 및 변경					○	
		나. 학교회계 전출금 교부 계획			○			
		다. 공사						
		1) 예정금액 2억 원 초과				○		
		2) 예정금액 2억 원 이하			○			
		라. 용역, 물품제조·구매, 기타						
		1) 예정금액 1억 원 초과				○		
		2) 예정금액 1억 원 이하			○			
		마. 일상경비			○			

경 남 공 보

제2613호

2023. 5. 18.(목)

부서	단위사무	세부사무	전결권자				교육감	
			담당자		과장급 (서기관)	국장급 (정책기획관, 감사관)		부교육감
			실무급	담당급				
		6. 특별교육재정수요지원비 요청			○			
	5. 민원	1. 민원사안의 조사보고·결과처리 및 통첩						
		가. 중요사항				○		
		나. 일반적인 사항			○			
		다. 의례적이거나 경미한 사항		○				
		2. 민원사안의 이송			○			
		3. 구비서류 등 형식적 흠결 보완 요구			○			
		4. 처리기한 연기			○			
		5. 각종 증명		○				
	6. 각종 대장의 정리·확인		○					
	6. 행정정보 공개	1. 정보공개여부 결정 및 통지			○			
		2. 즉시 처리 가능한 정보의 공개		○				
		3. 이의신청의 처리				○		
		4. 정보공개청구서의 이송		○				
		5. 청구인의 불복에 따른 재송사건 처리				○		
		6. 주요문서목록 및 정보공개편람 작성		○				
	7. 청원	1. 청원의 처리 및 조사			○			
		2. 청원심의회 개최 요구			○			
		3. 청원의 결과 통지			○			
		4. 청원의 이의신청에 대한 처리			○			
	8. 각종 위원회 및 협의회	1. 위원회 신설·폐지, 위원의 위·해촉						
		가. 신설·폐지					○	
		나. 위·해촉						
		1) 인사·징계위원회					○	
		2) 기타위원회(위원장이 부교육감 또는 외부인사인 경우)				○		
		3) 기타위원회(위원장이 국장인 경우)				○		
		4) 기타위원회(위원장이 과장 이하인 경우) ※ 단, 정책기획관·감사관은 국장 전결			○			
		2. 안전상정 및 업무에 관한 방침 결정						
		가. 위원장이 부교육감 또는 외부인사인 경우					○	
		나. 위원장이 국장인 경우				○		
	다. 위원장이 과장 이하인 경우 ※ 단, 정책기획관·감사관은 국장 전결			○				
	9. 행정절차	1. 처분의 기준처리기간의 설정·공표					○	
		2. 처분의 사전 통지			○			

경 남 공 보

제2613호

2023. 5. 18.(목)

부서	단위사무	세부사무	진결권자				교육감	
			담당자		과장급 (서기관)	국장급 (정책기획관, 감사관)		부교육감
			실무급	담당급				
		3. 의견 청취						
		가. 청문				○		
		나. 공청회				○		
		다. 당사자의 의견 진술 기회 부여			○			
		4. 신고의 접수 및 처리			○			
		5. 행정예고			○			
		6. 행정지도			○			
	10. 교육규제 및 부패영향 평가	1. 교육규제 영향 분석서 작성			○			
		2. 부패영향 평가서 작성			○			
		3. 성별영향평가서 작성			○			
	11. 법제 업무	1. 상위 법령의 제·개정 건의				○		
		2. 입법예고			○			
		3. 자치법규의 제정, 개정 및 폐지 계획						
		가. 자치법규의 제정·폐지					○	
		나. 자치법규의 개정						
		1) 정책사항 등 중요사항 개정					○	
		2) 관련 법령의 제·개정 등				○		
		3) 자구 수정 등 경미한 사항			○			
		4. 법제심의 의뢰			○			
	12. 대의회 업무	1. 국회의원, 도의원 요구자료 작성						
		가. 중요사항				○		
		나. 일반사항			○			
		2. 국정감사 관련 자료 제출				○		
		3. 행정사무감사 관련 자료 제출				○		
		4. 도의회 제출 의안 작성					○	
		5. 국회의원, 도의원 질문·답변서 작성						
		가. 중요사항				○		
		나. 일반사항			○			
	13. 사무인계·인수	1. 부교육감					○	
		2. 국장·정책기획관·감사관				○		
		3. 홍보담당관					○	
		4. 과장				○		
		5. 5급(장학관 포함)			○			
		6. 6급(장학사 포함) 이하		○				

경 남 공 보

제2613호

2023. 5. 18.(목)

부서	단위사무	세부사무	전결권자				교육감	
			담당자		과장급 (서기관)	국장급 (정책기획관, 감사관)		부교육감
			실무급	담당급				
	14. 계약직임용 (기간제 근로자)	1. 신원조사			○			
		2. 임용			○			
	15. 물품관리	1. 물품 현재액 계산서 작성보고			○			
		2. 물품수급관리 계획 수립			○			
		3. 재물조사 실시 및 보고			○			
		4. 물품취득·보관·사용·불용신청·처분 (불용결정 제외)			○			
	16. 보안업무	1. 소속직원에 대한 보안교육			○			
		2. 보호구역 지정·해제			○			
		3. 비밀취급 인가자 현황 및 인가증 발급			○			
		4. 비밀문서(대외비) 등록·관리			○			
		5. 비밀문서(대외비) 폐기·이관			○			
		6. 자체보안점검			○			
	17. 업무 협약(MOU) ※ 단, 일반적인 사항이라도 사업 특성(중요도, 과급 범위 등)에 따라 전결처리 예외 적용 (규정 제7조 제2항)	1. 협약 체결(중요사항)						
		가. 계획 수립					○	
		나. 기타 업무 처리			○			
		2. 협약 체결(일반적인 사항)						
		가. 계획 수립			○			
		나. 기타 업무 처리			○			
	18. 기타 일반	1. 기정방침에 따라 지시사항 처리			○			
		2. 경미한 지시 및 건의			○			
3. 경미한 각종 보고 처리			○					
4. 소관사무에 관한 경미한 조사결과 보고			○					
5. 각종 증명서 교부 및 갱신			○					
6. 각종 도서 및 간행물 배부			○					
7. 소관사무에 관한 자료수집			○					
8. 소속직원에 대한 과(담당관) 내 근무 부서 지정 및 사무분장				○				
9. 과(담당관) 내 비치 각종대장, 장부의 기록·정리·확인					○			
가. 일반사항				○				
나. 경미한 사항		○						
홍보담당관	1. 홍보행정 및 지원	1. 홍보행정 관리						
		가. 주요정책 보도·분석 및 처리			○			
		나. 보도자료 제공 및 관리			○			
		다. 기자회견 관리		○				
		2. 정기간행물 및 교육시책 홍보· 광고						

경 남 공 보

제2613호

2023. 5. 18.(목)

부서	단위사무	세부사무	진결권자				교육감	
			담당자		과장급 (서기관)	국장급 (정책기획관, 감사관)		부교육감
			실무급	담당급				
		가. 정기간행물 및 책자 구입			○			
		나. 교육시책 홍보광고			○			
		3. 교육시책 홍보						
		가. 홍보 기본 계획					○	
		나. 보도자료 작성			○			
		4. 기자실 운영		○				
		5. 교육감 교육시책 대담 자료			○			
		6. 홍보자료 기획 및 발굴						
		가. 경남교육 홍보 영상물 제작 기본 계획			○			
		나. SNS 기획 및 운영			○			
		다. 경남교육뉴스 기획 및 운영			○			
		라. 경남교육소식지 기획 및 운영			○			
		마. 손수 제작물(UCC) 누리집 게시 및 관리		○				
		7. 홍보사진 촬영·게시 및 관리		○				
8. 홍보용 기자재 관리		○						
정책기획관	1. 경남교육계획	1. 기본계획 수립 및 경남교육방향 확정					○	
		2. 자료 수집·분석		○				
		3. 세부계획 수립			○			
		4. 실무위원회 운영 및 초안 작성		○				
		5. 초안검토 및 수정안 작성		○				
	2. 주요업무 계획	1. 주요업무 계획 수립						
		가. 기본계획 수립 및 주요업무계획 확정					○	
		나. 자료수집·분석		○				
		다. 세부계획 수립			○			
		라. 실무위원회 운영 및 초안 작성		○				
		마. 주요업무계획 변경·수정			○			
		바. 주요사업종합계획 조정 및 사업우 선순위 결정			○			
		2. 주요업무보고						
	가. 국정감사 및 장관급 이상			○				
	나. 도의회, 기타			○				
3. 교육발전 계획	1. 교육발전중장기계획 수립	가. 기본 계획 수립					○	
		나. 계획 추진			○			
		2. 시행 계획 수립						

경 남 공 보

제2613호

2023. 5. 18.(목)

부서	단위사무	세부사무	진결권자				교육감	
			담당자		과장급 (서기관)	국장급 (정책기획관, 감사관)		부교육감
			실무급	담당급				
		가. 시행 계획 수립					○	
		나. 시행 계획 추진		○				
		다. 자료 수집		○				
		3. 기타 경미한 사항		○				
	4. 국정과제 추진 (정부혁신 포함)	1. 국정과제 추진계획 수립 및 최종결과 보고					○	
		2. 국정과제 추진실적 취합 분석		○				
		3. 국정과제 추진 성과관리 회의 운영				○		
		4. 국정과제 추진 결과(반기) 보고				○		
		5. 기타 경미한 사항		○				
	5. 교육감 공약사항	1. 기본 계획 수립						○
		2. 계획 추진				○		
		3. 추진 실적 점검 결과 보고						○
		4. 자료 수집		○				
		5. 기타 경미한 사항		○				
	6. 부교육감 협의회	부교육감 협의회 운영				○		
		2. 자료 수집		○				
		3. 기타 경미한 사항		○				
	7. 교육정책개발	1. 기본 계획 수립					○	
		2. 계획 추진				○		
		3. 자료 수집		○				
		4. 기타 경미한 사항		○				
	8. 교육정책지원	1. 교육자치에 관한 사항				○		
		2. 교육정책연구에 관한 사항				○		
		3. 정책연구용역						
		가. 정책연구용역 관리 계획 수립				○		
		나. 정책연구용역 심의위원회 운영				○		
		다. 정책연구용역 관리		○				
		라. 기타 정책연구용역에 관한 사항		○				
	9. 행정업무 효율화 및 행정협업 활성화	1. 행정업무 효율화 및 업무간소화 계획 수립 및 추진				○		
		2. 행정협업 활성화 업무 계획 수립 및 추진				○		
		3. 행정협업 우수사례 발굴 및 홍보				○		
	10. 적극행정 운영	1. 적극행정 실행 계획 수립						○
		2. 적극행정 위원회 운영					○	
		3. 적극행정 세부 추진 계획 수립				○		

경 남 공 보

제2613호

2023. 5. 18.(목)

부서	단위사무	세부사무	진결권자				교육감	
			담당자		과장급 (서기관)	국장급 (정책기획관, 감사관)		부교육감
			실무급	담당급				
		4. 적극행정 우수공무원 선발				○		
		5. 기타 적극행정 추진에 관한 사항		○				
	11. 시·도교육청 평가	1. 기본 계획 수립 및 최종 결과 보고					○	
		2. 계획 추진			○			
		3. 자료 취합			○			
		4. 기타 경미한 사항		○				
	12. 조직관리	1. 조직진단 및 조직개편						
		가. 기본계획 수립						○
		나. 세부계획 수립				○		
		다. 자료 분석 및 검토			○			
		라. 조직개편에 따른 분장사무 조정					○	
		1) 분청 국·담당관·과 분장사무조정					○	
		2) 교육지원청 및 직속기관 분장사무 조정				○		
		2. 조직관리 일반업무			○			
		3. 사회적 가치 실현 계획 수립					○	
		4. 업무조정위원회 운영						
		가. 업무조정위원회 개최				○		
		나. 업무조정위원회 관리			○			
		다. 업무조정서 접수 및 협의		○				
	13. 지방공무원 정원관리	1. 중기 인력 운용계획						
		가. 중기 기본인력 운용계획 수립					○	
		나. 기초자료 조사·검토			○			
		2. 지방공무원 정원 책정·배정						
		가. 기본계획 수립						○
		나. 정원 조정 및 배정				○		
	3. 지방공무원 정원현황 관리 및 보고		○					
	14. 행정권한위임	1. 행정권한의 위임에 관한 사항						
		가. 기본계획 수립·위임사무 확정						○
		나. 행정권한 위임을 위한 자료 수집· 분석·검토			○			
		2. 중앙 권한의 지방이양						
		가. 대상사무 조사 발굴 계획				○		
		나. 조사 발굴 결과 보고				○		
3. 내부위임전결규정에 관한 사항								
가. 기본계획 수립·대상사무 확정					○			

경 남 공 보

제2613호

2023. 5. 18.(목)

부서	단위사무	세부사무	진결권자				교육감	
			담당자		과장급 (서기관)	국장급 (정책기획관, 감사관)		부교육감
			실무급	담당급				
		나. 내부위임 확대를 위한 자료수집 분석 검토			○			
		4. 민간위탁에 관한 사항				○		
	15. 성과관리 및 시스템 운영	1. 기본계획 수립					○	
		2. 세부업무 추진						
		가. 성과관리평가 계획 수립 및 결과 보고				○		
		나. 성과관리위원회 구성 및 운영			○			
		다. 성과관리평가단 구성 및 운영			○			
		3. 성과관리시스템 운영 일반사항			○			
		4. 기타 경미한 사항		○				
	16. 성과계약등 평가운영	1. 성과계약 등 평가 운영계획 수립 및 결과보고					○	
		2. 성과계약 등 평가 업무 추진			○			
		3. 기타 경미한 사항		○				
	17. 행정제도개선	1. 행정제도 개선						
		가. 제도개선계획 수립				○		
		나. 제도개선 추진			○			
	18. 행정절차제도 운영	1. 행정절차제도 운영지침				○		
		2. 행정절차제도 운영결과 보고				○		
	19. 제안제도	1. 제안제도 운영계획 수립				○		
		2. 제안접수 및 검토		○				
		3. 제안심사 의견 조회		○				
		4. 제안심사위원회 운영			○			
		5. 제안결과 채택, 시상 및 시행			○			
		6. 채택제안의 사후관리			○			
	20. 법제	1. 법제심의위원회 운영						
		가. 위원회 개최					○	
		나. 심의결과 통보					○	
		다. 심의안 접수 및 처리		○				
		2. 자치법규 공포 및 발령					○	
		3. 자치법규 공포예정 보고			○			
		4. 조례공포번호 부여 의뢰		○				
		5. 법무행정서비스 시스템 관리	○					
	6. 법제 관련 자료요청 및 검토		○					
	21. 소송	1. 소송 제기 및 응소						
		가. 소장 접수			○			
		나. 소송자료 요청 및 검토		○				

경 남 공 보

제2613호

2023. 5. 18.(목)

부서	단위사무	세부사무	진결권자				교육감	
			담당자		과장급 (서기관)	국장급 (정책기획관, 감사관)		부교육감
			실무급	담당급				
		다. 소송수행자 또는 소송대리인 선·해임				○		
		라. 소송지휘						
		1) 소장작성			○			
		2) 준비서면			○			
		3) 증거신청			○			
		4) 소송 관련 가처분·가집행 및 이의 신청			○			
		5) 조정동의			○			
		6) 소송 청구취지 변경			○			
		7) 기타 소송 수행		○				
		마. 구상권 행사 여부 결정					○	
		바. 판결문 접수			○			
		2. 소송 결과 보고 및 항소·상고 여부 결정						
		가. 중요사건(공무원사건 및 소송가액 1억 이상 민사 등)				○		
		나. 그 외 사건			○			
		3. 소송기록 관리		○				
	22. 법률 고문 운영	1. 고문변호사 위·해촉					○	
		2. 기타 고문변호사 운영에 관한 사항		○				
	23. 행정심판 및 교육소청 심사위원회 운영	1. 행정심판위원회 운영						
		가. 재결 및 집행지시					○	
		나. 자료 요청 및 검토			○			
		2. 중앙행정심판위원회						
		가. 답변서 제출		○				
		3. 교육소청심사위원회 운영						
		가. 소속 국장급 이상의 공무원 위원 임명					○	
		나. 회의 구성 위원 지정					○	
		다. 위원회 사무직원(간사·서기) 임명				○		
		라. 자료 요청 및 검토		○				
	24. 교육규제개혁	1. 교육규제개혁 기본계획 수립				○		
		2. 교육규제개혁대상과제						
		가. 과제 발굴				○		
		나. 발굴과제 검토		○				
		다. 발굴과제 위원회 상정목록 작성		○				
		3. 교육규제개혁위원회 운영						

경 남 공 보

제2613호

2023. 5. 18.(목)

부서	단위사무	세부사무	진결권자				교육감	
			담당자		과장급 (서기관)	국장급 (정책기획관, 감사관)		부교육감
			실무급	담당급				
		가. 위원회 개최 요구				○		
		나. 위원회 심의 결과 확정·시행				○		
		다. 실무위원회 운영		○				
	25. 특별교육재정 수요 지원비 및 현안사업비 지원	1. 특별교육재정수요지원비 지원					○	
		가. 특별교육재정수요지원비 운용계획 수립 및 지원 결정			○			
		나. 특별교육재정수요지원비 재배정			○			
		2. 학교기본운영보전경비 지원				○		
		가. 학교기본운영보전경비 운용계획 수립				○		
		나. 학교기본운영보전경비 지원				○		
		다. 학교기본운영보전경비 교부			○			
	26. 중기지방교육 재정 계획	1. 중기지방교육재정계획 수립					○	
		2. 중기지방교육재정계획 수립 지침					○	
	27. 교육재정투자 심사	1. 재정투자심사 계획					○	
		2. 심사안 작성				○		
		3. 심사의뢰					○	
		4. 심사결과					○	
		5. 교육재정계획심의위원회 구성 및 운영				○		
	28. 재정공시심의 위원회 운영	안건 접수 및 처리			○			
		2. 재정공시심의위원회 구성 및 운영				○		
	29. 교육비특별회 계 및 학교회계 분석	1. 지방교육재정분석						
		가. 재정분석 지표관리				○		
		나. 분석결과					○	
		2. 교육비특별회계 사업분석						
		가. 교육비특별회계 사업분석 계획 수립					○	
		나. 사업분석 운영			○			
		다. 사업분석 결과					○	
		3. 학교회계 재정 분석						
	가. 재정분석 지표 관리				○			
	나. 분석결과				○			
	30. 주민참여예산 제 운영	1. 주민참여예산제 운영 계획 수립					○	
		2. 주민참여예산위원회 구성					○	
		3. 주민참여예산위원회 운영				○		
	31. 학교회계(공립)	1. 공립학교기본운영비(예산편성지침) 기본계획 수립					○	
		2. 공립학교회계 운영						
		가. 공립학교회계 운영 계획 수립				○		

경 남 공 보

제2613호

2023. 5. 18.(목)

부서	단위사무	세부사무	진결권자				교육감	
			담당자		과장급 (서기관)	국장급 (정책기획관, 감사관)		부교육감
			실무급	담당급				
		나. 학교회계 운영에 관한 사항			○			
		다. 학교운영비 배부(공립)			○			
		라. 에듀파인 학교회계시스템 운영에 관한 사항			○			
	32. 구학부모회직	1. 구학부모회직원 단체협약				○		
		2. 구학부모회직원 관리			○			
	33. 예산관리	1. 교육비특별회계 예산 편성						
		가. 예산편성계획 수립 및 예산안 편성·확정					○	
		나. 예산편성재원 배분			○			
		다. 예산편성자료 조사			○			
		라. 예산안 및 사업명세서 작성			○			
		마. 예산확정 고시				○		
		2. 예산집행						
		가. 예비비 사용결정					○	
		나. 예산이체 결정				○		
		다. 예산성립전 사용 승인				○		
		라. 예산배정						
		1) 연간 배정계획 수립				○		
		2) 월별 배정			○			
		마. 예비비 사용 승인				○		
		바. 예산 이용·전용·이체 승인				○		
		사. 이월사업 결정				○		
		아. 인건비예산 재배정 및 배부			○			
		3. 통합재정안정화기금 운용						
		가. 통합재정안정화기금운용계획 수립·확정					○	
		나. 통합재정안정화기금운용심의위원회 운영				○		
		다. 통합재정안정화기금결산보고서 수립				○		
		라. 통합재정안정화기금 관리 및 운용				○		
		4. 예산성과금 운영						
		가. 예산성과금 운영 기본계획 수립					○	
		나. 예산성과금 지급 및 결과 알립			○			
	34. 국가부담 수입	1. 국가부담수입 관리						
		가. 지방교육재정교부금 산정 자료 제출			○			
		나. 특별교부금 신청					○	
		다. 특별교부금 관리·운영				○		

경 남 공 보

제2613호

2023. 5. 18.(목)

부서	단위사무	세부사무	전결권자				교육감	
			담당자		과장급 (서기관)	국장급 (정책기획관, 감사관)		부교육감
			실무급	담당급				
35. 지방채 발행	1. 지방채 발행 계획 수립						○	
		2. 지방채 발행계획 승인 신청				○		
36. 보조금 운영	1. 보조금 지원 계획 수립						○	
	2. 보조금심의위원회 운영				○			
37. 의회협력	1. 경상남도의회 임시회 소집 요구						○	
	2. 의안처리							
	가. 의안제출				○			
	나. 의안처리 결과 통보				○			
	3. 도의회 운영에 관한 협의				○			
	4. 도의회 행정사무감사 수감							
	가. 감사자료 제출				○			
	나. 감사일정 및 운영협의				○			
	다. 수감결과 보고					○		
	5. 도의원 질문·답변서 취합 제출							
	가. 도정질문				○			
	나. 서면질문							
	1) 부서 이첩		○					
	2) 도의회 제출			○				
6. 기타 경미한 사항			○					
38. 대외협력사업 기획·관리	1. 기본 계획 수립 및 추진				○			
	2. 자료 수집 및 기타 사항				○			
39. 경상남도교육 행정 협의회 운영	1. 협의회 개최 계획 수립						○	
	2. 협의회 운영				○			
	3. 자체 평가 및 환류				○			
	4. 자료 수집 및 기타 사항				○			
40. 대학-교육청 교육발전협의회 운영	1. 협의회 운영				○			
	2. 자체 평가 및 환류				○			
	3. 자료 수집 및 기타 사항				○			
41. 교육경비보조 금 유치·관리	1. 교육경비보조금 유치 현황 관리				○			
42. 학교운영위원 회 지도	1. 학교운영위원회(활성화) 기본 계획					○		
	2. 학교운영위원회 운영지도				○			
	3. 학교운영위원회 현황 조사·관리		○					
	4. 학교운영위원회 관계자 연수				○			
	5. 학교운영위원회 홍보				○			
	6. 학교운영위원회 자료 발간				○			

경 남 공 보

제2613호

2023. 5. 18.(목)

부서	단위사무	세부사무	진결권자				교육감	
			담당자		과장급 (서기관)	국장급 (정책기획관, 감사관)		부교육감
			실무급	담당급				
		7. 학교운영위원회 우수기관 및 업무담당자 포상				○		
	43. 학교발전기금 관리	1. 학교발전기금 운영지도			○			
		2. 학교발전기금 접수현황			○			
감사관	1. 자체감사 계획	1. 자체감사 기본계획 수립 및 조정					○	
		2. 감사·조사 결과 보고 및 처리	1. 감사·조사 결과 보고 및 처분(교(원)장, 5급(상당) 이상 지방공무원 징계)				○	
			2. 감사·조사결과 보고 및 처분(교(원)감·교사, 6급(상당)이하지방공무원 징계)				○	
			3. 감사·조사 결과 보고 및 처분(경고 이하)				○	
			4. 처분(지시) 통보 및 이행확인			○		
	3. 자체감사 실시	1. 종합·특정·재무·성과·복무·사이버 감사	가. 감사실시계획 수립				○	
			나. 감사실시 통보			○		
		2. 일상감사	가. 실시계획 수립				○	
			나. 실시결과 통보			○		
			다. 이행결과 통보서 처리			○		
	4. 감사원 자체감사 운영평가	1. 감사원의 자체감사 운영 평가				○		
	5. 공무원 범죄	1. 징계의결 요구 중지			○			
		2. 공무원 범죄 처분 결과 통보사항 소관 처리 기관 이송			○			
		3. 공무원 범죄 조사 결과 처분사항 통보 및 상급기관 보고				○		
	6. 분실·훼손 사고 처리	1. 분실·훼손 사고 조사계획 수립				○		
		2. 분실·훼손 사항 처리결과(변상관정 요청 포함)보고(상급기관)				○		
	7. 상급기관 감사수감	1. 교육부·감사원 등 외부감사 수감	가. 감사자료 제출				○	
			나. 감사결과 처분, 시정요구, 건의사항 처리					
		1) 시책결정이 요구되는 중요사항						○
2) 업무개선 등 시정을 요하는 사항					○			
3) 기타 경미한 사항					○			
다. 처분사항 이행 확인 및 결과 보고					○			

경 남 공 보

제2613호

2023. 5. 18.(목)

부서	단위사무	세부사무	진결권자				교육감	
			담당자		과장급 (서기관)	국장급 (정책기획관, 감사관)		부교육감
			실무급	담당급				
	8. 감사담당 공무원 교육	1. 감사담당공무원 교육						
		가. 교육 계획 수립				○		
		나. 교육교재 작성 및 발간		○				
		2. 감사사례 작성 및 발간		○				
	9. 공직기강 확립	1. 공직기강 확립						
		가. 감사실시계획 수립				○		
	10. 민원조사 및 처리	1. 진정·민원 등						
		가. 조사계획 수립				○		
	11. 국정감사 수감	1. 국정감사수감계획수립						
		가. 국정감사 수감 기본계획 수립					○	
		나. 국정감사 수감 세부계획 수립				○		
		2. 국정감사 수감						
		가. 감사요구자료 접수 및 배부			○			
		나. 요구자료 작성 제출				○		
		다. 질문에 대한 답변서 취합			○			
		라. 질문에 대한 답변				○		
		3. 국정감사 지적사항 조치결과 보고				○		
	12. 공직자재산 등록 및 병역신고	1. 공직자재산등록						
		가. 등록대상자 파악			○			
		나. 등록 사항 조사			○			
다. 등록조서 관리				○				
라. 등록 보고				○				
2. 공직자 병역신고 및 관리					○			
13. 다수인 관련 민원	1. 다수인 관련 민원 분석 확인 점검				○			
14. 감사정보종합 시스템 관리	1. 입력자료의 조사			○				
	2. 자료등록		○					
	3. 자료폐기		○					
15. 공무원행동강령	1. 공무원 행동강령 제·개정					○		
	2. 공무원 행동강령 운영 지침 제·개정					○		
	3. 공무원 행동강령 이행							
	가. 이행실태 점검 및 결과보고				○			
	나. 교육 및 홍보			○				
16. 반부패·청렴 정책	1. 반부패·청렴정책 추진							
	가. 기본계획 수립					○		

경 남 공 보

제2613호

2023. 5. 18.(목)

부서	단위사무	세부사무	진결권자				교육감	
			담당자		과장급 (서기관)	국장급 (정책기획관, 감사관)		부교육감
			실무급	담당급				
		나. 자율시책사업 추진 세부계획 수립				○		
		다. 자체사업 추진 및 점검			○			
		라. 각종 반부패 청렴교육 및 홍보			○			
		마. 추진실적 보고서 제출				○		
		2. 반부패·청렴정책 관련 각종 지침 및 회의자료		○				
		3. 청렴유공자(기관) 포상 선정				○		
	17. 갑질 근절 문화 조성	1. 갑질 근절 기본계획 수립					○	
		2. 갑질 근절 및 제도개선 TF운영				○		
		3. 갑질 근절 계획 추진에 관한 사항				○		
	18. 부패영향 평가	1. 기본 계획 수립					○	
		2. 부패영향평가 실시				○		
		3. 부패영향평가 결과 통보			○			
	19. 적극행정면책 제도 운영	1. 면책신청 처리						
		가. 교(원)장·5급(상당) 이상 지방공무원 징계사항 제도 적용사항					○	
		나. 교(원)감·교사, 6급(상당) 이하 지방공무원 징계사항 제도 적용사항					○	
		다. 경고이하 제도 적용사항			○			
	20. 부패·공익 신고	1. 부패신고						
		가. 신고접수(중요사항)				○		
		나. 신고접수(일반사항)			○			
		다. 사안조사 계획 수립				○		
		라. 보상금 지급 계획 수립				○		
		마. 보상금 지급 업무				○		
		바. 보상금 지급 심의위원회 운영				○		
		2. 공익신고						
		가. 신고접수 및 사안조사(자체소관, 국민권익위원회 이관 건)				○		
	나. 조치결과 국민권익위원회 통지			○				
	21. 도민 감사관 운영	1. 도민감사관 운영 계획 및 위촉					○	
		2. 도민감사관 운영 및 실적 관리		○				
	22. 감사처분협의회 운영	1. 감사처분협의회 운영		○				
	23. 사이버감사 시스템 운영	1. 사이버감사시스템 운영						
		가. 사이버감사시스템 운영 계획 수립					○	
		나. 위험요소 추가 등 고도화 계획 수립				○		
		다. 사이버감사시스템 유지관리 계획 수립				○		

경 남 공 보

제2613호

2023. 5. 18.(목)

부서	단위사무	세부사무	진결권자				교육감	
			담당자		과장급 (서기관)	국장급 (정책기획관, 감사관)		부교육감
			실무급	담당급				
		라. 사이버감사시스템 자료 추출				○		
		마. 사용자 교육 계획 수립			○			
	24. 공공기관 성희롱·성폭력·2차 피해 방지조치	1. 공공기관 성희롱·성폭력·2차피해 방지조치						
		가. 계획 수립					○	
		나. 계획 시행			○			
		다. 결과 보고			○			
		2. 성 관련 사건 조사·보고						
		가. 중요한 사항					○	
		나. 경미한 사항				○		
		3. 성희롱·성폭력 고충심의위원회 운영				○		
	25. 학교 성희롱·성폭력 근절 및 피해 회복 지원	1. 계획 수립				○		
		2. 계획 시행			○			
		3. 결과 보고			○			
학교혁신과	1. 행복학교 운영	1. 행복학교 및 마을교육 공동체 기본 계획 수립					○	
		2. 행복학교 추진 계획				○		
		3. 행복학교 공모 및 선정			○			
		4. 행복(맞이)학교 업무 추진			○			
		5. 행복(맞이)학교 운영비 지원 계획 수립			○			
		6. 행복(맞이)학교 교직원 직무연수			○			
		7. 행복(맞이)학교 홍보 및 연수 계획 수립			○			
		8. 행복(맞이)학교 평가 및 자문 계획 수립			○			
	2. 마을교육 공동체 운영	1. 행복교육지구 추진계획 수립				○		
		2. 행복교육지구 업무 추진			○			
		3. 행복마을학교 추진계획 수립 및 업무 추진			○			
		4. 학교협동조합 추진계획 수립 및 업무 추진			○			
		5. 사회적경제교육 활성화 추진계획 수립 및 업무 추진			○			
	3. 학부모지원	1. 기본계획 수립				○		
		2. 경남학부모지원센터 운영 계획			○			
		3. 지역학부모네트워크 운영 계획			○			
		4. 찾아가는 학부모교육 계획			○			
		5. 학부모 만족도 조사 계획 및 결과 보고			○			
	4. 교육활동 보호	1. 기본계획 수립					○	
		2. 세부추진계획 수립			○			

경 남 공 보

제2613호

2023. 5. 18.(목)

부서	단위사무	세부사무	진결권자				교육감	
			담당자		과장급 (서기관)	국장급 (정책기획관, 감사관)		부교육감
			실무급	담당급				
		3. 교육활동 보호 정책 추진			○			
		4. 교육활동 침해 조사·보고						
		가. 중요한 사항			○			
		나. 경미한 사항			○			
		5. 행복교권드림센터 운영 만족도 조사 계획 및 결과 보고			○			
	5. 교육활동 전담 여건 조성	1. 기본계획 수립			○			
		2. 세부추진계획 수립			○			
		3. 교육활동 전담 여건 조성 추진			○			
		4. 교육활동 전담 여건 조성 만족도 실시결과 분석 및 향후대책 마련			○			
	6. 학교통합지원센터 운영 지원	1. 학교통합지원센터 운영 계획 수립			○			
		2. 학교통합지원센터 운영			○			
	유아특수 교육과	1. 유아교육 기본 계획	1. 유아교육기본계획 수립					○
가. 기본계획(5개년) 수립								
나. 기본계획에 따른 추진실적 및 시행계획 수립						○		
다. 기본계획 수립 업무 추진					○			
2. 유치원 교육과정 정		1. 교육과정 편성·운영 지침 개발	가. 기본계획 수립			○		
			나. 편성·운영					
		1) 연구(집필)·검토위원 위촉·개발 및 심의 관련 업무 처리				○		
			2) 교육과정 심의			○		
		다. 지침 고시			○			
		2. 교육과정 편성·운영	가. 유치원 교육과정 내실화 계획 수립			○		
			나. 유치원 교육과정 편성·운영 업무 추진(연수, 도움자료 등)			○		
		3. 유치원 장학	1. 유치원 장학 기본계획	가. 장학활동 기본계획(유아교육)			○	
나. 장학활동 결과·분석 및 보완						○		
2. 장학지원단(요원) 운영								
가. 유치원 교육과정 운영 지원				○				
나. 유치원 관리자 연수 지원				○				
4. 정책사업 운영			1. 정책사업 운영	가. 사업별 기본계획 수립			○	
		나. 사업별 공모·선정 및 추진				○		
		다. 사업별 평가 및 결과 처리				○		

경 남 공 보

제2613호

2023. 5. 18.(목)

부서	단위사무	세부사무	전결권자				교육감	
			담당자		과장급 (서기관)	국장급 (정책기획관, 감사관)		부교육감
			실무급	담당급				
5. 연구대회		1. 교육연구대회 실시 계획				○		
		2. 교육연구대회 운영			○			
6. 교육실습협력 유치원 운영		1. 교육실습협력유치원 운영						
		가. 교육실습협력유치원 운영 계획			○			
		나. 교육실습협력유치원 선정			○			
7. 연구·시범유치 원 운영		1. 연구·시범유치원 영역 선정				○		
		2. 연구·시범유치원 공모			○			
		3. 연구·시범유치원 선정 및 운영 지도			○			
		4. 연구결과 보고 및 일반화 추진			○			
8. 유치원 방과후 과정		1. 방과후 과정 운영						
		가. 방과후 과정 운영 기본계획 수립			○			
		나. 방과후 과정 운영 지원·연수		○				
		2. 돌봄교실 운영						
		가. 돌봄교실 운영 기본계획 수립			○			
나. 돌봄교실 운영 지원		○						
9. 유아교육 지원		1. 유아교육 지원사업 추진 계획 수립						
		가. 사립유치원 단기대체교사 인건비 지원			○			
		나. 공립유치원 교재·교구비 지원			○			
10. 유치원교원 복무관리		1. 복무관리일반			○			
		2. 검직허가						
		가. 장학관·교육연구관·원장			○			
		나. 장학사·교육연구사		○				
		3. 휴가 및 국외여행 신고						
		가. 유치원장			○			
		4. 복무위반자 처분						
		가. 중요한 사항			○			
나. 경미한 사항			○					
11. 유치원 교원 정원 관리 및 인 사 일반		1. 교원 정원관리						
		가. 경상남도 배치 기준(유치원) 및 수급계획 수립					○	
		나. 교원정원 필요 자료 수집, 분석			○			
		다. 교원정원 배정 및 결과 보고			○			
		2. (유아교육)전문직원 정원·현원 관리				○		
		3. 인사제도						
		가. 인사관리원칙 및 제도개선				○		
		나. 각종 인사관련 지침 수립 및 운영			○			

경 남 공 보

제2613호

2023. 5. 18.(목)

부서	단위사무	세부사무	전결권자				교육감	
			담당자		과장급 (서기관)	국장급 (정책기획관, 감사관)		부교육감
			실무급	담당급				
		다. 각종 인사관련 위원회 운영			○			
		4. 인사기록관리						
		가. 인사기록의 작성 유지 및 이관		○				
		나. 인사발령대장 기록·유지		○				
		5. 인사통계		○				
		6. 인사관련 각종 증명		○				
	12. 정규직 시간 선택제 교사 제 도 운영	1. 정규직 시간선택제 교사 제도 운영						
		가. 기본계획 수립 및 업무 추진			○			
	13. 교원임용	1. 신규교사 교육지원청 배정						
		가. 신규교사 배정 계획 수립			○			
		나. 임용후보자 명부 작성 및 배정			○			
		2. 승진 및 전보						
		가. 원장 승진, 중임, 전보, 전직					○	
		나. 원감 승진, 시군 간 전보, 전직				○		
		3. 원장 겸임 및 파견, 의원면직				○		
		4. 원감 겸임 및 파견, 의원면직			○			
		5. 교사 전보, 전직, 파견, 의원면직						
		가. 서열명부 작성			○			
		나. 시군 간 전보(유아특수포함) 및 전 직·파견			○			
		6. 교육전문직 신규임용, 전보, 전직					○	
		7. 교육전문직 겸임, 파견, 의원면직				○		
		8. 타 시도 인사교류			○			
		9. 인사발령 통지			○			
	14. 사립유치원 원장자격인정 검정	1. 원장자격인정 기본방침 및 대상결정					○	
	15. 신분보장	1. 직권면직·직위해제·강임					○	
		2. 휴직·복직						
		가. 원장, 장학관, 교육연구관				○		
		나. 원감, 장학사, 교육연구사, 교사			○			
	16. 권익보장 및 징계	고충 처리						
		가. 고충처리심의위원회 계획 수립				○		
		나. 사안처리				○		
		2. 징계위원회 운영						
		가. 징계 의결 요구						
		1) 원장, 장학관, 교육연구관					○	
		2) 원감, 장학사, 교육연구사				○		

경 남 공 보

제2613호

2023. 5. 18.(목)

부서	단위사무	세부사무	진결권자				교육감	
			담당자		과장급 (서기관)	국장급 (정책기획관, 감사관)		부교육감
			실무급	담당급				
		3) 교사			○			
		나. 징계집행						
		1) 원장, 장학관, 교육연구관					○	
		2) 원감, 장학사, 교육연구사					○	
		3) 교사			○			
		3. 정제처분 기록말소 및 대장관리			○			
		4. 제심·소송업무 처리 및 결과보고			○			
	17. 보수	1. 승급 및 호봉 재회정·정정						
		가. 본청 유아교육전문직		○				
		나. 유아교육 직속기관장			○			
		2. 유아교육 교원 성과상여금 지급						
		가. 기본계획				○		
		나. 성과상여금 지급 및 일반사항			○			
	18. 승진	1. 승진후보자 명부						
		가. 원장·원감 승진후보자 명부 작성 및 관리					○	
		나. 승진서열 공개		○				
		2. 근무성적평정 보고			○			
		3. 가산점평정			○			
	19. 교육훈련	1. 자격연수						
		가. 원장·원감 자격연수 명부 작성 및 대상자 선정					○	
		나. 교원대 등 특별연수			○			
	20. 교원능력개발평가	1. 교원능력개발평가 추진계획 수립				○		
		2. 교원능력개발평가위원회 구성 및 운영			○			
	21. 유아교육 직속기관 운영	1. 유아교육 직속기관 운영 지원						
		가. 경상남도교육청 유아교육원 및 체험분원(진주, 김해) 지원			○			
	22. 유·어린이집 협력사업	1. 유·어린이집 협력사업 관련 업무			○			
	23. 유아교육 홍보	1. 유아교육 홍보자료 제작 및 보급			○			
	24. 유아학비지원	1. 유아학비 지침·기준 수립				○		
		2. 유아학비 지도·점검 및 결과 보고			○			
		3. 유아학비지원시스템 사용자 연수 계획 수립			○			
		4. 유아학비(보육료) 교부 및 정산			○			
	25. 장애유아 무상교육비 지원	1. 장애유아 무상교육비 지침·기준 수립				○		
	26. 사립유치원 회계운영 지원	1. 사립유치원 원비 안정화 기본계획 수립				○		

경 남 공 보

제2613호

2023. 5. 18.(목)

부서	단위사무	세부사무	진결권자				교육감	
			담당자		과장급 (서기관)	국장급 (정책기획관, 감사관)		부교육감
			실무급	담당급				
		2. 사립유치원 원비 실태 점검 및 분석			○			
		3. 사립유치원 회계 운영에 관한 사항			○			
	27. 사립유치원 교원기본급 보조 및 학급운영비 추진계획 수립	1. 사립유치원 교원기본급 보조 및 학급운영비 추진계획 수립			○			
	27. 사립유치원 교원기본급 보조 및 학급운영비 지원	2. 사립유치원 교원기본급 보조 및 학급운영비 예산 재배정			○			
	28. 유치원 입학관리	1. 유치원 원아모집·선발 계획 수립			○			
		2. 유치원입학관리시스템 사용자연수			○			
	29. 특수교육 기본계획	1. 특수교육 운영 기획						
		가. 기본 운영 계획 수립			○			
		나. 기본 운영 계획 업무 추진			○			
	30. 선정배치	1. 특수교육대상자 선정배치						
		가. 특수교육대상자 선정배치계획			○			
		나. 특수교육대상자 선정·배치 결과 보고			○			
	31. 통합교육	1. 통합교육 지원 사업 계획 및 추진			○			
	32. 진로직업 교육	1. 진로·직업교육 지원 계획 및 추진			○			
	33. 특기적성 교육	1. 장애학생 특기적성교육 지원계획 및 추진			○			
	34. 방과후활동 지원	1. 방과후교육활동 지원사업 추진계획 및 추진			○			
	35. 체육활동 지원	1. 장애학생체육활동 지원사업 추진계획 및 추진			○			
	36. 특수학(급)교 지원	1. 특수교육대상자 지원 기본 방침			○			
		2. 숙식경비 지원			○			
		3. 통학비 지원			○			
	37. 건강장애학생 지원	건강장애학생 지원 계획			○			
		2. 건강장애학생 원격수업 신청 및 철회		○				
초등교육과	1. 장학지도 및 활동	1. 장학지도						
		가. 장학지도 기본계획 수립			○			
		나. 지역교육청 장학 협의			○			
		다. 장학지도 결과 분석 및 보완			○			
		2. 장학활동						
		가. 장학활동 일반			○			
		나. 장학자료 발간			○			
		다. 장학지원단(요원) 운영			○			
	2. 교육연구	1. 교육연구대회 실시계획			○			
		2. 교육연구대회 운영			○			
	3. 수업지원	1. 배움중심수업 활성화 계획 수립 및 운영			○			

경 남 공 보

제2613호

2023. 5. 18.(목)

부서	단위사무	세부사무	진결권자				교육감	
			담당자		과장급 (서기관)	국장급 (정책기획관, 감사관)		부교육감
			실무급	담당급				
	4. 학습준비물	1. 학습 준비물 운영 계획			○			
	5. 학력관리	1. 학생학력 평가			○			
		2. 기초와 기본교육 추진			○			
		3. 학습부진아 지도			○			
		4. 기초학력 진단 검사		○				
	6. 직속기관 운영 지원	1. 직속기관 운영 및 지원			○			
	7. 조기진급, 조기 졸업	1. 조기진급, 진학, 졸업제 운영			○			
	8. 자율학교 운영	1. 자율학교 운영 및 평가계획			○			
		2. 자율학교 지정			○			
	9. 교육실습 협력 학교 운영	1. 협력학교 운영 계획 수립			○			
		2. 협력학교 공모			○			
		3. 협력학교 지도		○				
	10. 교육과정 편성·운영 지도	1. 교육과정 편성·운영						
		가. 기본계획 수립			○			
		나. 운영지도			○			
		다. 학교 교육과정 편성·운영			○			
		라. 교육과정 질 관리						
		1) 평가 기본계획 수립			○			
		2) 평가 운영 및 결과처리			○			
		마. 교육과정 연수 홍보						
		1) 기본계획 수립			○			
		2) 강사 위촉 및 운영			○			
		2. 교육과정 자료개발						
		가. 자료개발 계획 수립			○			
		나. 자료개발			○			
		다. 자료배부, 활용지도			○			
		3. 교과용 도서 운영						
		가. 심사·검토위원 추천			○			
		나. 운영		○				
		4. 교육과정 편성 운영지침						
		가. 기본계획 수립			○			
		나. 편성·운영						
	1) 연구·검토위원 위촉			○				
	2) 연구·검토위원회 운영			○				
	3) 운영 결과 처리			○				

경 남 공 보

제2613호

2023. 5. 18.(목)

부서	단위사무	세부사무	진결권자				교육감	
			담당자		과장급 (서기관)	국장급 (정책기획관, 감사관)		부교육감
			실무급	담당급				
		다. 지침 고시				○		
		5. 교육과정 정책연구과제 운영						
		가. 기본계획 수립				○		
		나. 정책연구과제 공모, 선정			○			
		다. 정책연구과제 운영		○				
		라. 결과처리			○			
	11. 연구학교 운영	1. 연구학교 영역 선정				○		
		2. 연구학교 공모			○			
		3. 연구학교 선정 및 지도계획 수립			○			
		4. 연구학교 운영지도			○			
		5. 운영결과 공개보고			○			
		6. 유공교원 가산점 부여			○			
		7. 운영결과 일반화 추진			○			
	12. 교육공무원 복무 관리	1. 복무관리 일반			○			
		2. 점검허가						
		가. 장학관, 교육연구원, 교장			○			
		나. 장학사, 교육연구사		○				
		3. 휴가신고 및 국외여행 신고						
		가. 기관장 및 특수학교장			○			
		4. 복무위반자 처분						
		가. 중요한 사항				○		
	나. 경미한 사항			○				
	13. 교육공무원 정원관리 및 인 사 일반	1. 교원 정원관리						
		가. 교원 수급계획 수립					○	
		나. 교원정원 필요 자료 수집, 분석			○			
		다. 각급학교 교원 정원배정			○			
		라. 교원배정 결과 보고			○			
		마. 보직교사 배치기준			○			
		2. 교육전문직 정·현원 관리				○		
		3. 인사제도						
가. 인사관리원칙 및 제도개선					○			
나. 각종 인사 관련 지침 수립 및 운영				○				
다. 각종 인사관련위원회 운영								
1) 심의자료 수집 및 검토				○				
4. 인사기록 관리								
가. 인사기록의 작성·유지			○					

경 남 공 보

제2613호

2023. 5. 18.(목)

부서	단위사무	세부사무	전결권자				교육감	
			담당자		과장급 (서기관)	국장급 (정책기획관, 감사관)		부교육감
			실무급	담당급				
		나. 인사기록 이관		○				
		다. 인사발령대상 기록·유지		○				
		5. 인사통계		○				
		6. 인사관련 각종 증명		○				
	14. 교육전문직 및 교사 신규임용	1. 교육전문직 및 교사 신규채용 시험 관리						
		가. 시험계획					○	
		나. 세부시행 계획			○			
		2. 임용후보자 명부 작성						
		가. 교육전문직				○		
		나. 교사			○			
		3. 임용후보자 배정			○			
		4. 임용후보자 등록 및 포기자 접수		○				
		5. 교사 신규임용			○			
		6. 사립학교 교원 특별채용					○	
	15. 임용	1. 교장 승진, 중임, 전보, 전직					○	
		2. 교감 승진, 시군 간 전보, 전직				○		
		3. 교장 겸임, 파견, 의원면직				○		
		4. 교장직무대리자 지정			○			
		5. 교감 겸임, 파견, 의원면직			○			
		6. 교사 전보, 전직, 파견, 의원면직						
		가. 서열명부 작성		○				
		나. 시군, 특수학교간 전보			○			
		다. 전직			○			
		라. 파견, 의원면직			○			
		7. 교육전문직 신규임용, 전보, 전직					○	
		8. 교육전문직 겸임, 파견, 의원면직				○		
	9. 원로교사 임용 및 초빙교원			○				
	10. 다른 기관과 인사교류				○			
	11. 보직교사, 기간제교사 임용보고			○				
	12. 인사발령 통지			○				
	16. 신분보장	1. 직권면직·직위해제·강임					○	
		2. 휴직·복직						
		가. 교장, 장학관, 교육연구관				○		
		나. 교감, 장학사, 교육연구사			○			
		다. 교사			○			

경 남 공 보

제2613호

2023. 5. 18.(목)

부서	단위사무	세부사무	진결권자				교육감	
			담당자		과장급 (서기관)	국장급 (정책기획관, 감사관)		부교육감
			실무급	담당급				
	17. 권익보장 및 징계	1. 고충 처리						
		가. 중요한 사항				○		
		나. 경미한 사항			○			
		2. 징계위원회 운영						
		가. 징계 의결 요구						
		1) 교장, 장학관, 교육연구관					○	
		2) 교감, 장학사, 교육연구사					○	
		3) 교사			○			
		나. 징계집행						
		1) 교장, 장학관, 교육연구관					○	
		2) 교감, 장학사, 교육연구사					○	
		3) 교사			○			
	18. 보수	1. 승급 및 호봉 재획정·정정						
		가. 분청 교육전문직		○				
		나. 특수학교 교장, 직속기관장, 교육장			○			
		2. 명예퇴직						
		가. 기본계획				○		
		나. 명예퇴직대상자선정, 특별승진				○		
		다. 퇴직교원포상 및 명예퇴직금 지급			○			
		3. 교육공무원 성과상여금 지급						
		가. 기본계획					○	
		나. 성과상여금 지급 및 일반사항			○			
	19. 승진	1. 경력평정보고		○				
		2. 근무성적평정						
		가. 분청 교육전문직 근무성적 평정			○			
		나. 분청 교육전문직 근무성적 확인					○	
		다. 특수학교 교감근무성적 확인					○	
		라. 근무성적평정조정위원회 운영					○	
		마. 근무성적평정 보고			○			
		3. 교육성적 및 연구실적 평정 보고			○			
		4. 가산점 평정 보고			○			
		5. 승진후보자 명부						
		가. 작성 및 관리					○	
		나. 승진서열 공개			○			

경 남 공 보

제2613호

2023. 5. 18.(목)

부서	단위사무	세부사무	전결권자				교육감	
			담당자		과장급 (서기관)	국장급 (정책기획관, 감사관)		부교육감
			실무급	담당급				
20. 교원능력개발 평가		1. 교원능력개발평가 추진계획 수립				○		
		2. 교원능력개발평가위원회 구성			○			
		3. 교원능력개발평가 운영						
		가. 홍보 및 자료제작			○			
		나. 우수사례 발표			○			
		다. 맞춤형 연수대상자 선발			○			
		4. 학습연구년제						
		가. 학습연구년제 추진계획				○		
		나. 대상자 선발 및 연수			○			
		21. 교육훈련		1. 자격연수				
가. 교장·교감 자격연수 명부 작성 및 대상자 선정							○	
2. 교원대 등 특별연수					○			
22. 교원자격 검정		1. 교(원)장 자격인정제도					○	
		2. 교원 자격 무시험 검정			○			
		3. 교원 자격증 재교부 및 기재사항 정정						
		가. 영문 교원자격증 발급			○			
		나. 교원자격증 재교부		○				
		다. 교원자격증 기재사항 정정		○				
		라. 교원자격증 부관 삭제		○				
		마. 교원자격증 발급 조회 및 회신		○				
23. 초빙 교원		1. 기관장 및 교장공모제						
		가. 기관장 및 교장공모제 운영 계획					○	
		나. 기관장 및 교장공모제 세부심사 계획				○		
		다. 기관장 및 교장공모제 평가계획				○		
		라. 기관장 및 교장공모제 평가 결과 보고				○		
		2. 초빙 교사						
		가. 초빙 교사 운영 계획			○			
		나. 초빙 교사 세부심사 계획			○			
		다. 초빙 교사 평가계획		○				
		라. 초빙 교사 평가 결과보고			○			
24. 교육공무원임용 후보자선정 경쟁시험		1. 교육공무원 임용시험 기본계획 수립					○	
		2. 교육공무원 임용시험 세부 시행계획				○		
		3. 시험 감독위원 추천 및 위촉			○			
		4. 합격자 결정 및 발표				○		

경 남 공 보

제2613호

2023. 5. 18.(목)

부서	단위사무	세부사무	진결권자				교육감	
			담당자		과장급 (서기관)	국장급 (정책기획관, 감사관)		부교육감
			실무급	담당급				
		5. 시험업무 추진 일반						
		가. 감독위원 등 차출			○			
		나. 각종 협의회 준비·개최			○			
		다. 고사장 등 시설물 사용 협조			○			
		라. 성적 및 경력 등 관계 기관 협조·확인		○				
	25. 검정고시	1. 검정고시						
		가. 검정고시 기본계획 수립				○		
		나. 검정고시 세부시행 계획				○		
		다. 고시 감독위원 위촉			○			
		라. 학력조회 및 회신		○				
		마. 기재사항 정정		○				
		바. 출제·선정·검토위원 위촉			○			
		사. 합격취소				○		
		아. 합격자 결정 및 발표				○		
		자. 기타 일반 사항			○			
	26. 교과전담 교사제	1. 교과전담교사제 운영			○			
	27. 한국교직원공제회 업무	1. 교직원공제회 관련 사무		○				
	28. 수석교사제 운영	1. 수석교사제 운영 계획 수립 및 운영				○		
		2. 수석교사제 선발 계획 수립				○		
		3. 수석교사 임명				○		
	29. 방과후학교 운영	1. 방과후학교 운영계획 수립				○		
		2. 초등돌봄교실 운영계획 수립				○		
		3. 방과후학교 운영 지원			○			
		4. 저소득층 자유수강권 지원			○			
		5. 농산어촌 방과후학교 운영 지원			○			
		6. 방과후학교지원센터 운영			○			
		7. 초등돌봄교실 운영 지원			○			
	30. 의무교육대상자 관리	1. 의무교육대상자 관리						
		가. 미취학 아동 관리 실태 점검 계획			○			
	31. 작은 학교 운영 지원	1. 작은 학교 지원 종합계획 수립					○	
		2. 작은 학교 지원 시행계획 수립				○		
		3. 작은 학교 지원 심의위원회 운영				○		
		4. 작은 학교 지원 사업 운영		○				
	32. 인정도서	1. 초등 인정도서 승인			○			

경 남 공 보

제2613호

2023. 5. 18.(목)

부서	단위사무	세부사무	진결권자				교육감	
			담당자		과장급 (서기관)	국장급 (정책기획관, 감사관)		부교육감
			실무급	담당급				
	33. 지역화 교재 개발 및 보급	1. 지역화 자료개발 가. 자료개발 계획 수립 나. 자료개발 다. 자료배부, 활용지도				○		
중등교육과	1. 장학지도 및 활동	1. 장학지도 및 활동						
		가. 장학지도 기본계획 수립				○		
		나. 지역교육청 장학 협의			○			
		다. 장학지도 결과 분석 및 보완			○			
		라. 장학활동 일반			○			
			마. 장학자료 발간			○		
	2. 수업지원	1. 배움중심수업 활성화 계획 수립 및 운영			○			
	3. 직속기관 운영 지원	1. 경상남도교육청 교육연수원 운영 및 지원				○		
	4. 조기진급, 조기졸업	1. 조기진급·조기졸업 지침 수립				○		
		2. 조기진급·조기졸업 운영 지도			○			
	5. 소규모 학교 운영	1. 소규모 학교 운영 지원			○			
	6. 역사·통일 교육	1. 계획 수립 및 운영			○			
	7. 경제교육	1. 계획 수립			○			
		2. 운영 및 평가 환류지도		○				
	8. 논술교육	1. 계획 수립 및 운영			○			
	9. 학적 및 성적 관리	1. 학교생활기록부 관리						
		가. 학교생활기록부 작성·관리 계획 수립				○		
		나. 학교생활기록부 작성·관리 지도			○			
		다. 학적관리 지도			○			
		2. 학교 학업성적 관리 업무						
	가. 지침 수립				○			
	나. 학업성적 관리·시행			○				
10. 전·편·재입학 관리	1. 고등학교 전·편·재입학 업무							
	가. 시행 지침 수립			○				
	나. 전입학 배정 및 편입학·재입학 상담		○					
11. 자율학교 운영	1. 자율학교 운영 및 평가 계획			○				
	2. 자율학교 지정				○			
12. 교육실습 협력 학교 운영	1. 협력학교 운영 계획 수립			○				
	2. 협력학교 공모			○				
	3. 협력학교 지도		○					

경 남 공 보

제2613호

2023. 5. 18.(목)

부서	단위사무	세부사무	전결권자				교육감	
			담당자		과장급 (서기관)	국장급 (정책기획관, 감사관)		부교육감
			실무급	담당급				
	13. 확대학급 수업 운영	1. 확대학급 수업내실화추진 계획			○			
		2. 확대학급 수업 강사료 지원			○			
		3. 확대학급 교수·학습자료 개발·보급			○			
		4. 운영 결과 보고			○			
	14. 연구학교 운영	1. 연구학교 공모·운영 계획 수립 및 운영			○			
		2. 연구학교 운영 지도			○			
		3. 운영 결과 처리			○			
	15. 교육공무원 복무 관리	1. 복무관리 일반			○			
		2. 검직허가						
		가. 장학관, 교육연구원, 교장			○			
		나. 장학사, 교육연구사			○			
		3. 휴가신고 및 국외여행 신고						
		가. 기관장 및 교장			○			
		4. 복무위반자 처분						
		가. 중요한 사항				○		
	나. 경미한 사항			○				
	16. 교육공무원 정원관리 및 인사 일반	1. 교원 정원관리						
		가. 교원 수급계획 수립					○	
		나. 교원정원 필요 자료 수집·분석			○			
		다. 각급학교 교원 정원배정			○			
라. 교원배정 결과 보고				○				
2. 교육전문직 정·현원 관리					○			
3. 인사제도								
가. 인사관리원칙 및 제도개선					○			
나. 각종 인사 관련 지침 수립 및 운영				○				
다. 각종 인사관련위원회 운영								
1) 심의자료 수집 및 검토				○				
4. 인사기록 관리								
가. 인사기록의 작성·유지			○					
나. 인사기록 이관			○					
다. 인사발령대장 기록·유지		○						
5. 인사통계		○						
6. 인사관련 각종 증명		○						
17. 교육전문직 및 교사 신규인용	1. 교육전문직 및 교사 신규채용 시험 관리							
	가. 시험계획					○		

경 남 공 보

제2613호

2023. 5. 18.(목)

부서	단위사무	세부사무	전결권자				교육감	
			담당자		과장급 (서기관)	국장급 (정책기획관, 감사관)		부교육감
			실무급	담당급				
		나. 세부시행 계획			○			
		2. 임용후보자 명부 작성						
		가. 교육전문직				○		
		나. 교사			○			
		3. 임용후보자 배정			○			
		4. 임용후보자 등록 및 포기자 접수		○				
		5. 교사 신규임용				○		
		6. 사립학교 교원 특별채용					○	
	18. 임용	1. 교장 승진, 중임, 전보, 전직					○	
		2. 교감 승진, 시군 간 전보, 전직				○		
		3. 교장 겸임, 파견, 의원면직				○		
		4. 교감 겸임, 파견, 의원면직			○			
		5. 교사 전보, 전직, 겸임, 파견, 의원면직						
		가. 서열명부 작성			○			
		나. 시군, 특수학교간 전보			○			
		다. 전직			○			
		라. 겸임, 파견, 의원면직			○			
		6. 교육전문직 신규임용, 전보, 전직					○	
		7. 교육전문직 겸임, 파견, 의원면직				○		
		8. 원로교사 임용 및 초빙교원				○		
		9. 다른 기관과 인사교류				○		
		10. 보직교사, 기간제교사 임용보고			○			
		11. 인사발령 통지			○			
	19. 신분보장	1. 직권면직 · 직위해제 · 강임					○	
		2. 휴직 · 복직						
		가. 교장, 장학관, 교육연구관				○		
		나. 교감, 장학사, 교육연구사			○			
		다. 교사			○			
	20. 권익보장 및 징계	1. 고충 처리						
		가. 중요한 사항				○		
		나. 경미한 사항			○			
		2. 징계위원회 운영						
		가. 징계 의결 요구						
		1) 교장, 장학관, 교육연구관					○	
		2) 교감, 장학사, 교육연구사				○		

경 남 공 보

제2613호

2023. 5. 18.(목)

부서	단위사무	세부사무	진결권자				교육감	
			담당자		과장급 (서기관)	국장급 (정책기획관, 감사관)		부교육감
			실무급	담당급				
		3) 교사			○			
		나. 징계집행						
		1) 교장, 장학관, 교육연구관					○	
		2) 교감, 장학사, 교육연구사					○	
		3) 교사			○			
	21. 보수	1. 승급 및 호봉 재획정·정정						
		가. 본청 교육전문직		○				
		나. 고등학교·특수학교 교장, 직속기관장, 교육장			○			
		2. 명예퇴직						
		가. 기본계획				○		
		나. 명예퇴직 대상자 선정, 특별승진				○		
		다. 퇴직교원포상 및 명예퇴직금 지급			○			
		3. 교육공무원 성과상여금 지급						
		가. 기본계획					○	
		나. 성과상여금 지급 및 일반사항			○			
	22. 승진	1. 경력평정보고		○				
		2. 근무성적평정						
		가. 본청 교육전문직 근무성적 평정			○			
		나. 본청 교육전문직 근무성적 확인					○	
		다. 고등학교, 특수학교 교감근무성적 확인					○	
		라. 근무성적평정조정위원회 운영					○	
		마. 근무성적평정 보고			○			
		3. 교육성적 및 연구실적 평정 보고			○			
		4. 가산점 평정 보고			○			
		5. 승진후보자 명부						
		가. 작성 및 관리					○	
		나. 승진서열 공개		○				
	23. 교원능력개발 평가	1. 교원능력개발평가 추진계획 수립				○		
		2. 교원능력개발평가위원회 구성				○		
		3. 교원능력개발평가 운영						
		가. 홍보 및 자료제작			○			
		나. 우수사례 발표		○				
		다. 맞춤형 연수대상자 선발			○			
		4. 학습연구년제						
		가. 학습연구년제 추진계획				○		

경 남 공 보

제2613호

2023. 5. 18.(목)

부서	단위사무	세부사무	진결권자				교육감	
			담당자		과장급 (서기관)	국장급 (정책기획관, 감사관)		부교육감
			실무급	담당급				
		나. 대상자 선발 및 연수			○			
	24. 교육훈련	1. 자격연수						
		가. 교장·교감 자격연수 명부 작성 및 대상자 선정					○	
		2. 교원대 등 특별연수			○			
	25. 초빙 교원	1. 기관장 및 교장공모제						
		가. 기관장 및 교장공모제 운영 계획					○	
		나. 기관장 및 교장공모제 세부심사 계획				○		
		다. 기관장 및 교장공모제 평가계획				○		
		라. 기관장 및 교장공모제 평가 결과 보고				○		
		2. 초빙 교사						
		가. 초빙 교사 운영 계획				○		
		나. 초빙 교사 세부심사 계획			○			
		다. 초빙 교사 평가계획			○			
		라. 초빙 교사 평가 결과보고			○			
	26. 사립학교 교원 인사 관리	1. 정원관리						
		가. 기본방침					○	
		나. 정원신청 및 배정				○		
		다. 정원변경 조정			○			
		2. 교원 임면 보고						
		가. 교장			○			
		나. 교감 이하		○				
		3. 교장 자격인정관리						
		가. 기본 방침 및 대상자 결정					○	
		나. 교원 연수계획				○		
	4. 인사기록관리 및 임면보고 접수대장 기록·유지		○					
	27. 수석교사제 운영	1. 수석교사제 운영 계획 수립 및 운영				○		
		2. 수석교사제 선발 계획 수립				○		
		3. 수석교사 임명				○		
	28. 학력관리	1. 국가수준 학업성취도평가 시행 지원 계획			○			
		2. 학력향상 지원사업 업무			○			
	29. 방송통신 중·고 운영	1. 방송통신중·고 운영 지원						
		가. 예산 운영계획 수립			○			
		나. 방송통신중·고 운영 지도			○			

경 남 공 보

제2613호

2023. 5. 18.(목)

부서	단위사무	세부사무	진결권자				교육감	
			담당자		과장급 (서기관)	국장급 (정책기획관, 감사관)		부교육감
			실무급	담당급				
	30. 교육과정 편성·운영 지도	1. 교육과정편성·운영						
		가. 기본계획 수립				○		
		나. 운영 지도			○			
		다. 학교 교육과정 편성·운영			○			
		라. 교육과정 질 관리						
		1) 평가 기본 계획 수립			○			
		2) 평가 운영 및 결과 처리			○			
		마. 교육과정 연수 홍보						
		1) 기본계획 수립			○			
		2) 강사 위촉 및 운영			○			
		2. 교육과정 자료개발						
		가. 자료개발 계획 수립			○			
		나. 자료개발 및 활용		○				
		3. 교육과정 편성·운영 지침						
		가. 기본계획 수립				○		
		나. 편성·운영						
		1) 연구·검토위원 위촉			○			
		2) 연구·검토위원회 운영			○			
		3) 운영 결과 처리			○			
		다. 지침 고시				○		
		4. 교육과정 정책연구과제						
		가. 기본계획 수립				○		
		나. 정책연구과제 공모, 선정			○			
		다. 정책연구과제 운영			○			
	라. 결과 처리			○				
	31. 미이수 교과 프로그램 운영	1. 미이수 프로그램 운영 계획 수립			○			
		2. 운영 결과 보고			○			
	32. 기숙형고·일 반고 육성 운영	1. 기숙형고·일반고 육성 운영 계획 수립				○		
		2. 기숙형고·일반고 육성 운영 지도			○			
	33. 공교육정상화법 교육과정정상화 심의위원회	1. 위원회 운영 계획 수립				○		
2. 운영 결과 보고				○				
34. 고교학점제	1. 고교학점제 운영 계획 수립					○		
	2. 고교학점제 운영 지도			○				
	3. 운영 결과 보고			○				

경 남 공 보

제2613호

2023. 5. 18.(목)

부서	단위사무	세부사무	진결권자				교육감	
			담당자		과장급 (서기관)	국장급 (정책기획관, 감사관)		부교육감
			실무급	담당급				
	35. 고교교육력 제고 사업	1. 고교교육력 사업 운영 계획 수립				○		
		2. 고교교육력 사업 운영 지도			○			
		3. 운영 결과 보고			○			
	36. 교육기부 업무 운영	1. 교육기부 활성화						
		가. 기본계획 수립			○			
		나. 교육기부 관련 연수 및 설명회			○			
		다. 교육기부 관련 창의적 체험활동 프로그램 개발			○			
		라. 교육기부 우수사례 발굴		○				
		마. 교육기부 홍보		○				
		바. 경남교육기부센터(E-나눔미)		○				
		2. 창의·체험 지원(거점) 센터 운영						
		가. 운영계획 수립			○			
	나. 운영 및 관리			○				
	37. 인정도서	1. 인정도서 승인			○			
	38. 고교 저소득층 교과서비 지원	1. 지원계획 수립			○			
2. 지원결과 보고				○				
39. 교원노조 단체 교섭	1. 단체교섭계획 수립 및 협약체결					○		
	2. 본교섭위원회 추진계획 수립				○			
	3. 실무교섭 추진계획 수립			○				
	4. 단체협약체결 사항 이행 점검			○				
	5. 자료 수집		○					
	6. 기타 경미한 사항		○					
40. 교원단체 단체 교섭	1. 교원단체와의 단체협의 계획 수립 및 교섭					○		
	2. 실무교섭			○				
	3. 교섭·협의사항 이행 점검			○				
	4. 자료 수집		○					
	5. 기타 경미한 사항		○					
41. 교원노조 현안사항 협의	1. 현안사항대책수립					○		
	2. 현안사항 세부계획 수립			○				
	3. 현안사항 조치 및 결과통보			○				
	4. 자료 수집		○					
	5. 기타 경미한 사항		○					
42. 노조 업무 편람 제작	1. 노조업무편람 제작계획 수립			○				
	2. 자료수집 및 편집			○				
	3. 업무편람 배부		○					

경 남 공 보

제2613호

2023. 5. 18.(목)

부서	단위사무	세부사무	진결권자				교육감	
			담당자		과장급 (서기관)	국장급 (정책기획관, 감사관)		부교육감
			실무급	담당급				
진료교육과	43. 교원노사 관계 연수 및 홍보	1. 각종 노조 관련 연수 및 홍보			○			
		2. 연수 및 홍보결과 보고			○			
	44. 교원노조 여론 조사	1. 노조관련 현황 파악			○			
		2. 여론조사		○				
		3. 정보수집		○				
		4. 월중 동향보고		○				
	45. 교원노조와 간담회 개최	1. 간담 및 협의회 계획수립			○			
		2. 결과보고			○			
	46. 교원노조 노동쟁의	1. 노동쟁의 조정·중재 신청				○		
		2. 노조 전임자 허가			○			
		3. 노조 전임자 관리			○			
	47. 자유학기제 운영	1. 기본 계획 수립				○		
		2. 연수, 자료 개발 및 운영			○			
		3. 결과 분석 및 평가 환류			○			
	48. 기초학력 보장	1. 기초학력 보장 기본계획			○			
		2. 기초학력 향상 지원 사업 운영			○			
		3. 학업성취도 평가 시행			○			
	1. 학력관리	2. 진학지도	1. 전국연합학력평가 시행 관련 업무			○		
			1. 고등학교 입학 전형					
			가. 기본계획					○
나. 평준화지역 고입전형 요강							○	
다. 전형시행 관리					○			
라. 결과 보고					○			
2. 고입전형위원회 운영 업무					○			
3. 고입추천관리위원회 운영 업무					○			
4. 대학수학능력 시험								
가. 기본계획							○	
나. 수능능력시험 시행 관련 업무					○			
다. 결과 처리 보고					○			
5. 대입정보센터 운영 및 대입지원								
가. 기본계획					○			
나. 운영 및 지원					○			
다. 운영 및 지원 결과 보고			○					

경 남 공 보

제2613호

2023. 5. 18.(목)

부서	단위사무	세부사무	진결권자				교육감	
			담당자		과장급 (서기관)	국장급 (정책기획관, 감사관)		부교육감
			실무급	담당급				
	3. 진로교육 운영	1. 진로교육 운영						
		가. 기본 계획 수립				○		
		나. 각종 체험활동 운영			○			
		다. 운영결과 분석			○			
		2. 경남진로교육센터 운영						
		가. 기본 계획 수립			○			
		나. 센터 사업 운영			○			
		다. 운영 결과 분석			○			
		3. 경남진로교육협의회 운영						
	가. 기본계획 수립 및 위원 선정				○			
	나. 협의회 개최			○				
	4. 정보교육	1. EBS 교육방송 지원						
		가. 계획 수립				○		
		나. 운영지원		○				
	5. 교육과정 운영 지도	1. 일반계고 직업과정 및 직업 훈련 과정 운영						
		가. 운영계획 수립 및 시달			○			
		나. 운영지도			○			
		다. 위탁교육에 관한 사항		○				
		2. 특성화고 학과 개편						
가. 교육과정 검토				○				
나. 학과 운영에 관한 사항				○				
3. 산학 협동교육 및 현장실습								
가. 현장실습 운영지침				○				
나. 현장실습 지도 및 관리			○					
다. 현장실습 관련 자료개발 및 제작 배포				○				
라. 산업안전교육			○					
4. 직업교육 프로그램 개발·운영								
가. 프로그램 개발·운영에 관한 사항			○					
나. 산학 연계 교육과정 운영에 관한 사항			○					
다. 산학 자매결연에 관한 사항			○					
6. 직업교육진흥	1. 직업교육계획							
	가. 중·장기계획					○		
	나. 일반교육계획				○			
	다. 기초자료 조사 및 활용		○					

경 남 공 보

제2613호

2023. 5. 18.(목)

부서	단위사무	세부사무	진결권자				교육감	
			담당자		과장급 (서기관)	국장급 (정책기획관, 감사관)		부교육감
			실무급	담당급				
		2. 직업교육행사 주관 및 참가						
		가. 기본계획 수립			○			
		나. 계획 시행			○			
		다. 결과 관리			○			
		3. 공동실습소						
		가. 공동실습소 설치·폐지				○		
		나. 공동실습소 운영계획			○			
		다. 운영지도			○			
		4. 특성화고 특성화·특목고 운영 지도						
		가. 운영계획 지도·점검			○			
		나. 결과 분석 및 평가			○			
		5. 외부 장학금 지원대상 추천 및 지원			○			
	7. 시설·설비 확충	1. 직업교육 기준제정						
		가. 직업교육 제반 기준 제·개정				○		
		나. 단위학교 실험·실습, 시설·설비 기준작성 및 수정 보완			○			
		2. 기자재 확충						
		가. 특성화고 기자재 확충 계획			○			
		나. 기자재 활용 및 관리			○			
		3. 국고보조금 집행결과			○			
		4. 국가기술자격에 관한 사항			○			
	8. 국제교육 교류 및 협력	1. 국제교육 교류 및 협력에 관한 기본 계획 수립					○	
		2. 국제교육 교류 및 협력 실시			○			
		3. 국제교육 교류 및 협력 결과 관리			○			
	9. 다문화 탈북 교육	1. 기본계획						
		가. 기본 운영 계획 수립				○		
		나. 기본 운영 계획 업무 추진			○			
		다. 다문화교육진흥위원회 운영				○		
		라. 경상남도 학력심의위원회 운영				○		
		2. 다문화교육센터 운영 계획						
		가. 기본 운영 계획 수립			○			
		나. 다문화교육센터 업무 추진			○			
		3. 다문화교육 특별(한국어)학급 설치·선정 계획						
		가. 기본 계획					○	
		나. 세부 운영 계획 및 업무추진			○			

경 남 공 보

제2613호

2023. 5. 18.(목)

부서	단위사무	세부사무	진결권자				교육감	
			담당자		과장급 (서기관)	국장급 (정책기획관, 감사관)		부교육감
			실무급	담당급				
	10. 외국어교육 활성화	1. 외국어교육 활성화 기본계획				○		
		2. 원어민 보조교사 활용						
		가. 계획수립			○			
		나. 배치학교선정 및 원어민보조 교 사모집			○			
		다. 업무추진			○			
		3. 영어원격화상수업 운영						
		가. 기본 계획 수립 및 운영지도			○			
		4. 영어회화 전문강사 활용						
		가. 추진계획수립 및 업무추진			○			
		5. 초등영어활성화 업무						
		가. 추진계획수립 및 업무추진			○			
		6. 중등영어활성화 업무						
		가. 추진계획수립 및 업무추진			○			
		7. 외국어고 일반고 전환 추진						
		가. 기본계획수립				○		
나. 업무추진 및 운영점검			○					
창의인재과	1. 과학, 발명, 융합교육	1. 과학교육						
		가. 과학교육 기본 계획 및 과학실험 실 안전관리 기본 계획				○		
		나. 과학교육 세부 사업별 추진 계획			○			
		다. 과학교육 세부 사업별 운영 지원 사업 대상학교 선정			○			
		2. 과학교육선도학교 운영						
		가. 추진 계획			○			
		나. 과학교육선도학교 운영지원 및 결 과 관리			○			
		3. 과학교사 연수						
		가. 연수 운영 및 분석			○			
		4. 과학교육 행사						
		가. 과학 관련 행사 운영			○			
		나. 과학관련 학생대회 지원		○				
		5. 과학교구관리			○			
		6. 발명교육						
		가. 추진 계획			○			
		나. 발명교육센터 운영						
		1) 발명교육센터 설치				○		

경 남 공 보

제2613호

2023. 5. 18.(목)

부서	단위사무	세부사무	진결권자				교육감	
			담당자		과장급 (서기관)	국장급 (정책기획관, 감사관)		부교육감
			실무급	담당급				
		2) 발명교육센터 지원			○			
		3) 발명교육센터 운영 및 결과 분석			○			
		7. 융합(STEAM)교육						
		가. 추진 계획				○		
		나. STEAM교육 운영						
		1) STEAM선도학교 운영 및 관리			○			
		2) 학교내 무한상상실 운영 및 관리			○			
		3) STEAM 경남협의체 운영			○			
		4) STEAM 입문 연수 운영			○			
		8. 과학고 및 과학중점고 운영 지원						
		가. 과학고 및 과학중점고 재지정 계획				○		
		나. 과학고 및 과학중점학교 운영, 지원			○			
		9. 과학실험원 인건비, 퇴직금 지급 및 연수운영			○			
	2. 영재교육	1. 기본계획 수립				○		
		2. 영재교육기관 운영						
		가. 영재교육기관 설립 및 폐지					○	
		나. 영재교육진흥위원회 운영					○	
		다. 영재교육기관 일반 운영			○			
		3. 영재교육 학습자료 개발·보급			○			
		4. 영재교육 담당교원 직무연수						
		가. 추진 계획			○			
		나. 연수 및 분석			○			
		5. 영재교육지원센터 운영						
		가. 추진 계획				○		
		나. 운영 및 분석			○			
		6. 영재교육 성과관리 및 분석			○			
		7. 영재교육 공동 연수회 및 토론회						
		가. 추진 계획			○			
		나. 운영 및 분석			○			
		8. 영재교육기관 평가 및 컨설팅						
		가. 추진 계획			○			
		나. 운영 및 분석			○			
		9. 창의적산출물 발표회						
		가. 추진 계획			○			
		나. 운영 및 분석			○			

경 남 공 보

제2613호

2023. 5. 18.(목)

부서	단위사무	세부사무	진결권자				교육감	
			담당자		과장급 (서기관)	국장급 (정책기획관, 감사관)		부교육감
			실무급	담당급				
	3. 수학교육	1. 수학교육 기본계획				○		
		2. 수학교육 일반 및 활성화						
		가. 추진 계획			○			
		나. 운영 및 분석			○			
		3. 수학교사연수운영						
		가. 연수계획			○			
		나. 운영 및 분석			○			
		4. 수학교사연수운영						
		가. 추진계획			○			
	나. 운영 및 분석			○				
	4. 정보교육	1. 정보(AI·SW)교육 활성화						
		가. 기본계획수립				○		
		나. 선도학교운영 및 결과관리			○			
		다. 교원연수 및 결과관리			○			
		라. 지원단 운영 및 결과관리			○			
		2. 정보교사연수운영						
		가. 연수계획			○			
		나. 연수운영 및 관리			○			
		3. AI·SW 동아리·전문적학습동아리 운영						
		가. 추진계획			○			
나. 운영 및 관리				○				
4. 정보통신 윤리 교육								
가. 계획수립				○				
나. 운영지도 및 결과관리				○				
5. 교류협력국 정보화사업 지원								
가. 기본 추진계획 수립					○			
나. IT 인프라 지원				○				
다. 초청교원연수			○					
라. 추수지도			○					
마. 결과관리			○					
6. 대외행사(체험한마당)								
가. 계획수립 및 실시				○				
나. 결과분석			○					
7. 후원명칭 관리			○					

경 남 공 보

제2613호

2023. 5. 18.(목)

부서	단위사무	세부사무	진결권자				교육감	
			담당자		과장급 (서기관)	국장급 (정책기획관, 감사관)		부교육감
			실무급	담당급				
5. 학교정보화	1. 전산실무원 관리							
		가. 전산실무원 인건비 및 퇴직금 지급			○			
6. 독서교육	1. 독서교육 추진 기본계획				○			
	2. 독서교육 세부 추진 계획			○				
	3. 독서교육 행사 및 운영지도			○				
	4. 결과물 제출 및 보고처리			○				
	5. 인문학교육진흥위원회 운영				○			
7. 공공도서관 운영 지도	1. 공공도서관 설립, 폐지, 이전기본계획						○	
	2. 공공도서관 운영지도			○				
	3. 결과물 제출 및 보고처리			○				
8. 평생교육 일반	1. 평생학습관 운영							
	가. 평생학습관 지정					○		
	나. 운영 지원 및 보고			○				
	다. 평생학습관 일반업무에 관한 사항		○					
9. 학교도서관 활성화	1. 학교도서관 운영 기본계획				○			
	2. 학교도서관 운영 지도			○				
	3. 결과물 제출 및 보고처리			○				
	4. 학교도서관발전위원회 운영				○			
10. 도민독서운동	1. 도민독서운동 추진 기본계획				○			
	2. 도민독서운동 계획 추진			○				
	3. 도민독서운동 행사 및 운영지도			○				
	4. 결과물 제출 및 보고처리			○				
11. 교육행정정보화	1. 교육행정정보화 정책 추진							
	가. 교육정보화 기본(시행) 계획					○		
	나. 정보화정책심의위원회 구성 및 운영					○		
	다. 정보화사업 사전 협의			○				
	2. 교육행정 정보화							
	가. 기본계획				○			
	나. 추진 계획			○				
	다. 규격서(제안서) 평가 및 심사			○				
	라. 프로그램 개발·수정 및 보급			○				
	마. 검사 및 검수			○				
	바. 추진 현황 및 결과 관리			○				
	3. 정보시스템 운영 및 유지관리							

경 남 공 보

제2613호

2023. 5. 18.(목)

부서	단위사무	세부사무	전결권자				교육감	
			담당자		과장급 (서기관)	국장급 (정책기획관, 감사관)		부교육감
			실무급	담당급				
		가. 계획 수립				○		
		나. 시스템 관리자 및 사용자 교육·지원			○			
		다. 활성화 추진 및 기능개선			○			
		라. 정보시스템 현황 자료 관리			○			
		마. 시스템 운영 및 유지관리						
		1) 중요한 사항				○		
		2) 일반 사항			○			
		바. 재난 대응 모의훈련						
		1) 계획 수립 및 결과 관리			○			
		사. 권한 관리			○			
		4. 본청 행정업무용 컴퓨터 보급						
		가. 계획 수립			○			
		나. 보급 및 결과 관리			○			
		5. 본청 행정업무용 정품소프트웨어 관리						
		가. 계획 수립			○			
		나. 점검 및 결과 관리			○			
	12. 정보보안	1. 정보보안						
		가. 계획 수립				○		
		나. 사이버 보안진단의 날 행사			○			
		다. 정보보안 보안성 검토			○			
		라. 정보보안 지도점검 및 컨설팅			○			
		마. 정보보안 교육			○			
		바. 정보보안 수준진단				○		
		2. 사이버침해 대응						
		가. 사이버위기 대응 훈련			○			
		나. 침해사고 예방 및 대응조치						
		1) 중요한 사항				○		
		2) 일반 사항			○			
	13. 개인정보보호	1. 개인정보 보호 내부 규정 수립				○		
		2. 개인정보 보호 추진 계획 수립				○		
		3. 개인정보 보호 지도점검			○			
		4. 개인정보 보호 교육			○			
		5. 개인정보보호 수준진단 및 실태 평가				○		
		6. 개인정보 노출 점검			○			

경 남 공 보

제2613호

2023. 5. 18.(목)

부서	단위사무	세부사무	진결권자				교육감	
			담당자		과장급 (서기관)	국장급 (정책기획관, 감사관)		부교육감
			실무급	담당급				
	14. 정보공시	1. 학교 정보공시 추진 계획 수립				○		
		2. 학교 정보공시제 운영			○			
		3. 유치원 정보공시제 추진 계획 수립				○		
		4. 유치원 정보공시제 운영			○			
	15. 교육통계	1. 교육통계 조사 계획 수립				○		
		2. 산하기관 통계담당자 교육			○			
		3. 교육통계 조사 자료수집 및 제출			○			
		4. 교육통계연보 발간계획 수립			○			
		5. 교육통계연보 배부		○				
	16. 데이터기반 행정활성화	1. 데이터기반행정 활성화 시행 계획 수립				○		
		2. 데이터 관리 및 분석·활용			○			
		3. 데이터기반행정 역량 강화			○			
	17. 분청 누리집 운영	1. 누리집 구축 및 운영계획 수립				○		
		2. 누리집 운영지침 수립				○		
		3. 누리집 유지·관리 및 기능개선						
		1) 중요한 사항				○		
		2) 일반 사항			○			
민주시민 교육과	1. 청소년 수련활동	1. 청소년 아영수련활동						
		가. 기본계획			○			
		나. 운영지도 및 상담활동			○			
		다. 결과보고		○				
	2. 청소년단체 지원	1. 청소년단체 육성·지원						
		가. 청소년단체 지원계획			○			
		나. 행사 지원계획 수립			○			
		다. 지도자 육성 지원			○			
	3. 교육기관 운영 지도	1. 학생수련기관 운영지도						
		가. 운영계획 수립				○		
		나. 운영지도			○			
	4. 공공기관 성희롱·성폭력·성매매·가정폭력 예방교육	1. 공공기관 성희롱·성폭력·성매매·가정폭력 예방교육						
		가. 계획 수립					○	
		나. 계획 시행			○			
		다. 결과 보고			○			
	5. 학교 성희롱·성폭력 예방 및 양성평등 문화 조성	1. 계획 수립				○		
		2. 계획 시행			○			
3. 결과 보고				○				

경 남 공 보

제2613호

2023. 5. 18.(목)

부서	단위사무	세부사무	진결권자				교육감	
			담당자		과장급 (서기관)	국장급 (정책기획관, 감사관)		부교육감
			실무급	담당급				
		4. 성폭력 예방 및 피해회복 자문협의체 운영			○			
6. 성별영향평가		1. 성별영향평가 기본계획 수립 및 추진				○		
		2. 성별영향평가위원회 운영					○	
7. 성범죄자 경력 조회 총괄		1. 성범죄자 취업제한 점검 확인 결과 인터넷 공개			○			
		2. 아동·청소년 성범죄 신고의무제 안내			○			
8. 학교폭력예방		1. 기본계획			○			
		2. 예방지도			○			
		3. 계획시행			○			
		4. 학교폭력예방 환경조성 구축 계획 시행(학생보호인력, 안심알리미)			○			
		5. 추진실적보고			○			
9. 인성교육		1. 인성교육 시행 계획				○		
		2. 인성교육 추진		○				
10. 학생생활 교육		1. 기본계획			○			
		2. 실시계획			○			
		3. 계획시행			○			
		4. 결과보고				○		
11. 민주시민 교육		1. 학교 민주시민교육 기본계획				○		
		2. 학교 민주시민교육 업무 추진			○			
12. 교육인권경영		1. 교육인권경영 운영 지침 및 기본계획				○		
		2. 교육인권경영 업무 추진			○			
		3. 교육인권영향평가 결과 보고서					○	
13. 학생인권교육		1. 계획 수립			○			
		2. 실시 및 결과 보고			○			
14. 학업중단 예방		1. 계획수립				○		
		2. 학업중단 예방지도			○			
15. 학생안전 지도		1. 안전사고 예방 지도						
		가. 계획 수립				○		
		나. 계획 시행			○			
		다. 결과 보고				○		
		2. 안전사고 조사·보고						
		가. 중요한 사항					○	
나. 경미한 사항			○					
16. Wee프로젝트		1. Wee프로젝트 운영계획				○		
		2. 학생상담활동 기본계획 수립			○			
		3. 전문상담사 운영계획 수립			○			

경 남 공 보

제2613호

2023. 5. 18.(목)

부서	단위사무	세부사무	전결권자				교육감	
			담당자		과장급 (서기관)	국장급 (정책기획관, 감사관)		부교육감
			실무급	담당급				
	17. 봉사활동	1. 학생 봉사활동 기본 방침 수립			○			
		2. 학생 봉사활동 운영지도		○				
		3. 결과 보고			○			
	18. 학생자치 활동	1. 학생자치활동 활성화 기본 계획			○			
		2. 학생자치활동 활성화 업무 추진			○			
	19. 대안교육	1. 대안교육 계획수립				○		
		2. 대안교육 위탁기관 지정				○		
		3. 대안교육위탁 기관 운영지도			○			
		4. 대안교육 세부업무 시행			○			
		5. 대안교육 결과분석				○		
	20. 학교기숙사 생활 지도	1. 학교기숙사 생활지도 관리 지침				○		
		2. 학교기숙사 생활지도			○			
	21. 학생도박 예방교육	1. 기본계획수립				○		
		2. 세부업무 시행			○			
		3. 결과 보고			○			
	22. 학생 정신건강 관리	1. 학생 정신건강 관리			○			
		가. 기본계획 수립			○			
		나. 업무담당자 연수			○			
		다. 세부추진 및 운영			○			
체육예술 건강과	1. 체육교육연구	1. 우수선수지도실적 평정대회 계획				○		
		2. 우수선수지도실적 평정대회 운영				○		
		3. 우수선수지도실적 평정대회 결과				○		
	2. 체육교육기관 운영지도	1. 경남체육고등학교 운영지도			○			
		2. 학생체육관 운영지도			○			
		3. 학생수영장 운영지도			○			
	3. 운동장 조성, 체육시설 및 교구확충	1. 체육시설설비 및 교구확충 기본계획	가. 기본계획			○		
			나. 계획추진 및 실적 보고		○			
		2. 다양한 학교 운동장 조성	가. 기본계획			○		
			나. 대상학교 선정 및 계획추진			○		
	4. 학생신체능력 검사 및 PAPS	1. 학생신체능력검사 및 PAPS 기본계획			○			
		2. 학생신체능력검사 및 PAPS 운영지도			○			
3. 결과 보고 접수 및 관리				○				

경 남 공 보

제2613호

2023. 5. 18.(목)

부서	단위사무	세부사무	진결권자				교육감	
			담당자		과장급 (서기관)	국장급 (정책기획관, 감사관)		부교육감
			실무급	담당급				
5. 학교체육평가		1. 학교체육평가 기본계획				○		
		2. 학교체육평가			○			
		3. 평가결과 관리			○			
6. 체육특기자 관리		1. 체육특기자선발위원회 운영				○		
		2. 체육특기자 결정				○		
		3. 체육특기자 전·입학			○			
		4. 체육특기자 타 시도 진출			○			
		5. 체육특기자 확인서 발급		○				
		6. 체육특기자 경기대회 성적확인서 발급		○				
		7. 체육특기가지원			○			
7. 해외스포츠교류		1. 선수 해외 파견				○		
		2. 임원 및 관계자 파견				○		
8. 학교 체육 진흥		1. 학교체육 기본계획				○		
		2. 학교체육 운영지도			○			
		3. 체육영재 육성계획				○		
		4. 체육영재 육성 종목지정				○		
		5. 체육영재 육성지도			○			
		6. 체육영재 육성 결과 보고			○			
		7. 체육주간 및 체육의 날 행사			○			
9. 체육행사		1. 전국소년체전, 전국체전, 경남 초·중 종합 체육대회, 교육감배스포츠클럽대회, 전국학교스포츠클럽대회						
		가. 주관·참가 계획				○		
		나. 세부시행계획			○			
		다. 계획 추진 및 결과 보고				○		
		2. 기타 각종 체육 행사						
		가. 주관·참가 계획				○		
		나. 세부시행계획			○			
다. 계획 추진 및 결과 보고			○					
10. 체육지도자 육성·관리		1. 체육코치 운영						
		가. 운영 계획				○		
		나. 체육코치 배정			○			
		다. 운영 결과 보고			○			
11. 체육시설 개방		1. 학교 운동장 개방 지침			○			
		2. 학교 운동장 개방 운영 지도		○				

경 남 공 보

제2613호

2023. 5. 18.(목)

부서	단위사무	세부사무	진결관자				교육감	
			담당자		과장급 (서기관)	국장급 (정책기획관, 감사관)		부교육감
			실무급	담당급				
	12. 수학여행 일반	1. 수학여행 운영 지침				○		
		2. 수학여행 지원 사업 시행 계획			○			
	13. 교복일반	1. 교복 운영 지침				○		
		2. 학교주관구매 운영 지침			○			
	14. 수학여행비, 체육복, 교복구입비 지원	1. 수학여행비, 체육복, 교복구입비 지원						
		가. 무상교육 확대 기본계획					○	
		나. 세부 지원계획				○		
	15. 건강증진관리	1. 학생건강증진 관리 기본계획 수립				○		
		2. 학교보건위원회 운영						
		가. 심의안건 시행				○		
		나. 심의자료 수집, 검토			○			
		다. 심의결과 보고				○		
		3. 학생 건강검사 관리						
		가. 학생 건강검사			○			
		나. 표본학교 건강검사			○			
		다. 별도검사			○			
		4. 학교 감염병 예방관리						
		가. 대책 수립 및 결과 조치				○		
		나. 예방교육 및 지도			○			
	다. 감염병 발생에 따른 역학조사 및 보고			○				
	라. 감염병 발생 현황 조사		○					
	5. 학생 구강 보건관리·시력관리				○			
	6. 보건실 설치·관리				○			
	7. 학교보건일반				○			
	8. 학교보건 담당자 연수				○			
	9. 학생 건강한 체증관리				○			
10. 난치병 학생 지원 기본계획 수립					○			
11. 학교 응급의료 관리				○				
12. 청소년건강행태 조사				○				
16. 교육환경관리	1. 교육환경보호 기본계획 수립				○			
	2. 교육환경보호구역 관리							
	가. 유해업소 정화 추진			○				
	나. 교육환경보호 일반에 관한 사항			○				
	3. 교육환경보호 관련 법규				○			
4. 학교 교사 내 환경위생 관리								

경 남 공 보

제2613호

2023. 5. 18.(목)

부서	단위사무	세부사무	진결권자				교육감	
			담당자		과장급 (서기관)	국장급 (정책기획관, 감사관)		부교육감
			실무급	담당급				
		가. 기본 계획			○			
		나. 운영 관리			○			
		다. 결과 조치			○			
		5. 정비구역 등						
		가. 사전검토			○			
		나. 심의안건 시행				○		
		다. 심의자료 수집, 검토			○			
		라. 심의결과 보고				○		
		6. 교육환경보호위원회 운영						
		가. 심의안건 시행				○		
		나. 심의자료 수집, 검토			○			
		다. 심의결과 보고				○		
		7. 학교 먹는 물 위생 관리						
		가. 계획 수립			○			
		나. 학교 먹는 물 위생관리 지도			○			
		다. 수질검사 통계 및 결과 조치			○			
	17. 예술교육 추진	1. 예술교육 추진						
		가. 기본계획 수립				○		
		나. 각종 추진 및 업무 협조			○			
		2. 학교예술교육 활성화 지원 추진						
		가. 학생오케스트라 운영			○			
		나. 학교예술교육지원			○			
		다. 학교로 찾아가는 문화예술 전문가			○			
		라. 예술공감터 운영			○			
		마. 악기교육 프로그램 운영			○			
		바. 학교예술교육발표회 운영			○			
		3. 학교예술교육교류협력사업 운영					○	
		4. 예술관련 지방보조금			○			
		5. 예술관련 후원 규정						
		가. 예술관련 민간단체 후원 승인			○			
		나. 예술관련 민간행사 상장발급			○			
	18. 학교흡연 예방 교육	기본 계획 수립				○		
		2. 세부업무 시행			○			
		3. 결과 보고			○			

경 남 공 보

제2613호

2023. 5. 18.(목)

부서	단위사무	세부사무	진결권자				교육감	
			담당자		과장급 (서기관)	국장급 (정책기획관, 감사관)		부교육감
			실무급	담당급				
교육복지과	1. 교육복지우선 지원사업 추진	1. 기본 계획 수립				○		
		2. 사업학교선정			○			
		3. 사업 운영						
		가. 운영 및 평가			○			
		나. 전문연수실시			○			
		다. 평가 결과 보고			○			
		4. 교육복지협의회 운영				○		
		5. 교육복지연구지원팀 운영			○			
	6. 교육복지사인력관리			○				
	2. 교육복지정책 총괄·조정·지원	1. 교육복지 종합 계획 수립					○	
		2. 교육복지 정책 조정·지원			○			
	3. 저소득층 자녀 지원	1. 교육정보화(인터넷 통신비)지원						
		가. 지침 및 추진 계획				○		
		나. 지원 및 사후관리			○			
		다. 인터넷 통신회사(지역 통신사)계약 체결			○			
		라. 인터넷 가입·학적 변동 처리			○			
	4. 교육급여지원	1. 교육급여 지침·기준 수립			○			
		2. 교육급여 업무담당자 연수 계획 수립			○			
	5. 다자녀교육비 (입학준비물품구 입비) 지원	1. 다자녀 교육비(입학준비물품 구입비) 지침·기준 수립				○		
		2. 다자녀 교육비(입학준비물품 구입비) 지침 안내			○			
	6. 경상남도 농어촌 교육발전 지역 협의회	경상남도 농어촌 교육발전 지역협의회 운영					○	
	7. 학교급식 운영	1. 학교급식 기본계획 수립					○	
		2. 학교급식위원회 운영					○	
		3. 학교급식 운영 및 위생안전 관리						
		가. 학교급식 운영평가 및 위생 안전 점검 계획 수립				○		
		나. 학교급식 운영평가 및 위생 안전 점검 결과 보고			○			
		다. 학교급식 위생사고 보고			○			
		라. 학교급식 위생사고 결과 처리			○			
		마. 식중독 예방 관계 기관 합동점검			○			
		4. NEIS 급식시스템 운영 및 교육			○			
5. 학교급식 만족도 조사				○				
6. 학교 우유급식								

경 남 공 보

제2613호

2023. 5. 18.(목)

부서	단위사무	세부사무	전결권자				교육감	
			담당자		과장급 (서기관)	국장급 (정책기획관, 감사관)		부교육감
			실무급	담당급				
		가. 학교 우유급식 계획수립 통보			○			
		나. 학교 우유급식 지도		○				
		7. 식재료 거래실례가격조사 계획 수립 및 운영			○			
		8. 학교급식 품질 향상 계획(컨설팅, 식단개발)			○			
	8. 학교급식 시설 환경 개선	1. 학교급식 시설 환경 개선 계획 수립				○		
		2. 예산집행관리 및 실태조사			○			
	9. 학교급식 관계자 연수	1. 학교급식관계자 연수 계획 수립			○			
		2. 학교급식관계자 연수 결과 보고		○				
	10. 식품안전 및 영양·식생활 교육	1. 영양·식생활 교육 계획 수립				○		
		2. 교육자료 개발·보급			○			
	11. 학교급식경비 지원	1. 학교급식비 지원 예산 운영 계획 수립					○	
		2. 학교 무상급식 협의 추진				○		
		3. 학교 무상급식비 집행 결과 보고			○			
	12. 저소득층자녀 학교급식비 지원	1. 저소득층자녀 학교급식비 지원 계획				○		
		2. 저소득층자녀 학교급식비 운영 지도			○			
		3. 결과 보고 접수 및 관리		○				
	13. 학교급식 교육 공무직원 관리	1. 학교급식 교육공무직원 인력 운용			○			
		2. 학교급식 교육공무직원 인건비 지원 및 관리			○			
	14. 평생교육일반	1. 평생교육시설						
		가. 학교형태 평생교육시설 등록·폐쇄						
		1) 등록 및 폐쇄				○		
		2) 시설기준 및 계획의 적정 여부 조사			○			
		3) 등록증 교부			○			
		나. 학력인정 평생교육시설 지정·폐쇄						
		1) 지정 및 폐쇄					○	
		2) 시설기준 및 계획의 적정 여부 조사			○			
		3) 지정서 교부			○			
		다. 장애인 평생교육시설 등록·폐쇄						
		1) 등록 및 폐쇄				○		
		2) 시설기준 및 계획의 적정 여부 조사			○			
		3) 등록증 교부			○			
		라. 평생교육시설 지도·점검 및 각종 보고			○			
		마. 평생교육시설 설치자 결격 사유 조회	○					
		2. 학교시설을 이용한 평생교육						
		가. 계획 수립				○		

경 남 공 보

제2613호

2023. 5. 18.(목)

부서	단위사무	세부사무	전결권자				교육감	
			담당자		과장급 (서기관)	국장급 (정책기획관, 감사관)		부교육감
			실무급	담당급				
		나. 실시 및 결과보고			○			
		3. 평생교육 일반업무에 관한 사항						
		가. 평생교육 일반업무 취합	○					
		나. 기타 운영에 관한 보고			○			
	15. 학점은행제운영	1. 학점은행제운영			○			
	16. 평생교육진흥	1. 평생교육진흥 시행계획				○		
		2. 계획 실시 결과 보고			○			
		3. 결과 분석 및 개선안 도출			○			
		4. 평생학습도시 정산 결과 보고			○			
	17. 문해교육	1. 문해교육 기본 계획				○		
		2. 문해교육 운영						
		가. 학력인정 문해교육기관 지정 및 지정 취소				○		
		나. 학력인정 문해교육기관 운영·감독			○			
	18. 퇴직교원활동지원	1. 퇴직교원 활동 지원 실시 계획			○			
		2. 퇴직교원 활동지원 및 결과 보고			○			
	19. 학원업무	1. 학원(교습소,개인과외교습자) 운영에 대한 지도·감독						
		가. 연간 지도·감독 기본 계획				○		
		나. 일반 지도·감독 계획			○			
		다. 지도·점검 결과 취합		○				
		라. 결과 분석 및 처분			○			
		2. 학원등록 말소자 명단 취합 및 통보		○				
		3. 학원연합회						
		가. 학원장·강사 연수				○		
		나. 모범학원 지정			○			
		다. 기타 운영에 관한 사항			○			
		4. 학원 관련 각종 현황 보고			○			
	5. 학원 관련 일반통계 사무			○				
	20. 공익법인 업무	1. 공익법인(비영리)설립 및 해산 허가						
		가. 설립 허가				○		
		나. 해산 허가				○		
		다. 미비서류 보완 요구		○				
		라. 공익법인 수혜자 한정			○			
		마. 해산 및 청산 종결 보고			○			

경 남 공 보

제2613호

2023. 5. 18.(목)

부서	단위사무	세부사무	진결관자				교육감	
			담당자		과장급 (서기관)	국장급 (정책기획관, 감사관)		부교육감
			실무급	담당급				
		2. 공익(비영리)법인 관리						
		가. 정관 변경						
		1) 목적, 명칭, 위치			○			
		2) 기타			○			
		나. 재산변경			○			
		다. 임원 취·해임 승인(신원 조사 의뢰 포함)			○			
		3. 공익법인 지도·감독						
		가. 지도·점검 계획수립			○			
		나. 지도·점검 실시			○			
		다. 지도·점검 결과 처리			○			
		4. 공익법인 관련 통계자료 관리		○				
5. 공익법인의 사업실적 보고			○					
기후환경교육 추진단	1. 환경교육 추진	1. 환경교육 추진						
		가. 환경교육 기본 계획 수립			○			
		나. 각종 추진 계획			○			
		다. 추진 및 업무협조			○			
		2. 환경교육 한마당			○			
		3. 학부모 그린멘토			○			
		4. 미세먼지대응교육			○			
		5. 생태 환경교육 연수			○			
		6. 환경교육관련 지방보조금			○			
	7. 환경체험프로그램 운영			○				
	8. 학교환경교육활성화(동아리, 선도학교 등)			○				
	9. 환경교육 홍보 및 자료개발			○				
	2. 미세먼지 대책 사업 추진	1. 학교 미세먼지 관리 계획 수립			○			
		2. 미세먼지 대책사업 추진						
		가. 대책사업 세부사업 수립			○			
		나. 사업 시행 및 업무 협조			○			
		다. 결과보고			○			
	3. 환경교육기관 설립·폐지·이전	1. 기본계획 수립					○	
		2. 세부계획 수립			○			
3. 사업 추진 일반				○				

경 남 공 보

제2613호

2023. 5. 18.(목)

부서	단위사무	세부사무	진결권자				교육감	
			담당자		과장급 (서기관)	국장급 (정책기획관, 감사관)		부교육감
			실무급	담당급				
	4. 신재생 에너지 사업(일대형)	1. 신재생 에너지 사업 계획 수립 및 운영						
		가. 기본 계획 수립			○			
		나. 자료 수집 및 분석		○				
		다. 사업 운영 및 관리			○			
		라. 사업 성과 분석 및 사업 평가			○			
		마. 연간 운영 결과 보고			○			
		2. 신재생 에너지 사업 대상 기관 선정						
		가. 선정 계획 수립			○			
		나. 선정 계획 안내 및 신청서 접수			○			
		다. 선정 심사 및 대상 기관 선정			○			
		3. 신재생 에너지 사용 현황 점검 및 유지 관리						
		가. 신재생 에너지 사업 현황 점검		○				
		나. 신재생 에너지 설치 시설 유지관리		○				
		총무과	1. 사무관리	1. 공인관리				
가. 신규 조각·개각·폐기					○			
나. 공인등록 및 대장관리					○			
다. 공인 공고·교부					○			
라. 공인 날인				○				
2. 문서관리								
가. 문서(비밀 포함)접수 발송				○				
나. 문서의 분류			○					
2. 청사관리	1. 본청 청사 유지·관리							
	가. 건물 및 정원 관리				○			
	나. 전기·통신·소방시설 및 냉난방 시설 유지 관리				○			
	2. 청사방호							
	가. 기본계획 수립				○			
	나. 청사방호 운영				○			
	3. 본청 직원용 관사 관리				○			
4. 본청 국·담당관·과 사무실 배치				○				
3. 차량관리	1. 차량 신규 취득 신청·승인				○			
	2. 차량 교체·차형(차종) 변경 승인				○			
	3. 차량 등록·말소 보고				○			
	4. 차량 관리 지침 작성				○			
	5. 차량 배차 및 차량 검사			○				
	6. 차량 유지·관리		○					

경 남 공 보

제2613호

2023. 5. 18.(목)

부서	단위사무	세부사무	진결관자				교육감	
			담당자		과장급 (서기관)	국장급 (정책기획관, 감사관)		부교육감
			실무급	담당급				
4. 의전 및 회의		1. 대통령·장관 및 귀빈 의전(순시 행사 기획은 제외)						○
		2. 국정일 등 각종 행사						
		가. 기본계획				○		
		나. 행사실시			○			
		다. 경미한 의식 및 행사			○			
		3. 정례 직원 및 간부회의			○			
5. 본청직원 복리·후생		1. 직원체육 및 체력단련 행사				○		
		2. 상조회 운영			○			
		3. 구내식당 운영			○			
		4. 동호회 지원			○			
		5. 국가근로장학생 관리			○			
6. 당직관리		1. 당직근무 지침				○		
		2. 당직근무 명령			○			
		3. 당직근무 유예 및 변경		○				
7. 교육감 방문지역 교육업무 협의회		1. 기본 계획 수립						○
		2. 협의회 운영			○			
		3. 협의회 결과 처리			○			
		4. 자료 수집		○				
		5. 기타 경미한 사항		○				
8. 경남교육 정책 협의회		1. 기본 계획 수립						○
		2. 계획 추진				○		
		3. 자료 수집		○				
		4. 기타 경미한 사항		○				
9. 교육감 지시사항		1. 기본 계획 수립						○
		2. 계획 추진				○		
		3. 추진 실적 점검 결과 보고					○	
		4. 자료 수집		○				
		5. 기타 경미한 사항		○				
10. 교육정책관리		1. 기본 계획 수립					○	
		2. 계획 추진				○		
		3. 자료 수집		○				
		4. 기타 경미한 사항		○				
11. 정책관리자 회의		1. 기본 계획 수립						○
		2. 기본 계획에 의한 운영			○			
		3. 자료 수집		○				

경 남 공 보

제2613호

2023. 5. 18.(목)

부서	단위사무	세부사무	전결권자				교육감	
			담당자		과장급 (서기관)	국장급 (정책기획관, 감사관)		부교육감
			실무급	담당급				
		4. 기타 경미한 사항		○				
	12. 교육감협의회	1. 기본 계획 수립					○	
		2. 기본 계획에 의한 운영			○			
		3. 자료 수집		○				
		4. 기타 경미한 사항		○				
	13. 복무관리	1. 복무지침				○		
		2. 지방공무원 검직 허가						
		가. 3급					○	
		나. 4·5급				○		
		다. 6급 이하			○			
	14. 충원	1. 지방공무원 채용 시험						
		가. 기본계획					○	
		나. 세부시행계획				○		
		다. 임용후보자명부 작성			○			
	15. 임용	1. 5급(상당)이상 지방공무원 임용						
		가. 신규임용, 승진임용, 전보(직제개편에 따른 단순전보 제외), 강임, 전직, 파견, 직위해제, 직권면직, 징계, 인사교류					○	
		나. 명예퇴직, 의원면직, 직제개편에 따른 단순전보					○	
		다. 휴직, 복직, 당연퇴직, 겸임				○		
		2. 6급(상당)이하 지방공무원 임용						
		가. 신규임용, 승진임용, 전보, 강임, 전직, 파견, 직위해제, 직권면직, 징계					○	
		나. 명예퇴직, 의원면직, 인사교류				○		
		다. 휴직, 복직, 당연퇴직, 겸임, 시보 해제			○			
		3. 대우공무원 선발			○			
		4. 필수실무요원 지정						
		가. 기본계획 수립				○		
		나. 대상자 지정			○			
		5. 퇴직준비교육						
		가. 퇴직준비교육 기본계획 수립					○	
		나. 대상자 결정				○		
		다. 연수결과 보고			○			
	6. 명예퇴직							
	가. 기본계획 수립					○		
	나. 명예퇴직수당 지급대상자 통보			○				

경 남 공 보

제2613호

2023. 5. 18.(목)

부서	단위사무	세부사무	진결권자				교육감	
			담당자		과장급 (서기관)	국장급 (정책기획관, 감사관)		부교육감
			실무급	담당급				
	16. 고충심사	1. 고충처리						
		가. 고충심사위원회 운영				○		
	17. 성과관리	1. 경력 및 근무성적 평정						
		가. 평정			○			
		나. 확인						
		1) 5급(상당) 이상 및 담당관 소속 6급(상당) 이하					○	
		2) 국 소속 6급(상당) 이하					○	
		다. 근무성적평정위원회 운영					○	
		라. 심의를 마친 안건 시행			○			
		2. 승진후보자명부 작성 및 관리						○
		가. 5급(상당) 이상						○
		나. 6급(상당) 이하						○
		3. 성과상여금 지급대상자 등급 확정						○
		가. 5급(상당) 이상						○
		나. 6급(상당) 이하					○	
	18. 교육훈련	1. 교육훈련						
		가. 교육훈련시간의 승진반영제도 운영지침					○	
		나. 위탁 교육훈련 과정 대상자 선정						
		1) 5급(상당)이상					○	
		2) 6급(상당)이하					○	
		2. 직장교육						
	가. 기본계획					○		
	19. 인사 일반	1. 지방공무원 인사위원회 운영						
		가. 심의를 마친 안건 시행			○			
		2. 공무원 인사 기록·관리						
		가. 인사 기록의 작성·유지		○				
		나. 인사발령대장 정리		○				
		3. 인사통계						
		가. 인사통계 보고			○			
		나. 기타 인사통계		○				
		4. 재직 및 경력 증명		○				
		5. 공무원증 발급 및 운영		○				
		6. NEIS 시스템 운영		○				
7. 승급 및 호봉 재획정·정정			○					

경 남 공 보

제2613호

2023. 5. 18.(목)

부서	단위사무	세부사무	전결권자				교육감	
			담당자		과장급 (서기관)	국장급 (정책기획관, 감사관)		부교육감
			실무급	담당급				
	20. 연금 및 건강 보험	1. 공무원 연금업무 심사						
		가. 재직기간 합산·소급통산 및 임용 전 사병경력 산입			○			
		나. 급여 심사 및 청구			○			
		2. 공무원 건강보험 관리			○			
	21. 당직관리	1. 당직근무 지침				○		
		2. 당직근무 명령			○			
		3. 당직근무 유예 및 변경		○				
	22. 상훈	1. 기본계획					○	
		2. 공적심의위원회 운영						
		가. 심의요구					○	
		나. 심의결과 통보			○			
	23. 대체인력 관리	1. 대체인력 인건비 지원						
		가. 기본계획				○		
		나. 교부 및 재배정 계획			○			
		2. 업무대행 지정						
		가. 3급					○	
		나. 4·5급				○		
	다. 6급 이하			○				
	24. 민원 행정	1. 민원기본계획 수립					○	
		2. 민원1회 방문 처리제			○			
		3. 민원서류 접수 및 교부		○				
		4. 민원조정위원회 운영				○		
		5. 민원실무심의회 운영			○			
6. 민원후견인제도 운영			○					
7. 민원서류 처리결과 보고				○				
8. 행정정보공개 기본 계획						○		
9. 행정정보공개심의회 운영						○		
10. 행정정보공개 실태점검				○				
11. 행정정보 공동이용 업무			○					
12. 청원 기본 계획					○			
13. 청원심의회 운영					○			
14. 행정서비스헌장 운영				○				
15. 각종증명발급			○					
25. 민원 제도 개선	1. 민원제도 개선				○			
	2. 민원 지도			○				
	3. 민원편람 발간			○				

경 남 공 보

제2613호

2023. 5. 18.(목)

부서	단위사무	세부사무	전결권자				교육감	
			담당자		과장급 (서기관)	국장급 (정책기획관, 감사관)		부교육감
			실무급	담당급				
	26. 콜센터 운영	1. 운영 기본계획 수립				○		
		2. 상담DB 수집·분석			○			
		3. 상담원 교육 및 콜센터 운영 일반		○				
	27. 기록물 관리	1. 기록관리 기본계획 수립					○	
		2. 기록관 및 경남교육역사기록관 운영 관리						
		가. 주요운영계획 조정 및 변경				○		
		나. 운영 및 관리			○			
		3. 기록관리시스템 운영						
		가. 계획 수립				○		
		나. 운영 및 유지관리			○			
		4. 중요기록물 전자화						
		가. 계획 수립				○		
		나. 사업추진 및 결과관리			○			
		다. 기록물 정정사항 기재		○				
		5. 기록정보서비스 운영(열람·편찬·전시)						
		가. 기록정보서비스 운영계획 수립				○		
		나. 열람·편찬·전시 운영			○			
		6. 기록관리기준표 관리			○			
		7. 기록관리현황 평가 및 지도점검			○			
	8. 기록관리 교육			○				
	9. 기록물 정리 및 생산현황 관리			○				
	10. 기록물 공개 재분류			○				
	11. 기록물 이관			○				
	12. 기록물 평가 및 폐기			○				
	13. 전자기록물 포맷 관리			○				
	14. 기록관 통계 관리			○				
	15. 각종 대장 관리		○					
	16. 그 외 경미한 사항		○					
	28. 간행물 및 도서 관리	1. 발간간행물 관리			○			
		2. 도서구입 및 관리			○			
	29. 경남교육사 편찬	1. 계획 수립				○		○
		2. 편찬위원회 구성				○		
		3. 편찬 추진						
가. 세부계획 수립					○			

경 남 공 보

제2613호

2023. 5. 18.(목)

부서	단위사무	세부사무	전결권자				교육감	
			담당자		과장급 (서기관)	국장급 (정책기획관, 감사관)		부교육감
			실무급	담당급				
		나. 편찬위원회 운영			○			
		다. 자료수집		○				
		4. 보급 및 결과 관리			○			
	30. 총무계획 수립	1. 총무계획 수립						
		가. 총무3200 교육시행계획 수립					○	
		나. 총무6000 교육자체계획 수립			○			
		다. 총무3200 교육시행계획부록 작성			○			
		라. 전시임무 및 주요조치카드 작성			○			
	31. 을지연습	1. 을지연습 계획 수립 및 결과 보고						
		가. 을지연습 계획 수립					○	
		나. 을지연습 계획 통보			○			
		다. 을지연습 사후 보고			○			
		라. 을지연습 각본 및 사건계획 송부			○			
		마. 전시주요현안토의 및 세부계획 수립			○			
	32. 비상대비업무	1. 비상대비업무 교육 및 평가			○			
		2. 재난대응 안전한국훈련 계획 수립					○	
	33. 직장민방위업무	1. 민방위 계획 수립			○			
		2. 민방위시설 관리계획 수립 및 점검			○			
		3. 민방위인력 동원관리		○				
		4. 직장민방위대 운영			○			
		5. 민방위훈련 결과 보고			○			
		6. 민방위편성 확인서 발급		○				
	34. 보안업무	1. 보안업무 계획수립 및 보안심사위원회 운영					○	
		2. 불시 보안점검 계획 수립			○			
		3. 보안감사 계획 수립			○			
		4. 보안담당관 사무 인계·인수			○			
		5. 보안사고 발생 보고					○	
		6. 보안업무 심사분석					○	
		7. 비밀소유현황 보고			○			
		8. 비밀문서 발간 승인			○			
		9. 암호자재 및 장비 출납			○			
		10. 암호자재 및 장비 점검			○			
		11. 암호자재 및 장비 파기·이관			○			
		12. 암호자재 및 장비 증명서 관리			○			

경 남 공 보

제2613호

2023. 5. 18.(목)

부서	단위사무	세부사무	전결권자				교육감	
			담당자		과장급 (서기관)	국장급 (정책기획관, 감사관)		부교육감
			실무급	담당급				
		13. 보안모사전송기 및 통신장비사용 통계			○			
		14. 보안감사 결과 보고			○			
학교지원과	1. 학교설립 및 폐지	1. 초·중·고·특수학교 및 이에 준하는 학교의 설립·폐지					○	
		2. 공립학교 설립·폐지 자료수집			○			
		3. 사립학교 설립 목적, 명칭, 위치변경 인가					○	
		4. 사립학교 설립·폐지 서류 보완 요구		○				
		5. 사립학교 기타 인가사항			○			
		6. 교육환경평가 부서 간 협의			○			
	2. 교육행정기관 설립·폐지·이전	1. 기본계획 수립 및 중요사항 추진					○	
		2. 일반사항 추진			○			
		3. 기타 경미한 사항 추진		○				
	3. 학생배치계획	1. 학생배치계획 수립(학급편성 기준 포함)					○	
		2. 중기학생배치계획 수립					○	
		3. 학생배치계획 부서간 협의			○			
		4. 학생배치계획 기초자료 조사		○				
		5. 학급배정				○		
		6. 학생배치계획 관련 협의회 개최			○			
		7. 택지개발지역 학교용지 협의			○			
		8. 학교용지 확보 관련 도시계획 협의			○			
	4. 유아배치계획	1. 공립 단설유치원 설립에 따른 기본 방침 수립				○		
		2. 공립유치원 학급편성 기준 조정				○		
		3. 유치원 취원 현황			○			
		4. 유치원 규칙에 관한 사항			○			
		5. 거점형 유치원 추진 계획 수립				○		
	5. 학교군 관리	1. 기본계획 수립 및 학교군 결정 고시					○	
		2. 학교군 조정 실무협의			○			
		3. 학교군 조정 자료수집			○			
	6. 도서벽지 관리	1. 도서벽지기관 지정 및 해제				○		
		2. 도서벽지기관 정기실태 조사			○			
		3. 도서벽지기관 현황 조사 및 관리			○			
7. 도시관리계획 결정·변경	1. 계획수립 및 신청				○			
	2. 도시계획안 용역의뢰			○				
8. 특수목적고 및 특성화고 관리	1. 특수목적고 및 특성화고 지정					○		
	2. 특수목적고 및 특성화고 신청서류 보완요구			○				

경 남 공 보

제2613호

2023. 5. 18.(목)

부서	단위사무	세부사무	진결권자				교육감		
			담당자		과장급 (서기관)	국장급 (정책기획관, 감사관)		부교육감	
			실무급	담당급					
9. 적정규모학교 육성		1. 적정규모학교육성 계획 수립					○		
		2. 지역별 통폐합 추진현황 점검 및 분석			○				
		3. 적정규모학교육성 관련 협의 및 홍보			○				
		4. 적정규모학교육성 대상학교 확정			○				
		5. 적정규모학교육성지원금 집행지침				○			
		6. 통폐합 지원금 지원 계획 수립				○			
		7. 통합운영학교 지정 및 해제						○	
10. 거점학교 육성		1. 거점학교 육성 추진 계획 수립					○		
		2. 지역별 거점학교 육성 추진 현황 점검 및 분석			○				
		3. 거점학교 육성 계획 부서 간 협의		○					
		4. 거점학교설립기본계획수립 및 중요 사항 추진				○			
		5. 거점학교 육성 지원금 계획 수립			○				
11. 통학버스 및 관공선		1. 통학버스(관공선 포함) 운영 계획 수립				○			
		2. 통학버스(관공선 포함) 관리 및 운영 지침 수립			○				
		3. 통학버스(관공선 포함) 일반 현황 조사 및 관리			○				
		4. 통학편의 예산편성 지원기준				○			
12. 학교법인 설립·폐지		1. 학교법인 설립·폐지 인가						○	
		2. 학교법인 설립·폐지 자료보완 요구			○				
13. 학교법인 관리		1. 학교법인 지도·감독 일반사항			○				
		2. 학교 및 학교법인 실태조사			○				
		3. 대학법인 기본재산관리에 대한 경우 문서 처리			○				
		4. 이사회 소집 불가능 시 이사회 소집 승인				○			
		5. 사립학교 직인 등록·관리		○					
		6. 학교법인 과태료 부과·징수			○				
		7. 사학분쟁조정위원회 심의에 관한 사항						○	
		8. 학교법인 임원 취임 승인 취소 및 임시 이사 선임 계획						○	
		9. 사학기관 경영평가							
		가. 사학기관 경영평가 계획 수립				○			
		나. 사학기관 경영평가 시행			○				
다. 사학기관 경영평가 결과 보고				○					
14. 학교법인 정관 변경		1. 학교법인 정관 변경		○					
		2. 서류 보완 요구		○					

경 남 공 보

제2613호

2023. 5. 18.(목)

부서	단위사무	세부사무	전결권자				교육감	
			담당자		과장급 (서기관)	국장급 (정책기획관, 감사관)		부교육감
			실무급	담당급				
15. 학교법인 입원 취·해임		1. 이사 및 감사 취·해임 승인		○				
		2. 서류 보완 요구		○				
		3. 임원등기 결과 접수		○				
16. 학교법인 기 본재산의 매도· 증여·용도변경 ·교환·담보		1. 5억 원 이상 허가				○		
		2. 5억 원 미만 허가 및 신고 접수			○			
		3. 처리기간 연장 허가			○			
		4. 기본재산 변경 결과 보고 접수		○				
17. 학교법인 차 입허가		1. 5억 원 이상 장기차입 허가				○		
		2. 5억 원 미만 장기차입 및 일시차입 허가			○			
18. 사립학교 재정 결합 보조금 관리		1. 사립학교 재정결합보조 기본계획					○	
		2. 사립학교 재정결합보조금 보조 결정				○		
		3. 사립학교 재정결합보조금 교부			○			
		4. 사립학교 재정결합보조금 소요액 조사			○			
19. 법인 및 사립 학교 예·결산 관리		1. 학교비 및 법인비 예·결산 취합 및 지도			○			
		2. 학교비 및 법인비 예·결산 접수		○				
20. 사립 학교회계		1. 학교예결산			○			
		2. 학교회계 운영에 관한 사항			○			
		3. 에듀파인 학교회계시스템 운영에 관 한 사항			○			
21. 사립 학교회계 분석		1. 학교회계 재정분석 계획 수립			○			
		2. 재정분석 지표 관리			○			
		3. 분석 결과 보고			○			
22. 사립학교 사 무직원 관리		1. 사무직원 인사관리에 관한 사항						
		가. 기본 지침				○		
		나. 사무직원 임용(채용,승진) 사전협의 검토·결과 통보			○			
		다. 사무직원 임용사항 보고 접수		○				
		2. 사무직원 명예퇴직에 관한 사항						
		가. 기본 계획			○			
		나. 명예퇴직 대상자 결정 및 수당 지급			○			
		3. 사무직원 성과상여금 지급에 관한 사항						
		가. 기본 계획			○			
		나. 성과상여금 지급 및 일반사항			○			
		4. 사무직원 연수 운영			○			

경 남 공 보

제2613호

2023. 5. 18.(목)

부서	단위사무	세부사무	진결권자				교육감	
			담당자		과장급 (서기관)	국장급 (정책기획관, 감사관)		부교육감
			실무급	담당급				
안전총괄과	1. 재난·학교안전 총괄 및 조정	1. 재난안전관리 총괄 및 조정						
		가. 재난·안전사고 소관부서 조정			○			
		나. 부서별 재난안전업무 현황관리			○			
		2. 학교안전관리 종합계획 수립					○	
		3. 안전책임관 임명					○	
		4. 재난안전책임기관 전문교육						
		가. 기본계획 수립			○			
		나. 운영 및 관리			○			
		5. 안전점검의 날 운영			○			
		6. 안전신문고 운영			○			
		7. 재난상황보고 훈련						
		가. 기본계획 수립			○			
		나. 훈련실시 및 평가		○				
		8. 자연재난 대비 상황관리전담반 구성			○			
		9. 재난상황 전파			○			
	10. 안전사고 일일 모니터링	○						
	11. 그 밖의 재난안전 총괄 및 지원 업무			○				
	2. 학교안전교육 총괄	1. 학교안전교육 운영 및 관리						
		가. 경남교육 안전주간 행사 운영				○		
		나. 학교안전교육 전반			○			
		다. 단순 문서·자료 안내·취합		○				
	3. 안전관리 통합 매뉴얼 작성 및 운영	1. 안전관리통합매뉴얼 작성 및 운영						
		가. 기본계획 수립			○			
		나. 운영실태 점검			○			
	4. 교육안전위원 회 운영	1. 안건 접수 및 처리			○			
		2. 위원회 개최				○		
		3. 기타 위원회 운영 관련 일반사항			○			
	5. 안전체험시설 설치·운영	1. 안전체험시설 확충 및 운영 계획 수립						
		가. 종합형, 소규모형					○	
		나. 안전체험센터, 교실형			○			
		2. 안전체험시설 운영 지원			○			
	6. 안전관리체계 평가	1. 안전관리체계 점검·평가			○			
	7. 각종사고 보고	1. 중대한 사고					○	
2. 경미한 사고				○				

경 남 공 보

제2613호

2023. 5. 18.(목)

부서	단위사무	세부사무	전결권자				교육감	
			담당자		과장급 (서기관)	국장급 (정책기획관, 감사관)		부교육감
			실무급	담당급				
8. 학교안전공제회 운영 지도		1. 학교안전공제회 임원 임명 및 해임					○	
		2. 보상심사위원회 위원 임명·위촉					○	
		3. 보조급 지급 결정			○			
		4. 기금운용계획 승인			○			
		5. 사업계획서 및 예·결산서 검토			○			
		6. 수익사업 승인					○	
		7. 공제회 정관 인가					○	
		8. 연간 학교안전사고 분석 및 통계 관리					○	
		9. 월간 학교안전사고 현황 및 통계 관리			○			
		10. 학교배상책임공제료 납부			○			
		11. 그 밖에 학교안전공제회 운영에 관한 사항			○			
		12. 기타 학교안전공제회 단순 자료 취합		○				
9. 교통안전		1. 학생 교통안전 기본계획 수립				○		
		2. 통학안전 시스템 구축·운영						
		가. 기본계획 수립				○		
		나. 통학로 실태조사			○			
		다. 시스템 운영, 점검·개선			○			
		3. 학생교통안전용품					○	
		가. 기본계획 수립				○		
		나. 실태·수요조사			○			
		다. 보급·만족도조사			○			
		4. 교통안전 협업체제						
		가. 운영계획 수립			○			
		나. 민간단체 경비 지원			○			
5. 교통안전 캠페인 계획 수립			○					
6. 교통안전교육·프로그램 운영			○					
10. 산업안전보건 사업 운영		1. 산업재해 예방 기본계획					○	
		2. 안전·보건관리체제 구성						
		가. 안전·보건관리 책임자 선임					○	
		나. 관리감독자 지정					○	
		다. 안전·보건관리자 선임			○			
		라. 산업보건의 위촉			○			
		3. 산업안전보건위원회						
		가. 산업안전보건위원회 구성·운영					○	
나. 심의안 접수 및 처리			○					

경 남 공 보

제2613호

2023. 5. 18.(목)

부서	단위사무	세부사무	진결권자				교육감	
			담당자		과장급 (서기관)	국장급 (정책기획관, 감사관)		부교육감
			실무급	담당급				
		다. 위원회 개최					○	
		라. 심의 결과 통보					○	
		4. 산업안전보건관리 규정 제정					○	
		5. 산업안전보건관련 경미한 사항			○			
		11. 중대재해예방	1. 중대재해 예방계획 수립					
		2. 안전보건 관리체계 구축						
		가. 안전보건 목표 및 경영방침 마련				○		
		나. 안전소통게시판 운영		○				
		다. 중대산업재해 발생 대비 매뉴얼			○			
		라. 도급·용역·위탁사업 안전관리			○			
		마. 각종 안전보건 관리체계 구축			○			
		3. 중대재해 발생 보고 및 대책						
		가. 중대재해 발생 보고 및 대책 수립						○
		나. 중대재해 발생 통계 관리			○			
		4. 안전보건 법령에 따른 개선 조치			○			
		5. 안전보건 인식 정착(교육·컨설팅 등)			○			
		6. 안전보건 의무이행 점검						
		가. 의무이행 점검 계획수립				○		
		나. 의무이행 점검 결과 보고						○
		7. 중대재해 예방 관련 일반업무			○			
재정과	1. 세입세출 결산	1. 세입세출(재무)결산						
		가. 결산서 작성자료 수집 및 분석			○			
		나. 작성지침 수립			○			
		다. 결산 확정 및 결산서 제출						○
		라. 재무결산 공인회계사 자문 및 검토				○		
		마. 결산검사수검계획 수립				○		
		바. 도의회 결산 심의 의안 통보		○				
		사. 승인결과 보고 및 고시			○			
		아. 결산기준 지방교육재정공시 작성				○		
		자. 결산기준 지방교육재정공시 보고 및 고시			○			
	2. 세입징수 및 수납	1. 세입이월액계산서 보고						
		가. 작성지침 시달			○			
		나. 결과보고			○			
		2. 세입금징수 보고						
		가. 세입금징수 자료취합		○				

경 남 공 보

제2613호

2023. 5. 18.(목)

부서	단위사무	세부사무	진결권자				교육감	
			담당자		과장급 (서기관)	국장급 (정책기획관, 감사관)		부교육감
			실무급	담당급				
		나. 결과보고			○			
		3. 세입징수액 계산서 보고						
		가. 징수액계산서 자료취합		○				
		나. 징수액계산서 보고			○			
		4. 과오납 정리			○			
		5. 세입금징수지도						
		가. 세입금징수 지도계획 수립			○			
		나. 세입금징수 지도결과 보고			○			
	3. 입학금 및 수업료 관리	1. 입학금 및 수업료						
		가. 수업료 책정 및 급지 조정				○		
		나. 자료 수집		○				
		다. 수납기준 통보			○			
	4. 자금관리	1. 세입·세출예산 월별징수 및 지출 계획 수립			○			
		2. 자금 배정 정리		○				
		3. 지방채 차입						
		가. 약정서 체결					○	
		나. 자금교부·송금 요청			○			
		다. 지방채 원리금 상환			○			
		4. 교육비특별회계 자금운용(이체·예 치포함)			○			
		5. 결산 성립전 세입금 이입			○			
		6. 교육금고 관리						
		가. 교육금고 계약 체결					○	
		나. 금고 지도·감독			○			
		다. 상호인감 등록 및 제출		○				
		라. 금고 검사			○			
	마. 금고운용 보고				○			
	5. 지출	1. 지출한도액 배정		○				
		2. 일상경비 정산에 관한 사항			○			
		3. 일상경비출납계산서 검사		○				
		4. 임시일상경비 정산서 검사		○				
		5. 지출계산서 작성 보고(분기)			○			
		6. 세금계산서 수합 통보		○				
		7. 국비지출계산서 작성 보고(매월)			○			
		8. 세출예산 집행 지침 수립			○			

경 남 공 보

제2613호

2023. 5. 18.(목)

부서	단위사무	세부사무	진결권자				교육감	
			담당자		과장급 (서기관)	국장급 (정책기획관, 감사관)		부교육감
			실무급	담당급				
	6. 회계직공무원의 관리	1. 회계직공무원 재정보증 설정			○			
	7. 보수관리	1. 보수관련 업무						
		가. 보수 지출			○			
		나. 연말정산			○			
		다. 보수관련 서류 현황		○				
		라. 원천징수 이행 상황 통보		○				
		마. 공무원 보수 점검 계획 수립 및 결과 보고			○			
		2. 교육감 소속 공무원의 봉급에 대한 채권압류 처리						
		가. 결정문 발송		○				
		나. 공탁			○			
		다. 처리			○			
	라. 명예퇴직수당 압류			○				
	8. 세입세출외현금	1. 세입세출외현금 현재액 자료취합		○				
		2. 세입세출외현금 현재액 보고			○			
	9. 채권 관리	1. 채권현재액 보고자료 취합		○				
		2. 채권현재액 보고			○			
	10. 계약관리	1. 조달물품 계약			○			
		2. 계약체결사항 통보(하도급포함)		○				
		3. 준공(완수·납품)·기성검사 의뢰		○				
		4. 선금·기성금 지급 결정통보			○			
		5. 변경계약 협의			○			
		6. 공사대금압류						
		가. 결정문 접수			○			
		나. 공탁			○			
		다. 처리			○			
		7. 실적증명(계약금액) 확인에 관한 사항		○				
		8. 공공구매 구매실적 보고			○			
	9. 조달물품 계약 물품납품 및 영수증		○					
	10. 수의계약 체결 제한 대상 업체 등록			○				
	11. 적격심사 대상자 결정			○				
	11. 계약(하도급 계약) 심의위원회 및 부정당 업자 제재	1. 안건 접수			○			
		2. 안건 상정				○		
		3. 심의결과 통지			○			
		4. 부정당업자 입찰참가 자격 제한 처분				○		

경 남 공 보

제2613호

2023. 5. 18.(목)

부서	단위사무	세부사무	전결권자				교육감	
			담당자		과장급 (서기관)	국장급 (정책기획관, 감사관)		부교육감
			실무급	담당급				
12. 물품관리		1. 물품수급관리계획 수립 및 재물조사 실시				○		
		2. 물품 현재액 계산서 작성 보고			○			
		3. 물품의 변동 및 관리						
		가. 물품취득·보관·사용·처분			○			
		나. 불용결정 및 승인						
		1) 불용결정과 불용결정 승인 (3천만 원 이상)				○		
		2) 불용결정과 불용결정 승인 (3천만 원 미만)			○			
13. 공유재산 관리계획 수립		1. 공유재산 관리계획 수립					○	
		2. 공유재산 관리계획 심사분석 및 일반사항			○			
14. 공유재산 관리		1. 용도폐지 및 변경 결정				○		
		2. 관리실태 조사 및 처리			○			
		3. 대부, 사용허가						
		가. 대부, 사용허가 결정			○			
		나. 예정가격 결정			○			
		다. 계약			○			
		4. 관리전환, 철거 등 결정				○		
		5. 폐교재산활용 기본계획 수립					○	
		6. 관사(사택 포함) 관리·지도			○			
		7. 도시관리계획 결정·변경 신청			○			
8. 공유재산심의안 수립				○				
15. 공유재산 취득 처분		1. 취득결정						
		가. 예정가격 20억 원 이상				○		
		나. 예정가격 20억 원 미만			○			
		2. 처분 결정						
		가. 예정가격 10억 원 이상				○		
		나. 예정가격 10억 원 미만			○			
		3. 예정가격 결정			○			
		4. 계약						
		가. 예정가격 3천만 원 초과				○		
		나. 예정가격 3천만 원 이하			○			
5. 손실보상 협의 및 승낙				○				
16. 토지수용		1. 수용 결정 및 토지수용위원회 재결 신청				○		
		2. 수용 협의 및 공탁			○			

경 남 공 보

제2613호

2023. 5. 18.(목)

부서	단위사무	세부사무	진결권자				교육감	
			담당자		과장급 (서기관)	국장급 (정책기획관, 감사관)		부교육감
			실무급	담당급				
	17. 국유재산 관리	1. 국유재산 관리계획 수립			○			
		2. 용도폐지, 매각, 편입, 양여, 교환, 관리전환 결정 및 관리청 지정			○			
		3. 대부, 사용허가						
		가. 대부, 사용허가 신청·결정			○			
		나. 예정가격 결정			○			
		다. 계약			○			
		4. 관리실태 조사 및 처리			○			
	18. 공유 재산 현 재역계산서 작성	1. 작성기준 수립				○		
		2. 현재역계산서 작성			○			
	19. 화재관리 및 교육시설 재난공 제회	1. 화재 발생 보고				○		
		2. 재해복구계획 수립				○		
		3. 교육시설재난공제회 업무			○			
	20. 재산공부 정리	1. 국·공유재산대장 정리		○				
	21. 은닉재산 처리	1. 은닉재산 발굴 및 처리						
		가. 환수소송 제기				○		
		나. 은닉재산 보상금 지급			○			
	22. 에너지 절약	1. 에너지절약계획 수립			○			
2. 에너지절약 추진				○				
노사협력과	1. 교육공무직원 고용 안정	1. 교육공무직원 정규직 전환						
		가. 기본계획 수립					○	
		나. 실무회의 운영			○			
		다. 세부 시행 계획 수립			○			
		2. 교육공무직원 인력풀 운영						
		가. 운영 계획 수립			○			
		나. 인력풀 관리권한 및 등재(본청)		○				
	2. 교육공무직원 인사 관리	1. 교육공무직원 채용						
		가. 채용 계획 수립					○	
		나. 채용 세부시행 계획 수립 및 운영			○			
		다. 채용 결과 보고			○			
		2. 교육공무직원 전보						
		가. 전보 총괄 계획 수립			○			
		나. 전보 세부시행 계획 수립			○			
		다. 재배치 및 전보 결과 보고			○			
		라. 교육공무직원 전보처리		○				
		마. 실무회의 운영			○			

경 남 공 보

제2613호

2023. 5. 18.(목)

부서	단위사무	세부사무	진결권자				교육감	
			담당자		과장급 (서기관)	국장급 (정책기획관, 감사관)		부교육감
			실무급	담당급				
	3. 교육공무직원 정원 관리	1. 교육공무직원 정원 관리						
		가. 정원 관리 계획 수립					○	
		나. 정원 현황 조사·검토			○			
		다. 사전심사제 기본계획 수립				○		
		라. 사전심사 운영 계획(정기, 수시)			○			
		마. 사전심사제 결과 통보			○			
		2. 교육공무직원 중기인력관리계획						
		가. 중기 기본인력관리계획 수립					○	
		나. 기초자료 조사·검토			○			
		다. 결과보고			○			
		3. 교육공무직원 총액인건비						
		가. 기초자료 조사·검토			○			
	나. 결산자료 제출			○				
	4. 교육공무직원 현황 및 통계 관리	1. 교육공무직원 현황 및 통계 관리						
		가. 교육공무직원 통계보고				○		
		2. 교육공무직원 실태조사						
		가. 실태조사 계획 수립				○		
	나. 실태조사 결과보고			○				
	5. 교육공무직원 단체에 관한 사항	1. 현안사항 대책 수립				○		
		2. 현안사항 세부계획 수립			○			
3. 교육공무직원 단체 쟁의 조정·중재 신청					○			
4. 교육공무직원 단체 전임자 허가				○				
5. 교육공무직원 단체 전임자 관리			○					
6. 현황관리 및 실태점검				○				
7. 간담회 및 협의회 개최·결과보고				○				
6. 교육공무직원 처우개선에 관한 사항	1. 처우개선 계획 수립					○		
	2. 처우개선 세부계획 수립 및 시행				○			
	3. 특수행정실무원, 사무행정원 운영			○				
	4. 관리자 및 업무담당자 연수			○				
	5. 직종별 현황 관리 및 실태점검			○				
	6. 교육공무직원 등 장애인고용부담금			○				
7. 교육공무직원 직종 통합·전환	1. 직종 통합·전환 계획 수립 및 시행					○		
8. 노동사건 처리 및 법령 상담	1. 노동사건 접수·처리				○			
	2. 노동사건 법령상담			○				

경 남 공 보

제2613호

2023. 5. 18.(목)

부서	단위사무	세부사무	진결권자				교육감	
			담당자		과장급 (서기관)	국장급 (정책기획관, 감사관)		부교육감
			실무급	담당급				
		3. 노동사건 관련 현황 파악			○			
		4. 여론조사 및 정보수집		○				
	9. 교육공무직원 단체와의 단체 교섭 및 협약	1. 단체교섭계획 수립 및 협약체결					○	
		2. 본교섭위원회 추진계획 수립			○			
		3. 실무교섭 추진계획 수립			○			
		4. 단체 협약 체결 사항 이행			○			
		5. 교육공무직원 인사위원회 구성			○			
	10. 취업규칙 관리	1. 취업규칙 제·개정					○	
		2. 현안사항 세부계획 수립			○			
		3. 현황조사 및 실태점검			○			
	11. 공무원노조와의 단체교섭	1. 단체교섭계획 수립 및 협약체결					○	
		2. 본교섭위원회 추진계획 수립			○			
		3. 실무교섭 추진계획 수립			○			
		4. 단체 협약 체결 사항 이행			○			
		5. 자료 수집		○				
	12. 공무원노조 현안사항 협의	1. 현안사항 대책 수립			○			
		2. 현안사항 세부계획 수립			○			
		3. 현안사항 조치 및 결과 통보			○			
		4. 자료 수집		○				
	13. 공무원노조 연수 및 홍보	1. 각종 노조 관련 연수 및 홍보			○			
		2. 연수 및 홍보결과 보고		○				
	14. 공무원노조 여론 조사	1. 노조 관련 현황 파악			○			
		2. 여론조사		○				
		3. 정보수집		○				
		4. 월중 동향보고		○				
	15. 공무원노조와 간담회 개최	1. 간담 및 협의회 계획수립			○			
		2. 결과보고			○			
	16. 공무원노조 쟁의	1. 쟁의 조정·중재 신청			○			
	17. 공무원노조 전임자 허가 및 관리	1. 노조 전임자 허가			○			
		2. 노조 전임자 관리		○				
	18. 공무원노조 조합비 공제업무	1. 조합비 공제현황 취합보고			○			
		2. 조합비 공제·변경사항 통지		○				
	19. 공무원노조와의 노사협의회	1. 공무원노조와의 노사협의회						
		가. 기본 방침			○			
		나. 협의사항 이행			○			

경 남 공 보

제2613호

2023. 5. 18.(목)

부서	단위사무	세부사무	전결권자				교육감	
			담당자		과장급 (서기관)	국장급 (정책기획관, 감사관)		부교육감
			실무급	담당급				
		다. 이행경과 관리			○			
		라. 자료 수집		○				
	20. 직속기관 운영·지원	1. 경상남도교육청 종합복지관 운영·지원			○			
	21. 맞춤형 복지 제도	1. 맞춤형 복지제도 업무 처리 지침 수립				○		
		2. 맞춤형 복지제도 보험 계약			○			
		3. 맞춤형 복지제도 관련 기타 업무			○			
		4. 맞춤형 복지제도 보험업무 처리 안내			○			
시설과	1. 시설사업 시행 품의	1. 건축공사(폐기물처리용역 및 전문포함)						
		가. 설계금액(관급제외) 2억 원 초과			○			
		나. 설계금액(관급제외) 2억 원 이하			○			
		2. 설비·전기·통신·소방공사						
		가. 설계금액(관급제외) 1억 원 초과			○			
		나. 설계금액(관급제외) 1억 원 이하			○			
		3. 시설공사 설계 및 감리 용역						
		가. 용역금액 5천만 원 초과			○			
		나. 용역금액 5천만 원 이하			○			
		4. 시설물 안전진단 용역						
		가. 용역금액 2천만 원 초과			○			
		나. 용역금액 2천만 원 이하			○			
		5. 관급자재 구입 건의			○			
		2. 시설사업 계획	1. 시설사업 계획수립·조정					○
			2. 시설사업비 지원신청서 선결 처리			○		
			3. 시설비 집행잔액 사용 승인					
			가. 집행잔액 5천만 원 초과			○		
			나. 집행잔액 5천만 원 이하			○		
			4. 특수학교 현대화 사업계획 수립 및 조정			○		
		5. 장애인 편의시설 지원			○			
	3. 관급자재 관리	1. 관급자재 수급 조정			○			
		2. 관급자재 출고 요청 및 관리 위임		○				
		3. 관급자재 물품납품 확인		○				
		4. 관급자재 납품기한 연기 신청		○				
	4. 시설사업 단가 책정	1. 시설사업단가 기초자료조사(자재, 인건비 등)			○			
		2. 시설사업 단가 책정			○			

경 남 공 보

제2613호

2023. 5. 18.(목)

부서	단위사무	세부사무	전결권자				교육감	
			담당자		과장급 (서기관)	국장급 (정책기획관, 감사관)		부교육감
			실무급	담당급				
	5. 학교 시설 보유 현황조사 분석	1. 보유현황 조사 계획 수립			○			
		2. 보유현황 취합·분석			○			
		3. 보유현황 관리			○			
	6. 공사진척 상황 조사	1. 시설사업공사 진척률 조사 및 보고			○			
		7. 시설안전 관리				○		
	7. 시설안전 관리	1. 교육시설 안전 및 유지관리 연간 계획 수립			○			
		2. 교육시설 안전성평가 및 타당성 검토			○			
		3. 시설안전점검 계획 수립			○			
		4. 시설안전점검 결과 보고			○			
		5. 학교시설 통합정보시스템(EduBill) 운영(시설안전)			○			
		6. 제2·3종 시설물 안전점검 총괄			○			
		7. 제3종 시설물 지정 및 해제			○			
		8. 시설물정보관리 종합시스템(FMS) 운영			○			
		9. 어린이놀이시설 계획 수립 및 운영			○			
		10. 어린이활동공간 운영 및 점검 결과			○			
		11. 시설물 정밀안전진단실시 결과 보고			○			
	8. 시설사업 평가 및 분석	1. 시설사업평가 실시 및 조치			○			
		2. 시설사업평가 실시 조치결과 보고서 처리			○			
		3. 시설사업평가 결과 분석			○			
	9. 지역교육청 시설 관련	1. 지역교육청 시설관련 지도·감독			○			
	10. 공사 관련 대장 관리	1. 공사집행대장		○				
		2. 설계도면 관리		○				
	11. 시설사업 조사 확인	1. 조사결과 보고						
		가. 주요사업에 대한 출장 결과보고			○			
		나. 기타사업에 대한 출장 결과보고		○				
	12. 설계용역 사전 심사	1. 설계용역업체 사업수행능력 사전 평가서 작성지침 및 평가기준			○			
		2. 용역사업 수행능력 평가자료 제출 시행			○			
		3. 용역 심사위원 위촉			○			
		4. 용역사업수행능력 결과 보고			○			
	13. 본청 소관 시설 공사 및 설계, 감리 용역 지도·감독, 검사	1. 시설공사의 설계						
		가. 기본계획 검토·승인(용역금액 5천만 원 초과)			○			
		나. 기본계획 검토·승인(용역금액 5천만 원 이하)			○			
		다. 설계 및 감리용역 중간보고			○			

경 남 공 보

제2613호

2023. 5. 18.(목)

부서	단위사무	세부사무	전결권자				교육감	
			담당자		과장급 (서기관)	국장급 (정책기획관, 감사관)		부교육감
			실무급	담당급				
		라. 설계 및 감리용역 검수 결과 보고 (용역금액 5천만 원 초과)				○		
		마. 설계 및 감리용역 검수 결과 보고 (용역금액 5천만 원 이하)			○			
		바. 설계 및 감리용역 변경에 관한사항(증감 1천만 원 초과)				○		
		사. 설계 및 감리용역 변경에 관한사항(증감 1천만 원 이하)			○			
		아. 안전진단 검수 결과 보고 (2천만 원 초과)				○		
		자. 안전진단 검수 결과 보고 (2천만 원 이하)			○			
		2. 일위대가표 조사·작성			○			
		3. 시설공사						
		가. 감독자, 기성 검사자, 준공검사자 임명			○			
		나. 공사 관련 안전관리 및 관리감독 위촉		○				
		다. 시공업체 공사 관련 현장관리 통보		○				
		라. 설계변경에 관한 사항(증감 3천만 원 초과)				○		
		마. 설계변경에 관한 사항(증감 3천만 원 이하)			○			
		바. 공사 연기원 검토·보고			○			
		사. 공사기성부분 검사 결과보고			○			
		아. 준공검사 결과 보고						
		1) 건축공사(폐기물처리용역 및 전문 포함)						
		가) 설계금액(관급 제외) 2억 원 초과				○		
		나) 설계금액(관급 제외) 2억 원 이하			○			
		2) 설비, 전기, 통신, 소방공사						
		가) 설계금액(관급 제외) 1억 원 초과				○		
		나) 설계금액(관급 제외) 1억 원 이하			○			
	14. 하자보수·관리	1. 하자 조사 및 관리		○				
		2. 하자 처리 및 결과보고			○			
	15. 건축승인 및 시행계획 협의 등	1. 학교시설사업 시행계획 협의			○			
		2. 신설 초·중·고·특수학교 승인 및 관계 기관 통보			○			
		3. 직속기관 건축승인 및 사용신청			○			
		4. 건축물 관리대장 기재 신청 및 관계 기관 통보			○			
		5. 기타 시설사업 및 관계 기관 협의			○			

경 남 공 보

제2613호

2023. 5. 18.(목)

부서	단위사무	세부사무	전결권자				교육감	
			담당자		과장급 (서기관)	국장급 (정책기획관, 감사관)		부교육감
			실무급	담당급				
	16. 사립학교 시설사업비 지원 및 집행 지침	1. 사립학교 시설사업비 지원 및 집행 지침						
		가. 중요한 사항 개정					○	
		나. 경미한 사항 개정				○		
	17. 기금관리	1. 교육시설환경개선기금 운용						
		가. 교육시설환경개선기금운용계획 수립·확정					○	
		나. 교육시설환경개선기금결산보고서 수립				○		
		다. 교육시설환경개선기금 관리 및 운용				○		
미래학교 추진단	1. 그린스마트 미래학교추진	1. 그린스마트 미래학교 추진						
		가. 종합(기본)계획 수립					○	
		나. 자료 수집 및 분석		○				
		다. 대상학교 선정					○	
		라. 사업 운영 및 관리			○			
		마. 사업 성과 분석 및 사업 평가			○			
		바. 연간 운영 결과 보고				○		
		2. 추진단 및 협의회 구성 및 운영						
		가. 그린스마트 미래학교 추진단 구성 및 운영					○	
		나. 그린스마트 실무협의회 및 현장지원단 구성 및 운영			○			
		3. 개척심의위원회 구성·운영						
		가. 개척심의위원회 구성·운영 규정 개정				○		
	나. 운영 및 결과 관리			○				
	2. 학교공간혁신 사업	1. 학교공간혁신 사업 운영						
		가. 기본계획 수립					○	
		나. 자료 수집 및 분석		○				
		다. 사업 운영 및 관리			○			
		라. 사업 성과 분석 및 사업 평가			○			
		2. 대상학교 공모 및 선정(영역단위)						
가. 일괄 공모계획 수립					○			
나. 개별 사업 공모계획 수립 및 대상학교 선정				○				
다. 심사위원 위촉				○				
라. 일괄 공모심사 및 대상학교 선정					○			
3. 대상학교 공모 및 선정(학교단위)								
가. 공모계획 수립					○			

경 남 공 보

제2613호

2023. 5. 18.(목)

부서	단위사무	세부사무	진결권자				교육감	
			담당자		과장급 (서기관)	국장급 (정책기획관, 감사관)		부교육감
			실무급	담당급				
		나. 공모계획 안내 및 신청서 접수			○			
		다. 심사위원 위촉			○			
		라. 공모심사 및 대상학교 선정					○	
		4. 촉진자(인력풀) 구성·운영						
		가. 구성 계획 수립			○			
		나. 촉진자 구성 및 운영(대상학교 매칭)			○			
		다. 촉진자 교육 및 관리			○			
		5. 학교공간혁신 지원팀 구성·운영						
		가. 구성 계획 수립 및 위원 위촉			○			
		나. 운영 및 결과 관리			○			
6. 공간혁신사업 교육 및 연수			○					
3.임대형민자사업 (BTL)		1. 그린스마트 미래학교(BTL) 추진						
		가. 시설사업 기본계획 수립					○	
		나. 자료 수집 및 분석		○				
		다. 사업 운영 및 관리			○			
		2. BTL운영학교 유지관리 및 운영에 관한 사항						
		가. 성과요구수준서의 수정·보완·변경			○			
		나. 성과평가위원회의 구성 및 운영에 관한 사항			○			
		다. 정부지급금 지급요령 및 운용에 관한 사항			○			
		라. 운영계획서 및 운영보고서에 관한 사항			○			
		3. 정부지급금 산정 및 지출에 관한 사항				○		
		4. 교체비 승인에 관한 사항						
		가. 건축공사						
		1) 승인금액 2억 원 초과				○		
		2) 승인금액 2억 원 이하				○		
		나. 설비, 전기, 통신,소방공사						
		1) 승인금액 8천만 원 초과				○		
		2) 승인금액 8천만 원 이하				○		
		4. 감독지도, 감독, 검사		감독관 임명에 관한 사항				
가. 감독 의뢰				○				
나. 감독관 임명 및 변경					○			
다. 감독관 알립				○				
라. 감독업무 시행에 따른 업무협조				○				
2. 계약 업무에 관한 사항								

경 남 공 보

제2613호

2023. 5. 18.(목)

부서	단위사무	세부사무	전결권자				교육감	
			담당자		과장급 (서기관)	국장급 (정책기획관, 감사관)		부교육감
			실무급	담당급				
		가. 설계변경에 관한 사항(증감 1천만원 초과)			○			
		나. 설계변경에 관한 사항(증감 1천만원 이하)		○				
		다. 공사 연기원 검토		○				
		라. 공사 연기원 검토 결과 제출			○			
		마. 감독 기간 연장에 관한 사항		○				
		3. 현장관리에 관한 사항						
		가. 현장 실정 보고		○				
		나. 현장 실정 보고에 따른 검토 결과 보고			○			
		다. 현장 실정 보고에 따른 검토서 제출		○				
		라. 현장 안전 및 자재 관리에 관한 사항		○				
		마. 시공업체 관리 및 현장 교육 등			○			
		바. 하도급에 관한 사항		○				
		사. 관급자재 수급 및 관리		○				
		아. 공사감리 중간보고서 제출		○				
		자. 공사감리 완료보고서 제출			○			
		4. 검사에 관한 사항						
		가. 기성검사 의뢰		○				
		나. 기성검사자 임명		○				
		다. 기성검사 결과 보고 및 제출		○				
		라. 예비준공검사자 임명 및 시행		○				
		마. 예비준공검사 결과 보고			○			
		바. 준공검사 참관		○				

◇ 개정 이유 ◇

- 가. 2023. 3. 1.자 본청 조직개편에 따른 업무조정 내용 등 반영
- 나. 교육행정 변화에 따른 신규·변경·폐지 대상 사무 및 전결권자 조정

◇ 주요 내용 ◇

- 가. 조직개편 및 교육행정 환경 변화에 따른 사무 변동사항 반영
- 나. 전결권자 책임성 간화 및 업무추진 효율성 제고를 위한 전결권 조정

● 낙동강유역환경청 고시 제2023-342호

하천점용허가 고시

하천법 시행령 제38조에 따라 아래와 같이 하천점용 허가를 하였기에 이를 고시합니다.

2023년 5월 18일

낙동강유역환경청장

하천의 명칭	남강(국가하천)
점용자 성명 및 주소	성명 : 진주시장(하수시설과) 주소 : 경상남도 진주시 동진로 155
점 용 위 치 및 면적	위치 : 경상남도 진주시 신안동 271-1번지 일원 면적 : 60㎡ / 일시 17㎡
점 용 목 적 및 시 설 개 요	<ul style="list-style-type: none"> ○ 점용목적 : 이동식 화장실 설치 ○ 시설개요 : 이동식 화장실 설치 <ul style="list-style-type: none"> - 이동식 화장실(8.0m×2.8m×3.4m) 1식 - 화장실 기초설치(보도블럭, L=106m, B=5.1m, T=0.06m), A=54.0㎡ - 경계석 설치(150mm×150mm×100×, L=30.8m), A=5㎡ - 상수관로 매설(D=15mm, L=20m), A=1㎡
점 용 기 간	2023년 5월 17일부터 2028년 3월 31일까지