

활기찬 경남

행복한 도민



경상남도

[www.gyeongnam.go.kr](http://www.gyeongnam.go.kr)

공보

제2605호 2023. 4. 6.(목)

## 입 법 예 고

제2023-14호	「경상남도 상생협력 조례」 일부개정조례안 입법예고.....	7
제2023-15호	「경상남도 평생교육진흥 조례」 일부개정조례안 입법예고.....	19
제2023-16호	「경상남도 행정기구 설치 조례」 등 일부개정안 입법예고.....	23
제2023-17호	「경상남도 사무위임 조례」 등 일부개정안 입법예고.....	71

## 고 시

제2023-142호	하천공사 시행계획 고시(진주 장안지구 하천재해예방사업).....	145
제2023-143호	의령 다현지구 하천재해예방사업 공사 준공, 하천구역 결정(변경) 및 지형도면 정정 고시.....	186
제2023-144호	도로구역 결정(변경), 접도구역 지정(변경) 및 지형도면 고시.....	198
제2023-145호	농업진흥지역 해제고시.....	211
제2023-146호	도로구역 결정(변경), 접도구역 지정(변경) 및 지형도면 고시.....	213
제2023-147호	비관리청 향만개발공사 시행허가 고시(도 홈페이지 공고)	
제2023-148호	보호수 지정해제 고시.....	223
제2023-149호	택시 감차계획 변경 고시(창녕군).....	223
제2023-151호	양산 산막일반산업단지계획 변경 승인 고시.....	225
제2023-152호	도로구역 결정(변경) 및 지형도면 고시.....	275
제2023-153호	밀양 죽월 마을하수도 설치인가 고시.....	279
제2023-155호	낙민지구 소규모 배수개선사업 시행계획 고시.....	280

## 공 고

제2023-693호	함안군 함안면 악취관리지역 지정계획(안) 공고(도 홈페이지 공고)	
제2023-696호	소액수의 견적제출 안내공고(G2B 공고)	
제2023-697호	공사 제한입찰경쟁 공고(긴급)(G2B 공고)	
제2023-698호	소액수의 견적제출 안내공고(G2B 공고)	

# 경 남 공 보

제2605호

2023. 4. 6.(목)

제2023-699호	비영리민간단체 등록 말소사항 공고.....	282
제2023-700호	용역 입찰 공고(경남 농식품 수출가공 클러스터 조성 타당성조사 연구용역) (G2B 공고)	
제2023-701호	비영리민간단체 등록 말소사항 공고.....	282
제2023-702호	2023년 도민참여형 국제개발협력(ODA) 사업 공고(도 홈페이지 공고)	
제2023-703호	비영리민간단체등록 말소사항 공고.....	283
제2023-704호	용역 입찰 공고(긴급)(G2B 공고)	
제2023-705호	사업수행능력평가서 제출안내 공고(긴급)(G2B 공고)	
제2023-706호	공사 제한입찰경쟁 공고(긴급)(G2B 공고)	
제2023-707호	공사 제한입찰경쟁 공고(긴급)(G2B 공고)	
제2023-708호	공사 제한입찰경쟁 공고(긴급)(G2B 공고)	
제2023-709호	공사 제한입찰경쟁 공고(긴급)(G2B 공고)	
제2023-710호	공사 제한입찰경쟁 공고(긴급)(G2B 공고)	
제2023-711호	소액수의 견적서 제출 안내 공고(G2B 공고)	
제2023-712호	건설공사 안전점검 수행기관 지정결과 공고(도 홈페이지 공고)	
제2023-713호	소액수의 견적서 제출 안내 공고(G2B 공고)	
제2023-714호	전력시설물 감리업 양도·양수 사항 공고(도 홈페이지 공고)	
제2023-715호	소액수의 견적서 제출 안내 공고(G2B 공고)	
제2023-716호	위험물탱크안전성능시험자 등록 공고.....	284
제2023-717호	2023년 경상남도 중소기업육성자금 지원계획 변경공고(도 홈페이지 공고)	
제2023-718호	「펄블런스 구급장비」 물품구매 입찰공고(G2B 공고)	
제2023-719호	비영리민간단체 등록(변경) 공고(도 홈페이지 공고)	
제2023-720호	보상협의공고(공시송달)(도 홈페이지 공고)	
제2023-721호	2023년 제1회 경남도 환경교육원 기간제노동자 채용계획 공고 (도 홈페이지 공고)	
제2023-722호	소액수의 견적제출 안내 공고(G2B 공고)	
제2023-723호	소액수의 견적제출 안내 공고(G2B 공고)	
제2023-724호	소액수의 견적제출 안내 공고(G2B 공고)	
제2023-726호	공사 제한입찰경쟁 공고(긴급)(G2B 공고)	
제2023-727호	통행의 금지·제한 공고.....	285

# 경 남 공 보

제2605호

2023. 4. 6.(목)

제2023-728호	소액수의 견적제출 공고(G2B 공고)	
제2023-729호	과학관 등록 공고(도 홈페이지 공고)	
제2023-730호	정보통신공사업 등록 공고.....	287
제2023-731호	배둔지구 하천재해예방사업(2022년분) 관급자재 구입 : 원심력유공철근 콘크리트관(G2B 공고)	
제2023-732호	측량업 등록 공고(도 홈페이지 공고)	
제2023-733호	비관리청 항만개발사업 실시계획 승인 공고.....	287
제2023-734호	소액수의 견적제출 안내 공고(G2B 공고)	
제2023-735호	소액수의 견적제출 안내 공고(G2B 공고)	
제2023-736호	「2023년 경상남도 고용우수기업」 인증 계획 공고(도 홈페이지 공고)	
제2023-737호	2023년 경상남도 사회적경제기업 사업개발비 지원사업 참여기업 선정 결과 공고(도 홈페이지 공고)	
제2023-738호	하동소방서 화개119안전센터 신축사업 설계공모 공고(도 홈페이지 공고)	
제2023-739호	밀양소방서 삼랑진119안전센터 신축사업 설계공모 공고(도 홈페이지 공고)	
제2023-740호	2023년 소규모 문화예술행사 지원사업 심사결과 공고(도 홈페이지 공고)	
제2023-741호	2023년 청년공동체 활성화 사업 최종 선정 결과(도 홈페이지 공고)	
제2023-742호	산청소방서 신등119지역대 신축사업 설계공모 공고(도 홈페이지 공고)	
제2023-743호	부동산개발업 등록말소 공고(도 홈페이지 공고)	
제2023-744호	용역 입찰 공고(경상남도 중대재해 예방학교 운영 용역)(G2B 공고)	
제2023-745호	경상남도 공공건축가 공개모집 공고(도 홈페이지 공고)	
제2023-746호	문화재수리업자 행정처분 공고(도 홈페이지 공고)	
제2023-747호	용역 입찰 공고(긴급)(G2B 공고)	
제2023-748호	소액수의 견적제출 안내 공고(G2B 공고)	
제2023-749호	제한경쟁 입찰공고(2023년 화재진압장비 구매)(G2B 공고)	
제2023-750호	제한경쟁 입찰공고(특수대응단 2023년 1차 구조구급장비 구매)(G2B 공고)	
제2023-751호	부동산개발업 등록말소 공고(도 홈페이지 공고)	
제2023-752호	종합공사를 시공하는 건설사업자 행정처분 공고(도 홈페이지 공고)	
제2023-753호	도로공사 시행허가 내용 공고(도 홈페이지 공고)	
제2023-754호	도로공사 시행허가 내용 공고(도 홈페이지 공고)	
제2023-755호	부동산개발업 등록말소 공고(도 홈페이지 공고)	

# 경 남 공 보

제2605호

2023. 4. 6.(목)

제2023-756호	용역 입찰 공고(긴급)(G2B 공고)	
제2023-757호	건설공사 안전점검 수행기관 지정공고(도 홈페이지 공고)	
제2023-758호	소액수의 견적제출 안내 공고(G2B 공고)	
제2023-760호	통행의 금지(제한) 공고.....	289

## 알 림

진주시 고시 제2023-68호	진주도시관리계획(중로2-120호선, 중로2-121호선)사업 실시계획인가 고시.....	291
진주시 공고 제2023-926호	진주도시계획시설(중로3-5호선)사업 실시계획인가를 위한 열람 및 사업인정에 관한 주민 등의 의견 청취 공고.....	292
진주시 공고 제2023-970호	진주도시계획시설(중로1-157호선 외 7개 시설)사업 실시계획(변경)인가를 위한 열람 및 사업인정에 관한 주민 등의 의견 청취 공고...	297
진주시 공고 제2023-982호	진주도시계획시설(문화시설10호)사업 실시계획인가를 위한 열람 및 사업인정에 관한 주민 등의 의견 청취 공고.....	303
통영시 고시 제2023-55호	통영도시계획시설(도로) 실시계획(변경)인가 고시.....	305
통영시 공고 제2023-608호	통영도시계획시설(도로) 실시계획 인가 및 사업인정에 관한 주민 등의 의견 청취 공람 공고.....	307
사천시 고시 제2023-55호	사천 도시관리계획[시설: 공공청사(농업기술센터)] 결정(경미한 변경) 및 지형도면 승인고시, 도시계획시설사업 실시계획인가 고시....	311
밀양시 고시 제2023-83호	밀양도시관리계획(시설:수도공급설비) 결정(변경) 및 지형도면 고시 .....	314
밀양시 고시 제2023-84호	밀양도시관리계획(시설:유수지, 공원, 경관녹지) 결정(변경) 및 지형도면 고시.....	315
밀양시 고시 제2023-85호	밀양도시관리계획(시설:문화시설) 결정(변경) 및 지형도면 고시...	317
밀양시 공고 제2023-819호	도시계획시설(장사시설: 공설화장장)사업 공사완료 공고.....	318
거제시 고시 제2023-93호	도시계획시설(항만:이수도항)사업 실시계획(변경)인가 고시.....	319
양산시 고시 제2023-108호	양산도시관리계획(공공·문화체육시설:학교) 세부시설 결정(변경), 지형도면 고시 및 양산 도시계획시설사업 『부산대학교 [학교: 부산대학교 양산캠퍼스 첨단산학단지/실버·생활단지] 조성공사』 실시계획(변경)인가 고시.....	320

# 경 남 공 보

제2605호

2023. 4. 6.(목)

양산시 공고 제2023-972호	양산 도시계획시설사업 『다이아몬드 컨트리클럽 조성 및 진입도로(소1-203호선) 개설공사』 공사완료 정정 공고.....	331
양산시 공고 제2023-989호	『상북면소재지도시계획도로(중1-41호선)확포장공사』 공사완료 공고.....	332
양산시 공고 제2023-1038호	하북순지도시계획도로(소2-15호선)연결공사 실시계획인가 열람 및 의견청취 공고.....	333
양산시 공고 제2023-1208호	하북삼수도시계획도로(소3-28호선)개설공사 실시계획인가 열람 및 의견청취 공고.....	334
의령군 고시 제2023-50호	의령군계획시설(도로:소로2-115호선) 실시계획(변경)인가 정정 고시.....	338
고성군 고시 제2023-46호	고성군계획시설(체육시설: 종합운동장) 내 궁도장 개보수 사업 실시 계획인가 고시.....	340
고성군 고시 제2023-47호	고성군계획시설(항만: 병산항) 조성사업 실시계획인가 고시.....	342
함양군 공고 제2023-457호	2025 함양군관리계획(재정비) 결정(변경)안 재공람 · 공고.....	343
산청군 고시 제2023-56호	군계획시설(공원: 한마음어린이공원)사업 실시계획(부분)인가(변경) 고시.....	373
산청군 고시 제2023-61호	군계획시설(도로:소로2-130호선)사업 실시계획(부분)인가(변경) 고시.....	375
경상남도농업기술원 공고 제2023-23호	소액수의 견적제출 안내 공고(G2B 공고)	
경상남도농업기술원 공고 제2023-24호	소액수의 견적제출 안내 공고(G2B 공고)	
경상남도보건환경연구원 공고 제2023-12호	소액수의 견적제출 안내공고(G2B 공고)	
경상남도보건환경연구원 공고 제2023-13호	소액수의 견적제출 안내공고(G2B 공고)	
경남도립남해대학 공고 제2023-74호	경남도립남해대학 대체강사 채용공고(항공정비학부) (도 홈페이지 공고)	
경남도립남해대학 공고 제2023-75호	2023년 제1차 경남도립남해대학 기간제노동자(조리원) 채용계획 공고(도 홈페이지 공고)	
경남도립남해대학 공고 제2023-76호	경남도립남해대학 조교 채용 임용후보자 공고 (도 홈페이지 공고)	
경상남도수산업안전기술원 공고 제2023-28호	소액수의 견적 제출 안내 공고(G2B 공고)	
경상남도산림환경연구원 공고 제2023-86호	소액수의 공사계약 견적제출 공고(G2B 공고)	

# 경 남 공 보

제2605호

2023. 4. 6.(목)

<p>경상남도산림환경연구원 공고 제2023-87호</p> <p>경상남도산림환경연구원 공고 제2023-88호</p> <p>경상남도산림환경연구원 공고 제2023-89호</p> <p>경상남도도로관리사업소 공고 제2023-66호</p> <p>경상남도도로관리사업소 공고 제2023-67호</p> <p>경상남도도로관리사업소 공고 제2023-68호</p> <p>경상남도도로관리사업소 공고 제2023-69호</p> <p>경상남도도로관리사업소 공고 제2023-70호</p> <p>경상남도도로관리사업소 공고 제2023-71호</p> <p>경상남도도로관리사업소 공고 제2023-74호</p> <p>경상남도도로관리사업소 공고 제2023-75호</p> <p>경상남도도로관리사업소 공고 제2023-76호</p> <p>경상남도도로관리사업소 공고 제2023-77호</p> <p>경상남도문화예술회관 공고 제2023-7호</p> <p>경상남도농업인력자원관리원 공고 제2023-18호</p> <p>경상남도농업인력자원관리원 공고 제2023-19호</p> <p>경상남도 교육규칙 제923호</p> <p>경상남도 교육규칙 제924호</p> <p>경남대표도서관 공고 제 2023-7호</p> <p>낙동강유역환경청 고시 제2023-261호</p> <p>낙동강유역환경청 고시 제2023-262호</p> <p>낙동강유역환경청 고시 제2023-263호</p> <p>낙동강유역환경청 고시 제2023-266호</p>	<p>소액수의 공사계약 견적제출 공고(G2B 공고)</p> <p>소액수의 공사계약 견적제출 공고(G2B 공고)</p> <p>소액수의 견적제출 안내 공고(G2B 공고)</p> <p>‘교량 표면보수 공법선정’을 위한 공법 제안서 제출 안내 공고(사업소 홈페이지 공고)</p> <p>소액수의 계약 견적제출 공고(G2B 공고)</p> <p>소액수의 계약 견적제출 공고(G2B 공고)</p> <p>소액수의 계약 견적제출 공고(G2B 공고)</p> <p>소액수의 계약 견적제출 공고(G2B 공고)</p> <p>소액수의 계약 견적제출 안내공고(G2B 공고)</p> <p>공사 수의견적 제출안내 공고 시행(G2B 공고)</p> <p>소액수의 계약 견적제출 안내공고 (G2B 공고)</p> <p>‘교면 포장 공법선정’을 위한 공법 제안서 제출안내 공고(사업소 홈페이지 공고)</p> <p>소액수의 계약 견적제출 안내공고 (G2B 공고)</p> <p>2023년 하반기 정기대관 공고(도 홈페이지 공고)</p> <p>2023년 제3차 경상남도농업인력자원관리원 기간제 노동자 채용시험 최종합격자 공고(도 홈페이지 공고)</p> <p>2022년산 하계전작물 잔여량 매각 입찰 재공고 (4차)(도 홈페이지 공고)</p> <p>경상남도교육비특별회계 재무회계 규칙 일부개정규칙 ..... 378</p> <p>경상남도 교육정책협의회 운영 규칙 일부개정규칙 ..... 379</p> <p>2023년 지역서점 희망도서 바로대출 서비스 사업 참여서점 추가모집 공고(도 홈페이지 공고)</p> <p>하천점용허가 기간연장 고시..... 380</p> <p>하천점용허가 기간연장 고시..... 381</p> <p>하천점용허가 기간연장 고시..... 382</p> <p>하천점용허가 고시..... 383</p>
---	---

## 입 법 예 고

### ● 경상남도 입법예고 제2023-14호

#### 「경상남도 상생협력 조례」 일부개정조례안 입법예고

「경상남도 상생협력 조례」를 일부개정함에 있어 그 내용과 취지를 주민에게 미리 알려 의견을 듣고자 「행정절차법」 제41조 및 「경상남도 자치법규 입법예고에 관한 조례」 제4조의 규정에 따라 다음과 같이 공고합니다.

2023년 4월 6일

경상남도지사

1. 자치법규명 : 경상남도 상생협력 조례

2. 개정이유 : 「지역상권 상생 및 활성화에 관한 법률」의 제정·시행에 따른 조례 위임 사항을 「경상남도 상생협력 조례」를 개정하여 반영

#### 3. 주요내용

- 용어의 정의 추가 신설(안 제2조제7호~제10호)
  - 지역상생구역, 자율상권구역, 활성화구역
- 상생협의회가 지역상권위원회 기능을 대신하도록 규정 신설(안 제10조의2)
- 상생협의회의 위원 자격요건 추가 및 임기조항 등 정비(안 제11조)
- 갑질신고센터 명칭 및 갑질 용어 정비(안 제12조, 제14조)

4. 의견제출 : 이 자치법규의 입법안에 대하여 의견이 있는 기관·단체나 개인은 '23. 4. 17.(월)까지 경상남도지사(참조 : 소상공인정책과)에게 그 의견을 제출하여 주시기 바랍니다.

가. 예고사항에 대한 항목별 의견(찬·반 여부와 그 사유)

나. 제출자의 성명, 주소(기관·단체의 경우에는 기관·단체명과 대표자 성명), 전화번호

다. 그 밖의 참고사항

라. 보내실 곳 : 경상남도 소상공인정책과



- 1) 주 소 : (51154)경남 창원시 의창구 중앙대로 300(사림동)
- 2) 전 화 : 055-211-3412 (FAX : 055-211-3419)
- 3) E- mail : vyane03@korea.kr

**붙임** 「경상남도 상생협력 조례」 일부개정조례안 1부.

## 경상남도 상생협력 조례 일부개정조례안

경상남도 상생협력 조례 일부를 다음과 같이 개정한다.

제1조 중 “조례는 소상공인·중소기업·대기업”을 “조례는 「지역상권 상생 및 활성화에 관한 법률」 및 같은 법 시행령에 위임된 사항과 그 시행에 필요한 사항을 규정하고 소상공인·중소기업·대기업”으로, “대기업과 중소기업 및 소상공인의 경쟁력을 높이고 양극화를 해소하여 동반성장을 달성함으로써”를 “상호간 동반성장을 도모하며,”로 한다.

제2조제7호를 다음과 같이 하고, 같은 조에 제8호부터 제10호까지를 각각 다음과 같이 신설한다.

7. “불공정거래행위”란 「독점규제 및 공정거래에 관한 법률」 제45조제1항에 따른 불공정거래행위를 말한다.
8. “지역상생구역”이란 「지역상권 상생 및 활성화에 관한 법률」(이하 “지역상권법”이라 한다) 제2조 제2호 각 목의 요건을 모두 충족하는 곳으로서 같은 법 제12조에 따라 지정한 구역을 말한다.
9. “자율상권구역”이란 「지역상권법」 제2조제4호 각 목의 요건을 모두 충족하는 곳으로서 같은 법 제 15조에 따라 지정한 구역을 말한다.
10. “활성화구역”이란 제8호 및 제9호의 지역상생구역 및 자율상권구역을 말한다.

제4조 중 “기업 및 관련단체, 주민 등은”을 “기업, 관련단체 및 주민 등은”으로 한다.

제6조제1항 중 “수립·시행”을 “수립·시행하여야”로 한다.

제8조제4항 중 “매입하고자 하는”을 “매입하려는”으로 한다.

제10조의 제목“(경상남도상생협의회 설치)”를“(경상남도 상생협의회 설치)”로 하고, 같은 조 각 호 의 부분 중 “상생협력을”을 “상생협력 및 지역 상권 활성화를”로 하며, 같은 조 제5호 중 “방안 및 상가건 물 임대차와 관련된 분쟁 조정”을 “방안”으로 하고, 같은 조 제6호 중 “그 밖에 상생협력을” “상생협력”으로, “제도개선 등”을 “제도개선”으로 한다.

제10조의2를 다음과 같이 신설한다.

제10조의2(경상남도 지역상권위원회의 설치) ① 도지사는 다음 각 호의 사항을 심의하기 위하여 경상 남도 지역상권위원회(이하 “지역상권위원회”라 한다)를 둔다.

1. 활성화구역의 지정 또는 변경, 해제
2. 활성화구역 내 임대인과 임차인 간 분쟁조정
3. 지역상생구역에서 금지·제한되는 영업 또는 시설에 관한 사항

# 경 남 공 보

제2605호

2023. 4. 6.(목)

4. 지역상생구역에서 금지·제한되는 것으로 공고된 영업의 등록에 관한 사항

5. 지역상권 상생 및 활성화를 위하여 도지사가 필요하다고 인정하는 사항

② 제1항에 따른 경상남도 지역상권위원회는 제10조의 협의회가 그 기능을 대신할 수 있다.

제11조제1항 중 “포함한 15명 이내”를 “포함하여 11인 이상 15인 이하”로 하고, 같은 조 제2항 각 호 외의 부분 중 “호선하고”를 “호선(五選)하고”로 하며, 같은 항 제1호, 제7호 및 제8호를 각각 다음과 같이 하고, 같은 항 제10호를 삭제하며, 같은 항 제9호를 제10호로 하고, 같은 항에 제9호 및 제11호를 각각 다음과 같이 신설한다.

1. 도 소속 상생협력 및 지역상권 업무 담당국장

7. 판사, 검사 또는 변호사의 직에 3년 이상 재직한 사람

8. 회계사, 세무사, 감정평가사, 공인중개사 또는 법무사 등의 자격을 갖추고 해당 분야에 경험이 풍부한 사람

9. 법학, 경제학, 경영학, 도시재생, 도시개발, 도시계획, 관광, 마케팅 분야 전문가 또는 대학교·연구소 등에서 교수(조교수 이상에 한정한다)나 연구원으로 재직 중인 사람

11. 그 밖에 공정거래 및 상생협력 및 지역상권 활성화를 위하여 도지사가 필요하다고 인정하는 자 제11조제4항 후단을 삭제하고, 같은 조 제5항에 제5호를 다음과 같이 신설하며, 같은 조 제7항 중 “개의 하고”를 “개의(開議)하고”로 하고, 같은 조 제8항 중 “상생협력업무”를 “상생협력업무 및 지역상권 업무”로 한다.

5. 제11조의2제1항 각 호의 어느 하나에 해당함에도 불구하고 위원이 회피하지 아니한 경우

제11조의2를 다음과 같이 신설한다.

제11조의2(위원의 제척·기피·회피) ① 위원은 심의의 공정을 기하기 위하여 위원이 해당 심의대상과 관련하여 다음 각 호의 어느 하나에 해당하는 경우에는 협의회 심의에서 제척된다.

1. 위원이거나 그 배우자 또는 배우자였던 사람이 해당 안건의 당사자이거나 그 안건의 당사자와 공동권리자 또는 공동의무자인 경우

2. 위원이 해당 안건의 당사자와 친족이거나 친족이었던 경우

3. 위원이 해당 안건에 대하여 용역, 자문, 연구, 감정 또는 직무상·직업상 이유로 관여한 경우

4. 위원이거나 위원이 속한 법인 또는 단체가 해당 안건의 당사자의 대리인이거나 대리인이었던 경우

5. 그 밖에 위원이 해당 안건과 관련하여 직접적인 이해관계가 있어 심의의 공정성을 기하기 어렵다고 판단되는 경우

② 협의회 심의의 이해당사자는 위원에게 공정을 기대하기 어려운 특별한 사정이 있는 경우에는 위원장에게 기피신청을 할 수 있다. 이 경우 협의회는 기피 여부를 결정하며, 기피신청의 대상인 위원은 그 의결에 참여할 수 없다.

③ 위원 본인이 제1항 각 호의 어느 하나에 해당하는 경우에는 스스로 그 사안의 심의·의결에서 회피하여야 한다.

제12조의 제목 “(갑질신고센터 설치)”를 “(불공정거래 피해상담센터 설치)”로 하고, 같은 조 제1항 중 “갑질신고센터”를 “불공정거래 피해상담센터”로, “설치·운영한다”를 “설치·운영할 수 있다”로 하며,

# 경 남 공 보

제2605호

2023. 4. 6.(목)

같은 조 제2항제1호 중 “갑질피해”를 “불공정거래 피해”로 하고, 같은 항 제2호 중 “갑질행위”를 “불공정거래행위”로 하며, 같은 항 제3호 중 “갑질피해”를 “불공정거래 피해”로 하고, 같은 항 제4호부터 제7호까지 중 “갑질행위”를 각각 “불공정거래행위”로 한다.

제14조의 제목 “(갑질피해 법률지원단 운영)”을 “(불공정거래 피해 법률지원단 운영)”으로 하고, 같은 조 제1항 중 “갑질피해를”을 “불공정거래 피해를”로, “갑질피해 법률지원단”을 “불공정거래 피해 법률지원단”으로 한다.

제16조를 삭제한다.

## 부 칙

이 조례는 공포한 날부터 시행한다.

### 신·구조문 대비표

현 행	개 정 안
<p>제1조(목적) 이 조례는 <u>소상공인·중소기업·대기업</u> 간 상생협력 관계를 공고히 하여 <u>대기업과 중소기업 및 소상공인의 경쟁력을 높이고 양극화를 해소하여 동반성장을 달성함으로써 지역경제의 지속성장 기반 마련에 이바지함을 목적으로 한다.</u></p> <p>제2조(정의) 이 조례에 사용하는 용어의 뜻은 다음과 같다.</p> <p>1. ~ 6. (생 략)</p> <p>7. “갑질행위”란 「<u>독점규제 및 공정거래에 관한 법률</u>」 제23조제1항에 따른 불공정거래행위를 말한다.</p> <p>&lt;신 설&gt;</p> <p>&lt;신 설&gt;</p>	<p>제1조(목적) -- 조례는 「<u>지역상권 상생 및 활성화에 관한 법률</u>」 및 같은 법 시행령에 위임된 사항과 그 시행에 필요한 사항을 규정하고 <u>소상공인·중소기업·대기업</u> --- <u>상호간 동반성장을 도모하며,</u> -----.</p> <p>제2조(정의) ----- ----.</p> <p>1. ~ 6. (현행과 같음)</p> <p>7. “<u>불공정거래행위</u>”란 「<u>독점 규제 및 공정거래에 관한 법률</u>」 제45조제1항에 따른 <u>불공정거래행위</u>를 말한다.</p> <p>8. “<u>지역상생구역</u>”이란 「<u>지역상권 상생 및 활성화에 관한 법률</u>」(이하 “<u>지역상권법</u>”이라 한다) 제2조제2호 각 목의 요건을 모두 충족하는 곳으로서 <u>같은 법 제12조에 따라 지정한 구역을 말한다.</u></p> <p>9. “<u>자율상권구역</u>”이란 「<u>지역상권법</u>」 제2조제4호 각 목의 요건을 모두 충족하는 곳으로서 <u>같은 법 제15조에 따라 지정한 구역을 말한다.</u></p>

# 경 남 공 보

제2605호

2023. 4. 6.(목)

현 행	개 정 안
<p><u>&lt;신 설&gt;</u></p> <p>제4조(소상공인 등의 책무) 도내 소상공인과 <u>기업 및 관련단체, 주민</u> 등은 정부 및 도가 추진하는 상생협력 추진계획 및 각종 시책에 협조하도록 노력하여야 한다.</p> <p>제6조(상생협력 추진 기본계획의 수립) ① 도지사는 소상공인·중소기업·대기업 간 상생협력 기본계획(이하 “기본계획”이라 한다)을 3년 마다 <u>수립·시행</u> 한다.</p> <p>제8조(상생협력상가 지정 등) ① ~ ③ (생 략)</p> <p>④ 도지사는 상인 또는 협동조합 등의 상인단체가 상가건물을 <u>매입하고자 하는</u> 경우에는 매입에 필요한 자금을 융자 또는 보조할 수 있다.</p> <p>제10조(경상남도상생협의회 설치) 도지사는 소상공인·중소기업·대기업 간의 <u>상생협력을</u> 위한 다음 각 호의 사항을 심의·자문하기 위하여 경상남도 상생협의회(이하 “협의회”라 한다)를 둘 수 있다.</p> <p>1. ~ 4. (생 략)</p> <p>5. 상생협력상가 활성화 <u>방안</u> 및 <u>상가건물 임대차와 관련된 분쟁 조정</u></p> <p>6. <u>그 밖에 상생협력 활성화를 위한 제도개선</u> 등에 관한 사항</p> <p><u>&lt;신 설&gt;</u></p>	<p>10. “<u>활성화구역</u>”이란 제8호 및 제9호의 <u>지역상생구역 및 자율상권구역을</u> 말한다.</p> <p>제4조(소상공인 등의 책무) ----- <u>기업, 관련단체 및 주민</u> 등은-----</p> <p>-----.</p> <p>제6조(상생협력 추진 기본계획의 수립) ① -----</p> <p>----- <u>수립·시행하여야</u> -----</p> <p>-----.</p> <p>제8조(상생협력상가 지정 등) ① ~ ③ (현행과 같음)</p> <p>④ -----</p> <p>----- <u>매입하려는</u> -----.</p> <p>제10조(경상남도 상생협의회 설치) -----</p> <p>----- <u>상생협력 및 지역 상권 활성화를</u>-----</p> <p>-----.</p> <p>1. ~ 4. (현행과 같음)</p> <p>5. ----- <u>방안</u></p> <p>6. <u>상생협력</u> ----- <u>제도개선</u>-----</p> <p>-----</p> <p>제10조의2(경상남도 지역상권위원회의 설치) ① 도지사는 다음 각 호의 사항을 심의하기 위하여 경상남도 지역상권위원회(이하 “지역상권위원회”라 한다)를 둔다.</p> <p>1. <u>활성화구역의 지정 또는 변경, 해제</u></p> <p>2. <u>활성화구역 내 임대인과 임차인 간 분쟁조정</u></p> <p>3. <u>지역상생구역에서 금지·제한되는 영업 또는 시설에 관한 사항</u></p> <p>4. <u>지역상생구역에서 금지·제한되는 것으로 공고된 영업의 등록에 관한 사항</u></p> <p>5. <u>지역상권 상생 및 활성화를 위하여 도지사가 필요하다고 인정하는 사항</u></p>

# 경 남 공 보

제2605호

2023. 4. 6.(목)

현 행	개 정 안
<p>제11조(협의회 구성 및 운영) ① 협의회는 위원장 및 부위원장 각 1명을 포함한 15명 이내의 위원으로 구성하되, 남녀 비율 어느 한쪽이 위촉직 위원 수의 10분의 6을 넘지 않도록 노력하여야 한다.</p> <p>② 협의회의 위원장과 부위원장은 위원 중 <u>호선</u>하고, 위원은 다음 각 호의 사람 중에서 도지사가 임명 또는 위촉한다.</p> <p>1. <u>상생협력업무 담당 국장</u></p> <p>2. ~ 6. (생 략)</p> <p>7. 변호사, 회계사, 세무사의 자격이 있는 사람</p> <p>8. <u>법학, 경제학, 경영학 분야 대학교수, 연구원</u></p> <p>&lt;신 설&gt;</p> <p>9. (생 략)</p> <p>10. 그 밖에 공정거래 및 상생협력에 관한 학식과 경협이 풍부한 자</p> <p>&lt;신 설&gt;</p> <p>③ (생 략)</p> <p>④ 위촉위원의 임기는 2년으로 하되, 한 차례만 연임할 수 있다. 이 경우 사임 등 임기 만료 외의 사유로 새로 위촉된 위원의 임기는 전임위원의 남은 기간으로 한다.</p> <p>⑤ 도지사는 다음 각 호의 어느 하나에 해당하는 사유가 발생한 때에는 임기 만료전이라도 위원을 해촉할 수 있다.</p>	<p>② 제1항에 따른 경상남도 지역상권위원회는 제10조의 협의회가 그 기능을 대신할 수 있다.</p> <p>제11조(협의회 구성 및 운영) ① ----- ----- 포함하여 11인 이상 15인 이하----- ----- -----.</p> <p>② ----- <u>호선(互選)하고</u>----- ----- -----.</p> <p>1. <u>도 소속 상생협력 및 지역상권 업무 담당국장</u></p> <p>2. ~ 6. (현행과 같음)</p> <p>7. 판사, 검사 또는 변호사의 직에 3년 이상 재직 한 사람</p> <p>8. 회계사, 세무사, 감정평가사, 공인중개사 또는 법무사 등의 자격을 갖추고 해당 분야에 경협이 풍부한 사람</p> <p>9. 법학, 경제학, 경영학, 도시재생, 도시개발, 도시계획, 관광, 마케팅 분야 전문가 또는 대학교·연구소 등에서 교수(조교수 이상에 한정한다)나 연구원으로 재직 중인 사람</p> <p>10. (현행 제9호와 같음)</p> <p>&lt;삭 제&gt;</p> <p>11. 그 밖에 공정거래 및 상생협력 및 지역상권 활성화를 위하여 도지사가 필요하다고 인정하는 자</p> <p>③ (현행과 같음)</p> <p>④ ----- ----- ----- . &lt;후단 삭제&gt;</p> <p>⑤ ----- ----- -----.</p>

# 경 남 공 보

제2605호

2023. 4. 6.(목)

현 행	개 정 안
<p>1. ~ 4. (생 략)</p> <p>&lt;신 설&gt;</p> <p>⑥ (생 략)</p> <p>⑦ 회의는 재적위원 과반수의 출석으로 <u>개의회고</u>, 출석위원 과반수의 찬성으로 의결한다.</p> <p>⑧ 협의회의 사무를 처리하기 위하여 협의회에 간사 1명을 두되, 간사는 <u>상생협력업무 담당</u> 과장이 된다.</p> <p>⑨ (생 략)</p> <p>&lt;신 설&gt;</p>	<p>1. ~ 4. (현행과 같음)</p> <p>5. <u>제11조의2제1항 각 호의 어느 하나에 해당함에도 불구하고 위원이 회피하지 아니한 경우</u></p> <p>⑥ (현행과 같음)</p> <p>⑦ -----<u>개의회(開議)</u>하고 -----.</p> <p>⑧ -----<u>상생협력업무 및 지역상권 업무</u> -----.</p> <p>⑨ (현행과 같음)</p> <p><u>제11조의2(위원의 제척·기피·회피) ① 위원은 심의의 공정을 기하기 위하여 위원이 해당 심의대상과 관련하여 다음 각 호의 어느 하나에 해당하는 경우에는 협의회의 심의에서 제척된다.</u></p> <p>1. <u>위원이나 그 배우자 또는 배우자였던 사람이 해당 안건의 당사자이거나 그 안건의 당사자와 공동권리자 또는 공동의무자인 경우</u></p> <p>2. <u>위원이 해당 안건의 당사자와 친족이거나 친족이었던 경우</u></p> <p>3. <u>위원이 해당 안건에 대하여 용역, 자문, 연구, 감정 또는 직무상·직업상 이유로 관여한 경우</u></p> <p>4. <u>위원이나 위원이 속한 법인 또는 단체가 해당 안건의 당사자의 대리인이거나 대리인이었던 경우</u></p> <p>5. <u>그 밖에 위원이 해당 안건과 관련하여 직접적인 이해관계가 있어 심의의 공정성을 기하기 어렵다고 판단되는 경우</u></p> <p>② <u>협의회 심의의 이해당사자는 위원에게 공정을 기대하기 어려운 특별한 사정이 있는 경우에는 위원장에게 기피신청을 할 수 있다. 이 경우 협의회는 기피 여부를 결정하며, 기피신청의 대상인 위원은 그 의결에 참여할 수 없다.</u></p> <p>③ <u>위원 본인이 제1항 각 호의 어느 하나에 해당하는 경우에는 스스로 그 사안의 심의·의결에서 회피하여야 한다.</u></p>

# 경 남 공 보

제2605호

2023. 4. 6.(목)

현 행	개 정 안
<p><u>제12조(갑질신고센터 설치)</u> ① 도지사는 「소상공인 보호 및 지원에 관한 법률」 제15조에 따라 불공정거래로 인하여 피해를 입은 소상공인의 보호 및 지원을 위하여 경상남도 <u>갑질신고센터</u>(이하 “센터”라 한다)를 설치·운영한다.</p> <p>② 센터는 다음 각 호의 기능을 수행한다.</p> <ol style="list-style-type: none"> <li>1. <u>갑질피해</u> 신고·접수, 무료 법률상담 및 자문</li> <li>2. <u>갑질행위</u> 현장조사 및 분쟁 해결</li> <li>3. 소상공인·중소기업이 겪는 <u>갑질피해</u>에 대한 법률구조 지원</li> <li>4. <u>갑질행위</u> 예방교육 및 실태조사</li> <li>5. <u>갑질행위</u> 예방·개선을 위한 법령·제도·예산정책·규정 제안</li> <li>6. <u>갑질행위</u> 예방·개선을 위한 관련 기관·단체 등과 협업 및 네트워크 구축</li> <li>7. 그 밖에 <u>갑질행위</u> 예방 및 사후관리를 위해 필요한 사항</li> </ol> <p><u>제13조</u> (생 략)</p> <p><u>제14조(갑질피해 법률지원단 운영)</u> ① 도지사는 소상공인과 중소기업이 겪는 <u>갑질피해</u>를 구제하기 위해 센터 내에 <u>갑질피해 법률지원단</u>(이하 “법률지원단”이라 한다)을 둘 수 있다.</p> <p>② (생 략)</p> <p><u>제15조</u> (생 략)</p> <p><u>제16조(시행규칙)</u> 이 조례 시행에 관하여 필요한 사항은 규칙으로 정한다.</p>	<p><u>제12조(불공정거래 피해상담센터 설치)</u> ①----- ----- ----- ----- <u>불공정거래 피해상담센터</u>----- -----<u>설치·운영할 수 있다.</u>-----</p> <p>② -----.</p> <ol style="list-style-type: none"> <li>1. <u>불공정거래 피해</u> -----</li> <li>2. <u>불공정거래행위</u> -----</li> <li>3. ----- <u>불공정거래 피해</u>----- -----</li> <li>4. <u>불공정거래행위</u> -----</li> <li>5. <u>불공정거래행위</u> ----- -----</li> <li>6. <u>불공정거래행위</u> ----- -----</li> <li>7. ----- <u>불공정거래행위</u> ----- -----</li> </ol> <p><u>제13조</u> (현행 제13조와 같음)</p> <p><u>제14조(불공정거래 피해 법률지원단 운영)</u> ① ----- ----- <u>불공정거래 피해를</u> --- ----- <u>불공정거래 피해 법률지원단</u>----- -----.</p> <p>② (현행과 같음)</p> <p><u>제15조</u> (현행 제15조와 같음)</p> <p>&lt;삭 제&gt;</p>

## 관계 법령

### ☐ 지역상권 상생 및 활성화에 관한 법률

제9조(조례의 제정) ① 지방자치단체는 대통령령으로 정하는 바에 따라 관할 지역 내 활성화구역 운영 및 지역별 기본계획의 시행에 필요한 사항을 조례로 정할 수 있다.

② 지방자치단체가 제1항에 따른 조례를 제정·개정 또는 폐지하였을 때에는 이를 중소벤처기업부장관 및 관계 행정기관의 장에게 통보하여야 한다.

제11조(지역상권위원회의 설치 및 구성) ① 활성화구역에 관한 다음 각 호의 사항을 심의하기 위하여 특별시·광역시·특별자치시·도 및 특별자치도(이하 “시·도”라 한다)에 지역상권위원회를 둘 수 있다.

1. 활성화구역의 지정 또는 변경

2. 활성화구역의 해제

3. 활성화구역 내 임대인과 임차인 간 분쟁조정

4. 그 밖에 지역상권위원회의 심의가 필요하다고 지방자치단체의 조례로 정하는 사항

② 지역상권위원회는 위원장 1명을 포함하여 11인 이상 15인 이하의 위원으로 구성한다.

③ 그 밖에 지역상권위원회의 구성 및 운영에 필요한 사항은 시·도의 조례로 정한다.

제12조(지역상생구역의 신청 및 지정) ① 제14조에 따른 지역상생협의체를 대표하는 자는 예비지역상생구역 내 상인, 상가건물 임대인 및 토지소유자(이하 “예비지역상생구역내상인등”이라 한다) 각각의 3분의 2 이상에 해당하는 자의 동의를 받은 경우 시장·군수·구청장에게 지역상생구역의 지정을 신청할 수 있다.

② 지역상생협의체를 대표하는 자는 지역상생구역이 지정된 후 변경이 필요한 경우 예비지역상생구역내상인등 각각의 3분의 2 이상의 동의를 받아 구역의 변경을 신청할 수 있다.

③ 시장·군수·구청장은 지역상생구역의 지정 또는 변경 신청을 받은 때에는 다음 각 호의 요건을 검토하여 시·도지사에게 승인을 신청하여야 한다. 다만, 대통령령으로 정하는 경미한 사항을 변경하려는 경우에는 그러하지 아니하다.

1. 지역별 기본계획의 내용과 부합할 것

2. 제2조제2호 각 목의 요건을 모두 충족할 것

3. 상생협약이 마련되어 있을 것

④ 예비지역상생구역내상인등은 제1항 및 제2항에 따른 지역상생구역 지정 신청·변경에 대한 동의를 시장·군수·구청장이 시·도지사에게 승인을 신청하기 전까지 철회할 수 있다.

⑤ 시장·군수·구청장은 제3항에 따른 승인 신청을 하려는 때에는 대통령령으로 정하는 바에 따라 공청회를 거쳐 주민과 관계 전문가 등의 의견을 수렴하여야 한다.



⑥ 시·도지사는 제3항에 따른 승인 신청을 받은 경우 지역상권위원회의 심의를 거쳐 30일 이내에 승인 여부를 결정하고, 이를 시장·군수·구청장에게 통보하여야 한다. 다만, 정당한 사유가 있으면 지역상권위원회의 의결로 한 차례만 15일의 범위에서 심의기간을 연장할 수 있다.

⑦ 시·도지사가 제6항에서 정한 기간 내에 승인 여부를 통지하지 아니하면 그 기간이 끝난 날(제6항 단서에 따라 심의기간이 연장된 경우에는 해당 심의기간을 말한다)의 다음 날에 승인을 한 것으로 본다.

⑧ 시장·군수·구청장은 제6항에 따라 시·도지사의 승인을 받았을 때에는 지역상생구역으로 지정하거나 변경하여야 한다. 이 경우 중소벤처기업부장관에게 그 사실을 보고하고 관보나 공보에 공고하여야 한다.

⑨ 그 밖에 동의자 수의 산정방법 등 지역상생구역의 지정, 신청 및 신청철회에 필요한 사항은 대통령령으로 정한다.

**제13조(지역상생구역의 지정해제)** ① 시장·군수·구청장은 제12조에 따라 지정된 지역상생구역이 다음 각 호의 어느 하나에 해당하는 경우에는 지역상권위원회의 심의를 거쳐 시·도지사의 승인을 받아 지정을 해제할 수 있다.

1. 지역상생협의체가 지역상생구역 내 상인, 상가건물 임대인 및 토지소유자 각각의 3분의 2 이상에 해당하는 자의 동의를 얻어 신청하는 경우
2. 다른 법령에 따른 개발구역·지역·지구 등으로 지정되어 지역상생구역의 운영이 곤란한 경우
3. 그 밖에 사정의 변경으로 지정이 더 이상 적합하지 아니하게 된 경우

② 시장·군수·구청장은 제1항에 따라 지역상생구역의 지정이 해제되었을 때에는 중소벤처기업부장관에게 그 사실을 보고하고 관보나 공보에 공고하여야 한다.

③ 그 밖에 지역상생구역의 지정해제에 필요한 사항은 대통령령으로 정한다.

**제15조(자율상권구역의 신청 및 지정)** ① 자율상권조합을 대표하는 자는 예비자율상권구역 내 상인, 상가건물의 임대인 및 토지소유자(이하 “예비자율상권구역내상인등”이라 한다) 각각의 3분의 2 이상의 동의를 받아 시장·군수·구청장에게 자율상권구역의 지정을 신청할 수 있다.

② 자율상권조합을 대표하는 자는 자율상권구역이 지정된 후 변경이 필요한 경우 예비자율상권구역내상인등의 각각의 3분의 2 이상의 동의를 받아 구역의 변경을 신청할 수 있다.

③ 시장·군수·구청장은 자율상권구역의 지정 또는 변경 신청을 받은 때에는 다음 각 호의 요건을 검토하여 시·도지사에게 승인을 신청하여야 한다. 다만, 대통령령으로 정하는 경미한 사항을 변경하려는 경우에는 그러하지 아니하다.

1. 지역별 기본계획의 내용과 부합할 것
2. 제2조제4호 각 목의 요건을 모두 충족할 것
3. 제19조에 따른 자율상권조합의 재원조달 및 운영방안이 타당할 것
4. 상생협약이 마련되어 있을 것

- ④ 예비자율상권구역내상인등은 제1항 및 제2항에 따른 자율상권구역 지정 신청 및 변경에 대한 동의를 시장·군수·구청장이 시·도지사에게 승인을 신청하기 전까지 철회할 수 있다.
- ⑤ 시장·군수·구청장이 제3항에 따른 승인 신청을 하려는 때에는 대통령령으로 정하는 바에 따라 공청회를 거쳐 주민과 관계 전문가 등의 의견을 수렴하여야 한다.
- ⑥ 시·도지사는 제3항에 따른 승인 신청을 받은 경우 지역상권위원회의 심의 및 중소벤처기업부장관과의 협의를 거쳐 30일 이내에 승인여부를 결정하고, 시장·군수·구청장에게 통보하여야 한다. 다만, 정당한 사유가 있으면 지역상권위원회의 의결로 한 차례만 15일의 범위에서 심의기간을 연장할 수 있다.
- ⑦ 시·도지사가 제6항에서 정한 기간 내에 승인 여부를 통지하지 아니하면 그 기간이 끝난 날(제6항 단서에 따라 심의기간이 연장된 경우에는 해당 심의기간을 말한다)의 다음 날에 승인을 한 것으로 본다.
- ⑧ 시장·군수·구청장은 제6항에 따라 시·도지사의 승인을 받았을 때에는 자율상권구역으로 지정하거나 변경하여야 한다. 이 경우 중소벤처기업부장관에게 그 사실을 보고하고 관보나 공보에 공고하여야 한다.
- ⑨ 그 밖에 동의자 수의 산정방법 등 자율상권구역의 지정, 신청 및 신청철회에 필요한 사항은 대통령령으로 정한다.

**제16조(자율상권구역의 지정 해제)** ① 시장·군수·구청장은 제15조에 따라 지정된 자율상권구역이 다음 각 호의 어느 하나에 해당하는 경우에는 지역상권위원회의 심의를 거쳐 시·도지사의 승인을 받아 지정을 해제할 수 있다.

- 1. 자율상권조합이 자율상권구역 내 상인, 상가건물의 임대인 및 토지소유자(이하 “자율상권구역내 상인등”이라 한다) 각각의 3분의 2 이상에 해당하는 자의 동의를 얻어 신청하는 경우
  - 2. 자율상권구역내상인등의 참여 기피, 자율상권조합의 사업추진 지연 등으로 자율상권구역 지정 이후 2년 이내에 지정목적에 따른 사업을 하지 못하는 경우
  - 3. 다른 법령에 따른 개발구역·지역·지구 등으로 지정되어 자율상권구역의 운영이 곤란한 경우
  - 4. 그 밖에 사정의 변경으로 지정이 더 이상 적합하지 아니하게 된 경우
- ② 시장·군수·구청장은 제1항에 따라 자율상권구역의 지정이 해제된 때에는 중소벤처기업부장관에게 그 사실을 보고하고 관보나 공보에 공고하여야 한다.
- ③ 그 밖에 자율상권구역의 지정해제에 필요한 사항은 대통령령으로 정한다.

**제31조(업종 제한)** ① 시장·군수·구청장은 지역상생구역의 상생발전을 위하여 지역상생구역 내에서 다음 각 호의 어느 하나에 해당하는 영업 또는 시설의 설치를 금지하거나 제한할 수 있다.

- 1. 「사행행위 등 규제 및 처벌 특례법」에 따른 사행행위영업
- 2. 「식품위생법」에 따른 식품접객업 중 유흥주점영업 등 대통령령으로 정하는 업
- 3. 「가맹사업거래의 공정화에 관한 법률」 제2조에 따른 가맹사업 중 연 매출액이 대통령령으로 정하는 기준 이상인 가맹본부가 운영하는 직영점

4. 「유통산업발전법」 제2조에 따른 대규모점포 또는 준대규모점포(「유통산업발전법」 제2조제4호다목에 해당하는 점포의 경우 연매출액이 대통령령으로 정하는 기준 이상인 체인본부가 직영하는 점포에 한한다)
5. 그 밖에 지역상생구역의 지정 목적을 해칠 우려가 있는 시설로서 해당 지방자치단체의 조례로 정하는 것
- ② 시장·군수·구청장은 제1항에 따라 영업 또는 시설의 설치를 금지하거나 제한하려는 경우 금지·제한되는 영업 또는 시설에 관한 사항을 대통령령으로 정하는 바에 따라 지역상생협의체의 협의 및 지역상권위원회의 심의를 거쳐 미리 공고해야 한다.
- ③ 지역상생구역 내에서 제1항 및 제2항에 따라 금지·제한하는 것으로 공고된 영업을 하려는 자는 영업을 하기 전에 대통령령이 정하는 바에 따라 지역상생협의체와 사전사업조정에 대한 협의 및 지역상권위원회의 심의를 거쳐 시장·군수·구청장에게 등록하여야 한다. 다만, 제1항제4호에 해당하는 자가 「유통산업발전법」 제8조에 따른 등록을 마친 경우에는 이 법에 따른 사전사업조정에 대한 협의 결과를 등록한 것으로 간주한다.

## ㉔ 독점규제 및 공정거래에 관한 법률

**제45조(불공정거래행위의 금지)** ① 사업자는 다음 각 호의 어느 하나에 해당하는 행위로서 공정한 거래를 해칠 우려가 있는 행위(이하 “불공정거래행위”라 한다)를 하거나, 계열회사 또는 다른 사업자로 하여금 이를 하도록 하여서는 아니 된다.

1. 부당하게 거래를 거절하는 행위
  2. 부당하게 거래의 상대방을 차별하여 취급하는 행위
  3. 부당하게 경쟁자를 배제하는 행위
  4. 부당하게 경쟁자의 고객을 자기와 거래하도록 유인하는 행위
  5. 부당하게 경쟁자의 고객을 자기와 거래하도록 강제하는 행위
  6. 자기의 거래상의 지위를 부당하게 이용하여 상대방과 거래하는 행위
  7. 거래의 상대방의 사업활동을 부당하게 구속하는 조건으로 거래하는 행위
  8. 부당하게 다른 사업자의 사업활동을 방해하는 행위
  9. 부당하게 다음 각 목의 어느 하나에 해당하는 행위를 통하여 특수관계인 또는 다른 회사를 지원하는 행위
    - 가. 특수관계인 또는 다른 회사에 가지급금·대여금·인력·부동산·유가증권·상품·용역·무체재산권 등을 제공하거나 상당히 유리한 조건으로 거래하는 행위
    - 나. 다른 사업자와 직접 상품·용역을 거래하면 상당히 유리함에도 불구하고 거래상 실질적인 역할이 없는 특수관계인이나 다른 회사를 매개로 거래하는 행위
  10. 그 밖의 행위로서 공정한 거래를 해칠 우려가 있는 행위
- ② 특수관계인 또는 회사는 다른 사업자로부터 제1항제9호에 해당할 우려가 있음에도 불구하고 해당 지원을 받는 행위를 하여서는 아니 된다.
- ③ 불공정거래행위의 유형 또는 기준은 대통령령으로 정한다.

- ④ 공정거래위원회는 제1항을 위반하는 행위를 예방하기 위하여 필요한 경우 사업자가 준수하여야 할 지침을 제정·고시할 수 있다.
- ⑤ 사업자 또는 사업자단체는 부당한 고객유인을 방지하기 위하여 자율적으로 규약(이하 “공정경쟁 규약”이라 한다)을 정할 수 있다.
- ⑥ 사업자 또는 사업자단체는 공정거래위원회에 공정경쟁규약이 제1항제4호를 위반하는지에 대한 심사를 요청할 수 있다.

## ㉠ 소상공인 보호 및 지원에 관한 법률

**제15조(불공정거래 피해상담센터의 설치·운영)** ① 중소벤처기업부장관과 지방자치단체의 장은 불공정거래로 인하여 피해를 입은 소상공인의 보호 및 지원을 위하여 소상공인 불공정거래 피해상담센터(이하 이 조에서 “상담센터”라 한다)를 설치·운영할 수 있다.

② 상담센터의 업무는 다음 각 호와 같다.

1. 소상공인 불공정거래 피해상담
2. 소상공인 불공정거래에 관한 실태조사
3. 소상공인 불공정거래 피해예방 교육
4. 소상공인 불공정거래 피해 관련 법령·제도 개선 건의
5. 소상공인 불공정거래 피해상담에 대한 사후관리
6. 그 밖에 불공정거래로 인하여 피해를 입은 소상공인의 보호 및 지원을 위하여 필요한 사항

③ 중소벤처기업부장관과 지방자치단체의 장은 상담센터의 업무 수행 및 운영에 필요한 경비를 예산의 범위에서 지원할 수 있다.

## ● 경상남도 입법예고 제2023-15호

### 「경상남도 평생교육진흥 조례」 일부개정조례안 입법예고

「경상남도 평생교육진흥 조례」를 일부개정함에 있어 그 내용과 취지를 주민에게 미리 알려 의견을 듣고자 「행정절차법」 제41조 및 「경상남도 자치법규 입법예고에 관한 조례」 제4조의 규정에 따라 다음과 같이 공고합니다.

2023년 4월 6일

경상남도지사

**1. 자치법규명 :** 경상남도 평생교육진흥 조례

**2. 개정이유 :** 경남이 지역혁신중심 대학지원체계(RISE) 시범지역으로 선정됨에 따라 지역 주도의 대학 지원과 인재양성을 통한 지역발전 연계를 위해서 경상남도 평생교육진흥 조례를 일부개정하고자 함

### 3. 주요내용

가. 명칭 변경(안 제16조 제1항)

- 경상남도평생교육진흥원 ➡ 경상남도인재평생교육진흥원

나. 업무 추가 및 개정(안 제17조)

- (추가) 지역인재 양성 지원
- (개정) 그 밖에 지역인재 양성 및 평생교육 진흥을 위하여 도지사가 필요하다고 인정하는 사항

**4. 의견제출 :** 이 자치법규의 입법안에 대하여 의견이 있는 기관·단체나 개인은 '23. 4. 26.(수)까지 경상남도지사(참조 : 교육담당관)에게 그 의견을 제출하여 주시기 바랍니다.

가. 예고사항에 대한 항목별 의견(찬·반 여부와 그 사유)

나. 제출자의 성명, 주소(기관·단체의 경우에는 기관·단체명과 대표자 성명), 전화번호

다. 그 밖의 참고사항

라. 보내실 곳 : 경상남도 교육담당관

- 1) 주 소 : (51154)경남 창원시 의창구 중안대로 300(사림동)
- 2) 전 화 : 055-211-2493 (FAX : 055-211-2469)
- 3) E- mail : yapark@korea.kr

붙임 「경상남도 평생교육진흥 조례」 일부개정조례안 1부.

## 경상남도조례 제 호

### 경상남도 평생교육진흥 조례 일부개정 조례안

경상남도 평생교육진흥 조례 일부를 다음과 같이 개정한다.

제3장 “경상남도평생교육진흥원”을 “경상남도인재평생교육진흥원”으로 한다.

제16조제1항 중 “평생교육진흥사업”을 “지역인재 양성 및 평생교육 진흥사업”으로 하고, “경상남도평생교육진흥원”을 “경상남도인재평생교육진흥원”으로 한다.

# 경 남 공 보

제2605호

2023. 4. 6.(목)

제17조제1항제9호를 제10호로 하고, 같은 항에 제9호를 다음과 같이 신설하며, 같은 항 제10호(중전의 제9호) 중 “평생교육진흥”을 “지역인재 양성 및 평생교육 진흥”으로 한다.

9. 지역인재 양성 지원<신 설>

제24조제1항 중 “평생교육진흥사업”을 “지역인재 양성 및 평생교육 진흥사업”으로 하고, 같은 조 제2항 중 “평생교육진흥”을 “지역인재 양성 및 평생교육 진흥 ”으로 하며, “교부결정”을 “교부 결정”으로 한다.

제25조 중 “지원 받은”을 “지원받은”으로 한다.

제26조를 삭제한다.

## 부 칙

제1조(시행일) 이 조례는 공포한 날부터 시행한다.

제2조(경상남도평생교육진흥원의 명칭변경에 관한 경과조치) 이 조례 시행 전에 중전의 제16조부터 제21조까지 따라 설치·운영된 경상남도평생교육진흥원은 이 조례에 따라 설치·운영하는 경상남도인재평생교육진흥원으로 본다.

## 신 · 구조문대비표

현 행	개 정 안
<p><b>제3장</b> <u>경상남도평생교육진흥원</u></p> <p><b>제16조(설립 및 운영)</b></p> <p>① 도지사는 법 시행령(이하 “영”이라 한다) 제12조에 따라 <u>평생교육진흥사업</u>의 효율적 추진을 위하여 <u>경상남도평생교육진흥원</u>(이하 “진흥원”이라 한다)을 설립한다.</p> <p>②~③ (생략)</p> <p><b>제17조(업무)</b></p> <p>① (생략)</p> <p>1. ~ 8. (생략)</p> <p>&lt;신설&gt;</p> <p>9. 그 밖에 <u>평생교육진흥</u>을 위하여 도지사가 필요하다고 인정하는 사항</p> <p>② (생략)</p>	<p><b>제3장</b> <u>경상남도인재평생교육진흥원</u></p> <p><b>제16조(설립 및 운영)</b></p> <p>① ----- <u>지역인재 양성 및 평생교육 진흥사업</u> -----<u>경상남도인재평생교육진흥원</u> ----- ---</p> <p>②~③ (현행과 같음)</p> <p><b>제17조(업무)</b></p> <p>① (현행과 같음)</p> <p>1. ~ 8. (현행과 같음)</p> <p>9. <u>지역인재 양성 지원</u></p> <p>10. ----- <u>지역인재 양성 및 평생교육 진흥</u> ----- -----</p> <p>② (현행과 같음)</p>

현 행	개 정 안
<p><b>제24조(지도·감독)</b></p> <p>① 도지사는 <u>평생교육진흥사업</u>과 관련하여 지원된 경비가 목적대로 사용되고 있는지를 확인하고 지도·감독하여야 한다.</p> <p>② 도지사는 진흥원이 <u>평생교육진흥</u> 관련 지원경비를 목적 외에 사용한 경우에는 지원금의 <u>교부결정</u>을 변경 또는 취소하거나 이미 교부된 지원금을 회수할 수 있다.</p> <p><b>제25조(보조금의 관리·정산)</b></p> <p>평생교육기관, 진흥원 등 기관의 장은 <u>지원 받은</u> 보조금을 「경상남도 지방보조금 관리 조례」에 따라 관리·정산한다.</p> <p><u>제26조(시행규칙)</u> 이 조례의 시행에 필요한 사항은 <u>규칙으로 정한다.</u></p> <p style="text-align: center;"><b>부 칙</b></p> <p>이 조례는 공포한 날부터 시행한다.</p>	<p><b>제24조(지도·감독)</b></p> <p>① ----- <u>지역인재 양성 및 평생교육 진흥사업</u>----- ----- -----</p> <p>② ----- <u>지역인재 양성 및 평생교육 진흥</u>----- -----<u>교부 결정</u>----- -----</p> <p><b>제25조(보조금의 관리·정산)</b></p> <p>----- -- <u>지원받은</u>----- ----- -----</p> <p style="text-align: center;">&lt;삭 제&gt;</p> <p style="text-align: center;"><b>부 칙</b></p> <p>제1조(시행일) 이 조례는 공포한 날부터 시행한다.</p> <p>제2조(경상남도평생교육진흥원의 명칭변경에 관한 경과조치) 이 조례 시행 전에 종전의 제16조부터 제21조까지 따라 설치·운영된 경상남도평생교육진흥원은 이 조례에 따라 설치·운영하는 경상남도인재평생교육진흥원으로 본다.</p>

## ● 경상남도 입법예고 제2023-16호

### 「경상남도 행정기구 설치 조례」 등 일부개정안 입법예고

「경상남도 행정기구 설치 조례」, 「경상남도 행정기구 설치 조례 시행규칙」, 「경상남도 공무원 정원 조례」, 「경상남도 공무원 정원 조례 시행규칙」, 「경상남도의회 사무기구 및 사무분장 규칙」을 개정함에 있어 그 내용과 취지를 주민에게 미리 알려 의견을 듣고자 「행정절차법」 제41조 및 「지방자치단체의 행정기구와 정원기준 등에 관한 규정」 제38조에 따라 다음과 같이 공고합니다.

2023년 4월 6일

경상남도지사

#### 1. 자치법규명

- 가. 경상남도 행정기구 설치 조례 일부개정조례안
- 나. 경상남도 행정기구 설치 조례 시행규칙 일부개정규칙안
- 다. 경상남도 공무원 정원 조례 일부개정조례안
- 라. 경상남도 공무원 정원 조례 시행규칙 일부개정규칙안
- 마. 경상남도의회 사무기구 및 사무분장 규칙 일부개정규칙안

#### 2. 개정이유

당면한 주요정책 수요에 대처할 탄력적이고 효율적인 조직체계를 구축하기 위하여 기구 및 소관사무 신설 등 일부 행정기구 및 기능을 조정하고 정원을 조정·반영하려는 것임

#### 3. 주요내용

##### ☐ 경상남도 행정기구 설치 조례 일부개정조례안

- 가. 도민안전본부 소관 사무 조정(안 제6의3)
  - 1) 재난·사고 상황 보고·진과 등 재난상황관리 강화(재난상황과 신설)
- 나. 경제기업국 소관 사무 조정(안 제6조의6)
  - 1) 산업인력 육성·지원 총괄 등 산업인력정책 강화
- 다. 균형발전국 소관 사무 조정(안 제12조)
  - 1) 공공기관이전 및 서부청사 기능 효율화 사무 강화
  - 2) 향노화 사무 이관(→미래산업과)



**㉔ 경상남도 행정기구 설치 조례 시행규칙 일부개정규칙안**

가. 투자유치단 소관 사무 조정(안 제6조의18)

- 1) 기회발전특구에 관한 사무 신설 / 경남투자청 지원

나. 교육담당관 명칭 변경 및 사무 조정(안 제7조제1·2·9항)

- 1) 교육담당관 → 교육인재담당관 / 산학협력 총괄

다. 도민안전본부 직제 개편 및 사무 조정(안 제7조의3)

- 1) 직제개편 : 재난상황과 신설
- 2) 사무조정 : 재난안전대책본부 운영 및 지원, 종합관제 등 정보통신시스템 구축·운영(재난상황과←자연재난과) / 재난·사고 상황 총괄·관리·지원 강화

라. 산업통상국 소관 사무 조정(안 제7조의4)

- 1) 자동차산업 육성·지원(전략산업과←미래산업과)
- 2) 향노화산업 육성·지원(미래산업과←지역정책과)

마. 경제기업국 직제 개편 및 사무 조정(안 제7조의6)

- 1) 직제개편 : 일자리경제과→경제인력과 / 사회적경제과+노사상생과→사회경제노동과
- 2) 사무조정 : 산업인력 육성·지원 총괄 신설(경제인력과) / 사회적경제 육성·지원(사회경제노동과←사회적경제과)

바. 자치행정국 소관 사무 조정(안 제8조의3)

- 1) 도지사 직소 민원(행정과←도민봉사과) / 기록물 관리(도민봉사과←인사과)

사. 해양수산국 소관 사무 조정(안 제10조제5항)

- 1) 해양바이오 산업 육성·지원 등에 관한 사항

사. 문화관광체육국 직제 개편 및 사무 조정(안 제11조)

- 1) 직제개편 : 전국체전기획단 신설
- 2) 사무조정 : 남해안권, 지리산권, 백두대간권 등 관광개발 관련 사무 이관(관광개발과←균형발전과) / 전국체전 기획·총괄 등 신설(전국체전기획단)

아. 균형발전국 직제 개편 및 사무 조정(안 제13조)

- 1) 직제개편 : 지역정책과+균형발전과→균형정책과+지역발전과 / 항공우주산업과→우주항공산업과
- 2) 사무조정 : 향노화산업 육성·지원(지역정책과→미래산업과) / 농업기술원 이전 등 도심개발(지역정책과→지역발전과) / 인구 및 균형발전 정책, 지역개발(균형정책과←균형발전과) / 혁신도시(균형발전과→지역발전과) / 서부청사 효율화(지역정책과→지역발전과) / 공공기관이전 신설·강화(지역발전과)

자. 농정국 소관 사무 조정(안 제14조제4항)

- 1) 그린바이오산업 육성·지원 강화

차. 소방서 직제 개편 및 사무 조정(안 제30조의2)

- 1) (직제개편) 구조구급과 → 119재난대응과
- 2) (사무조정) 의용소방대 및 긴급구조 상황실 운영 등 신설(119재난대응과)

카. 별표2 정비(안 제31조)

- 1) 별표2 소방서 소속 소방기구, 소재지 및 관할구역 정비

### ㉓ 경상남도 공무원 정원 조례 일부개정조례안

가. 정원조정(안 제2조, 안 제4조의 별표3)

- 1) 총정원 : 7,143명 → 변동 없음
- 2) 집행기관의 정원 : 2,469명 → 2,470명(증 1명)
- 3) 소방공무원의 정원 : 4,373명 → 변동 없음
- 4) 교육공무원의 정원 : 74명 → 변동 없음
- 5) 의회사무처의 정원 : 157명 → 변동 없음
- 6) 합의제행정기관의 정원 : 70명 → 69명(감 1명)

나. 직종별·직급별

- 1) 정무직 : 3명 → 변동 없음
- 2) 일반직 : 2,382명 → 2,383명(증 1명)
  - 2급 ~ 3·4급 이상 : 18명 → 변동 없음
  - 4급 : 92명 → 93명(증 1명)
  - 5급이하 : 2,261명 → 변동 없음
  - 전문경력관 : 11명 → 변동 없음
- 3) 연구직 : 258명 → 257명(감 1명)
  - 연구관 : 40명 → 변동 없음
  - 연구사 : 218명 → 217명(감 1명)
- 4) 지도직 : 31명 → 변동 없음
- 5) 별정직 : 22명 → 변동 없음
- 6) 소방직 : 4,373명 → 변동 없음
  - 소방정 : 25명 → 변동 없음
  - 소방령 : 86명 → 97명(증 11명)
  - 소방경 : 329명 → 332명(증 3명)
  - 소방위 : 393명 → 변동 없음
  - 소방장 : 702명 → 변동 없음
  - 소방교 : 1,059명 → 변동 없음
  - 소방사 : 1,779명 → 1,765명(감 14명)
- 7) 교육직 : 74명 → 변동 없음

다. 소방직공무원의 직급별 정원책정기준(안 제3조 별표2)

- 소방경 : 8% → 11% / 소방위 : 9% → 13% / 소방교 : 30% → 29% / 소방사 : 31% → 25%

**4 경상남도 지방공무원 정원 조례 시행규칙 일부개정규칙안**

가. 정원 조정(안 제2조의 별표)

1) 총 정원 : 7,143명 → 변동없음

2) 정원관리기관별

가) 본청 : 1,833명 → 1,905명(증 22명)

나) 의회사무처 : 157명 → 변동 없음

다) 직속기관 : 4,500명 → 4,493명(감 7명)

라) 지역본부 : 1명 → 변동 없음

마) 사업소 : 528명 → 514명(감 14명)

바) 합의회행정기관 : 70명 → 69명(감 1명)

사) 경제자유구역청 : 4명 → 변동 없음

3) 직종별·직급별

가) 정무직 : 3명 → 변동없음

나) 일반직 : 2,382명 → 2,383명(증 1명)

- 3·4급 이상 : 18명 → 변동없음

- 4급 : 92명 → 93명(증 1명)

- 5급 : 419명 → 426명(증 7명)

- 6급 : 779명 → 797명(증 18명)

- 7급 : 698명 → 690명(감 8명)

- 8급 : 318명 → 310명(감 8명)

- 9급 : 47명 → 38명(감 9명)

- 전문경력관 : 11명 → 변동없음

다) 연구직 : 258명 → 257명(감 1명)

- 연구관 : 40명 → 변동없음

- 연구사 : 218명 → 217명(감 1명)

라) 지도직 : 31명 → 변동없음

마) 별정직 : 22명 → 변동없음

바) 소방직 : 4,373명 → 변동없음

- 소방정 : 25명 → 변동없음

- 소방령 : 86명 → 97명(증 11명)

- 소방경 : 329명 → 332명(증 3명)

- 소방위 : 393명 → 변동없음

- 소방장 : 702명 → 변동없음

- 소방교 : 1,059명 → 변동없음

- 소방사 : 1,779명 → 1,765명(감 14명)

사) 교육직 : 74명 → 변동없음

## 4) 직급·직렬별

가) 일반직 : 2,382명 → 2,383명(증 1명)

- 4급 : 행정·기술 증1

- 5급 : 행정 감1, 행정·공업 증3, 행정·농업 감1, 행정·보건 증1, 행정·시설 증2, 행정·시설·방재 안전 증2, 행정·시설·방송통신 증1

- 6급 : 행정 증4, 행정·사회복지 감1, 행정·공업 증2, 행정·농업 증3, 행정·녹지 증1, 행정·방재 안전 증1, 행정·시설 증3, 행정·방송통신 증2, 전산 감1, 공업 감1, 공업·방재안전 증1, 보건 증1, 시설 증2, 운전 증1

- 7급 : 행정 감3, 행정·세무 증2, 행정·전산·방송통신 감1, 행정·사서 증2, 행정·공업 감2, 행정·농업 감1, 행정·방재안전 증2, 행정·시설 증2, 행정·방송통신 감1, 사서 증3, 공업 감1, 농업 감4, 간호 증1, 방재안전 증2, 시설 감10, 운전 증1

- 8급 : 행정 감7, 행정·전산 감2, 행정·사서 감3, 행정·공업 증12, 행정·농업 증5, 행정·방재 안전 감2, 행정·시설 증6, 행정·방송통신 증1, 행정·해양수산 증4, 세무 감1, 전산·사회 복지·사서 감1, 사서 감3, 공업 감12, 농업 감1, 해양수산 감4, 보건환경 증2, 환경 감2, 방재안전 감2, 시설 증2

- 9급 : 행정 감2, 행정·해양수산 감1, 행정·해양수산·시설 감1, 농업·위생 감1, 방송통신 감1, 운전 감3

나) 연구직 : 258명 → 257명(감 1명)

- 연구사 : 학예연구 감1

다) 소방직 : 4,373명 → 변동없음

- 소방령 증11, 소방경 증3, 소방사 감14

라) 기타 직종 : 변동 없음

## 5) 경상남도의회 사무기구 및 사무분장 규칙 일부개정규칙안

가. 세부분장사무 조정(안 별표2)

1) 총무담당관 및 소통홍보담당관 분장사무 조정

## 4. 의견제출

이 자치법규의 입법안에 대한 의견이 있는 기관·단체 또는 개인은 2023. 4. 17.(월)까지 경상남도지사(참조 : 정책기획관)에게 제출하여 주시기 바랍니다.

가. 입법예고 사항에 대한 항목별 의견(찬·반 여부와 그 사유)

나. 성명(기관·단체인 경우에는 기관·단체명과 대표자 성명), 주소, 전화번호

다. 보내실 곳 : 경상남도 정책기획관실

1) 주 소 : (51154)경남 창원시 의창구 중안대로 300(사림동)

2) 전 화 : 055-211-2363 (FAX : 055-211-2319)

3) E-mail : maczoo@korea.kr

- 붙임 1. 경상남도 행정기구 설치 조례 일부개정조례안 1부  
2. 경상남도 행정기구 설치 조례 시행규칙 일부개정규칙안 1부  
3. 경상남도 공무원 정원 조례 일부개정조례안 1부  
4. 경상남도 공무원 정원 조례 시행규칙 일부개정규칙안 1부  
5. 경상남도의회 사무기구 및 사무분장 규칙 일부개정규칙안 1부 끝.

## 경상남도조례 제 호

### 경상남도 행정기구 설치 조례 일부개정조례안

경상남도 행정기구 설치 조례 일부를 다음과 같이 개정한다.

제6조의3에 제7호를 다음과 같이 신설한다.

7. 재난·사고 상황 보고·전파 등 재난상황관리에 관한 사항

제6조의6제1호 중 “일자리”를 “일자리, 산업인력”으로 한다.

제12조제1호 중 “항노화, 도심개발 및 서부민원,”을 “지역균형발전, 인구정책, 지역개발, 서부민원 및”으로 하고, 같은 조 제2호를 삭제하며, 같은 조 제4호를 다음과 같이 하고, 같은 조에 제5호를 다음과 같이 신설한다.

4. 우주항공산업 육성 및 지원에 관한 사항  
5. 공공기관이전, 혁신도시, 도심개발 및 서부청사 기능 효율화 등에 관한 사항

## 부 칙

제1조(시행일) 이 조례는 2023년 7월 3일부터 시행한다. 다만, 제6조의3의 규정은 2023년 6월 1일부터 시행한다.

제2조(조직개편에 관한 경과조치) 이 조례 시행 당시 종전의 규정에 따라 처리한 사무는 이 조례의 조직개편에 따라 담당하는 부서에서 처리한 것으로 본다.

제3조(다른 조례의 개정) ① 「경상남도 대학생 등 학자금 이자지원 조례」 일부를 다음과 같이 개정한다.

제9조제2항 중 “교육담당관”을 “교육인재담당관”으로 한다.

② 「경상남도 평생교육진흥 조례」 일부를 다음과 같이 개정한다.

제9조제3항 중 “교육담당관”을 “교육인재담당관”으로 한다.

③ 「경상남도 대학 및 지역균형인재 육성지원에 관한 조례」 일부를 다음과 같이 개정한다.

제7조제3항 중 “교육담당관”을 “교육인재담당관”으로 한다.

# 경 남 공 보

제2605호

2023. 4. 6.(목)

제14조제2항 “대학협력업무 담당 사무관”을 “대학혁신업무 담당 사무관”으로 한다.

④ 「경상남도 도립대학 운영 조례」 일부를 다음과 같이 개정한다.

제16조제2항 중 “교육담당관”을 “교육인재담당관”으로, “대학협력담당사무관”을 “대학혁신담당 사무관”으로 한다.

⑤ 「경상남도 공인 조례」 일부를 다음과 같이 개정한다.

제8조 중 “인사과장”을 “도민봉사과장”으로 한다.

⑥ 「경상남도 산업평화상조례」 일부를 다음과 같이 개정한다.

제9조제2항 중 “노사상생과장”을 “위원회 소관 부서장”으로, “노사협력담당사무관”을 “위원회 소관 담당 사무관”으로 한다.

### 신 · 구조문대비표

현 행	개 정 안
<p>제6조의3(도민안전본부 ) 도민안전본부장은 다음 사무를 분장한다.</p> <p>1. ~ 6. (생 략)</p> <p><u>&lt;신 설&gt;</u></p>	<p>제6조의3(도민안전본부 ) ----- -----.</p> <p>1. ~ 6. (현행과 같음)</p> <p><u>7. 재난·사고 상황 보고·전파 등 재난상황관리에 관한 사항</u></p>
<p>제6조의6(경제기업국) 경제기업국장은 다음 사무를 분장한다.</p> <p>1. 경제 및 <u>일자리</u> 정책에 관한 사항</p> <p>2. ~ 6. (생 략)</p>	<p>제6조의6(경제기업국) ----- -----.</p> <p>1. ----- <u>일자리, 산업인력</u> -----</p> <p>2. ~ 6. (현행과 같음)</p>
<p>제12조(균형발전국) 균형발전국장은 다음 사무를 분장한다.</p> <p>1. <u>항노화, 도심개발 및 서부민원, 서부청사 운영</u>에 관한 사항</p> <p>2. <u>지역균형발전 및 인구정책, 혁신도시, 남해안발전</u>에 관한 사항</p> <p>3. 삭 제</p> <p>4. <u>항공우주산업 육성 및 지원</u>에 관한 사항</p> <p><u>&lt;신 설&gt;</u></p>	<p>제12조(균형발전국) ----- -----.</p> <p>1. <u>지역균형발전, 인구정책, 지역개발, 서부민원 및</u> -----</p> <p><u>&lt;삭 제&gt;</u></p> <p>4. <u>우주항공산업 육성 및 지원</u>에 관한 사항</p> <p>5. <u>공공기관이전, 혁신도시, 도심개발 및 서부청사 기능 효율화</u> 등에 관한 사항</p>

경상남도 행정기구 설치 조례 일부개정조례안  
비용추계 미첨부 사유서

1. 비용발생 요인 및 관련 조문

- 해당없음

2. 미첨부 근거 규정

- 「경상남도 의안의 비용추계 조례」 제4조제1항제2호  
“의안의 내용이 선언적·권고적 형식으로 규정되는 등  
기술적으로 추계가 어려운 경우”에 해당

3. 미첨부 사유

- 본 조례안은 2023년 하반기 조직개편에 따라 행정  
기구의 신설, 사무조정 등을 개정하는 것으로 제4조  
제1항제2호의 미첨부 사유에 해당함

기획조정실 정책기획관 장 재 혁

경상남도규칙 제 호

경상남도 행정기구 설치 조례 시행규칙 일부개정규칙안

경상남도 행정기구 설치 조례 시행규칙 일부를 다음과 같이 개정한다.

제6조의18제3항제6호 중 “설립”을 “지원”으로 하고, 같은 항에 제7호를 다음과 같이 신설한다.

7. 기회발전특구에 관한 사항

제7조제1항, 제2항 및 같은 조 제9항 중 “교육담당관”을 각각 “교육인재담당관”으로 하고, 같은 조 제9항 제6호 중 “대학지원”을 “대학지원, 산학협력 총괄 등”으로 한다.

제7조의3제1항 중 “자연재난과 및 중대재해예방과”를 “자연재난과, 중대재해예방과 및 재난상황과”로 하고, 같은 조 제2항 중 “자연재난과장 및 중대재해예방과장”을 “자연재난과장, 중대재해예방과장 및 재난상황과장”으로 하며, 같은 조 제5항제2호 및 제5호를 삭제하고, 같은 항 제4호 중 “사항”을 “사항(자연재난)”으로 하며, 같은 조에 제10항을 다음과 같이 신설한다.

⑩ 재난상황과장은 다음 사항을 분장한다.

1. 재난·사고 상황 총괄·관리·지원에 관한 사항
2. 재난안전대책본부 운영 지원
3. 재난안전대책본부 정보통신시스템(종합관제, 영상회의 등) 구축·운영
4. 재난안전상황실 종합모니터링시스템 구축·운영
5. 국가재난관리정보시스템 운영
6. 재난안전통신망 운영 및 관리
7. 재난상황 접수·과약, 상황판단, 전파(긴급재난문자 포함), 초동조치
8. 재난피해정보, 언론보도 등 정보수집·분석·전파
9. 긴급구조기관 출동정보, 대응상황 접수·전파

제7조의4제3항제5호 중 “지정”을 “지정(변경) 및 육성·지원”으로 하고, 같은 항 제10호 중 “부경과학기술술원”을 “과학기술원 등 과학기술기관”으로 하며, 같은 조 제4항에 제20호를 다음과 같이 신설한다.

20. 자동차 부품산업 육성·지원에 관한 사항

제7조의4제6항제6호를 삭제하고, 같은 항에 제9호부터 제15호까지를 각각 다음과 같이 신설한다.

9. 한방향노화산업 육성 종합계획 수립·추진
10. 한방향노화 지역특화 및 관련 연구소 육성·지원
11. 한방향노화산업 기업지원 시책 개발 및 지원
12. 산청세계전통의약향노화엑스포 추진 지원
13. 한방향노화산업 기반 조성
14. 향노화 바이오 연구개발사업 및 클러스터 조성
15. (재)경남한방향노화연구원 지도·감독

제7조의6제1항을 다음과 같이 한다.

① 경제기업육성에 경제인력과, 기업정책과, 소상공인정책과 및 사회경제노동과를 둔다.



제7조의6제2항 중 “일자리경제과장, 기업정책과장, 소상공인정책과장, 사회적경제과장 및 노사상생과장”을 “경제인력과장, 기업정책과장, 소상공인정책과장 및 사회경제노동과장”으로 하고, 같은 조 제3항 중 “일자리경제과장”을 “경제인력과장”으로 하며, 같은 항 제1호 중 “일자리정책”을 “일자리 및 산업인력 정책”으로 하고, 같은 조 제6항을 삭제 한다.

제7조의6제9항 중 “노사상생과장”을 “사회경제노동과장”으로 하며, 같은 항에 제14호부터 제20호까지를 각각 다음과 같이 신설한다.

14. 사회적경제 종합계획 수립 및 시행에 관한 사항
15. 공유경제 활성화에 관한 사항
16. 사회적경제 기반 조성에 관한 사항
17. 일반 협동조합 활성화 등 협동조합 정책에 관한 사항
18. 사회적기업, 마을기업 및 정보화마을에 관한 사항
19. 공공구매 및 사회적경제기업 지원에 관한 사항
20. 사회적경제혁신타운 개소 및 관리 지원에 관한 사항

제8조의3제3항에 제32호를 다음과 같이 신설한다.

32. 도지사 직소민원 처리에 관한 사항

제8조의3제4항제13호부터 제18호까지를 각각 삭제하고, 같은 조 제8항제12호를 삭제하며, 같은 항에 제13호부터 제18호까지를 각각 다음과 같이 신설한다.

13. 기록물 수집·보존 및 활용에 관한 사항
14. 공인관리
15. 전자문서·우편물 접수 및 배부, 발간실 운영
16. 행정정보공개에 관한 사항
17. 행정자료실 운영
18. 경상남도기록원 운영 지도·감독

제10조제5항에 제17호를 다음과 같이 신설한다.

17. 해양바이오 산업 육성·지원 등에 관한 사항

제11조제1항 중 “관광개발과 및 체육지원과를”을 “관광개발과, 체육지원과 및 전국체전기획단을”로 하고, 같은 조 제2항 중 “관광개발과장 및 체육지원과장”을 “관광개발과장, 체육지원과장 및 전국체전기획단장”으로 하며, 같은 조 제6항에 제7호부터 제9호까지를 각각 다음과 같이 신설한다.

7. 지리산 및 바다케이블카 설치에 관한 사항
8. 남해안권, 지리산권, 백두대간권 관광개발사업 추진에 관한 사항
9. 남해안 선도사업에 관한 사항

제11조제7항제22호를 삭제하고, 같은 조에 제8항을 다음과 같이 신설한다.

⑧ 전국체전기획단장은 다음 사항을 분장한다.

1. 전국체전 및 장애인체전 기획총괄·조정
2. 체전종합계획 수립 및 종합상황실 운영

3. 전국체전 및 장애인체전 조직위원회 구성·운영 등
4. 대회 상징물 공모 및 매뉴얼 개발
5. 성화 채화 및 봉송 계획 수립·운영
6. 개·폐회식 등 공식행사 기획·운영
7. 전국체전 및 장애인체전 홈페이지 구축
8. 전국체전 및 장애인체전 경기장 건설 지원
9. 전국체전 및 장애인체전 공공시설 개·보수 지원
10. 경기장 공인 및 승인 추진
11. 전국체전 및 장애인체전 시설물 안전대책 및 관리
12. 주관방송사, 프레스센터 운영 계획 수립·추진
13. 도민서포터즈 및 자원봉사단 운영
14. 소방, 의료, 방역대책 수립·운영
15. 그 밖에 전국체전 등 개최 준비에 관한 사항
16. 2025년 전국소년체육대회 준비 지원에 관한 사항
17. 2025년 전국장애학생체육대회 준비 지원에 관한 사항
18. 2026년 전국생활체육대축전 준비 지원에 관한 사항

제13조제1항 중 “지역정책과, 균형발전과 및 항공우주산업과”를 “균형정책과, 우주항공산업과 및 지역발전과”로 하고, 같은 조 제2항 중 “지역정책과장, 균형발전과장 및 항공우주산업과장”을 “균형정책과장, 우주항공산업과장 및 지역발전과장”으로 하며, 같은 조 제3항 중 “지역정책과장”을 “균형정책과장”으로 하고, 같은 항 제7호부터 제16호까지를 각각 삭제하며, 같은 항에 제20호부터 제38호까지를 각각 다음과 같이 신설한다.

20. 인구정책 수립에 관한 사항
21. 인구영향평가에 관한 사항
22. 인구소멸대응기금에 관한 사항
23. 균형발전 업무 총괄에 관한 사항
24. 균형발전정책 수립에 관한 사항
25. 정부 균형발전정책에 관한 사항
26. 균형발전사업평가 및 경상남도 균형발전계획·시행계획 수립 등에 관한 사항
27. 지역혁신협의회 지원에 관한 사항
28. 지역균형발전 사업 추진에 관한 사항
29. 지역균형발전 대상지 선정 및 사업 발굴 추진에 관한 사항
30. 서부권 개발을 위한 신규사업 발굴·추진에 관한 사항
31. 서부경남 시·군 전략사업 지원에 관한 사항
32. 낙후지역 지정 추진에 관한 사항
33. 소도읍 육성 지원에 관한 사항

- 34. 거점지역 사업 추진에 관한 사항
- 35. 소규모 주민숙원사업 추진에 관한 사항
- 36. 남해안권 발전 종합계획 수립 추진에 관한 사항
- 37. 동서통합지대 조성에 관한 사항
- 38. 내륙권(백두대간권) 발전 종합계획 수립 추진에 관한 사항

제13조제4항을 삭제하고, 같은 조에 제8항을 다음과 같이 신설한다.

- ⑧ 지역발전과장은 다음 사항을 분장한다.
  - 1. 공공기관 이전에 관한 사항
  - 2. 혁신도시 시즌2 운영에 관한 사항
  - 3. 혁신도시 내 공공기관 이전 지원에 관한 사항
  - 4. 혁신도시 산·학·연 클러스터 구축에 관한 사항
  - 5. 국가혁신융복합단지 추진에 관한 사항
  - 6. 혁신도시 이전 공공기관 연계 지역산업 육성사업 총괄
  - 7. 혁신도시 이전 공공기관 연계 지역협력 협의체 운영 등에 관한 사항
  - 8. 도내 공공기관 이전 계획 추진 및 지원에 관한 사항
  - 9. 초전신도심 개발계획 수립 추진 및 지원에 관한 사항
  - 10. 농업기술원 등 청사 이전 추진에 관한 사항
  - 11. 농업기술원 청사 이전 관련 용역사업, 예산 등 행정절차 추진 총괄
  - 12. 서부청사 기능 조정 및 효율화에 관한 사항

제13조제7항 중 “항공우주산업과장”을 “우주항공산업과장”으로 하고, 같은 항 제1호부터 제5호까지 중 “항공 및 우주산업”을 각각 “우주 및 항공산업”으로 하며, 같은 항 제6호 중 “항공우주청”을 “우주항공청”으로 한다.

제14조제4항에 제15호를 다음과 같이 신설한다.

- 15. 그린바이오산업 육성·지원에 관한 사항

제30조의2제1항 중 “구조구급과”를 “119재난대응과”로 하고, 같은 조 제5항 중 “구조구급과장”을 “119재난대응과장”으로 하며, 같은 항 제1호부터 제6호까지를 각각 제5호부터 제10호까지로 하며, 같은 항에 제1호부터 제4호까지를 각각 다음과 같이 신설하고, 같은 조 제6항 단서 중 “구조구급과”를 “119재난대응과”로, “8호”를 “13호”로 한다.

- 1. 소방용수시설 유지 관리
- 2. 의용소방대 관리·운영에 관한 사항
- 3. 긴급구조 상황실 운영 및 통신시스템 운영에 관한 사항
- 4. 소방사범 조사, 처리

별표2를 별지와 같이 한다.

# 경 남 공 보

제2605호

2023. 4. 6.(목)

## 부 칙

제1조(시행일) 이 규칙은 2023년 7월 3일부터 시행한다. 다만, 제7조의3의 규정은 2023년 6월 1일부터 시행한다.

제2조(조직개편에 관한 경과조치) 이 규칙 시행 당시 종전의 규정에 따라 처리한 사무는 이 규칙의 조직개편에 따라 담당하는 부서에서 처리한 것으로 본다.

제3조(다른 규칙의 개정) ① 「경상남도 정보공개 조례 시행규칙」 일부를 다음과 같이 개정한다.

제3조제1항제1호 “인사과”를 “도민봉사과”로 한다.

② 「경상남도 예산성과금 운영 등에 관한 규칙」 일부를 다음과 같이 개정한다.

제4조제2항 중 “일자리경제과장”을 “경제인력과장”으로 한다.

③ 「경상남도 지역균형발전 지원조례 시행규칙」 일부를 다음과 같이 개정한다.

제6조제1호 중 “균형발전국장”을 “균형발전 업무담당 국장”으로 한다.

제6조제2호 중 “균형발전과장”을 “균형발전 업무담당 과장”으로 한다.

제6조제3호 중 “균형발전과장”을 “균형발전 업무담당 과장”으로 한다.

제6조제4호 중 “균형발전과 균형발전 업무담당사무관”을 “균형발전 업무담당사무관”으로 한다.

별표/별지 별표2(119안전센터 등의 명칭·소재지 및 관할구역)

### [별표 2]

#### 119안전센터 등의 명칭·소재지 및 관할구역

서별	명 칭	소 재 지	관 할 구 역
진 주 소 방 서	119구조대	진주시 동진로 249	진주소방서 관할 구역 일원
	상대119안전센터	진주시 동진로 249	진주시 상대·하대·상평동 일원
	중앙119안전센터	진주시 북장대로64번길 14	진주시 성북·중앙·상봉동 일원
	천전119안전센터	진주시 강남로167번길 16	진주시 천전동, 내동면 일원
	평거119안전센터	진주시 순환로 565	진주시 평거·이현·신안·판문동, 명석·수곡·대평면 일원
	수곡119지역대	진주시 수곡면 곤수로 899	진주시 명석·수곡·대평면 일원
	문산119안전센터	진주시 문산읍 월아산로 979	진주시 충무공동, 문산읍, 금곡·지수·일반성·이반성·사봉·진성면 일원
	반성119지역대	진주시 일반성면 동부로 2060번길 21	진주시 지수·일반성·이반성·사봉면 일원
	금산119안전센터	진주시 금산면 송백로 477	진주시 초장동, 금산·집현·미천·대곡면 일원
	정촌119안전센터	진주시 정촌면 뿌리산단로 2	진주시 가호동, 정촌면 일원

# 경 남 공 보

제2605호

2023. 4. 6.(목)

서별	명 칭	소 재 지	관 할 구 역
통영소방서	119구조대	통영시 광도면 죽림4로 49	통영소방서 관할 구역 일원
	소방정대	통영시 도남로 257	한산·사랑·육지면(육지도 제외), 경상남도 남해안 일원
	죽림119안전센터	통영시 광도면 죽림4로 49	통영시 도산·용남·광도면 일원
	무전119안전센터	통영시 원문로 71	통영시 무전·북산·정량동 일원
	서호119안전센터	통영시 중앙로 91-8	통영시 도천·명정·중앙동 일원
	도남119안전센터	통영시 도남로 257	통영시 미수동, 봉평동, 산양읍, 육지면(육지도) 일원
	육지119지역대	통영시 육지면 육지일주로 95-11	통영시 육지면(육지도) 일원
사천소방서	119구조대	사천시 진삼로 212	사천소방서 관할 구역 일원
	동금119안전센터	사천시 남일로 29	사천시 동서·선구·동서금·별용·향촌·남양동 일원
	사천119안전센터	사천시 사천읍 무산로 21	사천시 사천읍, 정동·축동면 일원
	사남119안전센터	사천시 사남면 공단2로 53	사천시 용현·사남면 일원
	곤양119안전센터	사천시 곤양면 곤북로 64	사천시 곤양·곤명·서포면 일원
	서포119지역대	사천시 서포면 서포로 221	사천시 서포면 일원
김해동부소방서	119구조대	김해시 김해대로 2507	김해동부소방서 관할 구역 일원
	삼정119안전센터	김해시 김해대로 2507	김해시 활천·삼안·불암동 일원
	동상119안전센터	김해시 구지로 179	김해시 동상·회현·부원동 일원
	내외119안전센터	김해시 내외로 77	김해시 내외·철산서부동 일원
	상동119안전센터	김해시 상동면 상동로 637	김해시 상동면 일원
	생림119안전센터	김해시 생림면 봉림로 106	김해시 생림면 일원
	북부119안전센터	김해시 해반천로 166	김해시 북부동 일원
	대동119안전센터	김해시 대동면 동남로41번길 19	김해시 대동면 일원
김해서부소방서	119구조대	김해시 진례면 서부로 730	김해서부소방서 관할 구역 일원
	진례119안전센터	김해시 진례면 서부로 730	김해시 진례면 일원
	장유119안전센터	김해시 변화2로 12	김해시 장유1·장유2동 일원
	진영119안전센터	김해시 진영읍 장등로 4	김해시 진영읍 일원
	주촌119안전센터	김해시 주촌면 주선로 29	김해시 주촌면 일원
	한림119안전센터	김해시 한림면 한림로401번길 50	김해시 한림면 일원
	올하119안전센터	김해시 올하4로 112	김해시 장유3동 일원
밀양소방서	119구조대	밀양시 밀양대공원로 66	밀양소방서 관할 구역 일원
	교동119안전센터	밀양시 밀양대공원로 66	밀양시 내일·내이·교·삼문동·부북·상동면일원
	가곡119안전센터	밀양시 용두로 5	밀양시 가곡동, 상남면 일원
	하남119안전센터	밀양시 하남읍 명례로 108	밀양시 하남읍, 초동면 일원
	삼랑진119안전센터	밀양시 삼랑진읍 삼랑진로 16-3	밀양시 삼랑진읍 일원
	산동119안전센터	밀양시 산외면 단산길 2-7	밀양시 산외·산내·단장면 일원
무안119안전센터	밀양시 무안면 사명로 541	밀양시 무안·청도면 일원	

# 경 남 공 보

제2605호

2023. 4. 6.(목)

서별	명 칭	소 재 지	관 할 구 역
거 제 소 방 서	119구조대	거제시 진목로 1	거제소방서 관할 구역 일원
	옥포119안전센터	거제시 진목로 1	거제시옥포1·옥포2·아주동 일원
	장승포119안전센터	거제시 능포로 77	거제시 장승포·능포동 일원
	신현119안전센터	거제시 계룡로 52	거제시 고현(13~14통, 19~31통, 33통제외)·상문·장평동 일원
	거제119안전센터	거제시 거제면 거제남서로 3429	거제시 거제·둔덕면 (상둔·시목·산방리) 일원
	연초119안전센터	거제시 연초면 거제북로 1	거제시 연초·하청·장목면, 수양·고현동(13~14통, 19~31통, 33통) 일원
	하청119지역대	거제시 하청면 사환2길 86	거제시 하청·장목면 일원
	동부119안전센터 남부119안전센터	거제시 동부면 거제대로 957 경상남도 거제시 저구해안길 16	거제시 동부·남부·일운면 일원
	사등119안전센터	거제시 사등면 덕호해안길 63	거제시 사등·둔덕면 (상둔·시목·산방리 제외) 일원
양 산 소 방 서	동부119출장소	양산시 덕명로 230	양산시 소주·서창·평산·덕계동 일원
	119구조대	양산시 물금읍 황산로 719	양산소방서 관할 구역(소주·서창·평산·덕계동 제외) 일원
	동부119구조대	양산시 덕명로 230	양산시 소주·서창·평산·덕계동 일원
	물금119안전센터	양산시 물금읍 황산로 719	양산시 물금읍, 원동면, 강서동 일원
	원동119지역대	양산시 원동면 원동로 1596	양산시 원동면 일원
	중앙119안전센터	양산시 신기로 13	양산시 중앙(북부·명곡동)·삼성동 일원
	웅상119안전센터	양산시 웅상대로 1120	양산시 소주·서창동 일원
	하북119안전센터	양산시 하북면 양산대로 2255-38	양산시 하북면 일원
	중부119안전센터	양산시 양산역6길 27	양산시 중앙동(중부·남부·다방동), 양주동, 동면 일원
	평산119안전센터	양산시 내연4길 9	양산시 평산·덕계동 일원
상북119안전센터	양산시 석계로 37	양산시 상북면 일원	
의 령 소 방 서	119구조대	의령군 의령읍 의병로 108-17	의령소방서 관할 구역 일원
	의령119안전센터	의령군 의령읍 의병로 108-17	의령군 의령읍, 화정·가례·칠곡·대의·용덕면 일원
	부림119안전센터	의령군 부림면 대한로 1666	의령군 부림·낙서·유곡·봉수·정곡·공류·지정면 일원
함 안 소 방 서	119구조대	함안군 가야읍 선왕길 59	함안소방서 관할 구역 일원
	가야119안전센터	함안군 가야읍 선왕길 59	함안군 가야읍, 함안·대산·산인·여항면 일원
	대산119지역대	함안군 대산면 함의로 940	함안군 대산면 일원
	칠원119안전센터	함안군 칠원읍 용산2길 121	함안군 칠원읍, 칠북·칠서면 일원
	칠서119지역대	함안군 칠서면 신계길 69	함안군 칠서면 일원
	군북119안전센터	함안군 군북면 함마대로 760	함안군 군북·범수면 일원
	범수119지역대	함안군 범수면 범수로 220	함안군 범수면 일원

# 경 남 공 보

제2605호

2023. 4. 6.(목)

서별	명 칭	소 재 지	관 할 구 역
창 녕 소 방 서	119구조대	창녕군 대지면 우포2로 1097	창녕소방서 관할 구역 일원
	창녕119안전센터	창녕군 대지면 우포2로 1097	창녕군 창녕읍, 고암·성산·대합·이방·대지·유어면 일원
	대합119지역대	창녕군 대합면 창한로 119	창녕군 성산·대합면 일원
	이방119지역대	창녕군 이방면 뒷골길 5	창녕군 이방면 일원
	남지119안전센터	창녕군 남지읍 동포로 64	창녕군 남지읍, 도천면장마면 일원
	영산119안전센터	창녕군 영산면 영산장마로 697	창녕군 영산·계성·장마면도천면 일원
	부곡119안전센터	창녕군 부곡면 원앙로 184	창녕군 부곡·길곡면 일원
고 성 소 방 서	119구조대	고성군 고성읍 남해안대로 2670	고성소방서 관할 구역 일원
	고성119안전센터	고성군 고성읍 남해안대로 2670	고성군 고성읍, 대가·삼산·상리·하이·하일면 일원
	하일119지역대	고성군 하일면 학동로 9	고성군 삼산·하일·하이면 일원
	회화119안전센터	고성군 회화면 영회로 2211	고성군 영오·개천·구만·회화·마암·영현면 일원
	영오119지역대	고성군 영오면 문산로 14-10	고성군 영오·개천·영현면 일원
	거류119안전센터	고성군 거류면 봉암1길 9	고성군 동해·거류면 일원
남 해 소 방 서	119구조대	남해군 남해읍 스포츠로 81	남해소방서 관할 구역 일원
	남해119안전센터	남해군 남해읍 스포츠로 81	남해군 남해읍, 남·서·고현·설천면 일원
	남면119지역대	남해군 남면 남서대로 788-10	남해군 남면 일원
	삼동119안전센터	남해군 삼동면 동부대로 1795	남해군 삼동·창선·이동면 일원
	미조119안전센터	남해군 미조면 동부대로 25	남해군 미조·상주면 일원
하 동 소 방 서	119구조대	하동군 금성면 금성로 15	하동소방서 관할 구역 일원
	금성119안전센터	하동군 금성면 금성로 15	하동군 금성·금남·고전면 일원
	하동119안전센터	하동군 적량면 공설운동장로 169	하동군 하동읍, 적량·횡천·청암면 일원
	횡천119지역대	하동군 횡천면 횡보길 6	하동군 횡천·청암면 일원
	진교119안전센터	하동군 진교면 진양로 27	하동군 진교·옥중·북천·양보면 일원
	옥중119지역대	하동군 옥중면 옥단로 856-6	하동군 옥중·북천면 일원
	화개119안전센터	하동군 화개면 쌍계로 58	하동군 화개·악양면 일원
산 청 소 방 서	119구조대	산청군 산청읍 중앙로 76-7	산청소방서 관할 구역 일원
	산청119안전센터	산청군 산청읍 중앙로 76-7	산청군 산청읍, 오부·생초·금서·차황면 일원
	단성119안전센터	산청군 단성면 사직단로 447-8	산청군 단성·신안·생비량·신등·삼장·시천면 일원
	신등119지역대	산청군 신등면 신차로 492	산청군 생비량·신등 일원
	산악구조대	산청군 시천면 남명2길 7	산청소방서 관할 구역 일원
함 양 소 방 서	119구조대	함양군 함양읍 인당강변길 58	함양소방서 관할 구역 일원
	함양119안전센터	함양군 함양읍 고운로 161-41	함양군 함양읍, 병곡·백전·마천·휴천·유림면 일원
	안의119안전센터	함양군 안의면 금성길 19	함양군 안의·서하·서상·지곡·수동면 일원
	서상119지역대	함양군 서상면 대남로 16	함양군 서상·서하면 일원
	산악구조대	함양군 마천면 마천삼정로 28	함양소방서 관할 구역 일원

# 경 남 공 보

제2605호

2023. 4. 6.(목)

서별	명 칭	소 재 지	관 할 구 역
거 창 소 방 서	119구조대	거창군 거창읍 거합대로 3324	거창소방서 관할 구역 일원
	대평119안전센터	거창군 거창읍 거합대로 3324	거창군 거창읍, 신원·남상·주상·옹양면 일원
	신원119지역대	거창군 신원면 신차로 3101	거창군 신원면 일원
	옹양119지역대	거창군 옹양면 옹양로 1456	거창군 주상·옹양면 일원
	위천119안전센터	거창군 위천면 원학길 321	거창군 위천·마리·복상·고제면 일원
	가조119안전센터	거창군 가조면 마상3길 32	거창군 남하·가조·가북면 일원
합 천 소 방 서	119구조대	합천군 합천읍 인덕로 2453	합천소방서 관할 구역 일원
	합천119안전센터	합천군 합천읍 인덕로 2453	합천군 합천읍, 율곡·대양·대병·용주면 일원
	초계119안전센터	합천군 초계면 양동로 6-16	합천군 초계·적중·청덕·쌍책·덕곡면 일원
	덕곡119지역대	합천군 덕곡면 읍지2길 13-9	합천군 청덕·덕곡면 일원
	북부119안전센터	합천군 야로면 월광2길 5	합천군 묘산·봉산·가야(구원리, 치인리 제외)·야로면 일원
	해인사119지역대	합천군 가야면 가야산로 1836	합천군 가야면(구원리, 치인리) 일원
	삼가119안전센터	합천군 삼가면 삼가로 287	합천군 삼가·가회·쌍백면 일원

### 신 · 구조문대비표

현 행	개 정 안
<p>제6조의18(투자유치단) ①·② (생 략)</p> <p>③ 투자유치단장은 다음 사항에 대하여 경제부지사를 보좌한다.</p> <p>1. ~ 4. (생 략)</p> <p>5. 삭 제</p> <p>6. 경남투자청 <u>설립</u> 등에 관한 사항</p> <p>&lt;신 설&gt;</p> <p>제7조(기획조정실에 두는 담당관 ) ① 기획조정실에 정책기획관, 예산담당관, 법무담당관, <u>교육담당관</u> 및 정보통신담당관을 둔다.</p>	<p>제6조의18(투자유치단) ①·② (현행과 같음)</p> <p>③ ----- -----.</p> <p>1. ~ 4. (현행과 같음)</p> <p>6. ----- <u>지원</u> -----</p> <p>7. <u>기회발전특구에 관한 사항</u></p> <p>제7조(기획조정실에 두는 담당관 ) ① ----- ----- <u>교육인재담당관</u> -----.</p>



# 경 남 공 보

제2605호

2023. 4. 6.(목)

현 행	개 정 안
<p>② 실장은 「국가공무원법」 제2조의2에 따라 고위공무원단에 속하는 일반직공무원으로, 정책기획관은 지방부이사관, 지방서기관 또는 지방기술서기관으로, 예산담당관, <u>교육담당관</u> 및 정보통신담당관은 지방서기관 또는 지방기술서기관으로 임명하고, 법무담당관은 지방서기관으로 임명한다.</p> <p>③ ~ ⑦ (생략)</p> <p>⑧ 삭제</p> <p>⑨ <u>교육담당관</u>은 다음 사항을 분장한다.</p> <p>1. ~ 5. (생략)</p> <p>6. 독립대학 및 도내 <u>대학지원</u>에 관한 사항</p> <p>7. ~ 14. (생략)</p> <p>⑩ (생략)</p> <p>제7조의3(도민안전본부에 두는 과) ① 도민안전본부에 안전정책과, 사회재난과, <u>자연재난과 및 중대재해예방과</u>를 둔다.</p> <p>② 본부장은 지방이사관 또는 지방부이사관으로 하고, 안전정책과장, 사회재난과장, <u>자연재난과장 및 중대재해예방과장</u>은 지방서기관 또는 지방기술서기관으로 임명한다.</p> <p>③·④ (생략)</p> <p>⑤ 자연재난과장은 다음 사항을 분장한다.</p> <p>1. (생략)</p> <p>2. <u>재난안전대책본부 종합관제시스템 구축</u>에 관한 사항</p> <p>3. (생략)</p> <p>4. 재난안전대책본부 운영 및 시·군 대책본부 지원에 관한 <u>사항</u></p> <p>5. <u>종합상황실 설치 운영</u>에 관한 사항</p>	<p>② ----- ----- ----- ----- <u>교육인재담당관</u> ----- ----- -----.</p> <p>③ ~ ⑦ (현행과 같음)</p> <p>⑨ <u>교육인재담당관</u>-----.</p> <p>1. ~ 5. (현행과 같음)</p> <p>6. ----- <u>대학지원, 산학협력 총괄 등</u>-----</p> <p>7. ~ 14. (현행과 같음)</p> <p>⑩ (현행과 같음)</p> <p>제7조의3(도민안전본부에 두는 과) ① ----- ----- <u>자연재난과, 중대재해예방과 및 재난상황과</u>-----.</p> <p>② ----- ----- <u>자연재난과장, 중대재해예방과장 및 재난상황과장</u>----- -----.</p> <p>③·④ (현행과 같음)</p> <p>⑤ -----.</p> <p>1. (현행과 같음)</p> <p>&lt;삭 제&gt;</p> <p>3. (현행과 같음)</p> <p>4. ----- ----- <u>사항(자연재난)</u>-----</p> <p>&lt;삭 제&gt;</p>



# 경 남 공 보

제2605호

2023. 4. 6.(목)

현 행	개 정 안
<p>1. ~ 5. (생 략)</p> <p>6. <u>자동차 부품산업 육성·지원에 관한 사항</u></p> <p>7.·8. (생 략)</p> <p>&lt;신 설&gt;</p> <p>&lt;신 설&gt;</p> <p>&lt;신 설&gt;</p> <p>&lt;신 설&gt;</p> <p>&lt;신 설&gt;</p> <p>&lt;신 설&gt;</p> <p>&lt;신 설&gt;</p> <p>⑦·⑧ 삭 제</p> <p>⑨·⑩ (생 략)</p> <p>제7조의6(경제기업육에 두는 과) ① <u>경제기업육에 일 자리경제과, 기업정책과, 소상공인정책과, 사회적경제과 및 노사상생과를 둔다.</u></p> <p>② 국장은 지방부이사관으로, <u>일자리경제과장, 기업정책과장, 소상공인정책과장, 사회적경제과장 및 노사상생과장은 지방서기관 또는 지방기술서기관으로 임명한다.</u></p> <p>③ <u>일자리경제과장은 다음 사항을 분장한다.</u></p> <p>1. <u>일자리정책 종합계획 수립·추진에 관한 사항</u></p> <p>2. ~ 5. 삭 제</p> <p>6. ~ 27. (생 략)</p> <p>④·⑤ (생 략)</p> <p>⑥ <u>사회적경제과장은 다음 사항을 분장한다.</u></p> <p>1. <u>사회적경제 종합계획 수립 및 시행에 관한 사항</u></p>	<p>1. ~ 5. (현행과 같음)</p> <p>&lt;삭 제&gt;</p> <p>7.·8. (현행과 같음)</p> <p>9. <u>한방향노화산업 육성 종합계획 수립·추진</u></p> <p>10. <u>한방향노화 지역특화 및 관련 연구소 육성·지원</u></p> <p>11. <u>한방향노화산업 기업지원 시책 개발 및 지원</u></p> <p>12. <u>산청세계전통의약향노화엑스포 추진 지원</u></p> <p>13. <u>한방향노화산업 기반 조성</u></p> <p>14. <u>향노화 바이오 연구개발사업 및 클러스터 조성</u></p> <p>15. <u>(재)경남한방향노화연구원 지도·감독</u></p> <p>⑨·⑩ (현행과 같음)</p> <p>제7조의6(경제기업육에 두는 과) ① <u>경제기업육에 경제인력과, 기업정책과, 소상공인정책과 및 사회적경제노동과를 둔다.</u></p> <p>② ----- <u>경제인력과장, 기업정책과장, 소상공인정책과장 및 사회적경제노동과장</u>-----</p> <p>-----</p> <p>③ <u>경제인력과장</u>-----.</p> <p>1. <u>일자리 및 산업인력 정책</u>-----</p> <p>6. ~ 27. (현행과 같음)</p> <p>④·⑤ (현행과 같음)</p> <p>&lt;삭 제&gt;</p>

# 경 남 공 보

제2605호

2023. 4. 6.(목)

현 행	개 정 안
<p><u>2. 공유경제 활성화에 관한 사항</u></p> <p><u>3. 사회적경제 기반 조성에 관한 사항</u></p> <p><u>4. 일반 협동조합 활성화 등 협동조합 정책에 관한 사항</u></p> <p><u>5. 사회적기업, 마을기업 및 정보화마을에 관한 사항</u></p> <p><u>6. 공공구매 및 사회적경제기업 지원에 관한 사항</u></p> <p><u>7. 사회적경제혁신타운 개소 및 관리 지원에 관한 사항</u></p> <p>⑦·⑧ 삭 제</p> <p>⑨ <u>노사상생과장은 다음 사항을 분장한다.</u></p> <p>1. ~ 13. (생 략)</p> <p>&lt;신 설&gt;</p> <p>&lt;신 설&gt;</p> <p>&lt;신 설&gt;</p> <p>&lt;신 설&gt;</p> <p>&lt;신 설&gt;</p> <p>&lt;신 설&gt;</p> <p>&lt;신 설&gt;</p> <p>제8조의3(자치행정국에 두는 과) ①·② (생 략)</p> <p>③ <u>행정과장은 다음 사항을 분장한다.</u></p> <p>1. ~ 31. (생 략)</p> <p>&lt;신 설&gt;</p> <p>④ <u>인사과장은 다음 사항을 분장한다.</u></p> <p>1. ~ 12. (생 략)</p>	<p>⑨ <u>사회경제노동과장</u>-----.</p> <p>1. ~ 13. (현행과 같음)</p> <p><u>14. 사회적경제 종합계획 수립 및 시행에 관한 사항</u></p> <p><u>15. 공유경제 활성화에 관한 사항</u></p> <p><u>16. 사회적경제 기반 조성에 관한 사항</u></p> <p><u>17. 일반 협동조합 활성화 등 협동조합 정책에 관한 사항</u></p> <p><u>18. 사회적기업, 마을기업 및 정보화마을에 관한 사항</u></p> <p><u>19. 공공구매 및 사회적경제기업 지원에 관한 사항</u></p> <p><u>20. 사회적경제혁신타운 개소 및 관리 지원에 관한 사항</u></p> <p>제8조의3(자치행정국에 두는 과) ①·② (현행과 같음)</p> <p>③ -----.</p> <p>1. ~ 31. (현행과 같음)</p> <p><u>32. 도지사 직소민원 처리에 관한 사항</u></p> <p>④ -----.</p> <p>1. ~ 12. (현행과 같음)</p>

# 경 남 공 보

제2605호

2023. 4. 6.(목)

현 행	개 정 안
<u>13. 기록물 수집·보존 및 활용에 관한 사항</u>	<삭 제>
<u>14. 공인관리</u>	<삭 제>
<u>15. 전자문서·우편물 접수 및 배부, 발간실 운영</u>	<삭 제>
<u>16. 행정정보공개에 관한 사항</u>	<삭 제>
<u>17. 행정자료실 운영</u>	<삭 제>
<u>18. 경상남도기록원 운영 지도·감독</u>	<삭 제>
⑤ 삭 제	
⑥·⑦ (생 략)	⑥·⑦ (현행과 같음)
⑧ 도민봉사과장은 다음 사항을 분장한다.	⑧ -----.
1. ~ 11. (생 략)	1. ~ 11. (현행과 같음)
<u>12. 도시사 직소민원 처리에 관한 사항</u>	<삭 제>
<신 설>	<u>13. 기록물 수집·보존 및 활용에 관한 사항</u>
<신 설>	<u>14. 공인관리</u>
<신 설>	<u>15. 전자문서·우편물 접수 및 배부, 발간실 운영</u>
<신 설>	<u>16. 행정정보공개에 관한 사항</u>
<신 설>	<u>17. 행정자료실 운영</u>
<신 설>	<u>18. 경상남도기록원 운영 지도·감독</u>
제10조(해양수산물에 두는 과) ① ~ ④ (생 략)	제10조(해양수산물에 두는 과) ① ~ ④ (현행과 같음)
⑤ 어촌발전과장은 다음 사항을 분장한다.	⑤ -----.
1. ~ 16. (생 략)	1. ~ 16. (현행과 같음)
<신 설>	<u>17. 해양바이오 산업 육성·지원 등에 관한 사항</u>
제11조(문화관광체육국에 두는 과) ① 문화관광체육국에 문화예술과, 문화유산과, 관광진흥과, 관광개발과 및 체육지원과를 둔다.	제11조(문화관광체육국에 두는 과) ① ----- ----- 관광개발과, 체육지원과 및 전국체전기획단을 -----.

# 경 남 공 보

제2605호

2023. 4. 6.(목)

현 행	개 정 안
<p>② 국장은 지방부이사관으로, 문화예술과장, 문화유산과장, 관광진흥과장, <u>관광개발과장 및 체육지원과장</u>은 지방서기관 또는 지방기술서기관으로 임명한다.</p> <p>③ ~ ⑤ (생 략)</p> <p>⑥ 관광개발과장은 다음 사항을 분장한다.</p> <p>1. ~ 6. (생 략)</p> <p>&lt;신 설&gt;</p> <p>&lt;신 설&gt;</p> <p>&lt;신 설&gt;</p> <p>⑦ 체육지원과장은 다음 사항을 분장한다.</p> <p>1. ~ 21. (생 략)</p> <p>22. <u>전국체육대회 및 전국장애인체육대회 개최 준비 등 운영지원에 관한 사항</u></p> <p>&lt;신 설&gt;</p>	<p>② ----- ----- <u>관광개발과장, 체육지원과장 및 전국체전기획단장</u>----- --.</p> <p>③ ~ ⑤ (현행과 같음)</p> <p>⑥ -----.</p> <p>1. ~ 6. (현행과 같음)</p> <p>7. <u>지리산 및 바다케이블카 설치에 관한 사항</u></p> <p>8. <u>남해안권, 지리산권, 백두대간권 관광개발사업 추진에 관한 사항</u></p> <p>9. <u>남해안 선도사업에 관한 사항</u></p> <p>⑦ -----.</p> <p>1. ~ 21. (현행과 같음)</p> <p>&lt;삭 제&gt;</p> <p>⑧ <u>전국체전기획단장은 다음 사항을 분장한다.</u></p> <p>1. <u>전국체전 및 장애인체전 기획총괄·조정</u></p> <p>2. <u>체전종합계획 수립 및 종합상황실 운영</u></p> <p>3. <u>전국체전 및 장애인체전 조직위원회 구성·운영 등</u></p> <p>4. <u>대회 상징물 공모 및 매뉴얼 개발</u></p> <p>5. <u>성화 채화 및 봉송 계획 수립·운영</u></p> <p>6. <u>개·폐회식 등 공식행사 기획·운영</u></p> <p>7. <u>전국체전 및 장애인체전 홈페이지 구축</u></p> <p>8. <u>전국체전 및 장애인체전 경기장 건설 지원</u></p> <p>9. <u>전국체전 및 장애인체전 공공시설 개·보수 지원</u></p> <p>10. <u>경기장 공인 및 승인 추진</u></p> <p>11. <u>전국체전 및 장애인체전 시설물 안전대책 및 관리</u></p> <p>12. <u>주관방송사, 프레스센터 운영 계획 수립·추진</u></p> <p>13. <u>도민서포터즈 및 자원봉사단 운영</u></p> <p>14. <u>소방, 의료, 방역대책 수립·운영</u></p> <p>15. <u>그 밖에 전국체전 등 개최 준비에 관한 사항</u></p>

# 경 남 공 보

제2605호

2023. 4. 6.(목)

현      행	개   정   안
<p>제13조(균형발전국에 두는 과) ① <u>균형발전국에 지역 정책과, 균형발전과 및 항공우주산업과를 둔다.</u></p> <p>② 국장은 지방부이사관으로, <u>지역정책과장, 균형발전과장 및 항공우주산업과장은 지방서기관 또는 지방기술서기관으로 임명한다.</u></p> <p>③ <u>지역정책과장은 다음 사항을 분장한다.</u></p> <p>1. ~ 5. (생 략)</p> <p>6. 삭    제</p> <p>7. <u>한방향노화산업 육성 종합계획 수립·추진</u></p> <p>8. <u>한방향노화 지역특화 및 관련 연구소 육성·지원</u></p> <p>9. <u>한방향노화산업 기업지원 시책 개발 및 지원</u></p> <p>10. <u>산청세계전통의약향노화엑스포 추진 지원</u></p> <p>11. <u>한방향노화산업 기반 조성</u></p> <p>12. <u>향노화 바이오 연구개발사업 및 클러스터 조성</u></p> <p>13. (재)경남한방향노화연구원 지도·감독</p> <p>14. <u>초전신도심 개발계획 수립 추진 및 지원에 관한 사항</u></p> <p>15. <u>농업기술원 등 청사 이전 추진에 관한 사항</u></p> <p>16. <u>농업기술원 청사 이전 관련 용역사업, 예산 등 행정절차 추진 총괄</u></p> <p>17. ~ 19. (생 략)</p> <p>&lt;신    설&gt;</p> <p>&lt;신    설&gt;</p> <p>&lt;신    설&gt;</p>	<p>16. 2025년 전국소년체육대회 준비 지원에 관한 사항</p> <p>17. 2025년 전국장애인학생체육대회 준비 지원에 관한 사항</p> <p>18. 2026년 전국생활체육대축전 준비 지원에 관한 사항</p> <p>제13조(균형발전국에 두는 과) ① ----- <u>균형정책과, 우주항공산업과 및 지역발전과</u>-----.</p> <p>② ----- <u>균형정책과장, 우주항공산업과장 및 지역발전과장</u>-----.</p> <p>③ <u>균형정책과장</u>-----.</p> <p>1. ~ 5. (현행과 같음)</p> <p>&lt;삭    제&gt;</p> <p>&lt;삭    제&gt;</p> <p>&lt;삭    제&gt;</p> <p>&lt;삭    제&gt;</p> <p>&lt;삭    제&gt;</p> <p>&lt;삭    제&gt;</p> <p>&lt;삭    제&gt;</p> <p>&lt;삭    제&gt;</p> <p>&lt;삭    제&gt;</p> <p>&lt;삭    제&gt;</p> <p>&lt;삭    제&gt;</p> <p>&lt;삭    제&gt;</p> <p>17. ~ 19. (현행과 같음)</p> <p>20. <u>인구정책 수립에 관한 사항</u></p> <p>21. <u>인구영향평가에 관한 사항</u></p> <p>22. <u>인구소멸대응기금에 관한 사항</u></p>

# 경 남 공 보

제2605호

2023. 4. 6.(목)

현 행	개 정 안
<신 설>	<u>23. 균형발전 업무 총괄에 관한 사항</u>
<신 설>	<u>24. 균형발전정책 수립에 관한 사항</u>
<신 설>	<u>25. 정부 균형발전정책에 관한 사항</u>
<신 설>	<u>26. 균형발전사업평가 및 경상남도 균형발전계획·시행계획 수립 등에 관한 사항</u>
<신 설>	<u>27. 지역혁신협의회 지원에 관한 사항</u>
<신 설>	<u>28. 지역균형발전 사업 추진에 관한 사항</u>
<신 설>	<u>29. 지역균형발전 대상지 선정 및 사업 발굴 추진에 관한 사항</u>
<신 설>	<u>30. 서부권 개발을 위한 신규사업 발굴·추진에 관한 사항</u>
<신 설>	<u>31. 서부경남 시·군 전략사업 지원에 관한 사항</u>
<신 설>	<u>32. 낙후지역 지정 추진에 관한 사항</u>
<신 설>	<u>33. 소도읍 육성 지원에 관한 사항</u>
<신 설>	<u>34. 거점지역 사업 추진에 관한 사항</u>
<신 설>	<u>35. 소규모 주민숙원사업 추진에 관한 사항</u>
<신 설>	<u>36. 남해안권 발전 종합계획 수립 추진에 관한 사항</u>
<신 설>	<u>37. 동서통합지대 조성에 관한 사항</u>
<신 설>	<u>38. 내륙권(백두대간권) 발전 종합계획 수립 추진에 관한 사항</u>
<p>④ <u>균형발전과장은 다음 사항을 분장한다.</u></p> <p>1. <u>지역균형발전 사업 추진에 관한 사항</u></p> <p>1의2. <u>인구정책 수립에 관한 사항</u></p> <p>1의3. <u>인구영향평가에 관한 사항</u></p> <p>2. <u>지역균형발전 대상지 선정 및 사업 발굴 추진에 관한 사항</u></p>	<삭 제>



# 경 남 공 보

제2605호

2023. 4. 6.(목)

현 행	개 정 안
<p><u>2의2. 인구소멸대응기금에 관한 사항</u></p> <p><u>3. 균형발전 업무 총괄에 관한 사항</u></p> <p><u>4. 균형발전정책 수립에 관한 사항</u></p> <p><u>5. 정부 균형발전정책에 관한 사항</u></p> <p><u>6. 균형발전사업평가 및 경상남도 균형발전계획·시행계획 수립 등에 관한 사항</u></p> <p><u>7. 지역혁신협의회 지원에 관한 사항</u></p> <p><u>8. 서부권 개발을 위한 신규사업 발굴·추진에 관한 사항</u></p> <p><u>9. 지리산 및 바다케이블카 설치에 관한 사항</u></p> <p><u>10. 서부경남 시·군 전략사업 지원에 관한 사항</u></p> <p><u>11. 낙후지역 지정 추진에 관한 사항</u></p> <p><u>12. 소도읍 육성 지원에 관한 사항</u></p> <p><u>13. 거점지역 사업 추진에 관한 사항</u></p> <p><u>14. 소규모 주민숙원사업 추진에 관한 사항</u></p> <p><u>15. 혁신도시 시즌2 운영에 관한 사항</u></p> <p><u>16. 혁신도시 내 공공기관 이전 지원에 관한 사항</u></p> <p><u>17. 혁신도시 산·학·연 클러스터 구축에 관한 사항</u></p> <p><u>18. 국가혁신융복합단지 추진에 관한 사항</u></p> <p><u>19. 혁신도시 이전 공공기관 연계 지역산업 육성사업 총괄</u></p> <p>20. ~ 27. 삭 제</p> <p><u>28. 혁신도시 이전 공공기관 연계 지역협력 협의체 운영 등에 관한 사항</u></p> <p><u>29. 도내 공공기관 이전 계획 추진 및 지원에 관한 사항</u></p>	

# 경 남 공 보

제2605호

2023. 4. 6.(목)

현      행	개   정   안
<p><u>30. 남해안권 발전 종합계획 수립 추진에 관한 사항</u></p> <p><u>31. 남해안 선도사업에 관한 사항</u></p> <p><u>32. 동서통합지대 조성에 관한 사항</u></p> <p><u>33. 내륙권(백두대간권) 발전 종합계획 수립 추진에 관한 사항</u></p> <p>⑤·⑥ 삭 제</p> <p>⑦ <u>항공우주산업과장은 다음 사항을 분장한다.</u></p> <p>1. <u>항공 및 우주산업</u> 육성 계획 수립·추진에 관한 사항</p> <p>2. <u>항공 및 우주산업</u> 산업단지 및 클러스터 조성 지원에 관한 사항</p> <p>3. <u>항공 및 우주산업</u> 특화단지 조성 계획 수립·추진에 관한 사항</p> <p>4. <u>항공 및 우주산업</u> 유치에 관한 사항</p> <p>5. <u>항공 및 우주산업</u> 인프라, 연구개발, 이벤트 육성 지원에 관한 사항</p> <p>6. <u>항공우주청</u> 설치 지원에 관한 사항</p> <p>&lt;신 설&gt;</p>	<p>⑦ <u>우주항공산업과장</u>-----.</p> <p>1. <u>우주 및 항공산업</u> ----- -</p> <p>2. <u>우주 및 항공산업</u> ----- -----</p> <p>3. <u>우주 및 항공산업</u> ----- -----</p> <p>4. <u>우주 및 항공산업</u> -----</p> <p>5. <u>우주 및 항공산업</u> ----- -----</p> <p>6. <u>우주항공청</u> -----</p> <p>⑧ <u>지역발전과장은 다음 사항을 분장한다.</u></p> <p>1. <u>공공기관</u> 이전에 관한 사항</p> <p>2. <u>혁신도시 시즌2</u> 운영에 관한 사항</p> <p>3. <u>혁신도시 내 공공기관</u> 이전 지원에 관한 사항</p> <p>4. <u>혁신도시 산·학·연 클러스터</u> 구축에 관한 사항</p> <p>5. <u>국가혁신융복합단지</u> 추진에 관한 사항</p> <p>6. <u>혁신도시 이전 공공기관 연계 지역산업 육성사업</u> 총괄</p> <p>7. <u>혁신도시 이전 공공기관 연계 지역협력 협의체 운영</u> 등에 관한 사항</p> <p>8. <u>도내 공공기관</u> 이전 계획 추진 및 지원에 관한 사항</p>

# 경 남 공 보

제2605호

2023. 4. 6.(목)

현 행	개 정 안
<p>제14조(농정국에 두는 과) ① ~ ③ (생 략)</p> <p>④ 농식품유통과장은 다음 사항을 분장한다.</p> <p>1. ~ 14. (생 략)</p> <p>&lt;신 설&gt;</p> <p>⑤ ~ ⑦ (생 략)</p> <p>제30조의2(하부조직) ① 소방서에 소방행정과·예방안전과·구조구급과(진주소방서, 김해동부소방서만 해당한다.) 및 현장대응단을 둔다.</p> <p>② ~ ④ (생 략)</p> <p>⑤ 구조구급과장은 다음 사항을 분장한다.</p> <p>&lt;신 설&gt;</p> <p>&lt;신 설&gt;</p> <p>&lt;신 설&gt;</p> <p>&lt;신 설&gt;</p> <p>1. ~ 6. (생 략)</p> <p>⑥ 현장대응단장은 다음 사항을 분장한다. 다만, 구조구급과가 설치된 소방서는 3호부터 8호까지는 제외한다.</p> <p>1. ~ 13. (생 략)</p>	<p>9. <u>초전신도심 개발계획 수립 추진 및 지원에 관한 사항</u></p> <p>10. <u>농업기술원 등 청사 이전 추진에 관한 사항</u></p> <p>11. <u>농업기술원 청사 이전 관련 용역사업, 예산 등 행정절차 추진 총괄</u></p> <p>12. <u>서부청사 기능 조정 및 효율화에 관한 사항</u></p> <p>제14조(농정국에 두는 과) ① ~ ③ (현행과 같음)</p> <p>④ -----.</p> <p>1. ~ 14. (현행과 같음)</p> <p>15. <u>그린바이오산업 육성·지원에 관한 사항</u></p> <p>⑤ ~ ⑦ (현행과 같음)</p> <p>제30조의2(하부조직) ① -----</p> <p><u>119재난대응과</u>-----</p> <p>-----.</p> <p>② ~ ④ (현행과 같음)</p> <p>⑤ <u>119재난대응과장</u>-----.</p> <p>1. <u>소방용수시설 유지 관리</u></p> <p>2. <u>의용소방대 관리·운영에 관한 사항</u></p> <p>3. <u>긴급구조 상황실 운영 및 통신시스템 운영에 관한 사항</u></p> <p>4. <u>소방사범 조사, 처리</u></p> <p>5. ~ 10. (현행 제1호부터 제6호까지와 같음)</p> <p>⑥ -----. ---- <u>119재난대응과</u>----- <u>13호</u>-----</p> <p>---</p> <p>1. ~ 13. (현행과 같음)</p>

# 경 남 공 보

제2605호

2023. 4. 6.(목)

## 경상남도조례 제 호

### 경상남도 공무원 정원 조례 일부개정조례안

경상남도 공무원 정원 조례 일부를 다음과 같이 개정한다.

제2조제1호 중 “2,469명”을 “2,470명”으로 하고, 같은 조 제5호 중 “70명”을 “69명”으로 한다.

별표 2 제3호의 비율을 다음과 같이 하고, 별표3을 별지와 같이 한다.

구 분	소방정이상	소방령	소방경	소방위	소방장	소방교	소방사
비 율	1% 이내	3% 이내	11% 이내	13% 이내	18% 이내	29% 이내	25% 이상

### 부 칙

이 조례는 2023년 7월 3일부터 시행한다. 다만, 제4조 관련 별표3(정원 관리 기관별 직급별 정원표)의 일반직 공무원 정원에 관한 규정은 2023년 6월 1일부터 시행한다.

별표/별지 별표3(정원관리 기관별 직급별 정원표)

#### [별표 3] (제4조 관련)

#### 정원관리 기관별 직급별 정원표

기관별		총 계	본 칭	의회 사무처	직속 기관	지역 본부	사업소	합의제 행정 기관	경제 자유 구역청
직종	직급별								
총합계		7,143							
정무직합계		3	1					2	
	정무직	3	1					2	
일반직합계		2,383							
	2급	1				1			
	2·3급	2	1	1					
	3급	13	12		1				
	3·4급	2	1					1	
	4급	<b>93</b>	<b>69</b>	4	7		12	1	
5급이하 소계		2,261							
전문경력관 소계		11							

# 경 남 공 보

제2605호

2023. 4. 6.(목)

기관별 직종직급별	총 계	본 청	의회 사무처	직속 기관	지역 본부	사업소	합의제 행정 기관	경제 자유 구역청
연구직합계	<b>257</b>							
연구관	40			39		1		
연구사	<b>217</b>							
지도직합계	31							
지도관	8			8				
지도사	23							
별정직합계	22							
1급상당	1	1						
4급상당	9	1	8					
5급상당이하 소계	12							
소방직합계	4,373							
소방정	25	7		18				
소방령이하	4,348							
교육직합계	74							
총장	2			2				
교수·부교수·조교수	54			54				
조교	18							

### 신·구조문대비표

현      행	개   정   안
제2조(정원의 총수) 도에 두는 공무원 정원(이하 “정원”이라 한다)의 총수는 7,143명으로 하며 다음 각 호와 같이 구분한다.  1. 집행기관의 정원 : <u>2,469명</u> 2. ~ 4. (생 략) 5. 합의제행정기관의 정원 : <u>70명</u>	제2조(정원의 총수) ----- ----- ----- 1. ----- <u>2,470명</u> 2. ~ 4. (현행과 같음) 5. ----- <u>69명</u>

### 별표 2의 3호 신규구조문대비표

현      행	개   정   안																																
3. 소방직공무원  <table border="1" style="width: 100%; border-collapse: collapse; text-align: center;"> <tr> <td style="width: 5%;">구 분</td> <td style="width: 10%;">소방정 이상</td> <td style="width: 10%;">소방령</td> <td style="width: 10%;">소방경</td> <td style="width: 10%;">소방위</td> <td style="width: 10%;">소방장</td> <td style="width: 10%;">소방교</td> <td style="width: 10%;">소방사</td> </tr> <tr> <td>비 율</td> <td>1% 이내</td> <td>3% 이내</td> <td>8% 이내</td> <td>9% 이내</td> <td>18% 이내</td> <td>30% 이내</td> <td>31% 이상</td> </tr> </table>	구 분	소방정 이상	소방령	소방경	소방위	소방장	소방교	소방사	비 율	1% 이내	3% 이내	8% 이내	9% 이내	18% 이내	30% 이내	31% 이상	3. 소방직공무원  <table border="1" style="width: 100%; border-collapse: collapse; text-align: center;"> <tr> <td style="width: 5%;">구 분</td> <td style="width: 10%;">소방정 이상</td> <td style="width: 10%;">소방령</td> <td style="width: 10%;">소방경</td> <td style="width: 10%;">소방위</td> <td style="width: 10%;">소방장</td> <td style="width: 10%;">소방교</td> <td style="width: 10%;">소방사</td> </tr> <tr> <td>비 율</td> <td>1% 이내</td> <td>3% 이내</td> <td>11% 이내</td> <td>13% 이내</td> <td>18% 이내</td> <td>29% 이내</td> <td>25% 이상</td> </tr> </table>	구 분	소방정 이상	소방령	소방경	소방위	소방장	소방교	소방사	비 율	1% 이내	3% 이내	11% 이내	13% 이내	18% 이내	29% 이내	25% 이상
구 분	소방정 이상	소방령	소방경	소방위	소방장	소방교	소방사																										
비 율	1% 이내	3% 이내	8% 이내	9% 이내	18% 이내	30% 이내	31% 이상																										
구 분	소방정 이상	소방령	소방경	소방위	소방장	소방교	소방사																										
비 율	1% 이내	3% 이내	11% 이내	13% 이내	18% 이내	29% 이내	25% 이상																										

# 경 남 공 보

제2605호

2023. 4. 6.(목)

### 별표 3의 신규조문대비표

현 행										개 정 안											
[별표 3] (제4조 관련) 정원관리기관별 직급별 정원표										[별표 3] (제4조 관련) 정원관리기관별 직급별 정원표											
기관별 직종직급별	총계	본청	의회사무처	직속기관	지역본부	사업소	합의제행정기관	경제자유구역청			기관별 직종직급별	총계	본청	의회사무처	직속기관	지역본부	사업소	합의제행정기관	경제자유구역청		
총합계	7,143									총합계	7,143										
정무직합계	3	1					2			정무직합계	3	1					2				
정무직	3	1					2			정무직	3	1					2				
일반직합계	2,382									일반직합계	2,383										
2급	1				1					2급	1				1						
2·3급	2	1	1							2·3급	2	1	1								
3급	13	12		1						3급	13	12		1							
3·4급	2	1					1			3·4급	2	1							1		
4급	92	68	4	7		12	1			4급	93	69	4	7		12	1				
5급이하 소계	2,261									5급이하 소계	2,261										
전문경력관 소계	11									전문경력관 소계	11										
연구직합계	258									연구직합계	257										
연구관	40			39		1				연구관	40			39		1					
연구사	218									연구사	217										
지도직합계	31									지도직합계	31										
지도관	8			8						지도관	8			8							
지도사	23									지도사	23										
별정직합계	22									별정직합계	22										
1급상당	1	1								1급상당	1	1									
4급상당	9		9							4급상당	9	1	8								
5급상당이하 소계	12									5급상당이하 소계	12										
소방직합계	4,373									소방직합계	4,373										
소방정	25	7		18						소방정	25	7		18							
소방령이하	4,348									소방령이하	4,348										
교육직합계	74									교육직합계	74										
총장	2			2						총장	2			2							
교수·부교수·조교수	54			54						교수·부교수·조교수	54			54							
조교	18									조교	18										

## 경상남도 공무원 정원 조례 개정안 비용추계서

### I. 비용추계 요약

#### 1. 비용발생 요인 및 관련 조문

- 비용발생 요인 : 경상남도 공무원 직급조정 등에 따른 인건비
- 관련 조문 : 「경상남도 공무원 정원 조례」 제4조

#### 2. 비용추계의 결과 (단위:천원)

구 분	1차년도 ( '23년)	2차년도 ( '24년)	3차년도 ( '25년)	4차년도 ( '26년)	5차년도 ( '27년)
인건비	1,863,054	1,881,685	1,900,501	1,919,506	1,938,701

#### 3. 관련 의견

- '23년도 예산 인건비 산출기초 및 인상률(1.0%) 참조 작성

### II. 비용추계의 상세 내역

구 분	직 급	인원(명)	1인당년간 소요(천원)	증감액(천원)	비고
계				1,863,054	
일반직	4급	1	128,698	128,698	연봉제
	5급	7	111,192	778,344	연봉제
	6급	18	73,933	1,330,794	16호봉
	7급	-8	52,936	-423,488	7호봉
	8급	-8	40,423	-323,384	3호봉
	9급	-9	35,492	-319,428	2호봉
연구직	연구사	-1	61,933	-61,933	10호봉
소방직	소방령	11	97,049	1,067,539	연봉제
	소방경	3	84,052	252,156	20호봉
	소방사	-14	40,446	-566,244	4호봉

작성자 : 기획조정실 정책기획관 장 재 혁

## 경상남도 공무원 정원 조례 개정안 재원조달방안

### 1. 부문별 재원분담계획 (단위:천원)

재원조달	1차년도 (’23년)	2차년도 (’24년)	3차년도 (’25년)	4차년도 (’26년)	5차년도 (’27년)
지방세, 보통교부세	1,863,054	1,881,685	1,900,501	1,919,506	1,938,701

### 2. 관련 의견

- 신규업무 발생부서 정원 조정 및 현안사업 전담조직 신설 등에 따른 정원 조정으로 기준인력 범위 내 조정임

### 3. 협의사항 : 해당사항 없음

### 4. 작성자

기획조정실 정책기획관 장 재 혁



## 경상남도규칙 제 호

### 경상남도 공무원 정원 조례 시행규칙 일부개정규칙안

경상남도 공무원 정원 조례 시행규칙 일부를 다음과 같이 개정한다.  
별표를 별지와 같이 한다.

#### 부 칙

이 규칙은 2023년 7월 3일부터 시행한다. 다만, 제2조 별표(정원관리기관별 직급별, 직렬별 정원)의 일반직 및 소방직공무원 정원에 관한 규정은 2023년 6월 1일부터 시행한다.

별표/별지 별표(정원관리기관별 직급별·직렬별 정원)

#### [별표] 정원관리기관별 직급별·직렬별 정원 (제2조 관련)

직종	직급	직렬	총합계	본청	의회 사무처	직속 기관	지역 본부	사업소	합의제 행정 기관	경제 자유 구역청
총합계			7,143	1,905	157	4,493	1	514	69	4
정무직 합계			3	1					2	
	단체장 합계		1	1						
정무직	단체장	정무	1	1						
	2급상당 합계		1						1	
정무직	2급상당	정무	1						1	
	3급상당 합계		1						1	
정무직	3급상당	정무	1						1	
일반직 합계			2,383	1,611	146	110	1	444	67	4
	2급 합계		1				1			
일반직	2급	행정	1				1			
	2·3급 합계		2	1	1					
일반직	2·3급	행정	2	1	1					
	3급 합계		13	12		1				
일반직	3급	행정	13	12		1				
	3·4급 합계		2	1					1	

# 경 남 공 보

제2605호

2023. 4. 6.(목)

직종	직급	직렬	총합계	본청	의회 사무처	직속 기관	지역 본부	사업소	합의제 행정 기관	경제 자유 구역청
일반직	3·4급	행정	1						1	
일반직	3·4급	행정·기술	1	1						
	4급 합계		93	69	4	7		12	1	
일반직	4급	행정	15	3	3	5		3	1	
일반직	4급	행정·기술	65	60	1	1		3		
일반직	4급	행정·기술·농업연구	1					1		
일반직	4급	행정·기술·녹지연구	1					1		
일반직	4급	행정·기술·농촌지도	1			1				
일반직	4급	행정·기술·어촌지도	1					1		
일반직	4급	기술	5	5						
일반직	4급	기술·농업연구· 수의연구	1					1		
일반직	4급	기술·수의연구	2	1				1		
일반직	4급	기술·해양수산연구	1					1		
	5급 합계		426	338	21	11		43	12	1
일반직	5급	행정	145	114	6	10		5	9	1
일반직	5급	행정·사회복지	11	11						
일반직	5급	행정·사회복지·공업· 시설	1	1						
일반직	5급	행정·사회복지·보건	2	1	1					
일반직	5급	행정·사서	2					2		
일반직	5급	행정·공업	28	27				1		
일반직	5급	행정·공업·녹지·환경	1		1					
일반직	5급	행정·공업·환경	1	1						
일반직	5급	행정·공업·환경·시설	1	1						
일반직	5급	행정·공업·시설	5	5						
일반직	5급	행정·농업	14	13				1		
일반직	5급	행정·농업·해양수산	1		1					
일반직	5급	행정·농업·보건·환경	11		11					
일반직	5급	행정·농업·식품위생	1	1						
일반직	5급	행정·농업·환경·시설	1	1						
일반직	5급	행정·농업·시설	1	1						
일반직	5급	행정·농업·농업연구	1					1		
일반직	5급	행정·녹지	4	3				1		
일반직	5급	행정·녹지·시설	1					1		

# 경 남 공 보

제2605호

2023. 4. 6.(목)

직종	직급	직렬	총합계	본청	의회 사무처	직속 기관	지역 본부	사업소	합의제 행정 기관	경제 자유 구역청
일반직	5급	행정·녹지·녹지연구	1					1		
일반직	5급	행정·수의·환경	1	1						
일반직	5급	행정·해양수산	8	6				2		
일반직	5급	행정·해양수산·환경· 시설	1	1						
일반직	5급	행정·해양수산·시설	3	3						
일반직	5급	행정·해양수산· 해양수산연구	1					1		
일반직	5급	행정·보건	5	5						
일반직	5급	행정·보건·식품위생	1	1						
일반직	5급	행정·보건·간호	3	3						
일반직	5급	행정·보건·환경	1	1						
일반직	5급	행정·보건·환경·시설	1	1						
일반직	5급	행정·간호	1	1						
일반직	5급	행정·환경	5	5						
일반직	5급	행정·시설	53	51	1				1	
일반직	5급	행정·시설·방재안전	2	2						
일반직	5급	행정·시설·방송통신	1	1						
일반직	5급	행정·방송통신	6	5		1				
일반직	5급	행정·학예연구	1					1		
일반직	5급	행정·기록연구	1					1		
일반직	5급	공업·환경	3	3						
일반직	5급	공업·시설	2	1				1		
일반직	5급	공업·시설·방송통신	1	1						
일반직	5급	농업	4	3				1		
일반직	5급	농업·수의	3	3						
일반직	5급	농업·수의·보건	1	1						
일반직	5급	농업·수의·수의연구	2	2						
일반직	5급	농업·시설	1	1						
일반직	5급	농업·농업연구	1					1		
일반직	5급	녹지	6	5				1		
일반직	5급	녹지·녹지연구	1					1		
일반직	5급	수의	2	2						
일반직	5급	수의·보건·의무·간호	1	1						
일반직	5급	수의·수의연구	8					8		

# 경 남 공 보

제2605호

2023. 4. 6.(목)

직종	직급	직렬	총합계	본청	의회 사무처	직속 기관	지역 본부	사업소	합의제 행정 기관	경제 자유 구역청
일반직	5급	해양수산	4	4						
일반직	5급	해양수산·보건·간호	1	1						
일반직	5급	해양수산·시설	2	2						
일반직	5급	해양수산· 해양수산연구	3					3		
일반직	5급	해양수산·어촌지도	6					6		
일반직	5급	보건·식품위생	2	2						
일반직	5급	보건·의무	1	1						
일반직	5급	보건·의무·약무·간호	1	1						
일반직	5급	보건·의무·간호	1	1						
일반직	5급	보건·간호	1	1						
일반직	5급	보건·환경	2	2						
일반직	5급	환경	4	3				1		
일반직	5급	환경·시설	1	1						
일반직	5급	시설	32	28				2	2	
일반직	5급	방송통신	1	1						
	6급 합계		797	548	70	30		112	34	3
일반직	6급	행정	292	189	57	16		12	15	3
일반직	6급	행정·세무	8	5	1	1			1	
일반직	6급	행정·세무·전산	2	1				1		
일반직	6급	행정·전산	24	18	1	2			3	
일반직	6급	행정·전산·공업	1	1						
일반직	6급	행정·사회복지	6	4					2	
일반직	6급	행정·사회복지·보건	3	2	1					
일반직	6급	행정·사회복지· 보건·시설	1	1						
일반직	6급	행정·사서	1					1		
일반직	6급	행정·공업	25	24				1		
일반직	6급	행정·공업·농지·환경	1		1					
일반직	6급	행정·공업·해양수산	1	1						
일반직	6급	행정·공업·해양수산· 시설	1					1		
일반직	6급	행정·공업·환경	1	1						
일반직	6급	행정·공업·시설	5	4					1	
일반직	6급	행정·공업·방송통신	2	2						
일반직	6급	행정·농업	12	10				1	1	

# 경 남 공 보

제2605호

2023. 4. 6.(목)

직종	직급	직렬	총합계	본청	의회 사무처	직속 기관	지역 본부	사업소	합의제 행정 기관	경제 자유 구역청
일반직	6급	행정·농업·수의·해양수산	1		1					
일반직	6급	행정·농지	5	1				4		
일반직	6급	행정·농지·해양수산	1						1	
일반직	6급	행정·수의·보건	1	1						
일반직	6급	행정·수의·수의연구	1					1		
일반직	6급	행정·해양수산	12	4				8		
일반직	6급	행정·해양수산·시설	4	4						
일반직	6급	행정·보건	4	4						
일반직	6급	행정·보건·간호	2	2						
일반직	6급	행정·보건·환경·시설	1	1						
일반직	6급	행정·식품위생	1	1						
일반직	6급	행정·환경	4	3				1		
일반직	6급	행정·환경·시설	2	1				1		
일반직	6급	행정·방재안전	1	1						
일반직	6급	행정·시설	58	51				5	2	
일반직	6급	행정·방송통신	3	3						
일반직	6급	행정·기록연구	2					2		
일반직	6급	행정·농촌지도	2			2				
일반직	6급	세무	7	7						
일반직	6급	세무·전산	1	1						
일반직	6급	전산	10	6	1	1		2		
일반직	6급	전산·공업	1	1						
일반직	6급	전산·시설	1	1						
일반직	6급	사회복지	3	3						
일반직	6급	사회복지·보건	1	1						
일반직	6급	사회복지·보건·간호	1	1						
일반직	6급	사회복지·시설	2	1					1	
일반직	6급	사회복지·방송통신	1	1						
일반직	6급	숙기	3		3					
일반직	6급	공업	13	9				3	1	
일반직	6급	공업·환경	2	2						
일반직	6급	공업·방재안전	1	1						
일반직	6급	공업·방재안전·시설	1	1						

# 경 남 공 보

제2605호

2023. 4. 6.(목)

직종	직급	직렬	총합계	본청	의회 사무처	직속 기관	지역 본부	사업소	합의제 행정 기관	경제 자유 구역청
일반직	6급	공업·시설	6	3				2	1	
일반직	6급	공업·시설·방송통신	1		1					
일반직	6급	공업·방송통신	2	1				1		
일반직	6급	농업	15	11		1		3		
일반직	6급	농업·수의	8	8						
일반직	6급	농업·시설	2	2						
일반직	6급	농업·시설·농촌지도	1					1		
일반직	6급	농업·농업연구	4	1		1		2		
일반직	6급	녹지	10	8				2		
일반직	6급	녹지·시설	2	2						
일반직	6급	녹지·녹지연구	6					6		
일반직	6급	수의	14	2				12		
일반직	6급	수의·보건·간호· 보건연구	1	1						
일반직	6급	수의·수의연구	11	3				8		
일반직	6급	해양수산	35	18				17		
일반직	6급	해양수산·시설	2	2						
일반직	6급	해양수산· 해양수산연구	2					2		
일반직	6급	보건	7	7						
일반직	6급	보건·식품위생	4	4						
일반직	6급	보건·환경	3	2					1	
일반직	6급	식품위생	2	2						
일반직	6급	간호	2	2						
일반직	6급	간호·시설관리	1	1						
일반직	6급	환경	13	13						
일반직	6급	환경·시설	1	1						
일반직	6급	방재안전	1	1						
일반직	6급	시설	75	57	1	4		9	4	
일반직	6급	시설·방재안전	2	2						
일반직	6급	시설·방송통신	1	1						
일반직	6급	방송통신	8	8						
일반직	6급	시설관리	1		1					
일반직	6급	운전	7	3	1	1		2		
일반직	6급	전기운영	2	2						

# 경 남 공 보

제2605호

2023. 4. 6.(목)

직종	직급	직렬	총합계	본청	의회 사무처	직속 기관	지역 본부	사업소	합의제 행정 기관	경제 자유 구역청
일반직	6급	기계운영	4	2		1		1		
일반직	6급	사무운영	2	2						
	7급 합계		690	449	34	25		164	18	
일반직	7급	행정	196	138	12	14		23	9	
일반직	7급	행정·세무	5	4	1					
일반직	7급	행정·전산	16	12	2	1		1		
일반직	7급	행정·전산·방송통신	1	1						
일반직	7급	행정·사회복지	11	11						
일반직	7급	행정·사회복지·보건	4	3	1					
일반직	7급	행정·사회복지·보건· 시설	1	1						
일반직	7급	행정·사회복지·시설	2	2						
일반직	7급	행정·사서	6			1		5		
일반직	7급	행정·공업	23	21	1			1		
일반직	7급	행정·공업·녹지·환경	1		1					
일반직	7급	행정·공업·환경	2	2						
일반직	7급	행정·공업·시설	1	1						
일반직	7급	행정·공업·방송통신	1	1						
일반직	7급	행정·농업	7	5				2		
일반직	7급	행정·농업·해양수산	1		1					
일반직	7급	행정·농업·식품위생	2	2						
일반직	7급	행정·농업·환경	1	1						
일반직	7급	행정·농업·농업연구	1					1		
일반직	7급	행정·녹지	4	2				2		
일반직	7급	행정·녹지·시설	3					3		
일반직	7급	행정·해양수산	5	4				1		
일반직	7급	행정·해양수산·시설	2	1				1		
일반직	7급	행정·보건	3	2		1				
일반직	7급	행정·보건·간호	1	1						
일반직	7급	행정·보건·환경	2	1					1	
일반직	7급	행정·간호·시설	1			1				
일반직	7급	행정·환경	2	2						
일반직	7급	행정·환경·시설	5	5						
일반직	7급	행정·방재안전	3	3						

# 경 남 공 보

제2605호

2023. 4. 6.(목)

직종	직급	직렬	총합계	본청	의회 사무처	직속 기관	지역 본부	사업소	합의제 행정 기관	경제 자유 구역청
일반직	7급	행정·시설	45	35	1			4	5	
일반직	7급	행정·시설·방재안전	1	1						
일반직	7급	행정·방송통신								
일반직	7급	행정·기록연구	2					2		
일반직	7급	행정·농촌지도	1			1				
일반직	7급	세무	5	5						
일반직	7급	전산	9	8				1		
일반직	7급	전산·시설	1	1						
일반직	7급	전산·방송통신	1	1						
일반직	7급	사회복지	5	5						
일반직	7급	사회복지·농업	1	1						
일반직	7급	사회복지·보건·간호	3	3						
일반직	7급	사회복지·시설	3	3						
일반직	7급	사서	9		1	2		6		
일반직	7급	숙기	4		4					
일반직	7급	공업	20	11	5			4		
일반직	7급	공업·해양수산·시설	1					1		
일반직	7급	공업·환경	2	2						
일반직	7급	공업·시설	7	3				4		
일반직	7급	농업	9	7				2		
일반직	7급	농업·수의	4	4						
일반직	7급	농업·해양수산	1	1						
일반직	7급	농업·보건·환경	1						1	
일반직	7급	농업·시설	2	2						
일반직	7급	농업·농업연구	2					2		
일반직	7급	녹지	13	6				7		
일반직	7급	녹지·시설	3	2				1		
일반직	7급	녹지·시설·녹지연구	1					1		
일반직	7급	녹지·녹지연구	1					1		
일반직	7급	수의	35	2				33		
일반직	7급	수의·해양수산· 식품위생	1	1						
일반직	7급	수의·보건	1	1						
일반직	7급	수의·수의연구	7					7		



# 경 남 공 보

제2605호

2023. 4. 6.(목)

직종	직급	직렬	총합계	본청	의회 사무처	직속 기관	지역 본부	사업소	합의제 행정 기관	경제 자유 구역청
일반직	7급	해양수산	30	16				14		
일반직	7급	해양수산·시설	3	3						
일반직	7급	해양수산·방송통신	1	1						
일반직	7급	해양수산· 해양수산연구	3					3		
일반직	7급	보건	1	1						
일반직	7급	보건·식품위생	3	3						
일반직	7급	보건·식품위생·간호	2	2						
일반직	7급	보건·식품위생·환경	1	1						
일반직	7급	보건·간호	2	2						
일반직	7급	보건·환경	3	3						
일반직	7급	간호	7	3		3		1		
일반직	7급	환경	7	7						
일반직	7급	환경·시설	3	3						
일반직	7급	방재안전	2	2						
일반직	7급	시설	65	50				13	2	
일반직	7급	시설·방재안전	2	2						
일반직	7급	방송통신	13	8	1			4		
일반직	7급	시설관리	3					3		
일반직	7급	운전	15	6	3	1		5		
일반직	7급	통신운영·사무운영	1	1						
일반직	7급	전기운영	2	2						
일반직	7급	전기운영·기계운영	1					1		
일반직	7급	기계운영	4	1				3		
일반직	7급	사무운영	2	1				1		
	8급 합계		310	174	10	31		94	1	
일반직	8급	행정	75	57	3	3		11	1	
일반직	8급	행정·세무	1	1						
일반직	8급	행정·전산	5	3		1		1		
일반직	8급	행정·전산·공업	1	1						
일반직	8급	행정·전산·보건	1	1						
일반직	8급	행정·사회복지	8	8						
일반직	8급	행정·사서	2					2		
일반직	8급	행정·공업	17	11		3		3		

# 경 남 공 보

제2605호

2023. 4. 6.(목)

직종	직급	직렬	총합계	본청	의회 사무처	직속 기관	지역 본부	사업소	합의제 행정 기관	경제 자유 구역청
일반직	8급	행정·공업·시설	1	1						
일반직	8급	행정·농업	6	1		3		2		
일반직	8급	행정·농업·녹지	1	1						
일반직	8급	행정·농업·환경	1	1						
일반직	8급	행정·녹지	1					1		
일반직	8급	행정·해양수산	6	5				1		
일반직	8급	행정·해양수산·시설	2	1				1		
일반직	8급	행정·보건	2	2						
일반직	8급	행정·보건·식품위생	1	1						
일반직	8급	행정·환경	5	5						
일반직	8급	행정·방재안전								
일반직	8급	행정·시설	19	18		1				
일반직	8급	행정·방송통신	1	1						
일반직	8급	세무	2	2						
일반직	8급	전산	6	4		2				
일반직	8급	전산·사회복지·사서	1					1		
일반직	8급	전산·녹지·환경	1	1						
일반직	8급	전산·방재안전· 방송통신	1	1						
일반직	8급	전산·방송통신	4	2		1		1		
일반직	8급	사회복지	1	1						
일반직	8급	사회복지·보건·간호	1	1						
일반직	8급	사서								
일반직	8급	숙기	5		5					
일반직	8급	공업	7					7		
일반직	8급	공업·농업	1					1		
일반직	8급	공업·시설	4	2				2		
일반직	8급	공업·방송통신	1	1						
일반직	8급	농업	3	3						
일반직	8급	농업·시설	1	1						
일반직	8급	녹지	4	3				1		
일반직	8급	녹지·환경·시설	1	1						
일반직	8급	녹지·시설	1					1		
일반직	8급	해양수산	22	1				21		

# 경 남 공 보

제2605호

2023. 4. 6.(목)

직종	직급	직렬	총합계	본청	의회 사무처	직속 기관	지역 본부	사업소	합의제 행정 기관	경제 자유 구역청
일반직	8급	해양수산·환경	1	1						
일반직	8급	해양수산·시설	1	1						
일반직	8급	보건	2			1		1		
일반직	8급	보건·식품위생	3	3						
일반직	8급	보건·환경	4	4						
일반직	8급	식품위생	1	1						
일반직	8급	간호	1	1						
일반직	8급	환경	4	4						
일반직	8급	환경·시설	1	1						
일반직	8급	방재안전								
일반직	8급	시설	20			1		19		
일반직	8급	시설·방재안전	2	2						
일반직	8급	방송통신	3	2				1		
일반직	8급	위생	1			1				
일반직	8급	위생·조리	1	1						
일반직	8급	시설관리	5			2		3		
일반직	8급	운전	20	5		8		7		
일반직	8급	전기운영	1		1					
일반직	8급	기계운영	4		1			3		
일반직	8급	선박항해운영	1					1		
일반직	8급	사무운영	11	5		4		2		
	9급 합계		38	11	6	2		19		
일반직	9급	행정	2	1				1		
일반직	9급	행정·해양수산								
일반직	9급	행정·해양수산·시설								
일반직	9급	농업	2					2		
일반직	9급	농업·위생								
일반직	9급	방송통신	1	1						
일반직	9급	위생	1			1				
일반직	9급	시설관리	2					2		
일반직	9급	운전	9					9		
일반직	9급	전기운영	2					2		
일반직	9급	전기운영·기계운영	1					1		

# 경 남 공 보

제2605호

2023. 4. 6.(목)

직종	직급	직렬	총합계	본청	의회 사무처	직속 기관	지역 본부	사업소	합의제 행정 기관	경제 자유 구역청
일반직	9급	기계운영	5	3		1		1		
일반직	9급	사무운영	13	6	6			1		
	전문경력관(가군) 합계		1	1						
일반직	전문경력관(가군)	비상계획관	1	1						
	전문경력관(나군) 합계		10	7		3				
일반직	전문경력관(나군)	문화재관리원	1	1						
일반직	전문경력관(나군)	항공사진관독사	1	1						
일반직	전문경력관(나군)	직업훈련교사	1	1						
일반직	전문경력관(나군)	생활체육교사	1			1				
일반직	전문경력관(나군)	촬영기사	2	2						
일반직	전문경력관(나군)	화생방요원	1	1						
일반직	전문경력관(나군)	인쇄발간원	1	1						
일반직	전문경력관(나군)	농기계교육교관	2			2				
연구직 합계			257	4		183		70		
	연구관 합계		40			39		1		
연구직	연구관	학예연구	1					1		
연구직	연구관	농업연구	19			19				
연구직	연구관	보건연구	9			9				
연구직	연구관	보건연구·환경연구	1			1				
연구직	연구관	환경연구	10			10				
	연구사 합계		217	4		144		69		
연구직	연구사	학예연구	12	2				10		
연구직	연구사	기록연구	7	2				5		
연구직	연구사	공업연구	2			2				
연구직	연구사	농업연구	70			59		11		
연구직	연구사	녹지연구	10					10		
연구직	연구사	수의연구	12					12		
연구직	연구사	해양수산연구	21					21		
연구직	연구사	보건연구	42			42				
연구직	연구사	환경연구	41			41				
지도직 합계			31			31				
	지도관 합계		8			8				
지도직	지도관	농업연구·농촌지도	1			1				

# 경 남 공 보

제2605호

2023. 4. 6.(목)

직종	직급	직렬	총합계	본청	의회 사무처	직속 기관	지역 본부	사업소	합의제 행정 기관	경제 자유 구역청
지도직	지도관	농촌지도	7			7				
	지도사 합계		23			23				
지도직	지도사	농촌지도	23			23				
별정직 합계			22	11	11					
	1급·1급상당 합계		1	1						
별정직	1급·1급상당	행정·별정	1	1						
	4급·4급상당 합계		8		8					
별정직	4급·4급상당	행정·기술·별정 (전문위원)	8		8					
	4급상당 합계		1		1					
별정직	4급상당	별정(비서실장)	1		1					
	5급상당 합계		6	6						
별정직	5급상당	국제관계대사	1	1						
별정직	5급상당	특별보좌관	3	3						
별정직	5급상당	별정(비서)	2	2						
	6급상당 합계		3	2	1					
별정직	6급상당	별정(비서)	3	2	1					
	7급상당 합계		2	1	1					
별정직	7급상당	별정(비서)	2	1	1					
	8급상당 합계		1	1						
별정직	8급상당	별정(비서)	1	1						
소방직 합계			4,373	278		4,095				
	소방정 합계		25	7		18				
소방직	소방정	소방	25	7		18				
	소방령 합계		97	30		67				
소방직	소방령	소방	97	30		67				
	소방경 합계		332	40		292				
소방직	소방경	소방	332	40		292				
	소방위 합계		393	60		333				
소방직	소방위	소방	393	60		333				
	소방장 합계		702	73		629				
소방직	소방장	소방	702	73		629				
	소방교 합계		1,059	40		1,019				
소방직	소방교	소방	1,059	40		1,019				

# 경 남 공 보

제2605호

2023. 4. 6.(목)

직종	직급	직렬	총합계	본청	의회 사무처	직속 기관	지역 본부	사업소	합의제 행정 기관	경제 자유 구역청
	소방사 합계		1,765	28		1,737				
소방직	소방사	소방	1,765	28		1,737				
교육직 합계			74			74				
	총장 합계		2			2				
교육직	총장	총장	2			2				
	교수·부교수· 조교수 합계		54			54				
교육직	교수·부교수·조교수	교수·부교수·조교수	54			54				
	조교 합계		18			18				
교육직	조교	조교	18			18				

## 경상남도규칙 제 호

### 경상남도의회 사무기구 및 사무분장 규칙 일부개정규칙안

경상남도의회 사무기구 및 사무분장 규칙 일부를 다음과 같이 개정한다.

별표 2의 총무담당관의 분장사무란 제49호부터 제51호까지를 각각 삭제하고, 같은 란 제52호 및 제53호를 각각 제49호 및 제50호로 하며, 같은 표의 소통홍보담당관의 분장사무란에 제32호부터 제33호까지를 각각 다음과 같이 신설한다.

- 32. 통신실 및 전산실 통합 유지관리
- 33. 전산장비 보급 및 유지관리
- 34. 개인정보보호 및 정보통신보안업무 총괄

## 부 칙

이 규칙은 2023년 7월 3일부터 시행한다.

# 경 남 공 보

제2605호

2023. 4. 6.(목)

**별표 2의 신·구조문대비표**

현 행			개 정 안		
[별표 2] <b>세 부분장사무</b>			[별표 2] <b>세 부분장사무</b>		
과별	사무분야	분 장 사 무	과별	사무분야	분 장 사 무
총무 담당관	총무	1. ~ 48. (생략)	총무	총무	1. ~ 48. (현행과 같음)
	인사교육	<u>49. 통신실 및 전산실 통합 유</u>	인사교육	인사교육	<u>49. 의회 청사 실내·외 청소 및</u>
	경리	<u>지관리</u>	경리	경리	<u>조경 관리</u>
	청사관리	<u>50. 전산장비 보급 및 유지관리</u> <u>51. 개인정보보호 및 정보통신</u> <u>보안업무 총괄</u> <u>52. 의회 청사 실내·외 청소 및</u> <u>조경 관리</u> <u>53. 청소·조경관리 공무원 등</u> <u>운영에 관한 사항</u>	청사관리	청사관리	<u>50. 청소·조경관리 공무원 등</u> <u>운영에 관한 사항</u>
소통 홍보 담당관	소통	1. ~ 31. (생략)	소통	소통	1. ~ 31. (현행과 같음)
	미디어홍보 도민공감	<u>&lt;신 설&gt;</u>	미디어홍보 도민공감	미디어홍보 도민공감	<u>32. 통신실 및 전산실 통합 유</u> <u>지관리</u> <u>33. 전산장비 보급 및 유지관리</u> <u>34. 개인정보보호 및 정보통신</u> <u>보안업무 총괄</u>
의사 담당관	의사 기록	1. ~ 19. (생략)	의사 담당관	의사 기록	1. ~ 19. (현행과 같음)
입법 담당관	입법 입법평가 예산분석 연구 정책	1. ~ 25. (생략)	입법 담당관	입법 입법평가 예산분석 연구 정책	1. ~ 25. (현행과 같음)

## ● 경상남도 입법예고 제2023-17호

### 「경상남도 사무위임 조례」 등 일부개정안 입법예고

「경상남도 사무위임 조례」, 「경상남도 사무위임 규칙」을 개정함에 있어 그 내용과 취지를 주민에게 미리 알려 의견을 듣고자 「행정절차법」 제41조 및 「경상남도 자치법규 입법예고에 관한 조례」 제4조에 따라 다음과 같이 공고합니다.

2023년 4월 6일

경상남도지사

#### 1. 자치법규명

- 가. 경상남도 사무위임 조례 일부개정조례안
- 나. 경상남도 사무위임 규칙 일부개정규칙안

#### 2. 개정이유

행정능률 제고와 주민편의 향상 등을 위하여 시장·군수 등에게 (재)위임하는 사무를 신설하고, 근거법령 개정 등에 따라 사무 및 근거를 정비·삭제하고자 함

#### 3. 주요내용

##### □ 경상남도 사무위임 조례 일부개정조례안

- 가. 시장·군수에게 위임하는 사무를 신설·정비·삭제함(안 별표 1)
  - 1) 수산자원과 : 「수산업법 시행령」 개정에 따라 연안어업허가 사무를 신설하고, 「수산부산물 재이용 촉진에 관한 법률」에 따른 분리배출의무자에 대한 이행명령 등 사무를 신설함
  - 2) 건설지원과 : 「건설기계관리법 시행령」 개정에 따른 건설기계 과태료 사무를 신설함
- 나. 합의제행정기관 중 자치경찰위원회에 위임하는 사무를 신설함(안 별표 5)
  - 1) 인사과 : 「지방공무원법」에 따라 6급 이하 일반직 공무원에 대한 전보권 사무를 신설함
- 다. 소방서장에 위임하는 사무를 정비함(안 별표 6)
  - 1) 소방본부 : 「소방시설 설치 및 관리에 관한 법률」 제명 변경에 따라 소방시설관리업 등록 사무에 관한 근거를 현행에 맞게 정비함



## ㉔ 경상남도 사무위임 규칙 일부개정규칙안

가. 시장·군수에게 재위임하는 사무를 신설·정비함(안 별표 1)

- 1) 행정과 : 「주민등록법 시행령」에 따른 시군 단위 이하 주민등록전산정보자료 이용 또는 활용 승인에 관한 재위임 사무를 신설함
- 2) 수산자원과 : 「수산업법」개정에 따라 근해어업 허가 사무에 관한 근거를 현행에 맞게 정비함

## 4. 의견제출

이 자치법규의 입법안에 대한 의견이 있는 기관·단체 또는 개인은 2023. 4. 17.(월)까지 경상남도지사(참조 : 정책기획관)에게 제출하여 주시기 바랍니다.

가. 입법예고 사항에 대한 항목별 의견(찬·반 여부와 그 사유)

나. 성명(기관·단체인 경우에는 기관·단체명과 대표자 성명), 주소, 전화번호

다. 보내실 곳 : 경상남도 정책기획관실

- 1) 주 소 : (51154)경남 창원시 의창구 중안대로 300(사림동)
- 2) 전 화 : 055-211-2365 (FAX : 055-211-2319)
- 3) E-mail : wldud6962@korea.kr

- 붙임 1. 경상남도 사무위임 조례 일부개정조례안 1부  
2. 경상남도 사무위임 규칙 일부개정규칙안 1부. 끝.

## 경상남도조례 제 호

### 경상남도 사무위임 조례 일부개정조례안

경상남도 사무위임 조례 일부를 다음과 같이 개정한다.

제1조 중 “소방서”를 “합의제행정기관, 소방서”로 한다.

제2조제1항 단서 중 “별표 6”을 “별표 7”로 하고, 같은 조 제5항을 다음과 같이 신설하고, 같은 조 제6항 및 제7항을 다음과 같이 한다.

- ⑤ 합의제행정기관 중 자치경찰위원장에게 위임하는 사항은 별표 5와 같다.
- ⑥ 소방서장에게 위임하는 사항은 별표 6과 같다.
- ⑦ 경제자유구역청의 장에게 위임하는 사항은 별표 7과 같다.

별표 1, 별표 5, 별표 6, 별표 7을 별지와 같이 한다.

## 부 칙

이 조례는 2023년 7월 3일부터 시행한다.

### 신 · 구조문대비표

현 행	개 정 안
<p>제1조(목적) 이 조례는 「지방자치법」 제117조 및 「지방공무원법」 제6조에 따라 도가 관장하는 사무 중 그 일부를 시·군, 직속기관, 사업소, <u>소방서</u> 및 경제자유구역청에 위임함으로써 그 권한과 책임을 일치시키고 행정능률의 향상과 행정사무의 간소화를 도모함을 목적으로 한다.</p> <p>제2조(위임사항) ① 도지사의 사무 중 시장·군수에게 위임하는 사항은 별표 1과 같다. 다만, 경제자유구역 내에서는 <u>별표 6</u>의 사무는 제외한다.</p> <p>②·③ 삭 제</p> <p>④ (생 략)</p> <p>&lt;신 설&gt;</p> <p>⑤ <u>소방서장에게 위임하는 사항은 별표 5와 같다.</u></p> <p>⑥ <u>경제자유구역청의 장에게 위임하는 사항은 별표 6과 같다.</u></p>	<p>제1조(목적) ----- ----- ----- <u>합의제행정기관, 소방서</u> ----- -----.</p> <p>제2조(위임사항) ① ----- ----- ----- <u>별표 7</u>-----.</p> <p>④ (현행과 같음)</p> <p>⑤ <u>합의제행정기관 중 자치경찰위원장에 위임하는 사항은 별표 5와 같다.</u></p> <p>⑥ <u>소방서장에게 위임하는 사항은 별표 6과 같다.</u></p> <p>⑦ <u>경제자유구역청의 장에게 위임하는 사항은 별표 7과 같다.</u></p>

# 경 남 공 보

제2605호

2023. 4. 6.(목)

**별표 1의 신·구조문대비표**

현 행			개 정 안		
소관별	위 임 사 무 명	근 거 법 령	소관별	위 임 사 무 명	근 거 법 령
수 산 자 원 과	1. (생 략)		1. (현행과 같음)		(현행과 같음)
	2. 「수산부산물 재활용 촉진에 관한 법률」에 따른 수산부산물 처리업 허가 및 운영 관련 업무		2. 「수산부산물 재활용 촉진에 관한 법률」에 따른 다음의 권한		
	<신 설>		가. 수산부산물 분리배출의무자에 대한 이행명령	「수산부산물 재활용 촉진에 관한 법률」 7조제3항	
	<신 설>		나. 수산부산물 분리배출 시설 지원	「수산부산물 재활용 촉진에 관한 법률」 8조제1항	
	가. 수산부산물 처리업 허가 및 변경신고의 수리	(생 략)	다. (현행 가목과 같음)	(현행과 같음)	
	나. 처리업자의 권리·의무의 승계신고 수리	(생 략)	라. (현행 나목과 같음)	(현행과 같음)	
	다. 처리업자의 준수사항을 이행하지 아니하는 자에게 처리방법의 변경 또는 그 밖의 조치명령	(생 략)	마. (현행 다목과 같음)	(현행과 같음)	
	라. 처리업자의 허가의 취소, 영업정지, 청문실시	(생 략)	바. (현행 라목과 같음)	(현행과 같음)	
	마. 처리업자에 대한 과징금 처분 및 과징금 사용	(생 략)	사. (현행 마목과 같음)	(현행과 같음)	
	바. 처리업자의 휴업과 폐업 또는 재개업의 신고의 수리	(생 략)	아. (현행 바목과 같음)	(현행과 같음)	
	사. 수산부산물 자원화시설의 설치·운영	「수산부산물 재활용 촉진에 관한 법률」 제16조제1항	자. (현행 사목과 같음)	「수산부산물 재활용 촉진에 관한 법률」 제16조제1항·제2항	
	<신 설>		차. 수산부산물 재활용제품 판로확대	「수산부산물 재활용 촉진에 관한 법률」 제18조제1항	
	<신 설>		카. 과태료의 부과·징수	「수산부산물 재활용 촉진에 관한 법률」 제21조제3항	
	<신 설>		3. 연안어업허가에 관한 업무		
	<신 설>		가. 어업의 허가	「수산업법」 제40조제2항	
<신 설>		나. 휴업 및 재개업 신고 수리	「수산업법」 제29조·제50조제1항		
<신 설>		다. 어업의 제한·정지, 어선의 계류 또는 출항·입항의 제한	「수산업법」 제33조제1항·제50조제1항		
<신 설>		라. 어업허가의 취소	「수산업법」 제34조·제50조제1항		
<신 설>		마. 청문	「수산업법」 제103조 제2호		

# 경 남 공 보

제2605호

2023. 4. 6.(목)

현 행			개 정 안		
소관별	위 임 사 무 명	근 거 법 령	소관별	위 임 사 무 명	근 거 법 령
건 설 지 원 과	1. ~ 3. (생 략)		건 설 지 원 과	1. ~ 3. (현행과 같음)	(현행과 같음)
	<b>4. 건설기계사업자에 대한 행정처분</b>	<b>「건설기계관리법」 제35조의2</b> (생 략)		<b>&lt;삭 제&gt;</b>	<b>&lt;삭 제&gt;</b>
	<b>5. 검사 등</b>	(생 략)		<b>4. (현행 5호와 같음)</b>	(현행과 같음)
	<b>6. 건설기계임대차 등에 관한 계약의 실태조사</b>	(생 략)		<b>5. (현행 6호와 같음)</b>	(현행과 같음)
	<b>&lt;신 설&gt;</b>			<b>6. 과태료 부과·징수</b>	<b>「건설기계관리법」 제44조 및 같은 법 시행령 제19조</b>

**별표 5의 신·구조문대비표**

현 행			개 정 안		
소관별	위 임 사 무 명	근 거 법 령	소관별	위 임 사 무 명	근 거 법 령
인 사 과	<b>&lt;신 설&gt;</b>	<b>&lt;신 설&gt;</b>	인 사 과	<b>1. 자치경찰위원회 내 6급 이하 일반직 공무원에 대한 자제 전보권</b>	<b>「지방공무원법」 제6조 제2항</b>

**별표 6의 신·구조문대비표**

현 행			개 정 안		
소관별	위 임 사 무 명	근 거 법 령	소관별	위 임 사 무 명	근 거 법 령
소 방 본 부	1. (생 략)	(생 략)	소 방 본 부	1. (현행과 같음)	(현행과 같음)
	2. 소방시설관리업의 등록 등			2. (현행과 같음)	
	가. 소방시설관리업의 등록	<b>「화재예방, 소방시설 설치·유지 및 안전관리에 관한 법률」 제29조</b>		가. (현행과 같음)	<b>「소방시설 설치 및 관리에 관한 법률」 제29조</b>
	나. 등록사항의 변경신고	<b>「화재예방, 소방시설 설치·유지 및 안전관리에 관한 법률」 제31조</b>		나. (현행과 같음)	<b>「소방시설 설치 및 관리에 관한 법률」 제31조</b>
	다. 지위승계	<b>「화재예방, 소방시설 설치·유지 및 안전관리에 관한 법률」 제32조</b>		다. (현행과 같음)	<b>「소방시설 설치 및 관리에 관한 법률」 제32조</b>
	라. 등록의 취소와 영업정지 등	<b>「화재예방, 소방시설 설치·유지 및 안전관리에 관한 법률」 제34조</b>		라. (현행과 같음)	<b>「소방시설 설치 및 관리에 관한 법률」 제35조</b>
	마. 과징금 처분	<b>「화재예방, 소방시설 설치·유지 및 안전관리에 관한 법률」 제35조</b>		마. (현행과 같음)	<b>「소방시설 설치 및 관리에 관한 법률」 제36조</b>
	바. 청문	<b>「화재예방, 소방시설 설치·유지 및 안전관리에 관한 법률」 제44조</b>		바. (현행과 같음)	<b>「소방시설 설치 및 관리에 관한 법률」 제49조</b>
	3. (생 략)	(생 략)		3. (현행과 같음)	(현행과 같음)

## 경상남도 규칙 제 호

### 경상남도 사무위임 규칙 일부개정규칙안

경상남도 사무위임 규칙 일부를 다음과 같이 개정한다.  
별표 1을 별지와 같이 한다.

#### 부 칙

이 규칙은 2023년 7월 3일부터 시행한다.

#### 별표 1의 신·구조문대비표

현 행			개 정 안		
소관별	위 임 사 무 명	근 거 법 령	소관별	위 임 사 무 명	근 거 법 령
행정과	<u>&lt;신 설&gt;</u>	<u>&lt;신 설&gt;</u>	행정과	<u>1. 시·군 단위 이하의 주민등록전산정보 자료 이용 또는 활용에 관한 승인권</u>	<u>「주민등록법 시행령」 제2조</u>
수 산 자원과	1. 근해어업의 다음 허가	「수산업법」 제41조 및 같은 법 시행령 제24조·제84조, 「어업자원보호법」 제2조	수 산 자원과	1. (현행과 같음)	「수산업법」 제40조 및 같은 법 시행령 제21조·제74조, 「어업자원보호법」 제2조

**[별표1]**

**권한위임사항(제2조 제1항 관련)**

**<직속부서>**

소 관 별	위 임 사 무 명	근 거 법 령	비고
투 자 유 치 단	1. 보조금 지원여부 결정을 위한 현지 실사	「경상남도 기업 및 투자유치 등에 관한 조례」 제28조, 같은 조례 시행규칙 제22조, 제25조	
	2. 보조금의 용도 외 사용여부 점검	「경상남도 기업 및 투자유치 등에 관한 조례」 제29조, 제30조 및 같은 조례 시행규칙 제23조· 제24조	
	3. 보조금을 지원받는 기업의 경영 실태 점검	「경상남도 기업 및 투자유치 등에 관한 조례」 제29조, 제30조, 제31조 및 같은 조례 시행규칙 제2조제15호, 제25조, 제26조	
	4. 외국인투자지역 관리에 관한 사항 (「산업집적활성화및공장설립에관한법률」 제45조의3에따라한국산업단지공단에위탁하는경우와경제자유구역청의장에게위임하는경우는제외한다)	「외국인투자촉진법」 제18조제4항· 제31조 및 같은 법 시행령 제40조제4항	

**<기획조정실>**

소 관 별	위 임 사 무 명	근 거 법 령	비고
정 보 통 신 담당관	1. 경상남도사회조사, 경상남도사업체조사 등 경상남도가 승인을 득한 통계조사에 관한 다음의 권한	「통계법」 제18조 및 같은 법 시행령 제18조· 제22조· 제25조	
	가. 통계조사원의 모집·채용·훈련 및 관리		
	나. 조사서류의 접수·배부·수집 및 관리		
	다. 조사업무의 지도·감독		
	라. 조사표의 내용검토 및 보완		

**<도민안전본부>**

소 관 별	위 임 사 무 명	근 거 법 령	비고
사 회 재 난 과	1. 승강기 유지관리업 관리에 관한 업무		
	가. 등록 및 변경등록, 폐업·휴업 및 재개신고의 수리	「승강기 안전관리법」 제39조	
	나. 등록기준 유지에 관한 실태조사, 등록취소(정문 포함) 및 사업정지·보완·하도급 계약해지 명령, 과징금 부과·징수	「승강기 안전관리법」 제44조· 제45조, 제74조제2항 제2호, 제77조	
	2. 승강기 관리주체, 유지관리업자에 대한 자료 및 장부, 서류와 그 밖의 물건의 보고·검사	「승강기 안전관리법」 제75조제2항제2호 및 제3호, 제75조제3항	
	3. 승강기 관련 과태료 부과·징수(위임된 사무에 한정한다)	「승강기 안전관리법」 제82조제5항	

# 경 남 공 보

제2605호

2023. 4. 6.(목)

<b>&lt;산업통상국&gt;</b>			
소 관 별	위 임 사 무 명	근 거 법 령	비고
산 업 정 책 과	1. 생활용품 안전관리에 관한 다음의 권한		
	가. 개선·과기·수거·판매중지의 명령, 과기·수거의 이행 및 언론매체 등을 통한 사실의 공표, 교환·환불·수리 기타의 사항 이행명령	「전기용품및생활용품안전 관리법」 제40조	
	나. 보고명령 및 검사·질문	「전기용품및생활용품안전 관리법」 제41조	
	다. 과태료 부과·징수	「전기용품및생활용품안전 관리법」 제51조	
전 략 산 업 과	1. 도유 행정재산의 실태조사	「공유재산 및 물품 관리법」 제14조, 「경상남도 공유재산 관리 조례」 제3조	
	2. 도유 행정재산의 보존 및 관리	「공유재산 및 물품 관리법」 제14조, 「경상남도 공유재산 관리 조례」 제3조	
	가. 행정재산의 사용·수익허가 및 유지관리(무단 점유 방지, 공부정리 등)		
	나. 행정재산의 사용료·변상금 등 세입 부과·징수		
에 너 지 산 업 과	1. 전기용품 안전관리에 관한 다음의 권한		
	가. 개선·과기·수거·판매중지의 명령, 과기·수거의 이행 및 언론매체 등을 통한 사실의 공표, 교환·환불·수리 기타의 사항 이행명령	「전기용품및생활용품안전 관리법」 제40조	
	나. 보고명령 및 검사·질문	「전기용품및생활용품안전 관리법」 제41조	
	다. 과태료 부과·징수	「전기용품및생활용품안전 관리법」 제51조	
	2. 액화석유가스의 수급 및 안전 확보상 필요한 조정 명령	「액화석유가스의 안전관리 및 사업법」 제53조	
	3. 「에너지이용 합리화법」에 관한 다음의 권한		
	가. 검사대상기기 설치자에 대한 처분(불합격 기기 및 유효기간 만료된 기기 사용)	「에너지이용 합리화법」 제39조제5항	
	나. 검사대상 기기조종자 선임 기한 연기	「에너지이용 합리화법」 제40조제4항	
	다. 보고 명령 및 장부·서류·에너지사용기자재, 물건 등 검사	「에너지이용 합리화법」 제66조제1항	
	라. 과태료 부과·징수	「에너지이용 합리화법」 제78조제5항	
	4. 「전기안전관리법」 관련 자가용전기설비의 소유자 또는 점유자에 대한 기술기준의 적합 명령 (다만, 전압 20만볼트 미만의 수용설비와 출력 1만킬로와트 미만의 발전설비에 한정한다)	「전기안전관리법」 제20조	
	5. 「전기공사사업법」에 관한 다음의 권한		
	가. 전기공사사업의 폐업 신고의 수리	「전기공사사업법」 제9조제2항	
	나. 전기공사사업 위반자에 대한 시정 명령 및 그 밖에 필요한 지시	「전기공사사업법」 제27조	
다. 전기공사사업 등록 취소 및 영업정지 명령	「전기공사사업법」 제28조		
라. 이해관계인의 공사업자에 대한 상당한 조치 요구 사항 처리	「전기공사사업법」 제29조		

# 경 남 공 보

제2605호

2023. 4. 6.(목)

소 관 별	위 임 사 무 명	근 거 법 령	비고
에너지 산업과	마. 전기공사업 등록 취소에 따른 청문	「전기공사업법」 제30조제2호	
	바. 과태료 부과·징수	「전기공사업법」 제46조	
	6. 석유판매업에 관한 다음의 권한(일반대리점, 용제대리점에 한정한다)		
	가. 석유판매업 등록·신고, 변경등록·신고, 조건부 등록 또는 취소	「석유 및 석유대체연료 사업법」 제10조 및 제11조, 같은 법 시행규칙 제12조제1항	
	나. 석유판매업에 대한 사업의 개시·휴업 및 폐업의 신고수리	「석유 및 석유대체연료 사업법」 제12조	
	다. 석유판매업 등록취소 및 사업정지	「석유 및 석유대체연료 사업법」 제13조제3항	
	라. 석유판매업자에 대한 과징금 부과·징수	「석유 및 석유대체연료 사업법」 제14조	
	마. 유사석유제품의 제조·판매·운송·사용의 중지 또는 제조장·판매소·저장시설의 폐쇄·철거명령 및 불이행 시 「행정대집행법」에 따른 대집행	「석유 및 석유대체연료 사업법」 제30조제1항	
	바. 관계 행정기관으로부터 허가·인가·면허 및 등록을 받은 자가 유사석유제품을 제조 또는 판매할 때 관계 행정기관의 장에게 사업정지 또는 허가 등의 취소 요청	「석유 및 석유대체연료 사업법」 제30조제2항	
	사. 석유판매사업자 및 석유대체연료판매자에 대한 보고 및 검사 등	「석유 및 석유대체연료 사업법」 제38조	
	아. 석유판매업자 및 석유대체연료판매자에 대한 등록취소에 따른 청문	「석유 및 석유대체연료 사업법」 제40조	
	자. 석유판매사업자 및 석유대체연료판매자에 대한 과태료 부과·징수	「석유 및 석유대체연료 사업법」 제49조	
	7. 석유대체연료판매업에 관한 다음의 권한(대리점에 한정한다)		
	가. 석유대체연료판매업 등록 및 변경 등록	「석유 및 석유대체연료 사업법」 제33조, 같은 법 시행규칙 제40조제1항	
	나. 석유대체연료판매업의 등록취소 및 사업정지 명령	「석유 및 석유대체연료 사업법」 제34조	
	다. 석유대체연료판매업자에 대한 과징금 부과	「석유 및 석유대체연료 사업법」 제35조	
	8. 계량기에 관한 다음의 권한		
	가. 비법정 계량기 단위로 표시된 계량기나 상품을 제작 또는 수입에 따른 내용 기재 서류 접수	「계량에 관한 법률」 제5조 및 같은 법 시행령 제10조	
	나. 계량기제작업, 수리업, 계량증명업 등록 및 등록사항 변경 신고에 관한 사항	「계량에 관한 법률」 제6조 및 같은 법 시행규칙 제3조부터 제5조까지	
	다. 계량기 자체 수리 및 자체수리자 인정	「계량에 관한 법률」 제7조, 같은 법 시행령 제12조, 같은 법 시행규칙 제8조	
	라. 계량기 정기·수시검사 및 정기 검사 면제	「계량에 관한 법률」 제32조, 같은 법 시행규칙 제34조·제35조	
	마. 정기검사 합격 계량기에 대한 정기검사 증인 표시 및 정기검사 불합격 계량기에 대한 정기검사 표시 제거 또는 소인 표시	「계량에 관한 법률」 제33조	



# 경 남 공 보

제2605호

2023. 4. 6.(목)

소 관 별	위 임 사 무 명	근 거 법 령	비고
에너지 산업과	바. 계량기 제작업자, 수리업자, 수입업자, 판매업자 및 법정 계량을 행하는 자에 대한 보고 또는 자료 제출 요구, 계량기·장부 그 밖의 물건 검사 질문	「계량에 관한 법률」 제34조	
	사. 계량기 정기·수시검사 결과 계량기 또는 표시 개선 명령	「계량에 관한 법률」 제35조	
	아. 계량기제작업·수리업·계량증명업·등록 취소 또는 사업정지 명령, 청문	「계량에 관한 법률」 제38조·제41조	
	자. 위임사무에 대한 과태료 부과·징수	「계량에 관한 법률」 제51조	
	차. 부정계량기의 처리	「계량에 관한 법률」 제37조	
	9. 「전력기술관리법」에 따른 전력시설물의 공사 감리업자 선정	「전력기술관리법」 제12조제8항 및 같은 법 시행령 제25조의2	

**<경제기업국>**

소 관 별	위 임 사 무 명	근 거 법 령	비고
경 제 인 력 과	1. 대부업 등록 및 관리에 관한 다음의 권한		
	가. 대부업 등록, 등록증 교부, 등록부 열람	「대부업 등의 등록 및 금융이용자 보호에 관한 법률」 제3조	
	나. 등록갱신	「대부업 등의 등록 및 금융이용자 보호에 관한 법률」 제3조의2	
	다. 등록증 반납	「대부업 등의 등록 및 금융이용자 보호에 관한 법률」 제3조의3	
	라. 변경등록	「대부업 등의 등록 및 금융이용자 보호에 관한 법률」 제5조제1항 및 같은 법 시행령 제3조제1항·제2항	
	마. 영업 폐지신고 수리	「대부업 등의 등록 및 금융이용자 보호에 관한 법률」 제5조제2항 및 같은 법 시행령 제3조제3항	
	바. 대부업자에 대한 업무 및 업무와 관련된 보고, 자료제출 등 필요한 명령 및 검사	「대부업 등의 등록 및 금융이용자 보호에 관한 법률」 제12조제1항	
	사. 전문적인 검사가 필요한 경우로서 금융감독원의 원장에게 대부업자에 대한 검사요청	「대부업 등의 등록 및 금융이용자 보호에 관한 법률」 제12조제3항 및 같은 법 시행령 제7조	
	아. 감독상 필요한 명령 및 해당 명령의 내용 통보	「대부업 등의 등록 및 금융이용자 보호에 관한 법률」 제12조제7항	
	자. 영업정지	「대부업 등의 등록 및 금융이용자 보호에 관한 법률」 제13조제1항 및 같은 법 시행령 제7조의4제1항	
	차. 대부업자의 등록취소 및 소제확인을 위한 공고	「대부업 등의 등록 및 금융이용자 보호에 관한 법률」 제13조제2항 및 같은 법 시행령 제7조의4제2항·제8조	
	카. 등록취소를 위한 청문 및 다른 영업소를 관할하는 시·도지사에게 사실 통보	「대부업 등의 등록 및 금융이용자 보호에 관한 법률」 제13조제3항부터 제5항까지	
	타. 등록 수수료 징수	「대부업 등의 등록 및 금융이용자 보호에 관한 법률」 제17조제1항 및 같은 법 시행령 제10조제1항	
	파. 과태료 부과·징수(위임된 사무에 한정한다)	「대부업 등의 등록 및 금융이용자 보호에 관한 법률」 제21조	

# 경 남 공 보

제2605호

2023. 4. 6.(목)

소 관 별	위 임 사 무 명	근 거 법 령	비고
사회경제 노동과	1. 협동조합 설립신고	「협동조합기본법」 제15조	
	2. 협동조합 신고 확인증 발급 등	「협동조합기본법」 제15조의 2	
	3. 협동조합 정관 변경 신고	「협동조합기본법」 제16조	
	4. 협동조합 합병 및 분할 신고	「협동조합기본법」 제56조	
	5. 협동조합 해산 신고	「협동조합기본법」 제57조	
	6. 협동조합 법인 등의 조직변경 신고	「협동조합기본법」 제60조의2	
	7. 협동조합 과태료 부과·징수	「협동조합기본법」 제119조	
	8. 협동조합의 감독	「협동조합기본법」 제70조의2	

**<자치행정국>**

소 관 별	위 임 사 무 명	근 거 법 령	비고
인사과	1. Ⅱ, Ⅲ급 비밀취급의 인가	「보안업무규정」 제7조제2항제3호	
회계과	1. 국·도유 위탁관리물품 폐기처분	「공유재산 및 물품 관리법」 제35조, 「경상남도 물품 관리조례」 제18조	
	2. 은닉 도유재산의 조사 및 환수	「공유재산 및 물품 관리법」 제14조, 「경상남도 공유 재산 관리조례」 제3조	
	3. 도유 일반재산의 처분	「공유재산 및 물품 관리법」 제14조, 「경상남도 공유 재산 관리조례」 제3조	
	가. 1건당 대장가격 3천만원 이하인 재산		
	나. 위임관리 중인 일반재산 중 「공익사업을 위 한 토지 등의 취득 및 보상에 관한 법률」에 따 른 처분		
	4. 도유 일반재산의 실태조사	「공유재산 및 물품 관리법」 제14조, 「경상남도 공유 재산 관리조례」 제3조	
	5. 도유 일반재산의 보존 및 관리	「공유재산 및 물품 관리법」 제14조, 「경상남도 공유 재산 관리조례」 제3조	
	가. 일반재산의 대부 및 유지관리(무단점유 방지, 공부정리 등)		
	나. 일반재산 대부료·변상금 등 세입 부과·징수		

**<해양수산국>**

소 관 별	위 임 사 무 명	근 거 법 령	비고
해 양 항만과	1. 해양수산사업 추진실태 보고 및 점검·평가	「보조금의 예산 및 관리에 관한 법률」 제25조	
	2. 해양수산시설의 사후관리, 관리부 기록·비치, 관리카드 비치, 추진실태 점검·평가	「보조금의 예산 및 관리에 관한 법률」 제25조	
	3. 해양수산시설의 담보제공, 매각·양도 임대·폐 기승인, 보조금 회수 및 각종 시혜 대상제외 등 필요한 대책 강구 조치	「보조금의 예산 및 관리에 관한 법률」 제35조	

# 경 남 공 보

제2605호

2023. 4. 6.(목)

소 관 별	위 입 사 무 명	근 거 법 령	비고
해 양 항 만 과	4. 「공유수면 관리 및 매립에 관한 법률」 제36조에 규정된 소규모매립에 관한 다음의 권한 (「항만법」 제3조제1항각호에 따른 항만구역 밖의 공유수면에 한정한다)		
	가. 매립면허	「공유수면 관리 및 매립에 관한 법률」 제28조 제1항·제3항	
	나. 매립면허의 부관 첨부	「공유수면 관리 및 매립에 관한 법률」 제29조	
	다. 매립면허의 고시	「공유수면 관리 및 매립에 관한 법률」 제33조	
	라. 매립면허수수료의 징수	「공유수면 관리 및 매립에 관한 법률」 제34조	
	마. 소규모매립의 협의 또는 승인을 위한 관계 행정기관의 장과 협의	「공유수면 관리 및 매립에 관한 법률」 제36조제2항	
	바. 매립지의 이관	「공유수면 관리 및 매립에 관한 법률」 제37조	
	사. 공유수면매립실시계획의 승인·변경승인·고시	「공유수면 관리 및 매립에 관한 법률」 제38조	
	아. 불용 국유지·공유지의 양여	「공유수면 관리 및 매립에 관한 법률」 제42조	
	자. 매립지의 준공검사 전 사용허가	「공유수면 관리 및 매립에 관한 법률」 제44조	
	차. 준공검사	「공유수면 관리 및 매립에 관한 법률」 제45조	
	타. 매립목적 변경의 확인 및 고시	「공유수면 관리 및 매립에 관한 법률」 제48조	
	파. 매립목적 변경의 승인 및 고시	「공유수면 관리 및 매립에 관한 법률」 제49조	
	하. 재평가매립지 소유권에 관한 권리보전 조치	「공유수면 관리 및 매립에 관한 법률」 제50조 제2항	
	거. 매립지사용의 확인	「공유수면 관리 및 매립에 관한 법률」 제51조	
	너. 매립면허의 취소 또는 매립실시계획 승인의 취소, 공사중지 명령, 건축물·시설물 등의 개축·제거·수선·사용금지·사용제한·원상회복, 그 밖에 필요한 조치 명령 및 표지 설치	「공유수면 관리 및 매립에 관한 법률」 제52조	
	더. 효력 상실된 매립면허의 회복 및 부관 변경·첨부	「공유수면 관리 및 매립에 관한 법률」 제53조	
	러. 원상회복에 필요한 사항	「공유수면 관리 및 매립에 관한 법률」 제54조	
	머. 공유수면매립 관련 보고 및 검사 등	「공유수면 관리 및 매립에 관한 법률」 제56조	
	버. 공익처분 등에 따른 손실보상 및 그 협의	「공유수면 관리 및 매립에 관한 법률」 제57조	
	서. 청문	「공유수면 관리 및 매립에 관한 법률」 제58조	
	어. 과태료의 부과징수	「공유수면 관리 및 매립에 관한 법률」 제66조	
	5. 안전성 조사를 위한 시료수거 등	「농수산물 품질관리법」 제62조제1항	
	6. 안전성조사 결과에 따른 조치		
	가. 생산단계 안전기준을 위반한 경우 생산한 자 또는 소유한 자의 조치	「농수산물 품질관리법」 제63조제1항	
	나. 저장 중이거나 출하 전 수산물에 대한 안전성 조사결과 위반 사실의 조치	「농수산물 품질관리법」 제63조제2항	
	7. 과태료 부과 징수	「농수산물 품질관리법」 제123조	
	8. 지방관리연안항에 대한 다음의 권한	「항만법」 제2조	

# 경 남 공 보

제2605호

2023. 4. 6.(목)

소 관 별	위 임 사 무 명	근 거 법 령	비고
해 양 항 만 과	가. 항만시설관리권의 설정	「항만법」 제24조	
	나. 분구의 설정	「항만법」 제21조	
	다. 항만대장의 작성·비치	「항만법」 제22조	
	라. 시설장비의 설치·철거 신고의 수리	「항만법」 제31조	
	마. 시설장비의 검사	「항만법」 제33조	
	바. 검사의 면제	「항만법」 제34조	
	사. 항만시설의 사용허가, 항만시설 사용신고의 수리, 항만시설 사용료의 징수 및 면제, 항만시설 운영자 또는 임대계약자의 사용료의 요율 및 징수방법 등에 관한 신고의 수리, 사용료 대납업무에 드는 경비 지급	「항만법」 제41조, 제42조	
	아. 비관리청의 사용료 징수방법 등에 관한 사항의 신고의 수리 및 항만시설의 관리·운영에 필요한 명령	「항만법」 제43조	
	자. 사용료의 강제징수(권한이 위임된 사항에만 해당한다)	「항만법」 제82조	
	차. 법령위반 등에 대한 처분·명령 및 고시(권한이 위임된 사항의 법령위반 등에 대한 처분·명령 및 고시에만 해당한다.)	「항만법」 제83조	
	카. 처분 등(권한이 위임된 사항에만 해당한다.)	「항만법」 제84조	
	타. 보고명령 및 출입검사(권한이 위임된 사항에만 해당한다.)	「항만법」 제85조	
	파. 장기체류화물의 처리(권한이 위임된 사항에만 해당한다.)	「항만법」 제86조	
	하. 비상재해의 경우 토지 등의 수용·사용(권한이 위임된 사항에만 해당한다.)	「항만법」 제88조	
	거. 공용부담 또는 공익을 위한 처분으로 인한 손실보상(권한이 위임된 사항에만 해당한다.)	「항만법」 제93조 및 제94조	
	너. 다른 국가사업과의 관계에 관한 협의 또는 승인(권한이 위임된 사항에만 해당한다.)	「항만법」 제96조	
	더. 청문(권한이 위임된 사항에만 해당한다.)	「항만법」 제100조	
	러. 권리·의무 이전의 인가(권한이 위임된 사항에만 해당한다.)	「항만법」 제101조	
	머. 항만관리법인의 지정(권한이 위임된 사항에만 해당한다.)	「항만법」 제23조	
	버. 수수료 징수(권한이 위임된 사항에만 해당한다.)	「항만법」 제105조	
	9. 연안항에 대한 다음의 권한		
	가. 해양시설의 신고 접수	「해양환경관리법」 제33조제1항	
	나. 해양시설에 대한 자료 제출 또는 보고 명령, 출입검사 및 확인·점검	「해양환경관리법」 제115조제2항	
다. 과태료의 부과·징수(해양환경관리법 제132조제2항제2호에 해당하는 경우로 한정한다)	「해양환경관리법」 제133조		

# 경 남 공 보

제2605호

2023. 4. 6.(목)

소 관 별	위 임 사 무 명	근 거 법 령	비고
해 양 항 만 과	10. 지방관리연안항의 항만구역 안의 공유수면 관리에 관한 다음의 권한	「공유수면 관리 및 매립에 관한 법률」 제4조제2항, 「공유수면 관리 및 매립에 관한 법률 시행령」 제2조 제1항제1호	
	가. 전복·침몰·방치 또는 계류된 선박, 방치된 폐자재, 그 밖의 물건의 제거명령·제거·비용 충당을 위한 처분	「공유수면 관리 및 매립에 관한 법률」 제6조	
	나. 공유수면의 점용·사용 협의·허가, 변경 협의·허가, 고시, 공익을 위하여 다른 사람이 점용·사용하게 하는 경우 승인	「공유수면 관리 및 매립에 관한 법률」 제8조	
	다. 점용·사용허가 사항의 변경신고의 수리	「공유수면 관리 및 매립에 관한 법률」 제9조	
	라. 공유수면의 점용·사용에 관한 협의·승인 및 변경 협의·승인과 이에 따른 협의 및 고시	「공유수면 관리 및 매립에 관한 법률」 제10조 및 같은법시행령제10조제2항	
	마. 공유수면 점용료·사용료 징수·감면 및 분할납부, 가산금 징수	「공유수면 관리 및 매립에 관한 법률」 제13조	
	바. 점용료·사용료의 조정	「공유수면 관리 및 매립에 관한 법률」 제14조	
	사. 변상금·가산금 징수 및 분할납부 징수	「공유수면 관리 및 매립에 관한 법률」 제15조	
	아. 권리·의무의 이전 또는 상속 신고의 수리	「공유수면 관리 및 매립에 관한 법률」 제16조	
	자. 공유수면의 점용·사용 실시계획 승인·변경 승인, 신고 및 변경신고 수리, 고시	「공유수면 관리 및 매립에 관한 법률」 제17조	
	차. 준공검사, 준공검사의 확인, 공사 완료 신고 수리 및 고시	「공유수면 관리 및 매립에 관한 법률」 제18조	
	카. 허가나 협의 또는 승인의 취소, 점용·사용의 정지, 인공구조물, 시설물, 흙·돌 또는 그 밖의 물건의 개축·이전에 필요한 조치명령, 고시, 표지 설치	「공유수면 관리 및 매립에 관한 법률」 제19조	
	타. 점용·사용허가의 취소, 점용·사용의 정지 또는 인공구조물·시설물 및 그 밖의 물건의 개축·이전 명령	「공유수면 관리 및 매립에 관한 법률」 제20조	
	파. 원상회복 의무 면제의 승인·통지, 원상회복 명령, 원상회복에 필요한 조치, 인공구조물 등의 국가 귀속 조치 및 원상회복 비용의 예치 및 반환 조치	「공유수면 관리 및 매립에 관한 법률」 제21조	
	하. 이행보증금의 예치(「공유수면 관리 및 매립에 관한 법률 시행령」 제24조제6항에 따른 공유수면의 원상회복과 그에 따른 이행보증금의 비용 충당 및 반환을 포함한다.)	「공유수면 관리 및 매립에 관한 법률」 제21조제7항	
	거. 사업장이나 그 밖에 필요한 장소에의 출입 및 조사	「공유수면 관리 및 매립에 관한 법률」 제55조	
	너. 손실보상 및 손실보상에 관한 협의	「공유수면 관리 및 매립에 관한 법률」 제57조	
	더. 청문	「공유수면 관리 및 매립에 관한 법률」 제58조	
	러. 과태료의 부과·징수	「공유수면 관리 및 매립에 관한 법률」 제66조	
	수 산 자 원 과	1. 수산자원 관리수면의 관리	「수산자원관리법」 제49조
2. 「수산부산물 재활용 촉진에 관한 법률」에 따른 다음의 권한			
수 산	가. 수산부산물 분리배출의무자에 대한 이행명령	「수산부산물 재활용 촉진에 관한 법률」 제7조제3항	

# 경 남 공 보

제2605호

2023. 4. 6.(목)

소 관 별	위 임 사 무 명	근 거 법 령	비고
자 원 과	나. 수산부산물 분리배출 시설 지원	「수산부산물 재활용 촉진에 관한 법률」 제8조제1항	
	다. 수산부산물 처리업 허가 및 변경신고의 수리	「수산부산물 재활용 촉진에 관한 법률」 제9조제1항·제3항	
	라. 처리업자의 권리·의무의 승계신고 수리	「수산부산물 재활용 촉진에 관한 법률」 제10조제3항	
	마. 처리업자의 준수사항을 이행하지 아니하는 자에게 처리방법의 변경 또는 그 밖의 조치명령	「수산부산물 재활용 촉진에 관한 법률」 제11조제2항	
	바. 처리업자의 허가의 취소, 영업정지, 청문실시	「수산부산물 재활용 촉진에 관한 법률」 제13조제1항·제3항	
	사. 처리업자에 대한 과징금 처분 및 과징금 사용	「수산부산물 재활용 촉진에 관한 법률」 제14조제1항·제3항·제4항	
	아. 처리업자의 휴업과 폐업 또는 재개업의 신고의 수리	「수산부산물 재활용 촉진에 관한 법률」 제15조제1항	
	자. 수산부산물 자원화시설의 설치·운영	「수산부산물 재활용 촉진에 관한 법률」 제16조제1항·제2항	
	차. 수산부산물 재활용 제품 판로확대	「수산부산물 재활용 촉진에 관한 법률」 제18조제1항	
	카. 과태료의 부과·징수	「수산부산물 재활용 촉진에 관한 법률」 제21조제3항	
	3. 연안어업허가에 관한 업무		
	가. 어업의 허가	「수산업법」 제40조제2항	
	나. 휴업 및 재개업 신고 수리	「수산업법」 제29조, 제50조제1항	
	다. 어업의 제한·정지, 어선의 계류 또는 출항·입항의 제한	「수산업법」 제33조제1항, 제50조제1항	
	라. 어업허가의 취소	「수산업법」 제34조, 제50조제1항	
	마. 청문	「수산업법」 제103조제2호	

**<도시주택국>**

소 관 별	위 임 사 무 명	근 거 법 령	비고
도 시 정 책 과	1. 기반시설 중 도시·군관리계획의 결정 및 변경 결정, 협의, 고시, 열람에 관한 다음(도시계획위원회가 설치된 시·군에 한정하며, 광역도시계획시설 및 2개 이상 시·군에 걸쳐 있는 시설과 제36조에 따른 용도지역 변경이 수반되는 경우는 제외한다.)	「국토의 계획 및 이용에 관한 법률」 제30조 및 같은 법 시행령 제2조	
	가. 도로(중로 이하, 도시지역 외의 지역은 시·군도 및 농어촌도로를 포함한다)		
	나. 주차장		
	다. 자동차 정류장		
	라. 궤도		
	마. 자동차 및 건설기계검사시설		
	바. 광장(중로 이하에 접한 광장에 한정한다)		
	사. 공원(소공원, 어린이공원, 2만㎡ 미만 규모의 공원에 한정한다)		

# 경 남 공 보

제2605호

2023. 4. 6.(목)

소 관 별	위 임 사 무 명	근 거 법 령	비고
도 시 정 책 과	아. 녹지(중로 이하에 접한 녹지에 한정한다)		
	자. 유원지		
	차. 공공공지		
	카. 유통업무설비		
	타. 수도공급설비		
	파. 전기공급설비		
	하. 가스공급설비		
	거. 열공급설비		
	너. 방송·통신시설		
	더. 공동구		
	러. 시장		
	머. 유류저장 및 송유설비		
	버. 학교(대학은 제외)		
	서. 공공청사(국가 및 도 단위 기관은 제외한다)		
	어. 문화시설		
	저. 체육시설(골프장·스키장·자동차 경주장은 제외한다)		
	쳐. 연구시설		
	커. 사회복지시설		
	터. 공공직업훈련시설		
	퍼. 청소년수련시설		
	허. 하천		
	고. 유수지		
	노. 저수지		
	도. 방화설비		
	로. 방풍설비		
	모. 방수설비		
	보. 사방설비		
	소. 방조설비		
	오. 하수도		
	조. 도축장		
	초. 폐차장		
	코. 종합의료시설		
	토. 폐기물처리시설 및 재활용시설		
포. 수질오염방지시설			
호. 장사시설			
구. 빗물저장 및 이용시설			

# 경 남 공 보

제2605호

2023. 4. 6.(목)

소 관 별	위 임 사 무 명	근 거 법 령	비고
도 시 정 책 과	2. 경미한 도시·군관리계획의 변경결정에 관한 사항 중 다음의 권한	「국토의 계획 및 이용에 관한 법률」 제30조제5항·제6항 및 같은 법 시행령 제25조제3항·제4항	
	가. 「국토의 계획 및 이용에 관한 법률 시행령」 제25조제3항의 도시·군관리계획의 변경결정, 고시		
	3. 도시·군관리계획에 관한 지형도면의 승인, 고시, 열람	「국토의 계획 및 이용에 관한 법률」 제32조	
	4. 도시공원의조성계획결정 및 변경결정	「도시공원 및 녹지 등에 관한 법률」 제16조2	
	5. 도시공원 결정의 실효	「도시공원 및 녹지 등에 관한 법률」 제17조	
	6. 도시·군관리계획결정의 실효고시에 관한 다음의 권한		
	가. 도시·군관리계획의 실효고시	「국토의 계획 및 이용에 관한 법률」 제33조	
	나. 도시·군계획시설결정의 실효고시	「국토의 계획 및 이용에 관한 법률」 제48조	
	7. 도시·군계획시설사업의 시행에 관한 다음의 권한		
	가. 도시·군계획시설사업의 실시계획의 인가, 변경 또는 폐지인가	「국토의 계획 및 이용에 관한 법률」 제88조	
	나. 실시계획인가의 공고, 공람	「국토의 계획 및 이용에 관한 법률」 제90조	
	다. 실시계획인가의 고시	「국토의 계획 및 이용에 관한 법률」 제91조	
	라. 인·허가 등의 의제사항에 대한 협의	「국토의 계획 및 이용에 관한 법률」 제92조	
	마. 도시·군계획시설사업의 시행자에 대한 송달, 공시 (도지사가 시행하거나 도지사가 시행자를 지정한 사업은 제외한다)	「국토의 계획 및 이용에 관한 법률」 제94조	
	바. 도시·군계획시설사업의 준공검사, 준공검사필증교부, 공사완료 공고(도지사가 시행하거나 도지사가 시행자를 지정한 사업을 제외한다)	「국토의 계획 및 이용에 관한 법률」 제98조	
	8. 법률 위반자에 대한 조치 명령(위임된 사무에 한정한다)	「국토의 계획 및 이용에 관한 법률」 제133조	
	9. 도시·군관리계획의 결정 및 변경결정, 고시에 관한 다음의 권한(5년 이내에 같은 용도 지역을 연결하여 지정·변경하는 경우 면적을 합산하여 적용한다)		
	가. 일단의 토지 총면적이 10만㎡ 미만인 개발진흥 지구의 지정 및 변경(도시지역 외의 지역에 한정한다)	「국토의 계획 및 이용에 관한 법률」 제30조·제37조	
	나. 시장·군수가 인가·허가·승인권자인 경우 도시·군관리계획결정·고시가 의제되는 사무에 대한 협의	「국토의 계획 및 이용에 관한 법률」 제30조	
	10. 도시개발사업에 관한 다음의 권한(지정권자가 시행자인 경우를 제외한다)		
가. 신탁개발승인	「도시개발법」 제12조		
나. 조합설립인가 및 변경허가	「도시개발법」 제13조		
다. 선수금 승인	「도시개발법」 제25조		



# 경 남 공 보

제2605호

2023. 4. 6.(목)

소 관 별	위 임 사 무 명	근 거 법 령	비 고
도 시 정 책 과	라. 조성토지 등의 공급계획 수립	「도시개발법」 제26조	
	마. 도시개발사업 준공검사 및 공공시설을 인수·관리하게 될 국가기관, 지방자치단체 또는 정부투자기관의 장에게 준공검사 참여 요청	「도시개발법」 제50조	
	바. 공사완료의 공고, 준공검사 필증의 교부, 보완시공의 조치	「도시개발법」 제51조	
	사. 준공검사·준공인가 등에 따른 합의	「도시개발법」 제52조	
	아. 조성토지 등의 준공 전 사용허가	「도시개발법」 제53조	
	자. 도시개발구역 밖의 기반시설의 설치 또는 설치비용 부담	「도시개발법」 제58조	
	차. 공공시설의 귀속에 따른 공공시설 관리청의 의견청취 및 통보	「도시개발법」 제66조	
	카. 국·공유지의 용도폐지 또는 처분에 관한 협의	「도시개발법」 제68조	
	타. 시행자 지정 및 변경 지정	「도시개발법」 제11조	
	파. 실시계획 (변경)인가·협의 및 고시	「도시개발법」 제17조·제18조·제19조	
	하. 토지상환채권 발행 승인	「도시개발법」 제23조	
	거. 과태료 부과·징수	「도시개발법」 제85조 및 같은 법 시행령 제86조	
	너. 체비지확인서 확인	국토교통부 훈령 「도시개발업무지침」 7-3-2	
	11. 도시개발사업에 관한 공사의 감리	「도시개발법」 제20조	
	12. 대도시 특례 적용 이전에 도시개발구역 지정된 도시개발 사업에 관한 사항(「지방자치법」 제175조에 따른 인구 50만 이상의 대도시에 한정한다)	「도시개발법」	
	13. 도시공원 및 녹지에 관한 다음의 권한 〔「경제자유구역의 지정 및 운영에 관한 특별법」 제27조(지방자치단체 등의 사무 처리 특례) 제9호에 따른 사무에 한정한다〕		
	가. 공원조성계획의 입안·결정	「도시공원 및 녹지 등에 관한 법률」 제16조, 제16조의2	
	나. 도시공원결정의 실효	「도시공원 및 녹지 등에 관한 법률」 제17조	
	다. 공원조성계획의 정비	「도시공원 및 녹지 등에 관한 법률」 제18조	
	라. 도시공원의 설치 및 관리	「도시공원 및 녹지 등에 관한 법률」 제19조	
	마. 도시공원 및 공원시설 관리의 위탁	「도시공원 및 녹지 등에 관한 법률」 제20조	
	바. 민간공원추진자의 도시공원 및 공원시설의 설치·관리	「도시공원 및 녹지 등에 관한 법률」 제21조	
	사. 도시공원부지에서 개발행위 등에 관한 특례	「도시공원 및 녹지 등에 관한 법률」 제21조의2	
	아. 도시공원 및 공원시설의 안전조치	「도시공원 및 녹지 등에 관한 법률」 제22조	
	자. 겸용공작물의 관리	「도시공원 및 녹지 등에 관한 법률」 제23조	
	차. 도시공원의 점용허가	「도시공원 및 녹지 등에 관한 법률」 제24조	
카. 원상회복	「도시공원 및 녹지 등에 관한 법률」 제25조		
타. 도시자연공원구역에서의 행위제한	「도시공원 및 녹지 등에 관한 법률」 제27조		

# 경 남 공 보

제2605호

2023. 4. 6.(목)

소 관 별	위 임 사 무 명	근 거 법 령	비고
도 시 정 책 과	파. 토지매수의 청구	「도시공원 및 녹지 등에 관한 법률」 제29조	
	하. 매수청구의 절차 등	「도시공원 및 녹지 등에 관한 법률」 제30조	
	거. 비용의 부담 등	「도시공원 및 녹지 등에 관한 법률」 제31조	
	너. 협의에 의한 토지의 매수	「도시공원 및 녹지 등에 관한 법률」 제32조	
	더. 도시자연공원구역의 출입제한 등	「도시공원 및 녹지 등에 관한 법률」 제33조	
	러. 녹지의 설치 및 관리	「도시공원 및 녹지 등에 관한 법률」 제36조	
	머. 특정 원인에 의한 녹지의 설치	「도시공원 및 녹지 등에 관한 법률」 제37조	
	버. 녹지의 점용허가 등	「도시공원 및 녹지 등에 관한 법률」 제38조	
	서. 비용부담	「도시공원 및 녹지 등에 관한 법률」 제39조	
	어. 입장료 등의 징수	「도시공원 및 녹지 등에 관한 법률」 제40조	
	저. 점용료의 징수	「도시공원 및 녹지 등에 관한 법률」 제41조	
	차. 점용료의 강제징수	「도시공원 및 녹지 등에 관한 법률」 제43조	
	카. 법령 등의 위반자에 대한 처분	「도시공원 및 녹지 등에 관한 법률」 제45조	
	타. 공익을 위한 감독처분 및 손실보상	「도시공원 및 녹지 등에 관한 법률」 제46조	
	퍼. 청문	「도시공원 및 녹지 등에 관한 법률」 제47조	
	허. 도시공원 등에서의 금지행위 안내표지 설치	「도시공원 및 녹지 등에 관한 법률」 제49조제3항	
	고. 도시공원대장	「도시공원 및 녹지 등에 관한 법률」 제51조	
	노. 과태료	「도시공원 및 녹지 등에 관한 법률」 제56조	
	14. 동일 모형으로 설치하는 버스승강장, 택시승강장, 노선버스안내표지판 등의 공공시설물에 표시되는 광고물에 관한 허가 등	「옥외광고물 등의 관리와 옥외광고산업 진흥에 관한 법률」 제3조의2	
건 축 주 택 과	1. 착공신고 및 연기신고	「주택법」 제16조	
	2. 감리자의 지정 및 교체 등에 관한 사항	「주택법」 제43조	
토 지 정 보 과	1. 지적기준점성과 관리에 관한 권한		
	가. 지적삼각점성과 관리	「지적측량 시행규칙」 제3조	
산 업 단 지 정 책 과	1. 대도시 특별법 적용이전 도지사가 지정한 산업단지에 관한 다음의 권한(창원시, 김해시)		
	가. 개발계획 변경	「산업입지 및 개발에 관한 법률」 제7조제2항·제7조의2제4항	
	나. 산업단지 지정 등의 고시 등	「산업입지 및 개발에 관한 법률」 제7조의4	
	다. 산업단지 지정의 해제	「산업입지 및 개발에 관한 법률」 제13조제3항	
	라. 산업단지의 전환	「산업입지 및 개발에 관한 법률」 제13조의2	
	마. 사업시행자의 지정	「산업입지 및 개발에 관한 법률」 제16조	
	바. 실시계획(변경)의 승인	「산업입지 및 개발에 관한 법률」 제18조제3항·제18조의2제3항	
	사. 실시계획승인의 고시 및 관계서류 사본의 송부	「산업입지 및 개발에 관한 법률」 제19조의2제1항	
산 업 단 지	아. 실시계획승인에 관한 협의 등	「산업입지 및 개발에 관한 법률」 제21조제2항	

# 경 남 공 보

제2605호

2023. 4. 6.(목)

소 관 별	위 임 사 무 명	근 거 법 령	비고
정 책 과	자. 공공시설의 귀속 및 양도에 관한 의견청취	「산업입지 및 개발에 관한 법률」 제26조제3항	
	차. 국·공유재산의 용도폐지 및 양도에 관한 협의	「산업입지 및 개발에 관한 법률」 제27조제2항	
	카. 산업단지개발사업의 준공인가·준공검사 및 준공검사의뢰	「산업입지 및 개발에 관한 법률」 제37조제1항·제2항	
	타. 산업단지개발사업의 준공인가공고 및 통지	「산업입지 및 개발에 관한 법률」 제37조제5항	
	파. 산업단지개발사업으로 조성된 용지나 설치된 시설물의 준공인가 전 사용승인	「산업입지 및 개발에 관한 법률」 제37조제8항	
	하. 사업시행자에 대한 보고·자료제출명령 및 검사	「산업입지 및 개발에 관한 법률」 제47조제1항	
	거. 사업시행자에 대한 감독처분·청문 및 고시	「산업입지 및 개발에 관한 법률」 제48조	
	2. 농공단지 입주업체 종합심사	「산업입지 및 개발에 관한 법률 시행령」 제3조 「농공단지의개발및운영에관한통합지침」 제20조	
	3. 일반산업단지 관리 (관리공단등에위탁한경우는제외한다)		
	가. 산업단지 관리업무	「산업집적활성화 및 공장설립에 관한 법률 시행령」 제5조	
	나. 과태료의 부과·징수 업무	「산업집적활성화 및 공장설립에 관한 법률」 제55조	

**<교통건설국>**

소 관 별	위 임 사 무 명	근 거 법 령	비고
도 로 과	1. 지방도의 유지·관리		
	가. 인력(도로보수원)으로 가능한 유지 관리 행위	「도로법」 제31조	
	1) 노면, 길어깨, 측구 배수로, 비포장도로 등의 정비 및 준설		
	2) 도로 비탈면 정비 및 낙석제거		
	3) 도로상 시거 장애물 제거		
	나. 가로등, 지하차도(배수기계 등), 터널, 시가지 보도 등의 유지 관리	「도로법」 제31조	
	다. 일상 도로 순찰	「도로법」 제31조	
	라. 재해대책	「도로법」 제31조	
	1) 재해 위험지구 조사·지정 및 사전조치		
	2) 재해 응급복구		
	3) 재해조사 및 재해대장 작성		
	4) 재해 시 우회도로 지정 및 입간판 설치		
	5) 도로침수 방지, 거울철 제설 및 결빙예방작업		
	마. 중요시설물의 방호	「도로법」 제31조	
	바. 도로교통량 조사 등 소규모 예산이 소요되는 유지·관리 업무	「도로법」 제31조	
2. 지방도상 타 공작물 관리자에 대한 공사시행 명령 등	「도로법」 제33조		

# 경 남 공 보

제2605호

2023. 4. 6.(목)

소 관 별	위 임 사 무 명	근 거 법 령	비 고
도로과	3. 지방도상 공사 원인에 대한 공사시행 명령 등	「도로법」 제35조	
	4. 지방도의 도로점용 허가 및 안전관리 등	「도로법」 제61조 및 제62조	
	5. 지방도 도로점용 공사의 대행	「도로법」 제65조	
	6. 지방도의 도로점용료 부과·징수	「도로법」 제66조	
	7. 지방도의 도로점용료 감면	「도로법」 제68조	
	8. 지방도의 도로점용 관련 원상회복명령 및 대집행 등	「도로법」 제73조 및 제74조	
	9. 지방도의 도로점용 허가 등을 받은 자에 대한 공익을 위한 처분 또는 조치명령	「도로법」 제97조	
	10. 지방도의 도로점용료 미납부자에 대한 점용료 강제징수 및 과오납 점용료의 반환	「도로법」 제69조 및 제70조	
	11. 지방도의 도로점용 허가를 받지 아니하고 도로를 점용한 자 등에 대한 변상금 징수	「도로법」 제72조	
	12. 지방도의 도로점용 허가 등 「도로법」 제61조제1항, 제62조제5항 및 제73조제3항을 위반한 자에 대한 과태료의 부과·징수	「도로법」 제117조	
	13. 도로점용 허가 관련 권리·의무 승계신고 접수	「도로법」 제106조제2항	
	14. 지방도의 도로점용 허가 취소 및 청문	「도로법」 제63조 및 제101조제2호	
	15. 이행강제금의 부과·징수	「도로법」 제100조	
	16. 지방도의 도로점용 허가 및 도로은행 허가 관련 수수료의 징수	「도로법」 제103조	
	17. 각종 부담금의 징수	「도로법」 제89조, 제91조, 제92조, 제93조, 제94조	
	18. 재해발생 시 지방도별 토지 등의 수용 또는 수용 및 손실보상	「도로법」 제83조	
	19. 지방도의 접도구역 관리	「도로법」 제40조	
	20. 지방도의 도로보전입체구역에서의 도로구조나 교통안전에 대한 위협예방을 위한 행위제한 등	「도로법」 제46조	
	21. 지방도의 접도구역에서의 「도로법」 제40조제3항을 위반한 자에 대한 처분 또는 조치명령	「도로법」 제96조제1호	
	22. 도로표지 유지·관리	「도로법」 제55조	
	23. 지방도상 차량의 운행 제한 및 운행 허가	「도로법」 제77조	
	24. 도로공사 시행을 위한 토지 등의 수용 또는 수용 및 손실보상	「도로법」 제82조	
	25. 지방도와 다른 도로 등과의 연결 및 변경 허가	「도로법」 제52조	
	26. 경제자유구역 내 도로에 관한 다음의 권한 〔「경제자유구역의 지정 및 운영에 관한 특별법」 제9조의 실시계획에 따라 설치되는 도로 및 같은 법 제18조에 따라 비용을 우선 지원받아 설치되는 도로만 해당한다.〕		
	도로과	가. 도로공사 및 유지·관리	「경제자유구역의 지정 및 운영에 관한 특별법」 제27

# 경 남 공 보

제2605호

2023. 4. 6.(목)

소 관 별	위 임 사 무 명	근 거 법 령	비고
		조제18호	
	- 도로의 개축 및 수선에 관한 공사		
	- 시설물 유지·관리(교량, 고가도로 등)		
	- 도로의 유지·안전점검 및 보수		
	나. 타 공작물의 관리자에 대한 공사시행 명령	「경제자유구역의 지정 및 운영에 관한 특별법」 제27조제18호	
	다. 도로의 점용허가	「경제자유구역의 지정 및 운영에 관한 특별법」 제27조제18호	
	라. 접도구역의 지정·관리	「경제자유구역의 지정 및 운영에 관한 특별법」 제27조제18호	
	마. 도로표지의 설치·관리	「경제자유구역의 지정 및 운영에 관한 특별법」 제27조제18호	
	바. 도로관리원 임명	「경제자유구역의 지정 및 운영에 관한 특별법」 제27조제18호	
	사. 법령 위반자 등에 대한 처분	「경제자유구역의 지정 및 운영에 관한 특별법」 제27조제18호	
	아. 공익을 위한 처분	「경제자유구역의 지정 및 운영에 관한 특별법」 제27조제18호	
	자. 수수료의 징수	「경제자유구역의 지정 및 운영에 관한 특별법」 제27조제18호	
	차. 점용료 및 부담금 등의 강제징수	「경제자유구역의 지정 및 운영에 관한 특별법」 제27조제18호	
	카. 공용부담으로 인한 손실보상	「경제자유구역의 지정 및 운영에 관한 특별법」 제27조제18호	
	타. 변상금 및 과태료 부과·징수	「경제자유구역의 지정 및 운영에 관한 특별법」 제27조제18호	
	27. 도유행정재산의 용도폐지	「공유재산 및 물품 관리법」 제14조, 「경상남도 공유재산 관리조례」 제3조	
	28. 도유 행정재산의 실태조사	「공유재산 및 물품 관리법」 제14조, 「경상남도 공유재산 관리조례」 제3조	
	29. 도유 행정재산의 보존 및 관리	「공유재산 및 물품 관리법」 제14조, 「경상남도 공유재산 관리조례」 제3조	
	가. 행정재산의 사용·수익허가 및 유지관리 (무단점유 방지, 공부정리 등)		
	나. 행정재산의 사용료·변상금 등 세입 부과·징수		
교 통 정 책 과	1. 여객자동차운수사업자에 대한 보고 또는 서류 제출명령 및 장부·서류 그 밖의 물건에 대한 검사·질문(시내버스, 농어촌 버스, 마을버스, 전세버스, 특수여객, 택시, 자동차대여, 수요응답형 교통수단, 여객자동차터미널, 여객자동차운송가맹사업에 한정한다)	「여객자동차 운수사업법」 제79조 및 「택시운송사업의 발전에 관한 법률」 제17조	
	2. 지당권에 관한 등록의 효력 및 등록말소에 관한 통지	「자동차 등 특정동산 저장법」 제5조·제6조	

# 경 남 공 보

제2605호

2023. 4. 6.(목)

소 관 별	위 임 사 무 명	근 거 법 령	비고
교 통 정 책 과	3. 택시미터의 검정	「자동차관리법」 제47조 및 같은 법 시행규칙 제95조	
	4. 자가용자동차의 유상운송 허가	「여객자동차 운수사업법」 제81조	
	5. 자가용자동차의 사용제한 또는 금지	「여객자동차 운수사업법」 제83조	
	6. 자동차의 사용정지(시내버스, 농어촌 버스, 마을버스, 전세버스, 특수여객, 수요응답형 교통수단, 택시에 한함)	「여객자동차 운수사업법」 제89조	
	7. 벽지노선 그 밖의 수익성이 없는 노선의 운행 명령에 따른 손실 보상	「여객자동차 운수사업법」 제23조제3항	
	8. 터미널 사업에 관한 다음의 권한		
	가. 여객자동차 터미널사업의 면허	「여객자동차 운수사업법」 제36조	
	나. 사용약관의 신고 및 변경신고 처리	「여객자동차 운수사업법」 제40조	
	다. 시설사용료의 인가 및 변경인가	「여객자동차 운수사업법」 제41조	
	라. 터미널의 위치 변경의 인가	「여객자동차 운수사업법」 제43조	
	마. 터미널의 사용명령	「여객자동차 운수사업법」 제45조	
	바. 사업의 양도·양수 및 법인의 합병신고	「여객자동차 운수사업법」 제48조	
	사. 사업의 상속신고 수리	「여객자동차 운수사업법」 제48조	
	아. 사업의 휴업 또는 폐업의 허가	「여객자동차 운수사업법」 제48조	
	9. 터미널사업 및 자동차대여사업에 관한 다음권한		
	가. 사업면허·인가의 취소 및 사업의 정지	「여객자동차 운수사업법」 제85조	
	나. 과징금의 부과·징수 및 청문	「여객자동차 운수사업법」 제86조·제88조	
	10. 운수종사자의 자격취소 및 자격효력 정지	「여객자동차 운수사업법」 제87조	
	11. 자동차대여사업에 관한 다음의 권한		
	가. 자동차대여사업의 등록	「여객자동차 운수사업법」 제28조	
나. 자동차대여사업자의 자동차대여 약관 및 그 변경신고의 수리	「여객자동차 운수사업법」 제31조		
다. 자동차대여사업의 관리위탁 허가	「여객자동차 운수사업법」 제32조		
라. 자동차대여사업의 개선명령	「여객자동차 운수사업법」 제33조		
12. 여객자동차운송사업의 한정면허 및 수요응답형 교통수단(단, 해당 시·군내에서만 운행하는 한정면허)	「여객자동차 운수사업법」 제4조 및 같은법 시행규칙 제17조, 경상남도 여객자동차운송사업 한정면허 및 마을버스운송사업 등록 등에 관한 조례		
13. 자동차 등록에 관한 다음의 권한			
가. 자동차 등록원부 비치·관리, 등록원부의 전부 또는 일부가 멸실된 때의 회복을 위한 조치, 등록원부 및 기재사항 멸실·훼손·부정한 유출방지 및 보존을 위한 필요한 조치, 등록원부의 등본 또는 초본의 교부·열람신청의 처리	「자동차관리법」 제7조		
나. 자동차 신규등록, 등록증 교부(재교부를 포함한다) 및 등록의 거부	「자동차관리법」 제8조·제9조		
다. 자동차 등록번호판 부착·봉인 및 등록번호판·봉인 회수 폐기	「자동차관리법」 제10조		

# 경 남 공 보

제2605호

2023. 4. 6.(목)

소 관 별	위 임 사 무 명	근 거 법 령	비고
정 책 과	라. 자동차 등록원부와 기재사항 변경등록 처리	「자동차관리법」 제11조	
	마. 자동차소유권 이전 등록의 처리	「자동차관리법」 제12조	
	바. 자동차 말소등록의 처리와 말소등록 사실증명서의 교부	「자동차관리법」 제13조	
	사. 자동차 압류등록 및 통지	「자동차관리법」 제14조	
	아. 자동차 등록번호의 부여 및 등록번호 변경 부여	「자동차관리법」 제16조	
	자. 자동차등록번호판의 제작·교부 및 봉인 대행자 지정, 지정취소 및 사업정지 명령	「자동차관리법」 제20조·제21조	
	차. 자동차등록번호판 교부대행자 지정취소 및 사업정지에 따른 청문	「자동차관리법」 제75조	
	카. 자동차등록번호판 교부 대행업무 폐지신고 수리	「자동차관리법 시행규칙」 제10조	
	타. 자동차등록번호판 교부대행자 신분증 교부	「자동차관리법 시행규칙」 제11조	
	파. 자동차등록번호판 교부대행자의 시·군간 사업구역 조정	「자동차관리법 시행규칙」 제13조	
	하. 자동차임시운행허가, 임시운행허가증 및 임시운행허가 번호판 교부·반납	「자동차관리법」 제27조	
	거. 자동차 등록에 관한 이의신청의 접수·시정·통지	「자동차관리법」 제28조	
	14. 자동차 검사 유효기간 경과 통지	「자동차관리법 시행규칙」 제77조의2	
	15. 자동차 경매장의 개설 승인 및 변경 승인	「자동차관리법」 제60조	
	16. 과징금의 부과 및 징수	「자동차관리법」 제74조	
	17. 과태료 부과 및 징수	「자동차관리법」 제84조	
	18. 자가용화물자동차의 사용신고 및 변경신고	「화물자동차 운수사업법」 제55조	
	19. 자가용화물자동차의 유상운송 및 임대 허가·반환신고	「화물자동차 운수사업법」 제56조 및 같은 법 시행규칙 제50조부터 제52조까지	
	20. 화물운송사업 분쟁조정협의회 설치·운영	「화물자동차운수사업법」 제40조제5항 및 같은 법 시행령 제9조의10	
	21. 신고 포상금 지급 등	「화물자동차운수사업법」 제60조의2 및 같은 법 시행령 제13조의2	
	22. 영업소, 정류소 등의 관할	「여객자동차 운수사업법 시행규칙」 제4조	
	23. 운송비용전가금지에 대한 조사·보고 등	「택시운송사업의 발전에 관한 법률」 제12조 및 같은 법 시행령 제19조	
	24. 운수종사자 등의 현황통보(시의버스 운송사업은 제외)	「여객자동차 운수사업법」 제22조 및 같은 법 시행규칙 제45조 제1항·제2항	
	25. 자가용 화물자동차 사용의 제한 또는 금지	「화물자동차 운수사업법」 제56조의2	
	26. 보고와 검사	「화물자동차 운수사업법」 제61조	
	27. 환경친화적 자동차 충전구역 구획선 또는문자 등의 표시	「환경친화적 자동차의 개발 및 보급 촉진에 관한 법률」 제18조의8 제2항	

# 경 남 공 보

제2605호

2023. 4. 6.(목)

소 관 별	위 임 사 무 명	근 거 법 령	비고
건 설 지 원 과	1. 건설기계의 등록의무		
	가. 건설기계의 등록	「건설기계관리법」 제3조	
	나. 등록사항의 변경신고	「건설기계관리법」 제5조	
	다. 등록의 말소	「건설기계관리법」 제6조	
	라. 건설기계등록원부의 보관 등	「건설기계관리법」 제7조	
	마. 등록의 표식	「건설기계관리법」 제8조제2항	
	바. 등록번호표의 반납	「건설기계관리법」 제9조	
	사. 등록번호표의 훼손금지	「건설기계관리법」 제10조	
	아. 등록번호 새김명령 등	「건설기계관리법」 제11조	
	자. 건설기계 저당권의 등록	「자동차 등 특정동산 저당법」 제5조	
	차. 등록번호표 제작자 지정 등	「건설기계관리법」 제8조의2	
	2. 건설기계의 폐기	「건설기계관리법」 제25조의2	
	3. 건설기계의 강제처리 등	「건설기계관리법」 제34조의2 및 같은 법 시행령 제17조의3, 같은 법 시행규칙 제91조	
	4. 검사 등	「건설기계관리법」 제13조	
	가. 건설기계검사증의 발급	같은 법 제13조제4항	
	나. 정기검사의 최고	같은 법 제13조제5항	
	다. 수시검사의 명령	같은 법 제13조제6항	
	라. 정비명령	같은 법 제13조제7항	
	마. 검사기간의 연장	같은 법 제13조제8항	
	바. 등록번호표의 영치 및 통지	같은 법 제13조제9항	
	5. 건설기계임대차 등에 관한 계약의 실태조사	「건설기계관리법」 제22조의2	
	6. 과태료 부과·징수	「건설기계관리법」 제44조 및 같은 법 시행령 제19조	

**<문화관광체육국>**

소 관 별	위 임 사 무 명	근 거 법 령	비고
문 화 유 산 과	1. 도지정문화재의 임시지정	「경상남도 문화재보호 조례」 제21조	
	2. 도지정문화재로 지정 또는 임시지정 구역 또는 보호구역 안에서 동물·식물·광물을 포획, 채취하거나 이를 그 구역 밖으로 반출하는 행위 및 도지정문화재를 탁본 또는 영인하거나 그 보존에 영향을 미칠 우려가 있는 촬영 행위의 허가 및 허가사항 변경	「경상남도 문화재보호 조례」 제28조 (문화재보호법 제35조 제1항 제3호·제4호 및 제74조 제2항)	



# 경 남 공 보

제2605호

2023. 4. 6.(목)

소 관 별	위 임 사 무 명	근 거 법 령	비고
문 화 유 산 과	3. 도지정문화재의 관리를 위한 「경상남도 문화재보호 조례」 제33조에 따라 제출하는 각종 신고 처리	「경상남도 문화재보호 조례」 제33조	
	4. 도 지정문화재 관리단체 지정	「경상남도 문화재보호 조례」 제27조	
	5. 전통사찰의 동산 또는 부동산 대여·담보제공 허가	「전통사찰의 보존 및 지원에 관한 법률」 제9조제2항	
	6. 전통사찰보존지에서의 건조물 신축·증축·개축·재축·이축 또는 철거행위 허가	「전통사찰의 보존 및 지원에 관한 법률」 제9조의2제1항제1호	
	7. 「개발제한구역의 지정 및 관리에 관한 특별조치법」 제3조에 따른 개발제한구역에 위치한 전통사찰이 전통문화의 계승과 창달을 목적으로 불가피하게 증축이 필요하다고 문화체육관광부장관이 인정한 경우 같은 법 제13조에 따른 행위 허가	「전통사찰의 보존 및 지원에 관한 법률」 제9조의2제1항제2호	
관 광 진 흥 과	1. 관광지 조성계획 수립 고시	「관광진흥법」 제54조제3항	

### <복지보건국, 여성가족국>

소 관 별	위 임 사 무 명	근 거 법 령	비고
(공통사무)	1. 사회복지법인 정관 변경 허가(설립목적 및 목적사업의 변경에 관한 사항은 제외한다)	「사회복지사업법」 제17조제2항 및 같은 법 시행규칙 제8조	
복 지 정 책 과	2. 사회복지법인 이사의 추천	「사회복지사업법」 제18조제2항제1호 및 같은 법 시행령 제8조의2	
노 인 복 지 과	3. 사회복지법인 임원의 임면보고	「사회복지사업법」 제18조제6항 및 같은 법 시행규칙 제10조	
장 애 인 복 지 과	4. 사회복지법인 감사의 추천	「사회복지사업법」 제18조제7항 및 같은 법 시행령 제10조	
여 성 정 책 과	5. 사회복지법인 임원의 해임명령	「사회복지사업법」 제22조제1항 및 제2항, 같은 법 시행령 제10조의2	
가 족 지 원 과	6. 사회복지법인 임원의 직무집행 정지	「사회복지사업법」 제22조의2제1항 및 제2항	
아 동 청 소 년 과	7. 사회복지법인 임시이사의 선임 및 해임	「사회복지사업법」 제22조의3제1항 및 제3항, 제22조의4제1항 및 같은 법 시행규칙 제11조	
	8. 사회복지법인 재산취득보고	「사회복지사업법」 제24조 및 같은 법 시행규칙 제16조	
감 염 병 관 리 과	9. 회의록의 공개기간 등	「사회복지사업법 시행령」 제10조의4제1항	
	1. 결핵환자 등의 의료	「결핵예방법」 제18조	
식 품 의 약 과	1. 의약품 판매업에 관한 다음의 권한		
	가. 개수명령	「약사법」 제74조	
	나. 폐기명령 등	「약사법」 제71조	
	다. 업무개시 명령 등	「약사법」 제70조	
	라. 의약품 등의 회수 등 사실공표	「약사법」 제72조	
	마. 검사명령	「약사법」 제73조	

# 경 남 공 보

제2605호

2023. 4. 6.(목)

소 관 별	위 임 사 무 명	근 거 법 령	비고
식 품 의 약 과	바. 청문	「약사법」 제77조	
	사. 과징금 처분	「약사법」 제81조	
	아. 과태료	「약사법」 제98조	
	2. 의료기관의 조제실 제제의 제조품목 신고	「약사법」 제41조	
	3. 응급의료기관 등 과태료의 부과	「응급의료에 관한 법률」 제62조	
	4. 마약류관리자의 지정 및 지정사항 변경지정	「마약류관리에 관한 법률」 제6조제2항	
	5. 마약류관리자 지정서 및 변경지정서 교부	「마약류관리에 관한 법률」 제7조제1항	
	6. 마약류관리자 지정서 재교부	「마약류관리에 관한 법률」 제7조제2항	
	7. 자격상실자의 마약류 처분	「마약류관리에 관한 법률」 제13조	
	8. 마약류소매업자의 마약 판매 보고	「마약류관리에 관한 법률」 제29조	
	9. 마약류 인계 신고	「마약류관리에 관한 법률」 제33조	
	10. 마약구입서 및 판매서 발행	「마약류관리에 관한 법률」 제10조	
	11. 마약류 취급(도매업)자에 관한 다음의 권한		
	가. 마약류 취급자의 허가·지정	「마약류관리에 관한 법률」 제6조제1항	
	나. 허가증 등의 교부와 등재	「마약류관리에 관한 법률」 제7조제1항	
	다. 허가증 재교부	「마약류관리에 관한 법률」 시행규칙 제9조	
	라. 마약류 취급에 관한 업무의 폐업·휴업 및 휴업업무재개 신고	「마약류관리에 관한 법률」 제8조제2항	
	마. 사망한 때·무능력자가 된 때·법인이 해산된 때의 신고	「마약류관리에 관한 법률」 제8조제3항	
	바. 허가의 효력 상실·허가취소·업무정지 처분사항의 마약류 취급자 명부 기재사항	「마약류관리에 관한 법률」 제8조제5항 및 동법 시행규칙 제17조 제2항	
	사. 사고 마약류 보고	「마약류관리에 관한 법률」 제12조	
	아. 자격상실 된 마약류 취급(도매업)자의 보유 마약류 양도 승인	「마약류관리에 관한 법률」 제13조	
	자. 마약 및 향정신성 의약품 판매 승인	「마약류관리에 관한 법률」 제26조 단서	
	차. 마약판매 보고	「마약류관리에 관한 법률」 제27조	
	카. 허가 등의 제한	「마약류관리에 관한 법률」 제37조	
	타. 허가취소, 업무정지 및 마약 사용의 전부 또는 일부의 정지명령	「마약류관리에 관한 법률」 제44조제1항	
	과. 청문	「마약류관리에 관한 법률」 제45조	
	하. 과징금 처분 및 부과	「마약류관리에 관한 법률」 제46조 및 같은 법 시행령 제16조	
	12. 부속의료기관(종합병원, 병원, 치과병원, 한방병원, 요양병원, 정신병원)에 대한 다음의 권한		
	가. 개설허가 및 허가사항 변경(의료기관개설위원회 설치 등 포함)	「의료법」 제33조의2, 제35조제1항·제2항, 같은 법 시행규칙 제27조의2, 제32조	
	나. 개설허가증 발급	「의료법」 제35조제1항·제2항, 같은 법 시행규칙 제32조	

# 경 남 공 보

제2605호

2023. 4. 6.(목)

소 관 별	위 임 사 무 명	근 거 법 령	비 고
식 품 의 약 과	다. 관리카드 작성·비치, 허가사항 변경허가와 행정처분 기록·관리	「의료법」 제35조제1항·제2항, 같은 법 시행규칙 제32조	
	라. 개설허가증 개서 또는 재발급	「의료법」 제35조제1항·제2항, 같은 법 시행규칙 제32조	
	13. 의료기관(종합병원, 병원, 치과병원, 한방병원, 요양병원, 정신병원)에 대한 다음의 권한		
	가. 개설허가 및 허가사항 변경(의료기관개설위원회 설치 등 포함)	「의료법」 제33조제4항·제5항, 제33조의2, 같은 법 시행규칙 제27조제1항, 제27조의2, 제28조제1항	
	나. 개설허가증 발급	「의료법」 제33조제4항, 같은 법 시행규칙 제27조제2항	
	다. 관리카드 작성·비치, 허가사항 변경허가와 행정처분 기록·관리	「의료법」 제33조제4항, 같은 법 시행규칙 제27조제4항	
	라. 개설허가증 개서 또는 재발급	「의료법」 제33조제5항, 같은 법 시행규칙 제28조제2항	
	14. 지도와 명령	「의료법」 제59조제1항	
15. 명예공중위생감시원 위촉운영 및 수당지급	「공중위생관리법」 제15조의2제1항, 같은 법 시행령 제9조의2		

### <농정국>

소 관 별	위 임 사 무 명	근 거 법 령	비 고
농 업 정 책 과	1. 지방관리 방조제 유지 관리 신청접수 및 지방자치단체관리방조제 결정	「방조제관리법」 제3조의2	
	2. 지방관리 방조제 유지관리	「방조제관리법」 제6조	
농 식 품 유통 과	1. 농산물의 안전성 조사에 관한 다음의 권한		
	가. 농지·용수·자재등 잔류, 포함되어 있는 유해물질 조사	「농수산물품질관리법」 제61조제1항제1호	
	나. 안전관리계획의 수립·시행	「농수산물품질관리법」 제60조	
	2. 시료수거·조사에 관한 다음의 권한		
	가. 농산물과 농산물의 생산에 이용·사용되는 토양·용수·자재 등의 시료수거 또는 조사	「농수산물품질관리법」 제62조제1항제1호	
	나. 해당 농산물을 생산·저장·운반·판매하는 자의 관계장부 또는 서류 열람	「농수산물품질관리법」 제62조제1항제2호	
	다. 농산물유통조사공무원증 발급	「농수산물품질관리법」 제62조제3항	
	3. 농산물 안전성조사 결과 생산단계 안전기준을 위반 하였을 경우 해당 농산물을 생산한 자 또는 소유자에게 대한 조치 권한		
	가. 해당 농산물 생산에 이용·사용한 농지·용수·자재 등의 개량 또는 이용·사용 금지	「농수산물품질관리법」 제63조제1항제2호	
	나. 해당 농산물의 폐기·용도전환·출하연기 등의 처리	「농수산물품질관리법」 제63조제1항제1호	
다. 그 밖에 농림수산식품부령으로 정하는 조치	「농수산물품질관리법」 제63조제1항제3호		
라. 유통 또는 판매 중인 농산물에 대하여 안전성조사를 한 결과 「식품위생법」 등에 따른 유해물질의 잔류허용기준을 위반한 사실을 확인 시 해당기관에 고지 후 적절한 조치	「농수산물품질관리법」 제63조제2항		
4. 과태료의 부과·징수	「농수산물품질관리법」 제123조		
친 환경	1. 공동 방제비용 부담통지서 교부	「식물방역법」 제37조, 같은 법 시행령 제4조제1항	

# 경 남 공 보

제2605호

2023. 4. 6.(목)

소 관 별	위 임 사 무 명	근 거 법 령	비고
농업과	2. 농업기반시설의 등록에 관한 사항 (저수지, 양수장, 배수장, 방조제, 제방 등을 제외한 농업생산기반시설)	「농어촌정비법」 제17조	
	3. 저수지, 양수장, 배수장, 방조제, 제방 등을 제외한 농업생산 기반시설물의 폐지 승인	「농어촌정비법」 제24조	
	4. 도유 행정재산의 실태조사	「공유재산 및 물품 관리법」 제14조, 「경상남도 공유재산 관리조례」 제3조	
	5. 도유 행정재산의 보존 및 관리	「공유재산 및 물품 관리법」 제14조, 「경상남도 공유재산 관리조례」 제3조	
	가. 행정재산의 사용·수익허가 및 유지관리 (무단점유 방지, 공부정리 등)		
	나. 행정재산의 사용료·변상금 등 세입 부과·징수		
동 물 방역과	1. 축산물가공업 중 식육가공업에 대한 다음의 권한		
	가. 허가, 변경허가	「축산물위생관리법」 제22조	
	나. 품목제조보고 및 품목제조 변경보고	「축산물위생관리법」 제25조	
	다. 영업의 승계 신고	「축산물위생관리법」 제26조	
	라. 허가취소	「축산물위생관리법」 제27조	
	마. 과징금 처분	「축산물위생관리법」 제28조	
	바. 시설개선명령	「축산물위생관리법」 제35조	
	사. 영업소 폐쇄	「축산물위생관리법」 제38조	
	아. 청문	「축산물위생관리법」 제43조	
	자. 과태료	「축산물위생관리법」 제47조	

**<환경산림국>**

소 관 별	위 임 사 무 명	근 거 법 령	비고
환 경 정 책 과	1. 학교 환경위생 정화구역 설정에 따른 협의	「학교보건법 시행령」 제3조제2항	
	2. 「자연환경보전법」 위반자에 대한 과태료 부과·징수	「자연환경보전법」 제66조 및 같은 법 시행령 제54조	
	3. 환경개선 부담금 부과·징수의 기록관리	「환경개선비용 부담법 시행규칙」 제5조	
	4. 과태료 부과·징수	「토양환경보전법」 제32조제3항 및 같은 법 시행령 제19조제1항	
	5. 폐기물처리업(지정폐기물을 대상으로 하는 경우는 제외한다)에 관한 다음의 권한		
	가. 폐기물처리사업계획서(환경부령이 정하는 중요사항 변경포함)의 제출	「폐기물관리법」 제25조제1항, 같은 법 시행규칙 제28조 제1항	
	나. 폐기물처리사업계획서 적합여부 통보	「폐기물관리법」 제25조제2항, 같은 법 시행규칙 제28조 제4항	
	다. 폐기물처리업 허가, 변경허가·신고 및	「폐기물관리법」 제25조제3항·제11항·제12항·제13항·제	

# 경 남 공 보

제2605호

2023. 4. 6.(목)

소 관 별	위 임 사 무 명	근 거 법 령	비고
환 경 정 책 과	의제 처리	14항	
	라. 폐기물처리업 허가조건 부여	「폐기물관리법」 제25조제7항	
	마. 폐기물처리업 허가신청기간 연장	「폐기물관리법」 제25조제4항	
	바. 허가증 교부 및 재교부	「폐기물관리법시행규칙」 제28조제7항, 제30조	
	사. 폐기물처리업자 보관량, 보관기간 초과 승인	「폐기물관리법 시행규칙」 제31조제2항	
	아. 폐기물 처리업 기준 제외 인정	「폐기물관리법」 제25조제3항, 같은 법 시행규칙 제28조제6항 별표7	
	자. 폐기물 재위탁 승인	「폐기물관리법」 제25조제9항, 같은 법 시행규칙 제32조(별표8)	
	6. 폐기물처리업의 허가취소 및 영업정지 명령	「폐기물관리법」 제27조	
	7. 폐기물처리업자에 대한 과징금의 부과·징수 및 과징금의 가중 또는 감경 등	「폐기물관리법」 제28조, 같은 법 시행령 제11조·제11조의2	
	8. 폐기물처리시설의 설치 승인 또는 폐기물처리업 허가 시 관계 행정기관의 장과 협의(다른 법령에 따른 허가·신고 의제)	「폐기물관리법」 제32조제4항	
	9. 폐기물처리업자의 방치폐기물 처리에 관한 다음의 권한		
	가. 처리이행 보증보험금의 보험계약 체결 확인	「폐기물관리법」 제40조제1항, 같은 법 시행령 제18조제3항	
	나. 처리이행 보증보험증서 원본의 접수	「폐기물관리법」 제40조제9항	
	다. 처리이행 보증보험의 갱신 및 계약갱신 명령	「폐기물관리법」 제40조제7항·제8항	
	라. 방치폐기물 이행보증방법 변경통보	「폐기물관리법」 제40조제10항	
	마. 폐기물처리업자의 조업중단 시 폐기물의 처리명령 및 처리명령 연기	「폐기물관리법」 제40조제2항 및 같은 법 시행령 제20조제2항	
	바. 폐기물처리업자 등의 방치폐기물 처리명령 미이행에 대한 조치 명령	「폐기물관리법」 제40조제4항	
	사. 폐기물처리 공제조합에 대한 방치폐기물 처리명령	「폐기물관리법」 제40조제11항, 같은 법 시행령 제23조제2항	
	아. 미처리 방치폐기물 권리·의무를 승계한자에 대한 처리명령	「폐기물관리법」 제40조제3항	
	10. 폐기물처리 신고, 변경신고, 폐기물처리 금지명령 및 과징금 처분	「폐기물관리법」 제46조·제46조의2	
11. 폐기물처리에 대한 조치명령	「폐기물관리법」 제48조		
12. 폐기물 조치명령 불이행에 대한 대집행	「폐기물관리법」 제49조		
13. 폐기물처리업 허가취소에 따른 청문	「폐기물관리법」 제61조제4호		
14. 폐기물처리업 권리·의무 승계 신고수리	「폐기물관리법」 제33조제3항		
15. 폐기물처리업의 휴·폐업 등 신고수리	「폐기물관리법」 제37조		
16. 과태료 부과·징수(위임된 사무에 한정한다)	「폐기물관리법」 제68조제4항		
17. 야생동·식물 도 보호구역지정등으로 인한 손실보상	「야생동·식물보호법」 제33조제4항		
18. 특정도서의 안내판 설치·관리	「독도 등 도서지역의 생태계보전에 관한 특별법 시행규칙」 제6조제2항·제4항		
19. 폐기물의 발생·처리 및 재활용에 관한 보고	「폐기물관리법」 제38조제1항		

# 경 남 공 보

제2605호

2023. 4. 6.(목)

소 관 별	위 임 사 무 명	근 거 법 령	비고
환 경 정 책 과	서의 제출		
	20. 보고·검사(위임된 사무에 한정한다)	「폐기물관리법」 제39조	
	21. 폐기물인계서 등의 전산자료 요구	「폐기물관리법」 제45조제5항	
	22. 보고 및 검사 등	「실내공기질 관리법」 제13조 제1항·제3항·제4항·제5항	
	23. 과태료 부과·징수	「실내공기질 관리법」 제16조 제4항	
	24. 건설폐기물 임시보관장소 승인에 관한 다음의 권한		
	가. 임시보관장소 승인	「건설폐기물의 재활용촉진에 관한 법률」 제13조의2	
	나. 임시보관장소 설치승인(변경승인)서 교부	「건설폐기물의 재활용촉진에 관한 법률 시행규칙」 제4조제3항·제5항	
	다. 임시보관장소 변경승인	「건설폐기물의 재활용촉진에 관한 법률 시행규칙」 제4조제4항	
	라. 임시보관장소 승인(변경승인)사항 통보	「건설폐기물의 재활용촉진에 관한 법률 시행규칙」 제4조제6항	
	마. 임시보관장소 승인조건 등	「건설폐기물의 재활용촉진에 관한 법률 시행규칙」 제4조의2	
	25. 건설폐기물 수집·운반 등의 구체적인 기준·방법에 관한 다음의 권한		
	가. 건설폐기물 수집운반증 발급	「건설폐기물의 재활용촉진에 관한 법률 시행규칙」 제5조제1항	
	나. 건설폐기물 수집운반차량 부착 또는 표기 크기 조정	「건설폐기물의 재활용촉진에 관한 법률 시행규칙」 제5조제2항 별표 1의 2	
	다. 건설폐기물 장기보관 필요성 인정	「건설폐기물의 재활용촉진에 관한 법률 시행규칙」 제5조제2항 별표 1의 2	
	라. 건설폐기물 중간처리에 관한 예외 인정	「건설폐기물의 재활용촉진에 관한 법률 시행규칙」 제5조제2항 별표 1의 2	
	26. 건설폐기물처리업 허가 등에 관한 다음의 권한		
	가. 건설폐기물 처리사업계획 적정통보	「건설폐기물의 재활용촉진에 관한 법률」 제21조제1항·제2항 및 같은 법 시행규칙 제12조제2항	
	나. 건설폐기물 처리업 허가	「건설폐기물의 재활용촉진에 관한 법률」 제21조제3항 및 같은 법 시행규칙 제12조 제6항	
	다. 건설폐기물 처리업 허가기간 연장	「건설폐기물의 재활용촉진에 관한 법률」 제21조제4항	
	라. 건설폐기물 처리업의 변경허가·신고	「건설폐기물의 재활용촉진에 관한 법률」 제22조 및 같은 법 시행규칙 제13조제2항, 제13조의2제2항	
	마. 허가조건 부여	「건설폐기물의 재활용 촉진에 관한 법률」 제21조제5항	
	바. 허가증의 교부 및 재교부	「건설폐기물의 재활용촉진에 관한 법률 시행규칙」 제12조제8항 및 제14조	
	사. 건설폐기물 제위탁 승인	「건설폐기물의 재활용촉진에 관한 법률」 제23조제3항	
	아. 처리업 허가 취소 또는 영업정지명령	「건설폐기물의 재활용촉진에 관한 법률」 제25조제1항·제2항	
	자. 허가 취소 또는 영업정지 명령 시 방치폐기물의 적정처리 조치	「건설폐기물의 재활용촉진에 관한 법률」 제25조제5항 및 같은 법 시행규칙 제15조	
	차. 과징금의 처분 및 미납자에 대한 체납	「건설폐기물의 재활용촉진에 관한 법률」 제26조	

# 경 남 공 보

제2605호

2023. 4. 6.(목)

소 관 별	위 임 사 무 명	근 거 법 령	비 고
환 경 정 책 과	처분 등		
	카. 과징금의 가중 또는 감경	「건설폐기물의 재활용촉진에 관한 법률 시행령」 제15조제2항	
	타. 휴업·폐업·재개업의 신고	「건설폐기물의 재활용촉진에 관한 법률」 제33조제1항 및 같은 법 시행규칙 제25조	
	파. 행정처분의 기준	「건설폐기물의 재활용촉진에 관한 법률」 제25조제6항 및 같은 법 시행규칙 제15조의2 별표3	
	하. 수집·운반업자 임시보관장소 승인취소 및 반입정지 명령	「건설폐기물의 재활용촉진에 관한 법률」 제25조제3항·제4항	
	27. 건설폐기물처리시설 설치에 관한 다음의 권한		
	가. 건설폐기물 처리시설 설치승인·신고	「건설폐기물의 재활용촉진에 관한 법률」 제27조제1항	
	나. 건설폐기물처리시설 설치승인서 및 변경승인서 교부	「건설폐기물의 재활용촉진에 관한 법률 시행규칙」 제16조제5항	
	다. 건설폐기물 재활용 시험·연구 등이 목적인 건설폐기물처리시설 설치신고 및 변경신고	「건설폐기물의 재활용촉진에 관한 법률」 제27조제4항	
	라. 건설폐기물 재활용 시험·연구 등이 목적인 건설폐기물처리시설 설치신고필증 및 변경신고필증 교부	「건설폐기물의 재활용촉진에 관한 법률 시행규칙」 제18조제4항	
	마. 건설폐기물처리시설 설치 변경승인 및 변경신고	「건설폐기물의 재활용촉진에 관한 법률」 제27조제3항	
	바. 건설폐기물처리시설의 사용신고	「건설폐기물의 재활용촉진에 관한 법률」 제28조 및 같은 법 시행규칙 제20조	
	28. 건설폐기물처리시설의 설치 및 관리 기준과 관련한 다음의 권한		
	가. 건설폐기물처리시설 설치·운영자에 대한 개선명령 및 사용중지명령	「건설폐기물의 재활용촉진에 관한 법률」 제29조제2항 및 같은 법 시행규칙 제22조제1항	
	나. 개선기간 연장	「건설폐기물의 재활용촉진에 관한 법률 시행규칙」 제22조제2항	
	다. 개선완료 보고 및 사용중지명령의 철회	「건설폐기물의 재활용촉진에 관한 법률 시행규칙」 제22조제3항·제4항	
	라. 건설폐기물처리시설에 대한 폐쇄명령	「건설폐기물의 재활용촉진에 관한 법률」 제29조제3항	
	29. 건설폐기물처리시설의 설치승인 또는 건설폐기물처리업 허가 시 협의	「건설폐기물의 재활용촉진에 관한 법률」 제30조제3항	
	30. 권리의무의 승계 신고	「건설폐기물의 재활용촉진에 관한 법률」 제31조제3항 및 같은 법 시행규칙 제23조	
	31. 보고서의 제출	「건설폐기물의 재활용촉진에 관한 법률 시행규칙」 제27조제2항	
	32. 보고·검사 등	「건설폐기물의 재활용촉진에 관한 법률」 제34조 및 같은 법 시행규칙 제28조	
	33. 시험·분석의뢰	「건설폐기물의 재활용촉진에 관한 법률 시행규칙」 제29조	
	34. 건설폐기물 처리업자 등의 방치폐기물에 대한 다음의 권한		
	가. 방치폐기물의 예방조치 등	「건설폐기물의 재활용촉진에 관한 법률」 제41조 및 같은 법 시행령 제18조제2항	
	나. 방치폐기물 처리이행보증 갱신 및 분담금	「건설폐기물의 재활용촉진에 관한 법률」 제42조제3항	

# 경 남 공 보

제2605호

2023. 4. 6.(목)

소 관 별	위 임 사 무 명	근 거 법 령	비 고
환 경 정 책 과	납부 명령		
	다. 방치폐기물의 처리명령	「건설폐기물의 재활용촉진에 관한 법률」 제43조제1항	
	라. 방치폐기물의 처리명령을 이행하지 아니한 자에 대한 조치	「건설폐기물의 재활용촉진에 관한 법률」 제45조제1항	
	마. 방치폐기물 처리명령 미이행자에 대한 행정대집행	「건설폐기물의 재활용촉진에 관한 법률」 제45조제2항	
	바. 방치폐기물의 처리이행보증 주체에 대한 조치 등	「건설폐기물의 재활용촉진에 관한 법률」 제46조제1항·제2항 및 같은 법 시행령 제20조제3항	
	사. 공제조합과의 협의	「건설폐기물의 재활용촉진에 관한 법률」 제46조제2항	
	35. 청문	「건설폐기물의 재활용촉진에 관한 법률」 제57조제2항	
	36. 과태료의 부과·징수	「건설폐기물의 재활용촉진에 관한 법률」 제66조 및 같은 법 시행령 제30조 별표5	
	37. 폐기물처리신고자의 보관시설 예외 인정	「폐기물관리법」 제46조 및 같은 법 시행규칙 제66조제5항 별표 17	
	38. 행정처분의 기준	「폐기물관리법」 제60조 및 같은 법 시행규칙 제83조	
	39. 환경전문공사업 등록과 관련한 다음의 권한		
	가. 환경전문공사업의 등록 및 변경, 등록취소, 영업정지 등	「환경기술 및 환경산업 지원법」 제15조, 제16조	
	나. 시공감리자의 지정	「환경기술 및 환경산업 지원법」 제16조	
	다. 자료 제출요구 및 출입검사	「환경기술 및 환경산업 지원법」 제28조	
	라. 등록취소 시 청문	「환경기술 및 환경산업 지원법」 제30조	
	마. 과태료 부과 징수	「환경기술 및 환경산업 지원법」 제37조	
	40. 측정대행업 등록과 관련한 다음의 권한		
	가. 측정대행업의 등록 및 변경, 등록취소, 영업정지 등	「환경분야 시험·검사 등에 관한 법률」 제16조·제17조	
	나. 자료 제출요구 및 출입검사	「환경분야 시험·검사 등에 관한 법률」 제28조	
	다. 등록취소 시 청문	「환경분야 시험·검사 등에 관한 법률」 제29조	
	라. 과태료 부과 징수	「환경분야 시험·검사 등에 관한 법률」 제35조	
	41. 폐기물의 수집·운반·보관·처리에 관한 다음의 권한		
	가. 폐기물처리신고자와 광역 폐기물처리시설 설치·운영자의 폐기물처리기간 예외승인	「폐기물관리법」 제13조, 같은 법 시행령 제7조제1항제7호	
	나. 폐기물수집운반업자의 임시 보관장소 승인 등	「폐기물관리법」 제13조, 같은 법 시행규칙 제9조제1항부터 제4항까지	
	다. 폐기물처리신고자의 임시 보관장소 승인 등	「폐기물관리법」 제13조, 같은 법 시행규칙 제11조제1항부터 제3항까지	
	라. 임시보관장소 승인 또는 변경승인 사항 통보	「폐기물관리법」 제13조, 같은 법 시행규칙 제9조제5항·제11조제4항	
	마. 사업장폐기물 보관기준 완화 및 보관기간 예외 인정	「폐기물관리법」 제17조제2항, 같은 법 시행규칙 제14조 별표5 제3호다목	
	바. 폐기물수집운반증의 발급	「폐기물관리법」 제25조 같은 법 시행규칙 제14조 별표 5 제6호다목·라목	
	사. 폐기물 수집·운반 임시차량 인정	「폐기물관리법」 제25조 같은 법 시행규칙 제14조 별표	



# 경 남 공 보

제2605호

2023. 4. 6.(목)

소 관 별	위 임 사 무 명	근 거 법 령	비 고
		5 제6호사목	
	42. 「폐기물관리법 시행령」 제37조제1항제3호에 따라 위임된 「폐기물관리법」 제29조제2항에 따른 폐기물처리시설(종합병원이 아닌 기관에서 배출하는 의료폐기물 외의 지정폐기물을 대상으로 하는 폐기물처리시설은 제외한다)에 관한 다음의 권한(다만, 소각시설로서 1일처리능력 100톤 이상인 시설과 처리용량 50kg/hr 이상으로 시장·군수가 설치·운영하는 시설, 매립시설로서 면적 3만㎡이상인 시설과 시장·군수가 설치·운영하는 시설 및 기타 처리용량 50kg/hr 이상으로 시장·군수가 설치·운영하는 폐기물처리시설은 제외한다)		
	가. 처리능력 2톤/시이상 소각시설의 계량시설 미설치 인정	「폐기물관리법」 제29조, 같은 법 시행규칙 제35조 별표9 제1호나목1)사)	
	나. 폐기물 최종처리시설의 계량시설 및 세륜·세차시설 미설치 인정	「폐기물관리법」 제29조, 같은 법 시행규칙 제35조 별표9 제2호가목6)·7)	
	다. 관리형매립시설에 대한 유사차수시설 인정	「폐기물관리법」 제29조, 같은 법 시행규칙 제35조 별표9 제2호나목2)가)	
	라. 매립되는 지정폐기물외의 폐기물이 침출수 발생이 없거나 발생하는 침출수가 항상 침출수 배출허용기준 이하로 배출됨을 인정	「폐기물관리법」 제29조, 같은 법 시행규칙 제35조 별표9 비고 제1호	
	마. 폐기물처리시설에 대한 온도저시계 등 계측장비의 비정상작동 인정	「폐기물관리법」 제29조, 같은 법 시행규칙 제42조제1항 별표11 제1호 마목, 사목	
	바. 매립시설주변 수질검사결과 보고	「폐기물관리법」 제29조 및 같은 법 시행규칙 제42조 제1항 별표11 제2호 나목 2) 다)	
	사. 폐기물처리시설 주변영향조사결과 보고	「폐기물관리법」 제29조, 같은 법 시행규칙 제46조 별표13 제3호	
	아. 매립시설 사후관리 종료신청	「폐기물관리법」 제50조, 같은 법 시행규칙 제70조 제2항	
	자. 매립시설감사기관이 실시한 안정성 검토성적서의 제출	「폐기물관리법」 제50조, 같은 법 시행규칙 제70조제1항 별표 19 제3호바목	
	차. 폐기물처리시설의 개선기간 등	「폐기물관리법」 제31조, 같은 법 시행규칙 제44조	
	카. 오염물질의 측정명령 및 주변지역 영향조사명령의 이행기간	「폐기물관리법」 제31조, 같은 법 시행규칙 제45조	
	타. 다른 법령에 따른 허가·신고 등의 의제 협의	「폐기물관리법」 제32조	
	43. 지정폐기물을 제외한 사업장폐기물의 농지·저지대·연약지반 등의 이용에 대한 인정	「폐기물관리법 시행규칙」 제14조의3 (별표5의3)	
	44. 사업장폐기물 배출자에 대한 폐기물 처리명령	「폐기물관리법」 제39조의2	
	45. 폐기물처리업자 등에 대한 폐기물 처리명령	「폐기물관리법」 제39조의3	
	46. 의견제출 기회 부여	「폐기물관리법」 제48조의2	
	47. 지정폐기물 처리계획 확인 및 변경, 확인증명서 교부	「폐기물관리법」 제17조, 같은 법 시행규칙 제18조의2	
	48. 폐기물 처리 담당자 등에 대한 교육자료 제출 협조	「폐기물관리법」 제35조, 같은 법 시행규칙 제56조	
환 경	49. 「잔류성유기오염물질 관리법 시행령」 제24조		

# 경 남 공 보

제2605호

2023. 4. 6.(목)

소 관 별	위 임 사 무 명	근 거 법 령	비고
정 책 과	제1항에 따라 도지사에 위임된 다음 각 호의 사무		
	가. 보관시설과 재활용시설의 신고 및 변경신고 수리	「잔류성유기오염물질 관리법」 제23조제2항	
	나. 잔류성유기오염물질 함유폐기물 재활용시설에 대한 사용중지 또는 폐쇄명령	「잔류성유기오염물질 관리법」 제23조제3항	
	50. 잔류성유기오염물질 함유기기등의 관리		
	가. 관리대상기기 등의 신고 또는 변경신고 수리	「잔류성유기오염물질 관리법」 제24조의2	
	나. 오염기기 등의 소유자에 대한 조치명령	「잔류성유기오염물질 관리법」 제25조제3항	
	다. 오염기기 등의 처리기간 연장	「잔류성유기오염물질 관리법 시행규칙」 제22조의2	
	51. 보고명령, 자료제출명령 및 검사	「잔류성유기오염물질 관리법」 제29조제1항	
	52. 청문	「잔류성유기오염물질 관리법」 제30조	
	53. 위임된 권한 관련 과태료의 부과·징수	「잔류성유기오염물질 관리법」 제37조제4항	
	54. 동물원의 관리에 관한 다음의 권한 (단,수족관관련사무는제외)		
	가. 동물원의 등록	「동물원 및 수족관의 관리에 관한 법률」 제3조	
	나. 동물원 등록의 취소	「동물원 및 수족관의 관리에 관한 법률」 제4조	
	다. 동물원의 휴·폐원 신고 수리	「동물원 및 수족관의 관리에 관한 법률」 제5조	
	라. 동물원의 안전관리	「동물원 및 수족관의 관리에 관한 법률」 제8조	
	마. 동물원 운영·관리 기록 제출 요구	「동물원 및 수족관의 관리에 관한 법률」 제10조	
	바. 동물원의지도·점검	「동물원 및 수족관의 관리에 관한 법률」 제11조	
	사. 동물원에대한조치 명령	「동물원 및 수족관의 관리에 관한 법률」 제12조	
	아. 동물원 등록 취소에 따른 청문	「동물원 및 수족관의 관리에 관한 법률」 제15조	
	자. 과태료 부과·징수	「동물원 및 수족관의 관리에 관한 법률」 제18조	
기 후 대 기 과	1. 대기배출시설 허가 취소 등에 따른 청문(위임된 사무에 한정한다)	「대기환경보전법」 제85조	
	2. 과태료 부과·징수(위임된 사무에 한정한다)	「대기환경보전법」 제94조	
	3. 대기오염경보 발령지역 자동차 운행제한, 사업장 조업단축 명령 등 조치	「대기환경보전법」 제8조제2항	
	4. 배출시설 등 대기오염물질 배출원 및 배출량 조사	「대기환경보전법」 제17조제2항·제3항	
	5. 대기환경규제지역에서 휘발성유기화합물 배출 시설 설치신고 및 변경신고 수리(대도시 제외)	「대기환경보전법」 제44조제1항·제2항	
	6. 대기환경규제지역에서 휘발성유기화합물을 배출하는 시설 또는 그 배출의 억제·방지를 위한 시설의 개선 등 조치명령(대도시 제외)	「대기환경보전법」 제44조제7항	
	7. 연료의 공급·판매·사용자에 대한 조치명령	「대기환경보전법」 제41조제4항 같은 법 시행령 제40조제2항·제3항	
	8. 연료의 제조·판매 또는 사용금지, 사용제한 등 조치명령(단서규정 제외)	「대기환경보전법」 제42조 같은 법 시행령 제42조, 제43조 같은 법 시행규칙 제56조	
	9. 대기환경규제지역의 기존 휘발성유기화합물	「대기환경보전법」 제45조제4항·제5항	

# 경 남 공 보

제2605호

2023. 4. 6.(목)

소 관 별	위 임 사 무 명	근 거 법 령	비 고	
기 후 대기과	배출시설에 대한 규제(대도시 제외)			
	10. 국가·일반산업단지 및 마산자유무역지역의 4~5종 사업장에 관한 다음의 권한(다만, 대기·수질 중 1개 분야가 1~3종 사업장에 해당될 경우에 그 사업장은 제외한다)과 국가·일반산업단지 및 마산자유무역지역 밖의 사업장에 관한 대기오염물질의 배출 관련 다음의 권한			
	가. 배출원 및 배출량 조사	「대기환경보전법」 제17조제2항·제3항		
	나. 배출시설 설치허가, 변경허가, 신고 및 변경신고의 수리 등	「대기환경보전법」 제23조제1항부터 제4항까지		
	다. 배출시설, 방지시설의 가동개시 신고수리 등	「대기환경보전법」 제30조		
	라. 측정기기의 부착 등	「대기환경보전법」 제32조		
	마. 배출시설 및 방지시설의개선명령	「대기환경보전법」 제33조		
	바. 개선명령 미이행자 등에 대한 조업정지 명령	「대기환경보전법」 제34조		
	사. 배출부과금의 부과 및 징수	「대기환경보전법」 제35조		
	아. 배출시설에 대한 허가의 취소·폐쇄명령 또는 조업정지 명령	「대기환경보전법」 제36조		
	자. 과징금의 부과·징수 처분	「대기환경보전법」 제37조		
	차. 위법시설에 대한 사용중지 또는 폐쇄명령	「대기환경보전법」 제38조		
	카. 환경기술인의 교육	「대기환경보전법」 제77조		
	타. 청문	「대기환경보전법」 제85조		
	파. 과태료 부과·징수	「대기환경보전법」 제94조		
	11. 보고·검사 등(위임된 사무에 한정한다)	「대기환경보전법」 제82조		
	12. 빗공해 관리에 관한 다음의 권한			
	가. 빗방사 허용기준 준수여부에 대한 정기검사 또는 조사	「인공조명에 의한 빗공해방지법」 제12조 제2항		
	나. 빗방사 허용기준 초과 조명에 대한 개선 명령, 개선명령 이행결과의 보고·확인 및 조명시설의 사용중지·사용제한 명령	「인공조명에 의한 빗공해방지법」 제13조		
	다. 조명기구 운영에 관한 보고 및 검사	「인공조명에 의한 빗공해방지법」 제17조 제1항		
라. 과태료의 부과·징수	「인공조명에 의한 빗공해방지법」 제18조			
13. 운행차 배출가스 관리 등에 관한 사무				
가. 배출가스 저감장치 등이 성능 유지명령	「대기환경보전법」 제60조의2 제5항			
나. 배출가스 저감장치 부착증명서 등의 수납	「대기환경보전법 시행규칙」 제79조의2 제2항			
다. 배출가스 저감장치 등의 반납 등	「대기환경보전법 시행규칙」 제79조의4 제1항·제4항			
기 후	14. 석면해체감리인의 등록에 관한 사무			

# 경 남 공 보

제2605호

2023. 4. 6.(목)

소 관 별	위 임 사 무 명	근 거 법 령	비고
대 기 과	가. 석면해체감리인의 등록 등	「석면안전관리법」 제30조의2	
	나. 석면해체감리인의 등록 취소 등	「석면안전관리법」 제30조의6	
	15. 대기관리권역의 가정용 보일러 사용과 관련한 조치에 관한 다음의 사무		
	가. 가정용 보일러를 제조·판매, 사용하는 것을 금지 또는 제한하거나 그 밖에 필요한 조치	「대기관리권역의 대기환경 개선에 관한 특별법」 제35조제3항	
	나. 과태료의 부과·징수	「대기관리권역의 대기환경 개선에 관한 특별법」 제49조제1항제2호	
	16. 악취관리지역의 악취실태조사 및 결과보고	「악취방지법」 제4조제1항	
수 질 관 리 과	1. 공공하수처리시설 및 분뇨처리시설 외의 공공하수도의 설치인가와 인가사항의 변경 또는 폐지	「하수도법」 제11조, 같은 법 시행령 제7조· 제8조· 제9조	
	2. 수질검사	「수도법」 제19조 및 같은 법 시행령 제31조	
	3. 과태료 부과·징수	「수도법」 제87조 제5항	
	4. 오염물질의 누출·유출·투기자에 대한 방제 조치 이행명령	「물환경보전법」 제15조제3항	
	5. 방제조치의 대집행	「물환경보전법」 제15조제4항	
	6. 특정농작물의 경작권고 등	「물환경보전법」 제19조	
	7. 상수원 보호구역 지정 사무	「낙동강수계 물관리 및 주민지원 등에 관한 법률」 제7조 및 같은 법 시행령 제10조	
	가. 상수원보호구역의 지정 등		
	나. 상수원보호구역지정 공고		
	8. 지하수보전구역 지하수 보전·관리 대책 수립	「지하수법」 제12조제7항	
	9. 지하수보전구역 지적고시 등	「지하수법 시행령」 제20조제8항 및 같은 법 시행규칙 제13조	
	10. 측정기기 부착 등에 관한 다음의 권한 (관할 사업장에 한정한다)	「물환경보전법」 제38조의2제2항 및 같은 법 시행령 제35조	
	가. 측정기기 부착 통보서 접수		
	나. 측정기기 부착 확인		
	다. 측정자료의 행정자료 활용		
	11. 경제자유구역 내 하수도관리 등에 관한 사무		
	가. 타인토지의 출입 등	「경제자유구역의 지정 및 운영에 관한 특별법」 제27조 제1항 제7호	
	나. 손실보상	「경제자유구역의 지정 및 운영에 관한 특별법」 제27조 제1항 제7호	
	다. 사용의 제한 등	「경제자유구역의 지정 및 운영에 관한 특별법」 제27조 제1항 제7호	
	라. 제해시설의 설치 등	「경제자유구역의 지정 및 운영에 관한 특별법」 제27	
수 질 관 리 과			

# 경 남 공 보

제2605호

2023. 4. 6.(목)

소 관 별	위 임 사 무 명	근 거 법 령	비고
		조 제1항 제7호	
	마. 점용허가	「경제자유구역의 지정 및 운영에 관한 특별법」 제27조 제1항 제7호	
	바. 비용부담의 원칙	「경제자유구역의 지정 및 운영에 관한 특별법」 제27조 제1항 제7호	
	사. 비용부담	「경제자유구역의 지정 및 운영에 관한 특별법」 제27조 제1항 제7호	
	아. 원인가부담금 등	「경제자유구역의 지정 및 운영에 관한 특별법」 제27조 제1항 제7호	
	12. 비점오염원 관리대책 시행계획 수립 및 이행평가 보고서 작성	「물환경보전법」 제56조 제1항·제2항	
	13. 물놀이형 수경시설 신고 및 관리에 관한 사무		
	가. 물놀이형 수경시설 신고 및 관리 (국가및시·도지사가설치·운영하는물놀이형수경시설은제외함)	「물환경보전법」 제61조의2 및 같은 법 시행규칙 제89조의2	
	나. 보고 및 검사	「물환경보전법」 제68조 제1항 제4호의2	
	다. 과태료 부과·징수	「물환경보전법」 제82조제2항 제7호·제8호 같은 법 시행규칙 제85조	
	1. 지방하천에 관한 다음의 권한		
	가. 하천의 유지·보수	「하천법」 제27조	
	나. 하천관리청이 아닌 자의 하천공사 및 하천의 유지·보수 허가	「하천법」 제30조	
	다. 하천점용허가 및 이의 고시	「하천법」 제33조	
	라. 하천관리청이 아닌 자의 하천공사 준공인가 및 준공인가에 필요한 검사의뢰	「하천법」 제30조제7항	
	마. 하천점용에 관한 공사의 대행	「하천법」 제36조	
	바. 하천점용료 등의 징수 및 감면	「하천법」 제37조	
수자원과	사. 허가수수료 징수 및 감면	「하천법」 제89조	
	아. 원상회복명령, 원상회복의무면제, 공작물 등의 국유화 및 원상회복 비용 예치	「하천법」 제48조	
	자. 부담금 등의 징수 및 잘못 납부된 부담금 등의 반환	「하천법」 제67조·제68조	
	차. 법령위반자 등에 대한 필요한 처분	「하천법」 제69조	
	카. 공익을 위한 처분	「하천법」 제70조	
	타. 허가를 받거나 승인을 얻은 자에 대한 필요한 보고 및 그 밖에 필요한 물건·서류 검사	「하천법」 제90조	
	파. 권리·의무의 승계 신고	「하천법」 제5조	
수자원과	하. 토지의 소유자 또는 점유자나 관리인에 대한	「하천법」 제75조	

# 경 남 공 보

제2605호

2023. 4. 6.(목)

소 관 별	위 임 사 무 명	근 거 법 령	비고
	출입일시·장소 통지		
	거. 허가 또는 승인취소에 따른 청문	「하천법」 제91조	
	너. 과태료의 부과·징수	「하천법」 제98조	
	더. 하천관리상황의 점검 등	「하천법」 제74조	
	러. 점용물 등의 제거, 그 밖에 필요한 조치 및 보관·처리	「하천법」 제73조 및 같은 법 시행령 제79조부터 제81조까지	
	며. 하천시설의 관리 규정 제정	「하천법」 제14조	
	2. 하천관리원 임명 및 법령 위반 사항 시정조치 명령	「하천법」 제72조	
	3. 하천예정지 및 홍수관리구역에서의 행위 허가	「하천법」 제38조 및 같은 법 시행령 제45조	
	4. 보상청구권의 소멸시효 만료(2013. 12.31.)로 인하여 보상을 받지 못한 하천편입 토지 소유자의 보상에 관한 다음의 권한		
	가. 하천별 편입토지조서 공고 및 통지	「하천편입토지 보상 등에 관한 특별조치법 시행령」 제2조제7항부터 제9항까지	
	나. 보상청구	「하천편입토지 보상 등에 관한 특별조치법 시행령」 제3조	
	다. 보상대상토지 여부 및 보상대상자 결정	「하천편입토지 보상 등에 관한 특별조치법 시행령」 제4조 및 제6조	
	라. 보상대상토지에 대한 보상금액의 산정	「하천편입토지 보상 등에 관한 특별조치법 시행령」 제7조	
	마. 보상금의 금액 및 지급일자 통지	「하천편입토지 보상 등에 관한 특별조치법 시행령」 제8조	
	5. 관리청이 시행하는 하천공사로 인한 손실보상 및 관리청의 처분으로 인하여 생긴 손실 또는 관리청이 행한 처분의 취소·변경 등으로 인한 손실 보상	「하천법」 제76조·제77조	
	6. 국가하천의 유지 보수	「하천법」 제27조제5항	
	7. 하천예정지 지정·고시·변경 및 폐지	「하천법」 제11조	
	8. 폐천부지 등 관보 또는 공보에 고시	「하천법」 제84조	
	9. 하천공사, 하천의 보전을 위한 하천의 사용 금지 또는 제한	「하천법」 제47조	
	10. 낚시 등의 금지지역 지정 등	「하천법」 제46조제6호 및 같은 법 시행령 제51조	
	11. 도유 행정재산의 실태조사	「공유재산 및 물품 관리법」 제14조, 「경상남도 공유재산 관리조례」 제3조	
	12. 도유 행정재산의 보존 및 관리	「공유재산 및 물품 관리법」 제14조, 「경상남도 공유재산 관리조례」 제3조	
	가. 행정재산의 사용·수익허가 및 유지관리 (무단점유 방지, 공부정리 등)		
	나. 행정재산의 사용료·변상금 등 세입 부과·징수		
산 립	1. 보호수·준보호수 관리 등에 관한 사항(보호		

# 경 남 공 보

제2605호

2023. 4. 6.(목)

소 관 별	위 입 사 무 명	근 거 법 령	비고
관 리 과	수의 지정 및 지정해제는 제외한다)		
	가. 보호수 관리	「산림보호법」 제13조의2	
	나. 보호수에 대한 행위 제한, 보호수가 자라고 있는 토지의 매수 또는 교환 등	「산림보호법」 제13조의2·제13조의3	
	다. 준보호수의 지정·관리	「경상남도 보호수 및 준보호수의 지정·관리에 관한 조례」 제11조	
	2. 산림보호구역에 대한 다음의 권한		
	가. 산림보호구역의 지정	「산림보호법」 제7조	
	나. 산림보호구역 지정의 고시 등	「산림보호법」 제8조	
	다. 산림보호구역에서의 행위 제한	「산림보호법」 제9조	
	라. 산림보호구역의 지정해제	「산림보호법」 제11조	
	3. 임업후계자 또는 독립가 등에 관한 다음의 권한		
	가. 임업후계자의 선발 및 선발 취소	「임업 및 산촌 진흥촉진에 관한 법률」 제17조, 같은 법 시행규칙 제21조제1항·제2항	
	나. 독립가(자영독립가만을 말한다.)의 선정 및 선정 취소	「임업 및 산촌 진흥촉진에 관한 법률」 제17조, 같은 법 시행령 제14조제1항·제2항	
산 립 휴 양 과	1. 가로수 조성 및 관리에 관한 사항	「도시숲 등의 조성 및 관리에 관한 법률」 제12조	
	2. 도립공원 유지관리		
	가. 공원관리청의 자연공원 보호, 자연의 질서 유지와 회복	「자연공원법」 제3조제1항	
	나. 공원사업의 시행 및 공원시설의 관리	「자연공원법」 제19조제1항	
	3. 공원입장료 및 공원관리청이 설치한 공원시설 사용료의 징수와 공원시설 사용료 징수허가	「자연공원법」 제37조	
	4. 공원 또는 공원보호구역 내 공원사업 외의 행위허가 및 관계 행정기관 협의	「자연공원법」 제23조제2항·제3항	
	5. 행위금지 장소의 지정 및 공고	「자연공원법」 제27조	
	6. 자연공원의 보호, 훼손된 자연의 회복, 자연 공원에 들어가는 자의 안전과 그 밖에 공익상 필요한 경우 사람의 출입 또는 차량통행의 제한·금지 및 공고	「자연공원법」 제28조	
	7. 명령 또는 처분 위반 등의 건축물이나 공작물의 소유자에 대한 철거명령 및 철거명령에 따르지 아니하는 경우의 대집행	「자연공원법」 제31조	
	8. 공원점용료 또는 사용료의 징수 및 부당 이득금의 징수	「자연공원법」 제38조제1항·제3항	
	9. 공원 또는 공원보호구역의 원상회복 면제승인, 원상회복 비용 예치, 원상회복에 필요한 조치	「자연공원법」 제24조	
	10. 영업과 그 밖의 행위제한·금지, 공고	「자연공원법」 제29조	
산 립 휴 양 과	11. 다른 사람 토지의 출입과 사용 등에 관한 명령·위입 또는 허가	「자연공원법」 제72조	
	12. 허가 취소, 사업정지 또는 변경처분	「자연공원법」 제30조	

# 경 남 공 보

제2605호

2023. 4. 6.(목)

소 관 별	위 임 사 무 명	근 거 법 령	비고
	13. 공원관리청이 아닌 자의 공원사업 시행 및 공원관리청이 설치한 공원 시설 관리 허가 또는 변경허가	「자연공원법」 제20조	
	14. 허가 또는 인가 등의 협의	「자연공원법」 제71조제2항	
	15. 협의에 따른 토지 등의 매수 및 매수 청구 대상토지 매수, 매수 대상 토지의 통보 및 매수 계획 수립	「자연공원법」 제76조부터 제78조까지	
	16. 대체산림자원조성비의 부과·징수·환급 및 감면	「산지관리법」 제19조·제19조의2	
	17. 재해의 방지 등	「산지관리법」 제37조	
	18. 복구비의 예치 등	「산지관리법」 제38조	
	19. 산지전용지 등의 복구	「산지관리법」 제39조	
	20. 복구설계서의 승인 등	「산지관리법」 제40조	
	21. 산지복구공사의 감리 등	「산지관리법」 제40조의 2	
	22. 복구의 대집행 등	「산지관리법」 제41조	
	23. 복구준공검사	「산지관리법」 제42조	
	24. 복구비의 반환	「산지관리법」 제43조	
	25. 불법산지전용지의 복구 등	「산지관리법」 제44조	
	26. 사방지의 지정, 협의 및 지정고시	「사방사업법」 제4조	
	27. 사방사업계획의 접수·검토, 사방지 지정·고시, 협의 및 조건의 부과	「사방사업법」 제6조	
	28. 사방지의 지정 해제 및 해제고시	「사방사업법」 제20조	
	29. 공원보호협약의 체결	「자연공원법」 제20조의2	
	30. 이주대책	「자연공원법」 제24조의4	
	31. 주민지원사업	「자연공원법」 제73조의2	
	32. 자연공원 탐방안내	「자연공원법」 제73조의4	

**[별표 5]**

**권 한 위 임 사 항 (제2조제5항 관련)**

소관별	위 임 사 무 명	근 거 법 령	비고
인사과	1. 자치경찰위원회 내 6급 이하 일반직 공무원에 대한 자체 전보권	「지방공무원법」 제6조제2항	



**[별표 6]**

**권한위임사항 (제2조제6항 관련)**

소관별	위 임 사 무 명	근 거 법 령	비고
소방본부	1. 위험물탱크안전시험자의 등록 등	「위험물안전관리법」 제16조	
	2. 소방시설관리업의 등록 등 가. 소방시설관리업의 등록 나. 등록사항의 변경신고 다. 지위승계 라. 등록의 취소와 영업정지 등 마. 과징금 처분 바. 청문	「소방시설 설치 및 관리에 관한 법률」 제29조 「소방시설 설치 및 관리에 관한 법률」 제31조 「소방시설 설치 및 관리에 관한 법률」 제32조 「소방시설 설치 및 관리에 관한 법률」 제35조 「소방시설 설치 및 관리에 관한 법률」 제36조 「소방시설 설치 및 관리에 관한 법률」 제49조	
	3. 소방시설업의 등록 등 가. 등록의 취소와 영업정지 등 나. 과징금 처분 다. 청문	「소방시설공사업법」 제9조 「소방시설공사업법」 제10조 「소방시설공사업법」 제32조	

**[별표7]**

**권한위임사항(제2조 제7항 관련)**

소관별	위 임 사 무 명	근 거 법 령	비고
투 자 유치단	1. 외국인투자지역 관리에 관한 사항	「외국인투자촉진법」 제18조제4항	
	2. 「공익사업을 위한 토지 등의 취득 및 보상에 관한 법률」에 따른 다음의 권한 가. 이 법에 따른 대집행 및 그 절차	「공익사업을 위한 토지 등의 취득 및 보상에 관한 법률」 제89조	
에너지 산업과	1. 「액화석유가스의 안전관리 및 사업법」에 따른 다음의 권한 가. 액화석유가스 수급 및 안전 확보 상 필요한 조정명령	「액화석유가스의 안전관리 및 사업법」 제34조	
	2. 석유판매업에 관한 다음의 권한(주유소, 용제판매소, 일반판매소, 항공유판매업, 특수판매소에 한정한다) 가. 석유판매업 등록·신고, 변경등록·신고, 조건부 등록 또는 취소	「석유 및 석유대체연료 사업법」 제10조 및 제11조, 같은 법 시행규칙 제12조제2항·제3항·제7항	
	나. 석유판매업에 대한 사업의 개시·휴업 및 폐업의 신고수리	「석유 및 석유대체연료 사업법」 제12조	
	다. 석유판매업 등록취소 및 사업정지	「석유 및 석유대체연료 사업법」 제13조제3항	
	라. 석유판매업자에 대한 과징금 부과·징수	「석유 및 석유대체연료 사업법」 제14조	
	마. 유사석유제품의 제조·판매·운송·사용의 중	「석유 및 석유대체연료 사업법」 제30조제1항	

# 경 남 공 보

제2605호

2023. 4. 6.(목)

소관별	위 입 사 무 명	근 거 법 령	비고
에너지 산업과	지 또는 제조장·판매소·저장시설의 폐쇄·철거명령 및 불이행 시 「행정대집행법」에 따른 대집행		
	바. 관계 행정기관으로부터 허가·인가·면허 및 등록을 받은 자가 유사석유제품을 제조 또는 판매한 때 관계 행정기관의 장에게 사업정지 또는 허가 등의 취소 요청	「석유 및 석유대체연료 사업법」 제30조제2항	
	사. 석유판매업자 및 석유대체연료판매자에 대한 등록취소에 따른 청문	「석유 및 석유대체연료 사업법」 제40조	
	아. 석유판매사업자 및 석유대체연료판매자에 대한 보고 및 검사 등	「석유 및 석유대체연료 사업법」 제38조	
	자. 석유판매사업자 및 석유대체연료판매자에 대한 과태료 부과·징수	「석유 및 석유대체연료 사업법」 제49조	
	차. 석유판매업자가 판매하는 석유제품의 품질 검사 및 공표	「석유 및 석유대체연료 사업법」 제25조제2항·제7항	
	3. 석유 대체연료판매업에 관한 다음의 권한(주유소, 판매소에 한정한다)		
	가. 석유대체연료판매업 등록 및 변경 등록	「석유 및 석유대체연료 사업법」 제33조, 시행규칙 제40조제3항·제4항	
	나. 석유대체연료판매업의 등록취소 및 사업정지 명령	「석유 및 석유대체연료 사업법」 제34조	
	다. 석유대체연료판매업자에 대한 과징금 부과	「석유 및 석유대체연료 사업법」 제35조	
라. 석유대체연료 판매업자가 판매하는 석유대체연료의 품질검사 및 공표	「석유 및 석유대체연료 사업법」 제31조제4항		
회계과	1. 물품의 불용결정에 관한 다음의 권한		
	가. 불용품의 소요조회와 불용결정	「경상남도 물품관리조례」 제16조	
	나. 불용품의 매각	「경상남도 물품관리조례」 제17조	
	다. 불용품의 폐기	「경상남도 물품관리조례」 제18조	
해 양 항만과	1. 공유수면 매립기본계획 반영 요청	「공유수면 관리 및 매립에 관한 법률」 제23조	
도 시 정책과	1. 도시·군계획시설에 관한 다음의 권한(「경제자유구역의 지정 및 운영에 관한 특별법」 제6조의 경제자유구역 개발계획에 따른 개발사업지구 내 및 같은 법 제18조에 따라 설치되는 도시계획시설에 한정한다)		
	가. 도시·군계획시설부지의 매수 청구(10년)	「국토의 계획 및 이용에 관한 법률」 제47조	
	나. 도시·군계획시설결정의 실효(20년 경과)	「국토의 계획 및 이용에 관한 법률」 제48조	
	2. 개발행위허가의 제한	「국토의 계획 및 이용에 관한 법률」 제63조	
	3. 도시·군계획시설사업의 시행에 관한 다음의 권한(「경제자유구역의 지정 및 운영에 관한 특별법」 제6조의 경제자유구역 개발계획에 따른 개발사업지구 내 및 같은 법 제18조에 따라 설치되는 도시계획시설에 한정한다)		
	가. 실시계획의 작성 및 인가	「국토의 계획 및 이용에 관한 법률」 제88조	
나. 도시·군계획시설사업 서류의 열람	「국토의 계획 및 이용에 관한 법률」 제90조		

# 경 남 공 보

제2605호

2023. 4. 6.(목)

소관별	위 입 사 무 명	근 거 법 령	비고
도 시 정 책 과	다. 도시·군계획시설사업의 실시계획의 고시	「국토의 계획 및 이용에 관한 법률」 제91조	
	라. 공사완료의 공고(준공검사)	「국토의 계획 및 이용에 관한 법률」 제98조	
	4. 보조 또는 용자(조사·사업비)	「국토의 계획 및 이용에 관한 법률」 제104조	
	5. 그 밖의 권한		
	가. 타인토지에의 출입(허가)	「국토의 계획 및 이용에 관한 법률」 제130조	
	나. 법률위반자에 대한 처분	「국토의 계획 및 이용에 관한 법률」 제133조	
	다. 청문	「국토의 계획 및 이용에 관한 법률」 제136조	
	6. 도시개발사업에 관한 다음의 권한(「경제자유구역의 지정 및 운영에 관한 특별법」 제6조의 경제자유구역 개발계획에 따른 개발사업지구에 한정한다)		
	가. 기초 조사 등	「도시개발법」 제6조	
	나. 사업의 신탁 승인	「도시개발법」 제12조제4항	
	다. 조합설립의 인가(변경) 신고	「도시개발법」 제13조	
	라. 토지상환채권의 발행계획 승인	「도시개발법」 제23조	
	마. 선수금 수금의 승인	「도시개발법」 제25조	
	바. 준공검사 및 완료의 공고	「도시개발법」 제50조·제51조	
	사. 준공 검사 시 의제규정 협의	「도시개발법」 제52조	
	아. 조성토지의 준공 전 사용 허가	「도시개발법」 제53조	
	자. 지방자치단체의 비용부담 요청	「도시개발법」 제56조	
	차. 도시개발구역 밖의 도시기반시설의 설치 비용	「도시개발법」 제58조	
	카. 국공유지의 처분 시 협의	「도시개발법」 제68조	
	타. 조세 및 부담금의 감면	「도시개발법」 제71조	
	7. 환지에정지 지정·통보	「도시개발법」 제35조	
	8. 과태료의 부과징수 등	「도시개발법」 제85조	
	9. 민간개발자의 지역개발사업 시행에 따른 다음의 권한		
	가. 민자유치사업의 수립	「지역균형개발 및 지방중소기업 육성에 관한 법률」 제27조·제28조 및 같은 법 시행령 제33조·제35조	
	나. 협약의 체결	「지역균형개발 및 지방중소기업 육성에 관한 법률」 제28조	
	다. 민자유치사업의 지원	「지역균형개발 및 지방중소기업 육성에 관한 법률」 제31조	
	라. 공공시설의 관리권 부여	「지역균형개발 및 지방중소기업 육성에 관한 법률」 제32조	
	마. 공공시설의 이용 제한금지 등	「지역균형개발 및 지방중소기업 육성에 관한 법률」 제33조	

# 경 남 공 보

제2605호

2023. 4. 6.(목)

소관별	위 임 사 무 명	근 거 법 령	비고
도 시 정 책 과	10. 택지개발에 관한 다음의 권한(「경제자유구역의 지정 및 운영에 관한 특별법」 제6조의 경제자유구역 개발계획에 따른 개발사업지구에 한정한다)		
	가. 택지개발예정지구 지정 신청	「택지개발촉진법」 제3조제2항	
	나. 토지에의 출입 등	「택지개발촉진법」 제10조제1항	
	다. 토지수용	「택지개발촉진법」 제12조제1항·제4항	
	라. 환매권	「택지개발촉진법」 제13조	
	마. 택지의 환매	「택지개발촉진법」 제19조	
	바. 서류의 열람 및 송달	「택지개발촉진법」 제21조	
	사. 자료제공의 요청	「택지개발촉진법」 제22조	
	아. 공공시설 등의 귀속	「택지개발촉진법」 제25조	
	자. 국·공유지의 처분 제한 등	「택지개발촉진법」 제26조	
	11. 경제자유구역 경관계획의 수립 및 관리를 위한 다음의 권한		
	가. 경관계획의 수립	「경관법」 제7조, 「경상남도 경관조례」 제7조	
	나. 경관계획의 수립을 위한 기초조사	「경관법」 제10조	
	다. 공청회 및 의회의 의견청취	「경관법」 제11조	
라. 경관지구 및 미관지구의 관리	「경관법」 제14조		
건 축 주택과	1. 주택건설사업의 시행에 관한 다음의 권한		
	가. 사업계획의 승인	「주택법」 제15조	
	나. 다른 법률에 따른 인가·허가 등의 의제 등	「주택법」 제19조	
	다. 토지에의 출입 등에 따른 손실보상	「주택법」 제25조	
	라. 간선시설의 설치 및 비용의 상환	「주택법」 제28조	
	마. 주택의 감리자 지정 등	「주택법」 제43조	
	바. 공유지 등의 우선매각 및 임대	「주택법」 제30조	
	사. 보고검사 등	「주택법」 제93조	
	아. 사업주체 등에 대한 지도감독 등	「주택법」 제94조	
	자. 청문	「주택법」 제96조	
	차. 과태료	「주택법」 제106조	
2. 투기과열지역의 지정·해제 및 주택의 전매 행위 등의 제한	「주택법」 제63조·제64조		
토 지 정보과	1. 부동산중개업자 지도·감독을 위한 다음의 권한		
	가. 중개업자 등의 교육	「공인중개사법」 제34조	
	나. 자격취소 및 청문	「공인중개사법」 제35조	

# 경 남 공 보

제2605호

2023. 4. 6.(목)

소관별	위 임 사 무 명	근 거 법 령	비고
토 지 정보과	다. 자격의 정지	「공인중개사법」 제36조	
	라. 자격취소 및 자격정지의 통보·통지	「공인중개사법」 시행령 제29조	
	마. 감독상의 명령 등	「공인중개사법」 제37조	
	바. 협회의 지부설치 신고	「공인중개사법」 시행령 제32조제2항	
	사. 과태료의 부과·징수	「공인중개사법」 제51조	
	2. 지적측량기준점 관리 등에 관한 다음의 권한		
	가. 지적측량기준점 성과의 열람 및 등본 발급	「공간정보의 구축 및 관리 등에 관한 법률 시행규칙」 제26조제1항·제3항	
	나. 지적측량기준점 성과의 관리	「지적측량 시행규칙」 제3조	
산업단지 정책과	1. 지방산업단지(도시첨단산업단지 포함)개발 실시계획에 관한 다음의 권한		
	가. 실시계획의 승인	「산업입지 및 개발에 관한 법률」 제18조제1항 및 같은 법 시행령 제22조제1항	
	나. 실시계획 승인의 고시 등	「산업입지 및 개발에 관한 법률」 제19조의2 및 같은 법 시행령 제23조의2	
	다. 준공검사 실시	「산업입지 및 개발에 관한 법률」 제37조제2항	
	라. 준공인가	「산업입지 및 개발에 관한 법률」 제37조제3항	
	마. 보고 및 검사 등	「산업입지 및 개발에 관한 법률」 제47조	
	바. 감독	「산업입지 및 개발에 관한 법률」 제48조	
	2. 기초조사의 실시	「산업입지 및 개발에 관한 법률 시행규칙」 제2조	
	3. 지정된 산업단지에서의 행위에 관한 다음의 권한		
	가. 행위허가 및 변경허가	「산업입지 및 개발에 관한 법률」 제12조제1항	
	나. 행위허가 위반자에 대한 원상회복 명령	「산업입지 및 개발에 관한 법률」 제12조제3항	
	4. 일반산업단지 및 도시첨단산업단지의 관리	「산업집적활성화 및 공장설립에 관한 법률」 제30조	
	5. 산업단지관리공단에 대한 다음의 권한		
	가. 산업단지 관리기관 업무의 위임·위탁	「산업집적활성화 및 공장설립에 관한 법률」 제31조	
	나. 산업단지 관리기본계획 수립 및 운영	「산업집적활성화 및 공장설립에 관한 법률」 제33조	
다. 과태료의 부과징수 및 이의제기 범위 통보	「산업집적활성화 및 공장설립에 관한 법률」 제55조제1항·제2항제8호 및 제10호		
도로과	1. 경제자유구역 내 도로(도로와 연결되는 교차점 광장을 포함한다)에 관한 다음의 권한 (「경제자유구역의 지정 및 운영에 관한 특별법」 제9조의 실시계획에 따라 설치되는 도로 및 같은 법 제18조에 따라 비용을 우선 지원받아 설치되는 도로에 관한 사무만 해당한다)		
	가. 도로 노선의 지정·고시	「경제자유구역의 지정 및 운영에 관한 특별법」 제27조제18호	
	나. 도로 노선의 변경·폐지	「경제자유구역의 지정 및 운영에 관한 특별법」 제27조제18호	

# 경 남 공 보

제2605호

2023. 4. 6.(목)

소관별	위 임 사 무 명	근 거 법 령	비고
도로과	다. 도로건설·관리계획 수립·변경	「경제자유구역의 지정 및 운영에 관한 특별법」 제27조제18호	
	라. 도로의 신설공사 (도로의 개축 및 수선에 관한 공사는 제외)	「경제자유구역의 지정 및 운영에 관한 특별법」 제27조제18호	
	마. 도로구역의 결정(도로법 제8조의 도로)	「경제자유구역의 지정 및 운영에 관한 특별법」 제27조제18호	
	바. 도로의 사용 개시 및 폐지	「경제자유구역의 지정 및 운영에 관한 특별법」 제27조제18호	
관 광 진 흥 과	1. 관광지 및 관광단지의 개발에 관한 다음의 권한(경제자유구역 내에 한함)		
	가. 관광지 및 관광단지의 지정 (이하 “관광지 등”)	「관광진흥법」 제52조	
	나. 관광지 등의 조성을 위한 조사측량 실시	「관광진흥법」 제53조	
	다. 관광지 등의 조성계획 수립	「관광진흥법」 제54조	
	라. 관광지 등의 조성계획의 시행(조성계획 승인 전 조성사업에 대한 토지 매입 승인)	「관광진흥법」 제55조	
	마. 관광지 등의 실효 및 취소	「관광진흥법」 제56조	
체 육 지 원 과	1. 직장체육시설에 대한 다음의 권한		
	가. 직장체육시설의 설치·운영	「체육시설의 설치·이용에 관한 법률」 제7조 및 같은 법 시행령 제5조	
	나. 직장체육시설의 개방 및 이용	「체육시설의 설치·이용에 관한 법률」 제8조	
	2. 등록체육시설업 사업계획 승인에 관한 다음의 권한		
	가. 등록체육시설업 사업계획 승인	「체육시설의 설치·이용에 관한 법률」 제12조	
	나. 등록체육시설업 사업계획 변경 승인	「체육시설의 설치·이용에 관한 법률」 제12조	
	다. 등록체육시설업 사업계획(변경) 승인에 따른 관계 기관간 협의	「체육시설의 설치·이용에 관한 법률」 제28조 제2항	
	라. 등록체육시설업 사업계획 승인의 제한	「체육시설의 설치·이용에 관한 법률」 제13조	
	3. 등록체육시설업자에 대한 체육시설사업계획 승인 취소	「체육시설의 설치·이용에 관한 법률」 제31조	
	4. 체육시설업의 등록·관리에 관한 다음의 권한		
	가. 체육시설업의 등록	「체육시설의 설치·이용에 관한 법률」 제19조	
	나. 대중골프장의 병설	「체육시설의 설치·이용에 관한 법률」 제14조	
	다. 회원모집	「체육시설의 설치·이용에 관한 법률」 제17조	
	라. 시정명령	「체육시설의 설치·이용에 관한 법률」 제30조	
	마. 등록취소 등	「체육시설의 설치·이용에 관한 법률」 제32조	
	바. 청문 실시	「체육시설의 설치·이용에 관한 법률」 제33조	
사. 과태료	「체육시설의 설치·이용에 관한 법률」 제40조		
5. 학교 및 직장체육시설의 경비보조	「체육시설의 설치·이용에 관한 법률」 제35조		
식 품 의 약 과	1. 의약품 판매업소에 대한 다음의 권한		
	가. 보고와 검사	「약사법」 제69조	
	나. 업무개시명령 등	「약사법」 제70조	

# 경 남 공 보

제2605호

2023. 4. 6.(목)

소관별	위 임 사 무 명	근 거 법 령	비고
식 품 의약과	다. 폐기명령 등	「약사법」 제71조	
	라. 개수명령	「약사법」 제74조	
	마. 검사명령	「약사법」 제73조	
	바. 허가취소와 업무정지 등	「약사법」 제76조	
	사. 청문	「약사법」 제77조	
	아. 약사감시원등 임명	「약사법」 제78조	
	자. 과징금 처분	「약사법」 제81조	
	차. 과태료 부과 및 징수	「약사법」 제98조	
	카. 의약품 판매업소 허가증 갱신	「약사법 시행규칙」 제86조	
	2. 의약품 판매에 관한 사항		
	가. 의약품 판매업 허가	「약사법」 제45조	
	나. 허가사항의 변경 허가	「약사법」 제45조	
	다. 도매상의 휴업·폐업·재개업 신고	「약사법 시행규칙」 제89조	
	3. 의료기관(종합병원, 병원, 치과병원, 한방병원, 요양병원, 정신병원, 부속병원)에 대한 다음의 권한		
	가. 개설허가 및 허가사항 변경(의료기관개설위원회 설치 등 포함)	「의료법」 제33조의2, 제33조제4항, 같은 법 시행규칙 제27조의2, 제28조	
	나. 의료지도원 임명	「의료법」 제69조	
	다. 행정처분에 따른 청문	「의료법」 제84조	
	4. 마약류 도·소매업자, 의료업자, 마약류관리에 대한 다음의 권한		
	가. 마약류취급자의 허가·지정	「마약류관리에 관한 법률」 제6조제1항제3호	
	나. 마약류 관리자의 지정	「마약류관리에 관한 법률」 제6조제2항	
	다. 허가증 등의 교부 및 재교부	「마약류관리에 관한 법률」 제7조제1항·제2항	
	라. 마약류취급자의 폐업·휴업·재개업 신고	「마약류관리에 관한 법률」 제8조제2항	
	마. 마약류취급자의 사망, 무능력자가 된 때 및 법인이 해산한 경우 신고	「마약류관리에 관한 법률」 제8조제3항	
	바. 마약구입서 및 마약판매서 교부	「마약류관리에 관한 법률」 제10조	
	사. 사고마약류의 처리	「마약류관리에 관한 법률」 제12조	
	아. 자격상실자의 마약류 처분	「마약류관리에 관한 법률」 제13조	
	자. 마약류도매업자 판매 승인	「마약류관리에 관한 법률」 제26조	
	차. 마약의 도매보고	「마약류관리에 관한 법률」 제27조	
	카. 마약의 소매보고	「마약류관리에 관한 법률」 제29조	
	타. 마약류관리자의 마약류 인계·인수 신고	「마약류관리에 관한 법률」 제33조제2항	
	파. 허가 등의 제한	「마약류관리에 관한 법률」 제37조	
	하. 출입·검사와 수거	「마약류관리에 관한 법률」 제41조	

# 경 남 공 보

제2605호

2023. 4. 6.(목)

소관별	위 임 사 무 명	근 거 법 령	비고	
식 품 의 약 과	거. 폐기 명령 등	「마약류관리에 관한 법률」 제42조		
	너. 업무보고 등	「마약류관리에 관한 법률」 제43조		
	더. 허가의 취소와 업무정지	「마약류관리에 관한 법률」 제44조		
	러. 청문	「마약류관리에 관한 법률」 제45조		
	머. 과징금처분	「마약류관리에 관한 법률」 제46조		
	5. 응급의료에 관한 다음의 권한			
	가. 구급차의 등록 취소	「응급의료에 관한 법률」 제45조		
	나. 구급차의 지도·감독	「응급의료에 관한 법률」 제50조		
	다. 영업정지 등	「응급의료에 관한 법률」 제55조		
	라. 청문	「응급의료에 관한 법률」 제56조		
	마. 과징금 부과·징수	「응급의료에 관한 법률」 제57조		
	환 경 정 책 과	1. 폐기물처리업(지정폐기물을 대상으로 하는 경우를 제외한다)에 대한 다음의 권한		
		가. 폐기물처리사업계획서(변경 포함) 접수·검토 및 적합 여부 통보	「폐기물관리법」 제25조제1항·제2항	
나. 허가신청기간 연장		「폐기물관리법」 제25조제4항		
다. 폐기물처리업의 허가, 변경허가·신고 및 의제 처리		「폐기물관리법」 제25조제3항·제11항·제12항·제13항·제14항		
라. 영업구역의 제한 등 허가조건 부여		「폐기물관리법」 제25조제7항		
마. 허가증 발급		「폐기물관리법 시행규칙」 제28조제7항		
바. 수집·운반업자의 폐기물임시보관 장소의 승인		「폐기물관리법 시행규칙」 제9조		
사. 허가증 재발급		「폐기물관리법 시행규칙」 제30조		
아. 허가취소 또는 영업정지 명령		「폐기물관리법」 제27조		
자. 과징금 처분 및 미납자에 대한 체납처분		「폐기물관리법」 제28조		
차. 과징금의 가중 또는 감경		「폐기물관리법 시행령」 제11조제2항		
카. 폐기물처리시설의 설치승인 또는 폐기물처리업 허가 시 협의		「폐기물관리법」 제32조제4항		
타. 권리·의무 승계 신고 수리		「폐기물관리법」 제33조제3항		
파. 행정처분의 감경		「폐기물관리법 시행규칙」 제83조		
하. 휴업·폐업·재개업의 신고수리		「폐기물관리법」 제37조, 같은 법 시행규칙 제59조		
거. 허가취소 처분하고자 하는 경우의 청문		「폐기물관리법」 제61조제4호		
너. 교육대상자 선발		「폐기물관리법 시행규칙」 제53조, 제56조		
2. 위임된 권한에 대한 보고, 자료제출명령 및 출입 검사		「폐기물관리법」 제39조		
3. 폐기물처리업자(지정폐기물을 대상으로 하는 경우를 제외한다)의 방치폐기물에 대한 다음의 권한				



# 경 남 공 보

제2605호

2023. 4. 6.(목)

소관별	위 임 사 무 명	근 거 법 령	비고
환 경 정 책 과	가. 보관폐기물의 처리명령	「폐기물관리법」 제40조제2항	
	나. 방치폐기물의 처리명령	「폐기물관리법」 제40조제4항제1호	
	다. 방치폐기물의 처리 및 보험금의 수령	「폐기물관리법」 제40조제4항제2호	
	라. 폐기물처리 명령 연기	「폐기물관리법 시행령」 제20조제2항	
	마. 처리이행보증보험금의 보험계약 체결 확인	「폐기물관리법 시행령」 제18조제3항	
	바. 방치폐기물 이행보증 방법 변경 통보	「폐기물관리법」 제40조제10항	
	사. 폐기물처리공제조합에 대한 방치폐기물의 처리 명령	「폐기물관리법」 제40조제11항	
	아. 미처리 방치폐기물의 권리·의무를 승계한 자에 대한 처리 명령	「폐기물관리법」 제40조제3항	
	자. 처리이행보증보험 계약갱신명령	「폐기물관리법」 제40조제8항	
	4. 폐기물처리 신고에 대한 다음의 권한		
	가. 신고·변경신고 수리	「폐기물관리법」 제46조제1항·제3항	
	나. 폐기물 임시보관시설 승인	「폐기물관리법 시행규칙」 제11조	
	다. 신고증명서 발급	「폐기물관리법 시행규칙」 제67조제2항	
	라. 폐쇄명령 및 폐기물처리 금지명령	「폐기물관리법」 제46조제7항	
	마. 보관시설 예외 인정	「폐기물관리법」 제46조 및 같은 법 시행규칙 제66조제5항 별표 17	
	5. 폐기물처리에 대한 다음의 권한		
	가. 폐기물처리에 대한 조치명령	「폐기물관리법」 제48조	
	나. 의견제출 기회 부여	「폐기물관리법」 제48조의2	
	다. 대집행 및 대집행비용 징수	「폐기물관리법」 제49조	
	6. 과태료 부과·징수(위임된 사무에 한정한다)	「폐기물관리법」 제68조제4항	
	7. 폐기물의 발생·처리 및 재활용에 관한 보고서의 제출	「폐기물관리법」 제38조제1항	
	8. 폐기물인계서 등의 전산자료 요구	「폐기물관리법」 제45조제5항	
	9. 보고 및 검사 등	「실내공기질 관리법」 제13조 제1항·제3항·제4항·제5항	
	10. 과태료 부과·징수	「실내공기질 관리법」 제16조 제4항	
	11. 건설폐기물 임시보관장소의 승인에 관한 다음의 권한		
	가. 임시보관장소 승인	「건설폐기물의 재활용촉진에 관한 법률」 제13조의2	
	나. 임시보관장소 설치승인(변경승인)서 교부	「건설폐기물의 재활용촉진에 관한 법률 시행규칙」 제4조제3항·제5항	
	다. 임시보관장소 변경승인	「건설폐기물의 재활용촉진에 관한 법률 시행규칙」 제4조제4항	
	라. 임시보관장소 승인(변경승인)사항의 통보	「건설폐기물의 재활용촉진에 관한 법률 시행규칙」 제4조제6항	
	마. 임시보관장소 승인조건 등	「건설폐기물의 재활용촉진에 관한 법률 시행규칙」 제4조의2	

# 경 남 공 보

제2605호

2023. 4. 6.(목)

소관별	위 입 사 무 명	근 거 법 령	비고
환 경 정 책과	12. 건설폐기물 수집·운반 등의 구체적인 기준·방법에 관한 다음의 권한		
	가. 건설폐기물 수집 운반증의 발급	「건설폐기물의 재활용촉진에 관한 법률 시행규칙」 제5조제1항	
	나. 건설폐기물 수집운반차량 부착 또는 표기 크기의 조정	「건설폐기물의 재활용촉진에 관한 법률 시행규칙」 제5조제2항 별표1의2	
	다. 건설폐기물 장기보관 필요성 인정	「건설폐기물의 재활용촉진에 관한 법률 시행규칙」 제5조제2항 별표1의2	
	라. 건설폐기물 중간처리에 관한 예외 인정	「건설폐기물의 재활용촉진에 관한 법률 시행규칙」 제5조제2항 별표1의2	
	13. 건설폐기물처리업 허가 등과 관련한 다음의 권한		
	가. 건설폐기물처리사업계획 제출 및 적정 통보	「건설폐기물의 재활용촉진에 관한 법률」 제21조제1항·제2항	
	나. 건설폐기물처리업 허가	「건설폐기물의 재활용촉진에 관한 법률」 제21조제3항 및 같은 법 시행규칙 제12조제6항	
	다. 건설폐기물처리업 허가기간 연장	「건설폐기물의 재활용촉진에 관한 법률」 제21조제4항	
	라. 건설폐기물처리업 변경허가 및 변경신고	「건설폐기물의 재활용촉진에 관한 법률」 제22조 및 같은 법 시행규칙 제13조제2항, 제13조의2제2항	
	마. 허가조건 부여	「건설폐기물의 재활용촉진에 관한 법률」 제21조제5항	
	바. 허가증 교부 및 재교부	「건설폐기물의 재활용촉진에 관한 법률 시행규칙」 제12조제8항 및 제14조	
	사. 건설폐기물 재위탁 승인	「건설폐기물의 재활용촉진에 관한 법률」 제23조제3항	
	아. 처리업 허가 취소 또는 영업정지 명령	「건설폐기물의 재활용촉진에 관한 법률」 제25조제1항·제2항	
	자. 허가의 취소 또는 영업정지 명령 시 방치 폐기물 적정처리 조치	「건설폐기물의 재활용촉진에 관한 법률」 제25조제5항 및 같은 법 시행규칙 제15조	
	차. 과징금의 처분 및 미납자에 대한 채납처분 등	「건설폐기물의 재활용촉진에 관한 법률」 제26조	
	카. 과징금의 가중 또는 감경	「건설폐기물의 재활용촉진에 관한 법률 시행령」 제15조제2항	
	타. 휴업·폐업·재개업의 신고	「건설폐기물의 재활용촉진에 관한 법률」 제33조제1항 및 같은 법 시행규칙 제25조	
	파. 행정처분의 기준	「건설폐기물의 재활용촉진에 관한 법률」 제25조제6항 및 같은 법 시행규칙 제15조의2 별표3	
	하. 수집·운반업자 임시보관장소 승인 취소 및 반입정지 명령	「건설폐기물의 재활용촉진에 관한 법률」 제25조제3항·제4항	
	14. 건설폐기물처리시설의 설치에 관한 다음의 권한		
	가. 건설폐기물처리시설 설치승인·신고	「건설폐기물의 재활용촉진에 관한 법률」 제27조제1항	
	나. 건설폐기물처리시설 설치승인서 및 변경승인서 교부	「건설폐기물의 재활용촉진에 관한 법률 시행규칙」 제16조제5항	
	다. 건설폐기물 재활용 시험·연구 등이 목적인 건설폐기물처리시설 설치신고 및 변경신고	「건설폐기물의 재활용촉진에 관한 법률」 제27조제4항	
	라. 건설폐기물 재활용 시험·연구 등이 목적인 건설폐기물처리시설 설치신고필증 및 변경신고 필증 교부	「건설폐기물의 재활용촉진에 관한 법률 시행규칙」 제18조제4항	
	마. 건설폐기물처리시설 설치 변경승인 및 변경신고	「건설폐기물의 재활용촉진에 관한 법률」 제27조제3항	

# 경 남 공 보

제2605호

2023. 4. 6.(목)

소관별	위 임 사 무 명	근 거 법 령	비고
환 경 정 책 과	바. 건설폐기물처리시설의 사용신고	「건설폐기물의 재활용촉진에 관한 법률」 제28조 및 같은 법 시행규칙 제20조	
	15. 건설폐기물처리시설 설치 및 관리 기준과 관련한 다음의 권한		
	가. 건설폐기물처리시설 설치·운영자에 대한 개선명령 및 사용중지명령	「건설폐기물의 재활용촉진에 관한 법률」 제29조제2항 및 같은 법 시행규칙 제22조제1항	
	나. 개선기간 연장	「건설폐기물의 재활용촉진에 관한 법률 시행규칙」 제22조제2항	
	다. 개선완료 보고 및 사용중지명령의 철회	「건설폐기물의 재활용촉진에 관한 법률 시행규칙」 제22조제3항·제4항	
	라. 건설폐기물처리시설에 대한 폐쇄명령	「건설폐기물의 재활용촉진에 관한 법률」 제29조제3항	
	16. 건설폐기물처리시설 설치승인 또는 건설폐기물처리업 허가 시 협의	「건설폐기물의 재활용촉진에 관한 법률」 제30조제3항	
	17. 권리의무의 승계신고	「건설폐기물의 재활용촉진에 관한 법률」 제31조제3항 및 같은 법 시행규칙 제23조	
	18. 보고서의 제출	「건설폐기물의 재활용촉진에 관한 법률 시행규칙」 제27조제2항	
	19. 보고·검사 등	「건설폐기물의 재활용촉진에 관한 법률」 제34조 및 같은 법 시행규칙 제28조	
	20. 시험·분석 의뢰	「건설폐기물의 재활용촉진에 관한 법률 시행규칙」 제29조	
	21. 건설폐기물 처리업자 등의 방치폐기물에 대한 다음의 권한		
	가. 방치폐기물의 예방조치 등	「건설폐기물의 재활용촉진에 관한 법률」 제41조 및 같은 법 시행령 제18조제2항	
	나. 방치폐기물 처리이행 보증 갱신 및 분담금 납부 명령	「건설폐기물의 재활용촉진에 관한 법률」 제42조제3항	
	다. 방치폐기물 처리명령	「건설폐기물의 재활용촉진에 관한 법률」 제43조제1항	
	라. 방치폐기물의 처리책임을 승계한 자 등에 대한 조치	「건설폐기물의 재활용촉진에 관한 법률」 제45조제1항	
	마. 방치폐기물 처리명령 미이행자에 대한 행정 대집행	「건설폐기물의 재활용촉진에 관한 법률」 제45조제2항	
	바. 방치폐기물의 처리이행보증 주체에 대한 조치 등	「건설폐기물의 재활용촉진에 관한 법률」 제46조제1항·제2항 및 같은 법 시행령 제20조제3항	
	사. 공제조합과의 협의	「건설폐기물의 재활용촉진에 관한 법률」 제46조제2항	
	22. 청문	「건설폐기물의 재활용촉진에 관한 법률」 제57조제2항	
	23. 과태료의 부과·징수	「건설폐기물의 재활용촉진에 관한 법률」 제66조 및 같은 법 시행령 제30조 별표5	
	24. 폐기물처리업자 등에 대한 폐기물 처리 명령	「폐기물관리법」 제39조의3	
	25. 「잔류성유기오염물질 관리법 시행령」 제24조제1항에 따라 도지사에게 위임된 다음 각 호의 사무		
	가. 보관시설과 재활용시설 신고 및 변경신고	「잔류성유기오염물질 관리법」 제23조 제2항	
	나. 잔류성유기오염물질 함유폐기물 재활용시설에 대한 사용중지 또는 폐쇄명령	「잔류성유기오염물질 관리법」 제23조 제3항	
	26. 잔류성유기오염물질의 함유기기 등 관리		
	가. 관리대상기기 등 신고 또는 변경신고	「잔류성유기오염물질 관리법」 제24조의2	
	나. 오염기기 등의 소유자에 대한 조치명령	「잔류성유기오염물질 관리법」 제25조 제3항	

# 경 남 공 보

제2605호

2023. 4. 6.(목)

소관별	위 임 사 무 명	근 거 법 령	비고
환 경 정 책 과	다. 오염기기 등의 처리기간 연장	「잔류성유기오염물질 관리법 시행규칙」 제22조의2	
	27. 보고명령, 자료제출명령 및 검사	「잔류성유기오염물질 관리법」 제29조제1항	
	28. 청문	「잔류성유기오염물질 관리법」 제30조	
	29. 위임된 권한 관련 과태료 부과·징수	「잔류성유기오염물질 관리법」 제37조제4항	
	30. 사업장폐기물 배출자에 대한 폐기물 처리명령	「폐기물관리법」 제39조의2	
기 후 대 기 과	1. 대기오염물질배출 등에 관한 다음의 권한		
	가. 배출원 및 배출량 조사	「대기환경보전법」 제17조 제2항·제3항	
	나. 배출시설의 설치허가·변경허가, 신고·변경신고의 수리 등	「대기환경보전법」 제23조제1항부터 제4항까지	
	다. 배출시설 및 방지시설의 가동개시신고 수리 등	「대기환경보전법」 제30조	
	라. 측정기기의 부착 등	「대기환경보전법」 제32조	
	마. 배출시설 및 방지시설의 개선명령	「대기환경보전법」 제33조	
	바. 개선명령 미이행자 등에 대한 조업정지명령	「대기환경보전법」 제34조	
	사. 배출부과금의 부과 및 징수	「대기환경보전법」 제35조	
	아. 배출시설에 대한 허가의 취소·폐쇄명령 또는 조업정지명령	「대기환경보전법」 제36조	
	자. 과징금의 부과·징수 처분	「대기환경보전법」 제37조	
	차. 위법시설에 대한 사용중지 또는 폐쇄명령	「대기환경보전법」 제38조	
	카. 환경기술인의 교육	「대기환경보전법」 제77조	
	타. 청문	「대기환경보전법」 제85조	
	파. 과태료 부과·징수	「대기환경보전법」 제94조	
	2. 보고·검사 등 (위임된 사무에 한정한다)	「대기환경보전법」 제82조	
	3. 대기오염물질 배출원 및 배출량 조사	「대기환경보전법」 제17조제2항·제3항	
	4. 연료의 사용규제 등에 관한 다음의 권한		
	가. 연료의 공급·판매·사용자에 대한 조치명령	「대기환경보전법」 제41조제4항, 같은 법 시행령 제40조제2항·제3항	
	나. 연료의 제조·판매 또는 사용금지, 사용제한 등 조치명령(단서규정 제외)	「대기환경보전법」 제42조, 같은 법 시행령 제42조, 제43조, 같은 법 시행규칙 제56조	
	다. 고체연료사용승인서 교부	「대기환경보전법 시행규칙」 제56조제3항	
	라. 청정연료 외의 연료 사용금지 명령	「대기환경보전법 시행령」 제43조제1항	
	마. 연료용 유류의 공급 또는 판매금지 명령	「대기환경보전법 시행령」 제43조제2항	
	5. 청문(위임된 사무에 한정한다)	「대기환경보전법」 제85조	
	6. 과태료의 부과·징수(위임된 사무에 한정한다)	「대기환경보전법」 제94조	

# 경 남 공 보

제2605호

2023. 4. 6.(목)

소관별	위 임 사 무 명	근 거 법 령	비고
수 질 관리과	1. 「물환경보전법」 제82조에 따른 과태료에 관한 다음의 권한(위임된 권한에 한정한다)		
	가. 부과·징수	「물환경보전법」 제82조제4항	
	나. 위반사실 조사·확인	「물환경보전법 시행령」 제50조제1항	
	다. 의견진술 기회부여	「물환경보전법 시행령」 제50조제2항	
	라. 이의제기 신청 접수	「물환경보전법」 제82조제5항	
	마. 이의제기사실 관할법원 통보	「물환경보전법」 제82조제6항	
	바. 채납처분	「물환경보전법」 제82조제7항	
	2. 과태료의 부과·징수 (위임된 권한에 한정한다)	「수도법」 제87조 제5항	
	3. 측정기기 부착 등 사무(관할 사업장에 한정한다)	「물환경보전법」 제38조의2제2항 및 같은 법 시행령 제35조	
	가. 측정기기 부착통보서 접수		
	나. 측정기기 부착 확인		
	다. 측정자료의 행정자료 활용		
	수자원과	1. 하천법에 따라 발생한 권리·의무의 승계 등 (상속, 양도·양수, 합병)(「경제자유구역의 지정 및 운영에 관한 특별법」 제9조에 따른 실시계획인가를 받은 구역의 하천에 한정한다. 단, 준공된 경우는 제외한다.)	「하천법」 제5조 및 같은 법 시행규칙 제2조
2. 하천시설에 대한 관리대장(「경제자유구역의 지정 및 운영에 관한 특별법」 제9조에 따른 실시계획인가를 받은 구역의 하천에 한정한다. 단, 준공된 경우는 제외한다.)		「하천법」 제15조 및 같은 법 시행규칙 제8조 제1항·제3항·제5항	
3. 하천수의 사용관리(「경제자유구역의 지정 및 운영에 관한 특별법」 제9조에 따른 실시계획인가를 받은 구역의 하천에 한정한다. 단, 준공된 경우는 제외한다.)		「하천법」 제52조, 같은 법 시행령 제60조	
4. 지방하천에 대한 다음의 권한(「경제자유구역의 지정 및 운영에 관한 특별법」 제9조에 따른 실시계획인가를 받은 구역의 하천에 한정한다. 단, 준공된 경우는 제외한다.)			
가. 하천관리청이 아닌 자의 하천공사 시행 허가 등		「하천법」 제30조 및 같은 법 시행령 제29조	
나. 하천관리청의 하천 공사 및 유지·보수		「하천법」 제27조 및 같은 법 시행령 제26조	
다. 하천관리상황의 점검 등		「하천법」 제74조	
라. 점용물 등의 제거, 그 밖의 필요한 조치 및 보관·처리		「하천법」 제73조 및 같은 법 시행령 제79조부터 제81조까지	
5. 지방하천에 대한 다음의 허가(「경제자유구역의 지정 및 운영에 관한 특별법」 제9조에 따른 실시계획인가를 받은 구역의 하천에 한정한다. 단, 준공된 경우는 제외한다.)		「하천법」 제33조 및 같은 법 시행령 제35조	
가. 토지의 점용허가			
나. 하천시설의 점용허가			

# 경 남 공 보

제2605호

2023. 4. 6.(목)

소관별	위 임 사 무 명	근 거 법 령	비고
수자원과	다. 공작물의 신·개축 변경		
	라. 토지굴착, 성토, 절토 등 형질 변경		
	마. 토석·모래·자갈 등 하천 산출물의 채취		
	바. 죽목·갈대·목초 또는 수초 등의 채취		
	사. 스케이트장, 유선장 또는 도선장의 설치		
	아. 식물의 식재		
	자. 선박의 운항		
	차. 「수상레저안전법」에 따른 수상레저기구를 이용한 수상레저사업 목적의 물놀이		
	카. 하천관리청이 아닌 자가 하천을 점용하는 물건에 새로 하천의 보전에 영향을 미칠 수 있는 물건 추가		
	타. 점용허가의 고시		
	6. 허가받은 자가 하천명령을 위반하였을 때에 다음의 조치를 취하는 권한(「경제자유구역의 지정 및 운영에 관한 특별법」 제9조에 따른 실시계획인가를 받은 구역의 하천에 한정한다. 단, 준공된 경우는 제외한다.)		
	가. 허가 또는 승인의 취소·변경, 그 효력의 정지	「하천법」 제69조	
	나. 공사 및 그 밖의 행위의 중지명령	「하천법」 제69조	
	다. 공작물 또는 건물의 개축·변경·이전 및 제거명령	「하천법」 제69조	
	라. 하천점용공사의 대행 및 기간의 통지	「하천법」 제36조	
	7. 점용허가를 받은 자에 대한 다음의 권한(「경제자유구역의 지정 및 운영에 관한 특별법」 제9조에 따른 실시계획 인가를 받은 구역의 하천에 한정한다. 단, 준공된 경우는 제외한다.)		
	가. 하천점용료, 사용료의 부과 및 징수	「하천법」 제37조제1항부터 제4항까지 「경상남도하천점용료및사용료징수조례」 제6조	
	나. 점용료 및 사용료의 감면	「하천법」 제37조제5항	
	다. 원상회복 의무의 면제	「하천법」 제48조	
	라. 필요한 사항의 보고 및 검사	「하천법」 제90조	
8. 지방하천관리를 위한 관계자에게 토지의 사용 및 출입하게 하는 권한(「경제자유구역의 지정 및 운영에 관한 특별법」 제9조에 따른 실시계획인가를 받은 구역의 하천에 한정한다. 단, 준공된 경우는 제외한다.)	「하천법」 제75조		
9. 허가 또는 승인을 받은 자에 대한 공익을 위한 처분 권한(「경제자유구역의 지정 및 운영에 관한 특별법」 제9조에 따른 실시계획인가를 받은 구역의 하천에 한정한다. 단, 준공된 경우는 제외한다.)	「하천법」 제70조		

# 경 남 공 보

제2605호

2023. 4. 6.(목)

소관별	위 임 사 무 명	근 거 법 령	비고
수자원과	10. 부담금·점용료·사용료의 강제징수(「경제자유구역의 지정 및 운영에 관한 특별법」 제9조에 따른 실시계획인가를 받은 구역의 하천에 한정한다. 단, 준공된 경우는 제외한다.)	「하천법」 제67조	
	11. 잘못 납부된 부담금 등의 반환(「경제자유구역의 지정 및 운영에 관한 특별법」 제9조에 따른 실시계획인가를 받은 구역의 하천에 한정한다. 단, 준공된 경우는 제외한다.)	「하천법」 제68조	
	12. 지방하천 내의 실시계획 및 준공인가(비관리청) (「경제자유구역의 지정 및 운영에 관한 특별법」 제9조에 따른 실시계획인가를 받은 구역의 하천에 한정한다. 단, 준공된 경우는 제외한다.)	「하천법」 제30조 및 같은 법 시행규칙 제16조	
	13. 홍수관리구역 안에서의 행위 제한(「경제자유구역의 지정 및 운영에 관한 특별법」 제9조에 따른 실시계획인가를 받은 구역의 하천에 한정한다. 단, 준공된 경우는 제외한다.)	「하천법」 제38조	
	14. 하천시설의 관리규정 제정(「경제자유구역의 지정 및 운영에 관한 특별법」 제9조에 따른 실시계획인가를 받은 구역의 하천에 한정한다. 단, 준공된 경우는 제외한다.)	「하천법」 제14조	
	15. 하천의 감시(「경제자유구역의 지정 및 운영에 관한 특별법」 제9조에 따른 실시계획인가를 받은 구역의 하천에 한정한다. 단, 준공된 경우는 제외한다.)	「하천법」 제72조	
	16. 하천에서의 금지행위(「경제자유구역의 지정 및 운영에 관한 특별법」 제9조에 따른 실시계획인가를 받은 구역의 하천에 한정한다. 단, 준공된 경우는 제외한다.)	「하천법」 제46조	
	17. 하천의 사용금지 등(「경제자유구역의 지정 및 운영에 관한 특별법」 제9조에 따라 실시계획인가를 받은 구역의 하천에 한정한다. 단, 준공된 경우는 제외한다.)	「하천법」 제47조	
	18. 공용부담 등으로 인한 손실보상(「경제자유구역의 지정 및 운영에 관한 특별법」 제9조에 따른 실시계획인가를 받은 구역의 하천에 한정한다. 단, 준공된 경우는 제외한다.)	「하천법」 제76조	
산 립 관리과	1. 위임된 권한에 대한 과태료 부과	「산림자원의 조성 및 관리에 관한 법률」 제79조	
	2. 보호수 관리 등에 관한 사항(보호수의 지정 및 지정해제는 제외한다)		
	가. 보호수 관리	「산림보호법」 제13조제1항	
	나. 보호수에 대한 행위 제한, 보호수가 자라고 있는 토지의 매수 또는 교환 등	「산림보호법」 제13조제2항	
	3. 산림보호구역에서의 행위 제한	「산림보호법」 제9조	
산 립 휴양과	1. 가로수의 조성·관리에 관한 권한(「경제자유구역의 지정 및 운영에 관한 특별법」 제9조 및 제18조에 따른 도로에 한정한다)	「도시숲 등의 조성 및 관리에 관한 법률」 제12조	

# 경 남 공 보

제2605호

2023. 4. 6.(목)

**[별표1]**

**권 한 재 위 임 사 항(제2조 제1항 관련)**

소관별	위 임 사 무 명	근 거 법 령	비고
에너지 산업과	1. 「에너지이용 합리화법」에 따른 다음의 권한 가. 에너지사용의 제한 또는 금지에 관한 조정 명령 및 그 밖에 필요한 조치에 위반한 자에 대한 과태료의 부과·징수	「에너지이용 합리화법」 제78조제4항제1호 및 같은 법 시행령 제50조	
	2. 유류면세용도 물품증명 및 사용 확인서 발급	「개별소비세법」 제18조제1항제12호	
	3. 광업권자의 채굴계획 인가신청기간 연장, 채굴의 중단인가 및 재개신고의 수리	「광업법」 제42조제3항·제42조의2	
	4. 광물생산보고서의 접수	「광업법」 제83조	
	5. 광업사무소의 신고 또는 변경신고의 수리 및 소재지의 위치 등의 변경명령	「광업법」 제42조·제61조 및 같은 법 시행령 제57조·제71조	
	6. 전기사업에 관한 다음의 권한(설비용량 1,000킬로와트 이하) 가. 전기사업의 허가 나. 준비기간의 지정·연장 및 사업개시 신고 접수 다. 전기사업의 양수, 전기사업자인 법인의 분할·합병의 인가 및 공고 등 라. 사업허가의 취소 및 사업의 정지, 사업구역의 감소, 과징금의 부과·징수 등 마. 청문 바. 발전설비 설치를 위한 공사계획의 신고 및 변경신고의 접수 사. 기술기준에의 적합명령 아. 전기설비에 대한 공사신고의 접수 자. 「전기사업법」 제108조 제2항 제1호에 따른 과태료의 부과·징수 중 사업개시 신고와 관련된 과태료의 부과·징수	「전기사업법」 제7조 제1항 및 같은 법 시행령 제62조 제1항 제1호 가목 「전기사업법」 제9조 및 같은 법 시행령 제62조 제1항 제1호 나목 「전기사업법」 제10조 및 같은 법 시행령 제62조 제1항 제1호 다목 「전기사업법」 제12조 및 같은 법 시행령 제62조 제1항 제1호 라목 「전기사업법」 제13조 및 같은 법 시행령 제62조 제1항 제1호 마목 「전기사업법」 제61조 제3항 및 같은 법 시행령 제62조 제1항 제2호 가목 「전기사업법」 제71조 및 같은 법 시행령 제62조제1항제2호나목 「전기안전관리법」 제20조및같은법시행령제17조 제1항제2호 「전기사업법」 제61조 제4항 및 같은 법 시행령 제62조 제1항 제3호 「전기사업법」 제108조 제2항 제1호 및 같은 법 시행령 제62조 제1항 제5호	
	1. 대외무역법에 의하여 시·도지사에게 위임된 국내유통 증인 수입물품의 원산지 표시에 관한 권한 가. 원산지표시 검사 나. 과태료 부과·징수, 이의 제기 접수 통보	「대외무역법」 제33조제5항 및 같은 법 시행령 제91조제3항제3호 「대외무역법」 제59조제2항제2호·제3호, 제3항 및 같은 법시행령 제91조제3항제5호	
	1. 가격 표시제에 관한 사무 중 가. 가격 표시 의무자에 대한 관계 자료 제출 명령권 나. 가격 표시 의무자의 사무소나 사업장에서 장부·서류, 그 밖의 물건을 검사할 권리	「물가안정에 관한 법률」 제16조제1항 제29조	



# 경 남 공 보

제2605호

2023. 4. 6.(목)

소관별	위 임 사 무 명	근 거 법 령	비고
경 제 인 력 과	다. 소매가격 표시점포 지정권		
	라. 가격 표시제 지도·단속 및 위반업소 과태료 처분권		
	2. 권장 소비자가격 등의 표시금지 품목에 대하여 가격을 표시한 자에 대한 과태료 부과 징수	「소비자기본법」 제12조·제20조제4항, 제83조 제1항 및 같은 법 시행령 제68조 제1항 제8호	
	3. 부정 경쟁행위 방지에 관한 사항		
	가. 부정 경쟁행위 등의 조사	「부정경쟁방지 및 영업비밀보호에 관한 법률」 제7조 및 같은 법 시행령 제4조 제1항 제1호	
	나. 위반행위의 시정 권고	「부정경쟁방지 및 영업비밀보호에 관한 법률」 제8조 및 같은 법 시행령 제4조 제1항 제2호	
	다. 의견 청취	「부정경쟁방지 및 영업비밀보호에 관한 법률」 제9조 및 같은 법 시행령 제4조 제1항 제3호	
	라. 과태료 부과·징수	「부정경쟁방지 및 영업비밀보호에 관한 법률」 제20조 및 같은 법 시행령 제4조 제1항 제4호	
소 상 공 인 정 책 과	1. 「소상공인 보호 및 지원에 관한 법률」에 따른 손실보상금의 신청 및 이의신청 관련 사무	「소상공인 보호 및 지원에 관한 법률」 제12조의2, 제12조의3	
	가. 손실보상금의 신청 및 이의신청 접수	「소상공인 보호 및 지원에 관한 법률」 제28조 제1항, 같은 법 시행령 제12조제2항제1호제가목 및 제2호제가목	
	나. 신청된 서류의 형식적 요건 검토(이의신청 서류를 포함한다.)	「소상공인 보호 및 지원에 관한 법률」 제28조 제1항, 같은 법 시행령 제12조제2항제1호제나목 및 제2호제나목	
	다. 손실보상금을 신청한 자 및 이의를 신청한 자에 대한 「감염병의 예방 및 관리에 관한 법률」 제49조제1항제2호에 따른 조치 대상여부, 내용, 이행 기간 및 조치 위반 여부 확인	「소상공인 보호 및 지원에 관한 법률」 제28조 제1항, 같은 법 시행령 제12조제2항제1호제다목 및 제2호제다목	
행 정 과	1. 시·군 단위 이하의 주민등록전산정보자료 이용 또는 활용에 관한 승인권	「주민등록법 시행령」 제2조	
도 민 봉 사 과	1. 북한이탈주민 거주자 보호	「북한이탈주민의 보호 및 정착지원에 관한 법률」 제22조·제31조 및 같은 법 시행령 제41조·제49조	
해 양 항 만 과	1. 연안의 오염상태 점검(「항만법」에 따른 지정항만 중 무역항의 항만구역은 제외한다)	「연안관리법 시행령」 제19조제3항제1호	
	2. 연안정비사업실시계획의 수립·변경에 관한 승인 및 해당 계획의 승인에 따른 협의·고시 통보에 관한 다음 사업의 권한	「연안관리법 시행령」 제19조제3항제2호	
	가. 석축·옹벽 등 기존시설의 개·보수사업		
	나. 쓰레기 또는 폐선을 제거하는 사업		
	다. 해안편의점, 휴식용 의자 설치 등 기술적인 검토가 필요하지 않는 사업		
	3. 사업을 수행하는 자의 선정 및 자금지원(「식품산업진흥법」 제34조에 따라 같은 법 제19조의4 제1항제3호의 사업을 수행하는 자에 한정한다)	「식품산업진흥법」 제34조 및 같은 법 시행령 제39조제7항	

# 경 남 공 보

제2605호

2023. 4. 6.(목)

소관별	위 임 사 무 명	근 거 법 령	비고
해 양 항만과	4. 생산·가공시설 등의 위해요소 중점관리기준에의 적합 여부 조사·점검(「농수산물품질관리법」 제70조제2항에 따른 위해요소 중점관리기준의 이행 시설로 제74조제1항에 따라 등록한 시설만 해당한다)	「농수산물 품질관리법」 제76조제2항 및 같은 법 시행령 제42조제7항제3호	
	5. 생산·가공·출하·운반의 시정·제한·중지 명령, 생산·가공 시설등의 개선·보수 명령 (「농수산물품질관리법」 제70조제2항에 따른 위해요소 중점관리기준의 이행 시설로 제74조제1항에 따라 등록한 시설만 해당한다)	「농수산물 품질관리법」 제78조 및 같은 법 시행령 제42조제7항제5호	
	6. 위생 관리에 관한 사항의 보고 명령 및 이의 접수 (「농수산물품질관리법」 제70조제2항에 따른 위해요소 중점관리기준의 이행 시설로 제74조제1항에 따라 등록한 시설만 해당한다)	「농수산물 품질관리법」 제75조제1항 및 같은 법 시행령 제42조제7항제2호	
	7. 청문(「농수산물품질관리법 시행령」 제42조제7항제5호에 따라 위임된 권한에 관한 청문만 해당한다)	「농수산물 품질관리법」 제114조 및 같은 법 시행령 제42조제7항제8호	
	8. 과태료의 부과 및 징수(「농수산물품질관리법 시행령」 제42조제7항제8호에 따라 위임된 권한에 관한 과태료만 해당한다)	「농수산물 품질관리법」 제123조제3항 및 같은 법 시행령 제42조제7항제9호	
	9. 지방관리연안항에 대한 다음의 권한	「항만법」 시행령 제93조	
	가. 항만시설관리권의 등록·변경 등록	「항만법」 제25조	
	나. 항만시설의 사용료의 종류 및 요율의 결정	「항만법」 제42조	
	다. 과태료의 부과 및 징수(권한이 위임된 사항에만 해당한다)	「항만법」 제113조	
	10. 연안항에 대한 다음의 권한		
가. 해양환경개선 조치	「해양환경관리법」 제18조제1항		
나. 과태료의 부과·징수(「해양환경관리법」 제132조제2항제1호에 해당하는 경우로 한정한다)	「해양환경관리법」 제133조		
수 산 자원과	1. 근해어업의 다음 허가	「수산업법」 제40조 및 같은 법 시행령 제21조·제74조, 「어업자원보호법」 제2조	
	가. 기선권현망 어업		
	나. 잠수기 어업		
	다. 근해장어통발 어업		
라. 위 어업과 중복 허가된 어업			
도 시 정책과	1. 「국유재산법」에 따른 국토교통부 소관 국유재산(도로, 구거, 하천, 유지, 제방 등과 그 부속시설)에 관한 다음 각 목의 관리사무 (다만, 「도로법」, 「하천법」, 「공유수면관리및매립에관한법률」 또는 「항만법」 등 다른 법률에 따라관리하는재산과관리기관이따로지정된재산은제외)	「국유재산법」 제28조제4항 및 「행정권한의 위임 및 위탁에 관한 규정」 제41조제2항에 대한 관리사무 위임	
	가. 국유재산의 관리·처분	「국유재산법」 제8조제3항 및 「행정권한의 위임 및 위탁에 관한 규정」 제41조제2항제2호가목	

# 경 남 공 보

제2605호

2023. 4. 6.(목)

소관별	위 임 사 무 명	근 거 법 령	비고
도 시 정 책 과	나. 소유자 없는 부동산의 취득	「국유재산법」 제12조 및 「행정권한의 위임 및 위탁에 관한 규정」 제41조제2항제2호나목	
	다. 기부채납	「국유재산법」 제13조 및 「행정권한의 위임 및 위탁에 관한 규정」 제41조제2항제2호다목	
	라. 취득재산에 관한 등기·등록, 그 밖의 필요한 조치	「국유재산법」 제14조 및 「행정권한의 위임 및 위탁에 관한 규정」 제41조제2항제2호라목	
	마. 관리전환의 협의 및 결정과 그 결정문서의 이관	「국유재산법」 제16조, 같은 법 시행령 제11조 및 「행정권한의 위임 및 위탁에 관한 규정」 제41조제2항제2호마목	
	<u>바. 국유재산의 관리전환 및 사용승인</u>	「국유재산법」 제17조 및 「행정권한의 위임 및 위탁에 관한 규정」 제41조제2항제2호바목	
	사. 소관 중앙관서의 장이 없거나 분명하지 아니한 국유재산에 대하여 총괄청이 소관 중앙관서의 장을 지정하는 것에 관한 업무의 협의 및 소관 여부 조회	「국유재산법」 제24조 및 「행정권한의 위임 및 위탁에 관한 규정」 제41조제2항제2호사목	
	아. 국유재산 관리의 위탁	「국유재산법」 제29조 및 「행정권한의 위임 및 위탁에 관한 규정」 제41조제2항제2호아목	
	자. 국유재산의 사용 허가 및 승인	「국유재산법」 제30조 및 「행정권한의 위임 및 위탁에 관한 규정」 제41조제2항제2호자목	
	차. 사용료 징수 등	「국유재산법」 제32조 및 「행정권한의 위임 및 위탁에 관한 규정」 제41조제2항제2호차목	
	카. 사용료 면제	「국유재산법」 제34조 및 「행정권한의 위임 및 위탁에 관한 규정」 제41조제2항제2호카목	
	타. 사용허가기간의 갱신	「국유재산법」 제35조 및 「행정권한의 위임 및 위탁에 관한 규정」 제41조제2항제2호에 대한 타목	
	파. 사용허가의 취소와 철회, 철회로 인한 손실 보상 및 취소와 철회 사실의 통보	「국유재산법」 제36조 및 「행정권한의 위임 및 위탁에 관한 규정」 제41조제2항제2호파목	
	하. 청문	「국유재산법」 제37조 및 「행정권한의 위임 및 위탁에 관한 규정」 제41조제2항제2호에 대한 하목	
	거. 관리 소홀에 대한 제재	「국유재산법」 제39조 및 「행정권한의 위임 및 위탁에 관한 규정」 제41조제2항제2호거목	
	너. 행정재산의 용도폐지 및 용도폐지된 재산의 인계	「국유재산법」 제40조 및 「행정권한의 위임 및 위탁에 관한 규정」 제41조제2항제2호너목	
	더. 대부	「국유재산법」 제41조 및 「행정권한의 위임 및 위탁에 관한 규정」 제41조제2항제2호더목	
	러. 재산대장의 정비와 재산의 실태조사	「국유재산법」 제66조 및 「행정권한의 위임 및 위탁에 관한 규정」 제41조제2항제2호러목	
	머. 멸실 또는 철거 보고	「국유재산법」 제70조 및 「행정권한의 위임 및 위탁에 관한 규정」 제41조제2항제2호머목	
	버. 변상금 및 연체금의 징수	「국유재산법」 제72조, 같은 법 제73조 및 「행정권한의 위임 및 위탁에 관한 규정」 제41조제2항제2호버목	
	서. 국유재산에 대한 도시관리계획의 결정·변경 및 이용·보전 제한 등에 대한 협의	「국유재산법」 제73조의2 및 「행정권한의 위임 및 위탁에 관한 규정」 제41조제2항제2호에 대한 서목	
어. 불법시설물의 철거 또는 그 밖의 필요한 조치	「국유재산법」 제74조 및 「행정권한의 위임 및 위탁에 관한 규정」 제41조제2항제2호에 대한 어목		

# 경 남 공 보

제2605호

2023. 4. 6.(목)

소관별	위 임 사 무 명	근 거 법 령	비고
도 시 정 책 과	저. 「국유재산법」 외의 다른 법률에 따른 공공 시설의 사업시행자에 대한 무상양도·무상귀속 협의	「행정권한의 위임 및 위탁에 관한 규정」 제41조제2항제2호저목	
	처. 매장물 발굴 승인	「국유재산에 매장된 물건의 발굴에 관한 규정」 제4조 및 「행정권한의 위임 및 위탁에 관한 규정」 제41조제2항제2호처목	
건 축 주 택 과	1. 「주택법」에 따른 다음의 권한		
	가. 착공신고의 접수	「주택법」 제87조 및 같은 법 시행령 제117조 제2호	
	나. 사용검사 및 임시사용승인	「주택법」 제87조 및 같은 법 시행령 제117조 제3호	
산업단지 정 책 과	1. 창원시의 창원국가산업단지 및 진해국가산업 단지에 관한 다음의 권한(「산업입지 및 개발에 관한 법률」 제2조제6호바목의 사업 중 항만건설사업에 관한 권한은 제외한다)	「산업입지 및 개발에 관한 법률 시행령」 제49조제1항	
	가. 개발계획의 변경(개발계획상 토지이용계획이 수립되지 아니한 지역에 대하여 토지이용계획을 수립하는 경우와 면적을 변경하는 경우를 제외한다)		
	나. 산업단지지정 등의 고시		
	다. 사업시행자의 지정		
	라. 실시계획의 승인		
	마. 실시계획승인의 고시 및 관계서류 사본의 송부		
	바. 실시계획승인에 관한 협의 등		
	사. 공공시설의 귀속 및 양도에 관한 의견청취		
	아. 국·공유재산의 용도폐지 및 양도에 관한 협의		
	자. 산업단지개발사업의 준공인가·준공검사 및 준공검사의뢰		
	차. 산업단지개발사업의 준공인가공고 및 통지		
	카. 산업단지개발사업으로 조성된 용지나 설치된 시설물의 준공인가 전 사용승인		
	타. 사업시행자에 대한 보고·자료제출명령 및 검사		
	파. 사업시행자에 대한 감독처분·청문 및 고시		
	2. 창원국가산업단지 및 진해국가산업단지 외의 국가산업단지에 대하여 「산업입지 및 개발에 관한 법률 시행령」 제49조제2항 각 호의 경우를 제외한 사업시행자의 지정(창원시에 한정한다)	「산업입지 및 개발에 관한 법률 시행령」 제49조제2항	
3. 창원국가산업단지 및 진해국가산업단지 외의 국가산업단지에 대하여 「산업입지 및 개발에 관한 법률 시행령」 제49조제2항 각 호의 경우를 제외한 사업시행자로 지정받은 사업시행자가 시행하는 국가산업단지개발사업에 관한 다음의 권한(창원시에 한정한다)	「산업입지 및 개발에 관한 법률 시행령」 제49조제2항		

# 경 남 공 보

제2605호

2023. 4. 6.(목)

소관별	위 임 사 무 명	근 거 법 령	비고
산업단지 정책과	가. 실시계획의 승인		
	나. 실시계획승인의 고시 및 관계서류 사본의 송부		
	다. 실시계획승인에 관한 협의 등		
	라. 공공시설의 귀속 및 양도에 관한 의견청취		
	마. 국·공유재산의 용도폐지 및 양도에 관한 협의		
	바. 산업단지개발사업의 준공인가·준공검사 및 준공검사의뢰		
	사. 산업단지개발사업의 준공인가공고 및 통지		
	아. 산업단지개발사업으로 조성된 용지나 설치된 시설물의 준공인가 전 사용승인		
	자. 사업시행자에 대한 보고·자료제출명령 및 검사		
	차. 사업시행자에 대한 감독처분·청문 및 고시		
	4. 「항만법」 제3조제2항제1호의 국가관리항 밖에 있는 국가산업단지에 대한 항만건설사업에 관한 다음의 권한(창원시에 한정한다)	「산업입지 및 개발에 관한 법률 시행령」 제49조제3항제2호	
	가. 개발계획의 변경(개발계획상 토지이용계획이 수립되지 아니한 지역에 대하여 토지이용계획을 수립하는 경우와 면적을 변경하는 경우를 제외한다)		
	나. 산업단지지정 등의 고시		
	다. 사업시행자의 지정		
	라. 실시계획의 승인		
	마. 실시계획승인의 고시 및 관계서류 사본의 송부		
	바. 실시계획승인에 관한 협의 등		
	사. 공공시설의 귀속 및 양도에 관한 의견청취		
	아. 국·공유재산의 용도폐지 및 양도에 관한 협의		
	자. 산업단지개발사업의 준공인가·준공검사 및 준공검사의뢰		
	차. 산업단지개발사업의 준공인가공고 및 통지		
	카. 산업단지개발사업으로 조성된 용지나 설치된 시설물의 준공인가 전 사용승인		
	타. 사업시행자에 대한 보고·자료제출명령 및 검사		
	파. 사업시행자에 대한 감독처분·청문 및 고시		
	5. 과태료 부과·징수 및 이의제기 법원통보	「산업집적활성화 및 공장설립에 관한 법률」 제55조제3항	

# 경 남 공 보

제2605호

2023. 4. 6.(목)

소관별	위 임 사 무 명	근 거 법 령	비고
물류공항 철도과	1. 물류창고업의 등록 및 변경등록	「물류시설의 개발 및 운영에 관한 법률」 제21조의2제1항·제2항 및 「물류시설의 개발 및 운영에 관한 법률 시행령」 제47조제1항제1호의2	
	2. 물류창고업자에 대한 사업승계의 신고수리	「물류시설의 개발 및 운영에 관한 법률」 제14조제2항(법 제21조의7에서 준용하는 경우를 포함한다) 및 「물류시설의 개발 및 운영에 관한 법률 시행령」 제47조제1항제4호	
	3. 물류창고업의 휴업·폐업의 신고수리 및 법인해산의 신고수리	「물류시설의 개발 및 운영에 관한 법률」 제15조제1항·제2항(법 제21조의7에서 준용하는 경우를 포함한다) 및 「물류시설의 개발 및 운영에 관한 법률 시행령」 제47조제1항제5호	
	4. 물류창고업자에 대한 등록취소 및 사업정지	「물류시설의 개발 및 운영에 관한 법률」 제17조제1항(법 제21조의7에서 준용하는 경우를 포함한다) 및 「물류시설의 개발 및 운영에 관한 법률 시행령」 제47조제1항제6호	
	5. 물류창고업자에 대한 과징금의 부과 및 징수	「물류시설의 개발 및 운영에 관한 법률」 제18조(법 제21조의7에서 준용하는 경우를 포함한다) 및 「물류시설의 개발 및 운영에 관한 법률 시행령」 제47조제1항제7호	
	6. 물류창고업자에 대한 보고·자료 제출의 명령 및 업무의 검사	「물류시설의 개발 및 운영에 관한 법률」 제61조제2항 및 「물류시설의 개발 및 운영에 관한 법률 시행령」 제47조제1항제13호	
	7. 물류창고업의 등록취소 및 인증취소에 관한 청문	「물류시설의 개발 및 운영에 관한 법률」 제62조제1호·제1호의2 및 「물류시설의 개발 및 운영에 관한 법률 시행령」 제47조제1항제14호	
	8. 물류창고업자에 대한 과태료의 부과 및 징수	「물류시설의 개발 및 운영에 관한 법률」 제67조 및 「물류시설의 개발 및 운영에 관한 법률 시행령」 제47조제1항제15호	
도로과	1. 일반국도의 접도구역에서의 행위허가	「도로법」 제40조제3항 및 제4항	
	2. 일반국도의 접도구역에서의 법령 위반자 등에 대한 처분 또는 조치명령	「도로법」 제96조	
	3. 일반국도 위임구간에 관한 다음의 권한		
	가. 접도구역의 관리	「도로법」 제40조제2항	
	나. 도로점용 허가 관련 권리·의무 승계신고 접수	「도로법」 제106조제2항	
	다. 도로의 유지·관리	「도로법」 제31조	
	라. 타 공작물 관리자에 대한 공사시행 명령 등	「도로법」 제33조	
	마. 공사 원인자에 대한 공사시행 명령 등	「도로법」 제35조	
	바. 도로점용 허가	「도로법」 제61조	
	사. 도로점용 공사의 대행	「도로법」 제65조	
	아. 도로점용료 부과·징수	「도로법」 제66조	
	자. 도로점용 관련 원상회복명령 및 대집행 등	「도로법」 제73조 및 제74조	
	차. 재해발생 시 토지 등의 사용 또는 수용 및 손실보상	「도로법」 제83조	
카. 도로공사 시행을 위한 토지 등의 수용 또는 사용 및 손실보상	「도로법」 제82조		

# 경 남 공 보

제2605호

2023. 4. 6.(목)

소관별	위 임 사 무 명	근 거 법 령	비고
도로과	타. 시설 등의 소유자나 점유자에 대한 조치명령	「도로법」 제40조제4항	
	파. 원인자 부담금의 부과·징수	「도로법」 제91조	
	하. 법령 위반자 등에 대한 처분 또는 조치명령	「도로법」 제96조	
	거. 도로점용 허가 등을 받은 자에 대한 공익을 위한 처분 또는 조치명령	「도로법」 제97조	
	너. 수수료의 징수	「도로법」 제103조	
	더. 도로점용료 미납부자에 대한 점용료 강제징수 및 과오납 점용료의 반환	「도로법」 제69조 및 제70조	
	러. 도로점용 허가를 받지 아니하고 도로를 점용한 자 등에 대한 변상금 징수	「도로법」 제72조	
	머. 과태료의 부과·징수	「도로법」 제117조	
	버. 다른 도로 등과의 연결 및 변경 허가	「도로법」 제52조	
교 통 정 책 과	1. 개인택시운송사업 대리운전 신고	「여객자동차 운수사업법 시행규칙」 제21조 제3항	
	2. 승송시설의 확인과 운송개시일의 연기 또는 개시기간의 연장승인( 시내버스, 농어촌버스, 마을버스, 전세버스, 특수여객, 택시에 한정한다)	「여객자동차 운수사업법」 제7조 및 같은 법 시행령 제37조제1항	
	3. 여객자동차운송사업에 관한 운임·요금의 신고의 수리( 시내버스, 택시, 농어촌 버스, 마을버스에 한정한다)	「여객자동차 운수사업법」 제8조 및 같은 법 시행령 제37조제1항	
	4. 여객자동차운송사업의 운송약관 및 그 변경 신고의 수리( 시내버스, 농어촌버스, 마을버스, 전세버스, 택시, 특수여객자동차 운송사업에 한정한다)	「여객자동차 운수사업법」 제9조 및 같은 법 시행령 제37제1항	
	5. 여객자동차운송사업의 사업계획 변경의 인가·등록 및 신고의 수리( 시내버스, 농어촌 버스, 마을버스, 전세버스, 택시, 특수여객자동차에 한정한다)	「여객자동차 운수사업법」 제10조 및 같은 법 시행령 제37조제1항	
	6. 중대한 교통사고에 대한 보고의 수리 및 처리( 시내버스, 농어촌 버스, 마을버스, 전세버스, 특수 여객자동차, 택시에 한정한다)	「여객자동차 운수사업법」 제19조제2항 및 같은 법 시행령 제37조제1항	
	7. 여객자동차운송사업에 대한 사업개선 명령( 시내버스, 농어촌버스, 마을버스, 전세버스, 택시, 특수여객자동차에 한정한다)	「여객자동차 운수사업법」 제23조 및 같은 법 시행령 제37조제1항	
	8. 여객자동차운송사업의 관리위탁신고의 수리( 시내버스, 농어촌 버스, 마을버스, 전세버스, 특수여객, 택시에 한정한다)	「여객자동차 운수사업법」 제13조 및 같은 법 시행령 제37조제1항	
	9. 여객자동차운송사업의 양도·양수에 대한 신고의 수리 및 인가와 법인의 합병에 대한 신고의 수리( 시내버스, 농어촌 버스, 마을버스, 전세버스, 특수여객, 택시에 한정한다)	「여객자동차 운수사업법」 제14조 및 같은 법 시행령 제37조제1항	
	10. 여객자동차운송사업의 상속에 대한 신고수리( 시내버스, 농어촌 버스, 마을버스, 전세버스, 특수여객, 택시에 한정한다)	「여객자동차 운수사업법」 제15조 및 같은 법 시행령 제37조제1항	
	11. 여객자동차운송사업의 휴업 또는 폐업의 허가 및 신고의 수리( 시내버스, 농어촌 버스, 마을버스, 전세버스, 특수여객, 택시에 한정한다)	「여객자동차 운수사업법」 제16조제1항·제2항 및 같은 법 시행령 제37조제1항	
	12. 여객자동차운송개시 등의 신고( 시내버스, 농어촌버스, 마을버스, 전세버스, 특수여객, 택시에 한정한다)	「여객자동차 운수사업법 시행규칙」 제40조	

# 경 남 공 보

제2605호

2023. 4. 6.(목)

소관별	위 임 사 무 명	근 거 법 령	비고
교 통 정 책 과	13. 여객자동차 운수사업의 면허·허가·인가 또는 등록의 취소, 사업정지처분 및 노선폐지·감차 등을 수반하는 사업계획 변경명령(시내버스, 농어촌 버스, 마을버스, 전세버스, 특수여객, 택시, 자동차대여사업에 한정한다)	「여객자동차 운수사업법」 제85조 및 같은 법 시행령 제37조제1항	
	14. 여객자동차운수사업자에 대한 과징금 부과처분과 그 징수(시내버스, 농어촌 버스, 마을버스, 전세버스, 특수여객, 택시, 자동차대여, 여객자동차터미널, 여객자동차운송가맹 사업에 한정한다)	「여객자동차 운수사업법」 제88조 및 같은 법 시행령 제37조제1항	
	15. 청문(시내버스, 농어촌 버스, 마을버스, 전세버스, 특수여객, 택시, 자동차대여사업에 한정한다)	「여객자동차 운수사업법」 제86조 및 같은 법 시행령 제37조제1항	
	16. 여객자동차운송사업의 면허 및 등록(시내버스, 농어촌 버스, 마을버스, 전세버스, 특수여객, 택시)에 한정한다)	「여객자동차 운수사업법」 제4조 및 같은 법 시행령 제37조제1항	
	17. 사업용자동차의 차령의 연장(시내버스, 농어촌버스, 마을버스, 전세버스, 특수여객, 택시, 자동차대여 사업에 한정한다)	「여객자동차 운수사업법」 제84조 및 같은 법 시행령 제37조제1항	
	18. 교통안전관리자의 자격취소·통지 및 교통안전관리자 자격 취소시의 청문(시외버스운송사업 제외)	「교통안전법」 제54조, 제61조	
	19. 교통안전진단 결과의 처리(시외버스운송사업 제외)	「교통안전법」 제37조	
	20. 과태료의 부과처분과 그 징수(시외버스운송사업을 제외한다)	「교통안전법」 제65조	
	21. 과태료의 부과처분과 그 징수(시내버스, 농어촌 버스, 마을버스, 택시, 특수여객자동차운송, 자가용 자동차대여 사업에 한정한다)	「여객자동차 운수사업법」 제94조 및 같은 법 시행령 제37조제1항	
	22. 택시미터 수리에 관한 검정	「자동차관리법」 제47조제1항	
	23. 택시미터 전문검정기관 지정(수리검정에 한함)과 이에 대한 개선명령·지정취소 및 업무정지명령	「자동차관리법」 제47조제1항·제2항·제4항	
	24. 자동차대여사업자에 준용하는 다음 각 목의 사항	「여객자동차 운수사업법」 제35조 및 같은 법 시행규칙 제71조	
	가. 사업계획 변경등록·변경신고		
	나. 양도·양수와 법인의 합병에 대한 신고의 수리		
	다. 상속에 대한 신고의 수리		
	라. 휴업·폐업에 대한 신고의 수리		
	25. 화물자동차운송사업의 허가	「화물자동차 운수사업법」 제3조제1항 및 같은 법 시행령 제14조제1호	
	26. 화물자동차운송사업의 허가사항 변경허가	「화물자동차 운수사업법」 제3조제3항 및 같은 법 시행령 제14조제2호	
	27. 화물자동차운송사업의 허가기준에 관한 사항의 신고	「화물자동차 운수사업법」 제3조제7항·제24조제5항 및 같은 법 시행령 제14조제3호	
	28. 운송약관의 신고 및 변경신고(운송사업 및 운송주선사업)	「화물자동차 운수사업법」 제6조·제28조 및 같은 법 시행령 제14조제4호	



# 경 남 공 보

제2605호

2023. 4. 6.(목)

소관별	위 임 사 무 명	근 거 법 령	비고
교 통 정 책 과	29. 운송가맹점 가입사업자의 운송 가맹사업자의 운송가맹점으로서의 상호변경 신고의 접수(운송사업 및 운송주선사업)	「화물자동차 운수사업법」 제11조제11항·제33조 및 같은 법 시행령 제14조 제5호	
	30. 개선명령(운송사업 및 운송주선사업)	「화물자동차 운수사업법」 제13조·제28조 및 같은 법 시행령 제14조제6호	
	31. 사업의 양도·양수 또는 합병의 신고(운송사업 및 운송주선사업)	「화물자동차 운수사업법」 제16조·제28조 및 같은 법 시행령 제14조제7호	
	32. 사업의 상속 신고(운송사업 및 운송주선사업)	「화물자동차 운수사업법」 제17조·제28조 및 같은 법 시행령 제14조제8호	
	33. 화물자동차 운송사업의 휴업 및 폐업 신고(운송사업 및 운송주선사업)	「화물자동차 운수사업법」 제18조·제28조 및 같은 법 시행령 제14조제9호	
	34. 화물자동차운송사업의 허가취소, 사업정지 처분 및 감차조치명령	「화물자동차 운수사업법」 제19조제1항 및 같은 법 시행령 제14조제10호	
	35. 화물자동차의 자동차등록증과 자동차등록번호판의 반납 및 반환	「화물자동차 운수사업법」 제20조 및 같은 법 시행령 제14조제11호	
	36. 과징금의 부과·징수 및 과징금 운용계획의 수립·시행(운송사업 및 운송주선사업)	「화물자동차 운수사업법」 제21조 및 제28조, 같은 법 시행령 제14조제12호	
	37. 청문(운송사업 및 운송주선사업)	「화물자동차 운수사업법」 제22조·제28조 및 같은 법 시행령 제14조 제13호	
	38. 화물운송종사 자격의 취소 및 효력의 정지	「화물자동차 운수사업법」 제23조제1항 및 같은 법 시행령 제14조 제14호	
	39. 화물운송종사 자격자에 대한 청문	「화물자동차 운수사업법」 제23조제3항 및 같은 법 시행령 제14조 제15호	
	40. 화물자동차운송주선사업의 허가	「화물자동차 운수사업법」 제24조제1항 및 같은 법 시행령 제14조 제16호	
	41. 화물자동차운송주선사업의 허가 취소 및 사업정지처분	「화물자동차 운수사업법」 제27조 및 같은 법 시행령 제14조 제17호	
	42. 책임보험계약등 의무가입자가 그 계약이 끝난후 새로운 계약이 체결되지 않은 사실에 대한 통지의 수령(운송사업 및 운송주선사업)	「화물자동차 운수사업법」 제38조제2항 및 같은 법 시행령 제14조제18호	
	43. 사업자로부터의 업무·재산 등에 관한 보고, 경영실태조사 및 재무관리상태 진단(운송사업 및 운송주선사업)	「화물자동차 운수사업법」 제47조 및 같은 법 시행령 제14조제19호	
	44. 과태료의 부과·징수 및 이의신청 접수, 관할법원에 통보(운송사업 및 운송주선사업)	「화물자동차 운수사업법」 제70조 및 같은 법 시행령 제14조제23호	
	45. 화물자동차운송사업영업소 허가, 허가증의 교부·통지·기록·관리, 영업소허가증의 개서 및 재교부	「화물자동차 운수사업법 시행규칙」 제11조	
	46. 화물자동차운송주선사업영업소 허가, 허가증의 교부, 영업소허가증의 개서 및 재교부	「화물자동차 운수사업법 시행규칙」 제37조·제41조	
	47. 택시운송종사자의 자격 취소 및 자격효력 정지	「택시운송사업의 발전에 관한 법률」 제16조제2항 및 같은 법 시행령 제23조제1호	
	48. 택시운송사업면허의 취소, 사업정지명령 및 감차 등 사업계획 변경명령	「택시운송사업의 발전에 관한 법률」 제18조 및 같은 법 시행령 제23조제2호	
49. 택시운송사업자 청문	「택시운송사업의 발전에 관한 법률」 제19조 및 같은 법 시행령 제23조제3호		
50. 과태료의 부과·징수	「택시운송사업의 발전에 관한 법률」 제23조 제3항 및 같은 법률 시행령 제23조제4호		

# 경 남 공 보

제2605호

2023. 4. 6.(목)

소관별	위 임 사 무 명	근 거 법 령	비고
건 설 지 원 과	1. 「건설산업기본법」에 따라 전문공사를 시공하는 업종에 관한 다음의 사무	「건설산업기본법 시행령」 제86조제1항	
	가. 건설업 등록신청의 접수·내용확인·수리 및 건설업등록기준에 관한 사항 신고의 접수·내용확인·수리		
	나. 건설업등록증 및 건설업등록수첩의 기재 사항 변경신청 접수·내용확인·수리		
	다. 건설업등록증 및 건설업등록수첩의 교부·재교부		
	라. 건설업의 양도·법인합병 및 상속에 대한 신고의 접수·내용확인·수리		
	마. 표시제한을 위반한 자에 대한 광고물의 강제 철거 등의 조치		
	바. 건설업 폐업신고의 수리 및 건설업등록 말소		
	사. 시정명령·지시		
	아. 영업정지 또는 과징금의 부과		
	자. 건설업등록말소 또는 영업정지		
	차. 건설업등록말소 등의 공고 및 통지		
	카. 청문		
	타. 과태료의 부과·징수		
	파. 건설업등록 등 건설행정에 관한 사항의 건설산업종합정보망에 입력 및 공고		
하. 건설업등록대장의 작성·보관			
감 염 병 관 리 과	1. 한센정착촌 재단법인 설립 허가에 관한 다음의 권한	「민법」 제32조 및 「행정권한의 위임 및 위탁에 관한 규정」 제36조	
	가. 한센정착촌 재단법인 설립허가 및 그 취소		
	나. 정관변경 허가		
	다. 해산신고의 수리		
	라. 그 밖의 지도·감독 등		
식 품 의 약 과	1. 반품 마약류의 양도승인에 대한 권한		
	가. 마약류소매업자 또는 마약류취급의료업자가 마약 또는 향정신성의약품을 마약류도매업자에게 반품하려는 경우 양도 승인	「마약류관리에 관한 법률」 제9조제2항제3호, 같은 법 시행령 제28조제2항	
	나. 마약류 양도 승인한 경우 결과보고	같은 법 시행령제28조 제3항	
농 업 정 책 과	1. 정부양곡관리 중 관수용·가공용·공공용 양곡의 판매	「양곡관리법」 제9조·제29조 및 같은 법 시행령 제10조·제34조	
	2. 양곡의 소유자·양곡매매업자·양곡가공업자 및 양곡을 수출·수입·보관 또는 수송하는 자에 대한 감독과 조사공무원의 증표 발행	「양곡관리법」 제27조·제29조 및 같은 법 시행령 제32조·제34조	

# 경 남 공 보

제2605호

2023. 4. 6.(목)

소관별	위 임 사 무 명	근 거 법 령	비고
친환경 농업과	1. 지방자치단체가 시행하는 30헥타르 미만 농업생산기반 정비사업 및 기계화경작로 확·포장사업시행에 관한 권한(다만, 「농어촌정비법 시행규칙」 제3조에 따른 사업시행계획 변경의 범위는 제외한다)		
	가. 예정지 조사 및 기본계획수립과 시행계획 수립, 고시	「농어촌정비법」 제7조부터 제9조까지	
	나. 사업시행인가 및 시행계획의 변경	「농어촌정비법」 제9조제7항부터 제9항까지	
	다. 교환·분할·합병	「농어촌정비법」 제43조제3항	
	라. 준공검사	「농어촌정비법」 제114조	
	2. 「국유재산법」 및 같은 법 시행령에 따른 국유재산(「농어촌정비법」 제2조제6호에 따른 농업생산기반시설용 국유재산에 한정한다)에 관한 권한		
	가. 관리·처분	「국유재산법」 제8조제3항 및 「행정권한의 위임 및 위탁에 관한 규정」 제32조제1항제3호 가목	
	나. 소유자 없는 부동산의 취득	「국유재산법」 제12조 및 「행정권한의 위임 및 위탁에 관한 규정」 제32조제1항제3호나목	
	다. 기부채납	「국유재산법」 제13조 및 「행정권한의 위임 및 위탁에 관한 규정」 제32조제1항제3호다목	
	라. 취득재산에 관한 등기·등록, 명의개서, 그 밖에 권리보전에 필요한 조치	「국유재산법」 제14조 및 「행정권한의 위임 및 위탁에 관한 규정」 제32조제1항제3호라목	
	마. 관리전환의 협의 및 관리전환하기로 결정한 문서 등의 이관	「국유재산법」 제16조 및 같은 법 시행령 제11조, 「행정권한의 위임 및 위탁에 관한 규정」 제32조제1항제3호마목	
	바. 국유재산 관리의 위탁	「국유재산법」 제29조 및 「행정권한의 위임 및 위탁에 관한 규정」 제32조제1항제3호바목	
	사. 사용허가 및 승인	「국유재산법」 제30조 및 「행정권한의 위임 및 위탁에 관한 규정」 제32조제1항제3호사목	
	아. 사용료의 징수, 보증금의 예치 및 이행보증 조치	「국유재산법」 제32조 및 「행정권한의 위임 및 위탁에 관한 규정」 제32조 제1항 제3호 아목	
	자. 사용료의 면제	「국유재산법」 제34조 및 「행정권한의 위임 및 위탁에 관한 규정」 제32조제1항제3호자목	
	차. 사용허가의 갱신	「국유재산법」 제35조제2항 및 「행정권한의 위임 및 위탁에 관한 규정」 제32조제1항제3호차목	
	카. 사용허가의 취소와 철회, 철회로 인한 손실 보상, 취소 또는 철회 사실의 통보	「국유재산법」 제36조 및 「행정권한의 위임 및 위탁에 관한 규정」 제32조제1항제3호에 가목	
	타. 청문	「국유재산법」 제37조 및 「행정권한의 위임 및 위탁에 관한 규정」 제32조제1항제3호타목	
	파. 관리소홀에 대한 제재	「국유재산법」 제39조 및 「행정권한의 위임 및 위탁에 관한 규정」 제32조제1항제3호파목	
	하. 용도폐지 및 용도폐지 재산의 인계	「국유재산법」 제40조 및 「행정권한의 위임 및 위탁에 관한 규정」 제32조제1항제3호하목	
거. 대부, 대부의 제한, 대부료의 징수, 대부료의 면제 및 대부계약의 해제나 해지 등	「국유재산법」 제46조·제47조 및 「행정권한의 위임 및 위탁에 관한 규정」 제32조제1항제3호 거목		

# 경 남 공 보

제2605호

2023. 4. 6.(목)

소관별	위 임 사 무 명	근 거 법 령	비고
친환경 농업과	너. 변상금 및 연체료 등의 징수	「국유재산법」 제72조·제73조 및 「행정권한의 위임 및 위탁에 관한 규정」 제32조제1항제3호너목	
	더. 불법시설물의 철거	「국유재산법」 제74조 및 「행정권한의 위임 및 위탁에 관한 규정」 제32조제1항제3호더목	
	러. 과오납금의 반환	「국유재산법」 제75조 및 「행정권한의 위임 및 위탁에 관한 규정」 제32조제1항제3호러목	
환 경 정 책 과	1. 환경개선 부담금의 부과·징수	「환경개선비용 부담법」 제9조 및 같은 법 시행령 제28조제1항제1호	
	2. 환경개선 부담금의 조정	「환경개선비용 부담법」 제9조·제10조 및 제28조제1항제4호	
	3. 환경개선 부담금의 강제징수	「환경개선비용 부담법」 제20조제1항 · 제2항	
	4. 환경개선 부담금의 분할납부 허가 및 허가 취소	「환경개선비용 부담법 시행령」 제8조의2 · 제28조	
	5. 「폐기물관리법 시행령」 제37조제1항제2호에 따라 위임된 지정폐기물 등의 처리에 관한 다음의 권한		
	가. 지정폐기물처리계획 서류의 확인 및 변경 확인	「폐기물관리법」 제17조제3항 · 제4항	
	나. 보고서의 제출명령	「폐기물관리법」 제38조제3항	
	다. 보고명령 및 검사	「폐기물관리법」 제39조	
	라. 폐기물 처리에 대한 조치명령	「폐기물관리법」 제48조	
	마. 대집행 및 비용징수	「폐기물관리법」 제49조	
	6. 과태료 부과 · 징수(위임된 사무에 한정한다)	「폐기물관리법」 제68조제4항	
	7. 「폐기물관리법 시행령」 제37조제1항제3호에 따라 위임된 「폐기물관리법」 제29조제2항에 따른 폐기물처리시설(종합병원이 아닌 기관에서 배출하는 의료폐기물 외의 지정폐기물을 대상으로 하는 폐기물처리시설은 제외한다)에 관한 다음의 권한(다만, 소각시설로서 1일처리능력 100톤 이상인 시설과 처리용량 50kg/hr 이상으로 시장·군수가 설치·운영하는 시설, 매립시설로서 면적 3만m <sup>2</sup> 이상인 시설 및 처리용량 50kg/hr 이상으로 시장·군수가 설치·운영하는 시설을 제외한 폐기물 처리시설의 경우는 포함한다)		
	가. 설치승인 및 변경승인, 설치신고 및 변경 신고 수리	「폐기물관리법」 제29조제2항 · 제3항	
	나. 학교·연구기관 등에서 설치하는 시험·연구목적의 폐기물처리시설에 관한 사항	「폐기물관리법」 제29조제2항제1호	
	다. 관계 행정기관의 장과의 협의(다른 법령에 따른 허가·신고 등의 의제)	「폐기물관리법」 제32조제4항	
	라. 권리·의무 승계에 관한 신고의 수리	「폐기물관리법」 제33조제3항	
8. 「폐기물관리법 시행령」 제37조제1항제4호에 따라 위임된 폐기물처리업자가 설치한 폐기물처리시설(지정폐기물을 대상으로 한 폐기물처리업자는 제외한다) 및 제3호에 따른 폐기물처리시설에 관한 다음의 권한			

# 경 남 공 보

제2605호

2023. 4. 6.(목)

소관별	위 임 사 무 명	근 거 법 령	비고
환 경 정 책 과	가. 폐기물처리시설 사용종료 또는 폐쇄신고 수리, 사후관리 지정명령, 사후관리 대행자 지정 및 비용 징수	「폐기물관리법」 제50조제1항·제4항·제5항, 같은 법 시행규칙 제69조제2항	
	나. 사후관리이행보증금 예치·납부·징수 및 반환 등	「폐기물관리법」 제51조	
	다. 사후관리이행보증금 사전 적립 및 차액 반환	「폐기물관리법」 제52조	
	라. 토지이용제한	「폐기물관리법」 제54조	
	마. 폐기물처리시설 사후관리 제외 대상시설 인정	「폐기물관리법 시행령」 제24조	
	바. 사후관리이행보증금 납부대상 시설 알림	「폐기물관리법 시행령」 제26조제1항	
	사. 사후관리소요비용 명세서 수리	「폐기물관리법 시행령」 제26조제2항	
	아. 사후관리비용 및 납부기간의 결정, 사후관리이행보증금 납부 통보	「폐기물관리법 시행령」 제26조제3항	
	자. 사후관리이행률 결정	「폐기물관리법 시행령」 제31조제2호	
	차. 사전적립금 적립계획서 접수	「폐기물관리법 시행령」 제33조제2항	
	카. 사전적립금 납부통보	「폐기물관리법 시행령」 제33조제3항	
	타. 토지이용계획서 수리	「폐기물관리법 시행령」 제35조제2항	
	파. 토지용도·용도제한기간 등 결정 및 통보	「폐기물관리법 시행령」 제35조제3항	
	하. 처리시설에서 배출되는 오염물질 측정결과 접수	「폐기물관리법」 제31조제2항	
	거. 폐기물처리시설 주변지역 영향조사 결과 접수	「폐기물관리법」 제31조제3항	
	너. 폐기물처리시설 개선명령, 사용중지명령 및 폐쇄명령	「폐기물관리법」 제31조제4항·제5항	
	더. 오염물질 측정 또는 주변지역 영향조사명령	「폐기물관리법」 제31조제7항	
	러. 오염물질 측정결과 및 주변지역 조사결과 공개	「폐기물관리법」 제31조제10항	
	9. 「폐기물관리법 시행령」 제37조제1항제4호에 따라 위임된 폐기물처리업의 허가취소 및 폐기물 처리시설의 폐쇄명령에 대한 청문	「폐기물관리법」 제61조	
	10. 「자원의 절약과 재활용촉진에 관한 법률 시행령」 제48조제1항에 따라 위임된 다음의 권한		
가. 신고의 접수 및 보상	「자원의 절약과 재활용촉진에 관한 법률」 제15조의4 및 같은법 시행규칙 제12조의6제1항		
나. 과태료 부과·징수	「자원의 절약과 재활용촉진에 관한 법률」 제41조제1항·제2항 및 같은법 시행령 50조		
11. 정도검사를 받지 아니하고 환경 측정기기를 사용한 자에 대한 과태료 부과·징수(다만, 시장·군수가 보유하고 사용하는 경우는 제외한다)	「환경분야 시험·검사 등에 관한 법률」 제35조제3항		
12. 교정용품 검정을 받지 아니하고 교정용품을 공급·사용하는 자에 대한 과태료 부과·징수(다만, 시장·군수가 보유하고 사용하는 경우는 제외한다)	「환경분야 시험·검사 등에 관한 법률」 제35조제3항		

# 경 남 공 보

제2605호

2023. 4. 6.(목)

소관별	위 임 사 무 명	근 거 법 령	비고
환 경 정 책 과	13. 「건설폐기물의 재활용촉진에 관한 법률 시행령」 제28조에 따라 위임된 순환골재 및 순환골재 재활용 제품에 관한 다음의 권한		
	가. 순환골재 및 순환골재 재활용 제품의 사용 계획서 접수 및 접수내용 통보	「건설폐기물의 재활용촉진에 관한 법률」 제38조제4항	
	나. 순환골재 및 순환골재 재활용 제품의 사용에 관한 권고 및 시정조치 명령	「건설폐기물의 재활용촉진에 관한 법률」 제39조	
기 후 대 기 과	1. 「대기환경보전법 시행령」 제63조제1항 제5호 및 제6호에 따라 위임된 다음의 권한(환경부장관의 점검결과에 한한다)		
	가. 운행차의 개선명령	「대기환경보전법」 제70조 및 같은 법 시행령 제63조 제1항 제5호	
	나. 자동차의 운행정지명령	「대기환경보전법」 제70조의2 및 같은 법 시행령 제63조 제1항 제6호	
	2. 이륜자동차 배출가스 정기검사에 관한 다음의 권한		
	가. 정기검사 기간 연장 및 유예	「대기환경보전법」 제62조 제3항 및 같은 법 시행령 제63조 제1항 제1호	
	나. 정기검사 수검명령	「대기환경보전법」 제62조 제4항 및 같은 법 시행령 제63조 제1항 제2호	
	다. 정기검사 업무 수행을 위한 지정정비사업자의 지정	「대기환경보전법」 제62조의3 제1항 및 같은 법 시행령 제63조 제1항 제3호	
	라. 정기검사 지정정비사업자에 대한 업무 정지명령 및 지정 취소	「대기환경보전법」 제62조의4 제1항 및 같은 법 시행령 제63조 제1항 제4호	
	3. 「환경오염피해 배상책임 및 구제에 관한 법률 시행령」 제30조제1항에 따라 위임된 권한 중 시장·군수 관할 사업자에 대한 다음의 권한		
	가. 보고명령, 출입, 검사, 질문	「환경오염피해 배상책임 및 구제에 관한 법률」 제39조제2항	
	나. 영업정지명령	「환경오염피해 배상책임 및 구제에 관한 법률」 제43조제1항	
	다. 과태료의 부과·징수	「환경오염피해 배상책임 및 구제에 관한 법률」 제49조	
수 질 관 리 과	1. 국가·일반산업단지 및 마산자유무역지역 밖의 사업장에 관한 다음의 권한		
	가. 배출시설 설치허가, 변경허가, 신고 및 변경신고의 수리 등	「물환경보전법」 제33조제1항부터 제3항까지	
	나. 방지시설 설치면제자의 준수사항 위반에 따른 허가·변경허가의 취소 및 폐쇄명령	「물환경보전법」 제35조제3항	
	다. 배출시설, 방지시설의 가동시작 신고 수리 등	「물환경보전법」 제37조제1항·제3항 및 제4항	
	라. 오염물질 희석처리에 관한 인정	「물환경보전법」 제38조제1항제3호 단서	
	마. 배출 허용기준을 초과한 사업자에 대한 개선명령	「물환경보전법」 제39조	
	바. 개선명령 미이행자 등에 대한 조업정지 명령	「물환경보전법」 제40조	
	사. 배출부과금의 부과 및 징수	「물환경보전법」 제41조	
	아. 배출시설에 대한 허가의 취소·폐쇄명령 또는 조업정지 명령	「물환경보전법」 제42조	
	자. 위법시설에 대한 사용중지 또는 폐쇄명령	「물환경보전법」 제44조	

# 경 남 공 보

제2605호

2023. 4. 6.(목)

소관별	위 입 사 무 명	근 거 법 령	비고
수 질 관 리 과	자. 명령의 이행보고 수리, 확인 및 오염도 검사	「물환경보전법」 제45조	
	카. 위임된 권한에 대한 과태료 부과·징수	「물환경보전법」 제82조	
	타. 위임된 권한에 대한 보고명령 및 검사	「물환경보전법」 제68조제1항 및 제2항	
	파. 과징금의 부과·징수 처분	「물환경보전법」 제43조	
	하. 기타수질오염원의 설치신고 등	「물환경보전법」 제60조제1항·제3항·제4항	
	거. 골포장 농약사용의 확인	「물환경보전법」 제61조제2항	
	너. 환경기술인의 교육	「물환경보전법」 제67조	
	더. 위임된 권한에 대한 청문	「물환경보전법」 제72조, 「대기환경보전법」 제85조	
	러. 개선기간 연장신청의 수리	「물환경보전법 시행령」 제39조제2항	
	머. 개선명령을 받지 않은 사업자의 개선계획서 접수·확인 등	「물환경보전법 시행령」 제40조	
	버. 기본부과금 오염물질 배출량의 산정에 관한 자료제출 요청 및 접수	「물환경보전법 시행령」 제44조제1항	
	서. 오염물질 배출량의 조정	「물환경보전법 시행령」 제50조	
	어. 자료제출 요청 및 오염도 검사	「물환경보전법 시행령」 제51조제1항·제2항	
	저. 과징금 처분대상 배출시설의 인정	「물환경보전법 시행령」 제58조제2호	
	치. 측정기기부착사업장 등에 대한 조치명령 및 조업정지명령	「물환경보전법」 제38조의4	
	2. 국가·일반산업단지 및 마산자유무역지역의 4~5종 사업장에 관한 다음 각 목의 사무. (다만, 대기·수질 중 1개 분야가 1~3종 사업장에 해당될 경우에는 제외한다.)		
	가. 배출시설 설치허가, 변경허가, 신고 및 변경 신고의 수리 등	「물환경보전법」 제33조제1항·제2항 및 제3항	
	나. 방지시설 설치면제자의 준수사항 위반에 따른 허가·변경허가의 취소 및 폐쇄명령	「물환경보전법」 제35조제3항	
	다. 배출시설, 방지시설의 가동시작 신고 수리 등	「물환경보전법」 제37조제1항·제3항·제4항	
	라. 오염물질 희석처리에 관한 인정	「물환경보전법」 제38조제1항제3호 단서	
	마. 배출시설 및 방지시설의 개선명령	「물환경보전법」 제39조	
	바. 개선명령 미이행자 등에 대한 조업정지 명령	「물환경보전법」 제40조	
	사. 배출부과금의 부과 및 징수	「물환경보전법」 제41조, 「대기환경보전법」 제35조	
	아. 배출시설에 대한 허가의 취소·폐쇄명령 또는 조업정지 명령	「물환경보전법」 제42조	
	자. 과징금의 부과·징수 처분	「물환경보전법」 제43조	
	차. 위법시설에 대한 사용중지 또는 폐쇄명령	「물환경보전법」 제44조	
	카. 명령의 이행보고 수리, 확인 및 오염도 검사	「물환경보전법」 제45조	
	타. 환경기술인의 교육	「물환경보전법」 제67조	
	파. 위임된 권한에 대한 보고명령 및 검사	「물환경보전법」 제68조제1항 및 제2항	

# 경 남 공 보

제2605호

2023. 4. 6.(목)

소관별	위 임 사 무 명	근 거 법 령	비고
수 질 관리과	하. 위임된 권한에 대한 청문	「물환경보전법」 제72조	
	거. 위임된 권한에 대한 과태료 부과·징수	「물환경보전법」 제82조	
	너. 개선기간 연장신청의 수리	「물환경보전법 시행령」 제39조제2항	
	더. 개선명령을 받지 않은 사업자의 개선계획서 접수·확인 등	「물환경보전법 시행령」 제40조	
	리. 과징금 처분대상 배출시설의 인정	「물환경보전법 시행령」 제58조제2호	
	3. 국가·일반산업단지 및 마산자유무역지역의 일반사업장에 관한 다음 각 목의 사무		
	가. 기타수질오염원의 설치신고 등	「물환경보전법」 제60조제1항·제3항·제4항	
	나. 위임된 권한에 대한 과태료 부과·징수	「물환경보전법」 제82조	
	4. 상수원보호구역 지정·변경·공고 및 환경정비구역의 지정 등	「수도법」 제7조, 제78조 및 같은 법 시행령 제11조, 제67조, 「상수원관리규칙」 제5조·제6조 및 제14조	
	5. 도 관할 사업장 외의 지역에서 「환경범죄 등의 단속 및 가중처벌에 관한 법률」에 따른 다음 권한		
	가. 과징금의 부과·징수	「환경범죄 등의 단속 및 가중처벌에 관한 법률」 제12조 및 같은 법 시행령 제6조	
	나. 불법배출시설의 사용중지·철거·폐쇄명령 및 대집행	「환경범죄 등의 단속 및 가중처벌에 관한 법률」 제13조제1항·제3항	
	다. 표지판 설치	「환경범죄 등의 단속 및 가중처벌에 관한 법률」 제13조 제4항	
	라. 사업장의 출입·검사 등	「환경범죄 등의 단속 및 가중처벌에 관한 법률」 제16조	
	마. 자료제출 요구	「환경범죄 등의 단속 및 가중처벌에 관한 법률」 제17조	
	6. 위생안전기준 불량·불법 수도용 제품등의 수거등에 관한 사무		
	가. 제품등의 수거등의 권고 및 명령	「수도법」 제14조의5 및 제14조의6 및 같은 법 시행령 제67조제1항	
	나. 현장조사 및 자료제출 요구	「수도법」 제14조의7 및 같은 법 시행령 제67조 제1항	
	다. 제품등의 수거등 권고 또는 명령의 해제 접수 및 해제 결정	「수도법」 제14조의8 및 같은 법 시행령 제67조 제1항	
	라. 과태료의 부과·징수	「수도법」 제87조제2항 및 같은 법 시행령 제67조제1항	
수자원과	1. 국가하천에 관한 다음의 권한		
	가. 「하천법」에 따른 허가 또는 승인으로 인하여 발생한 권리·의무의 승계 신고(도지사가 허가한 사항에 한정한다.)	「하천법」 제5조제2항 및 같은 법 시행령 제105조제1항	
	나. 하천점용허가 및 이의 고시	「하천법」 제33조제1항제1호·제5호·제6호 및 같은 법 시행령 제105조제1항	
	다. 하천 점용공사의 대행 및 공사 기간의 통지(도지사가 허가한 사항에 한정한다.)	「하천법」 제36조제1항·제2항 및 같은 법 시행령 제105조제1항	



# 경 남 공 보

제2605호

2023. 4. 6.(목)

소관별	위 임 사 무 명	근 거 법 령	비고
수자원과	라. 원상회복 명령, 원상회복 의무의 면제, 공작물 등의 국유화 및 원상회복 비용의 예치(도지사가 허가한 사항에 한정한다.)	「하천법」 제48조 및 같은 법 시행령 제105조 제1항	
	마. 잘못 납부된 부담금 등의 반환(도지사가 부과한 것만 해당한다.)	「하천법」 제68조 및 같은 법 시행령 제105조 제1항	
	바. 법령위반자 등에 대한 필요한 처분 (도지사가 허가에 관한 권한을 위임받은 사항만 해당한다.)	「하천법」 제69조 및 같은 법 시행령 제105조 제1항	
	사. 공익을 위한 처분 또는 조치의 명령(도지사가 허가한 사항에 한정한다.)	「하천법」 제70조 및 같은 법 시행령 제105조 제1항	
	아. 보고 및 출입 등(도지사가 허가에 관한 권한을 위임받은 사항만 해당한다.)	「하천법」 제90조 및 같은 법 시행령 제105조 제1항	
	자. 타인의 토지에의 출입 등(도지사가 허가에 관한 권한을 위임받은 사항만 해당한다.)	「하천법」 제75조 및 같은 법 시행령 제105조 제1항	
	차. 홍수관리구역 안에서의 행위허가	「하천법」 제38조 및 같은 법 시행령 제105조 제1항	
	카. 댐건설 완료 고시지역의 선박의 운행허가, 수상레저사업 목적의 물놀이 행위, 낚시행위를 금지하는 지역의 지정 및 허가취소 등 처분에 관한 권한	「댐건설 및 주변지역지원 등에 관한 법률」 제16조 및 같은 법 시행령 제48조 제2항	
	타. 허가 또는 승인 취소에 따른 청문 (도지사가 허가한 사항에 한정한다.)	「하천법」 제91조 및 같은 법 시행령 제105조 제1항	
	파. 과태료의 부과·징수(도지사가 권한을 위임 받은 사항만 해당한다.)	「하천법」 제98조 제3항 제1호·제6호·제7호 및 같은 법 시행령 제105조 제1항	
	하. 지하수 채취 관련 사용료 징수	「하천법」 제50조 제6항 및 같은 법 시행령 제105조 제1항	
	거. 점용물 등의 제거, 보관, 처리 및 그 밖에 필요한 조치	「하천법」 제73조 및 같은 법 시행령 제105조 제1항	

고 시

● 경상남도 고시 제2023-142호

하천공사 시행계획 고시

『하천법』 제27조 제3항 및 같은 법 시행령 제26조 제3항에 따라 하천공사 시행계획을 아래와 같이 고시합니다.

2023년 4월 6일

경상남도지사

1. 하천공사 시행계획

명칭	하천명	위 치						목적	공사개요	공사기간	비고
		시 점			중 점						
		시군	읍면	리동	시군	읍면	리동				
진주 장안지구 하천재해 예방사업	장안천	진주	이반성	장안	진주	이반성	가산	재해예방	하천정비 6.86km	2023. 07. ~ 2026. 12.	

2. 사업시행자의 명칭 및 주소

- ┌ 명칭 : 경상남도지사
- └ 주소 : 창원시 의창구 중앙대로 300 (사림동)

3. 수용 또는 사용하고자 하는 물건 및 권리에 관한 명세

- 편입 토지의 세목조서 (붙임)

※ 관계도면은 경상남도 수자원과에 비치하고 있으니 이해관계인은 열람하시기 바랍니다.

# 경 남 공 보

제2605호

2023. 4. 6.(목)

## 사용 또는 수용할 토지 세목

연번	구 분	소 재 지			지 번	지 목	지적(㎡)		소 유 자		관 계 인		비 고
		시군	읍면	리			현공부	편입	주 소	성 명	주 소	성 명	
1		진주	이반성	장안	745-2	창	1,224	3	경상남도 진주시 이반성면 장안로65번길 92-20	한기용	경상남도 진주시 동지로 213(상대동) (반성지점)	진주축산업 협동조합	
2		진주	이반성	장안	1543-1	천	1,722	196	국	국(국토교통부)			
3		진주	이반성	장안	714	답	1,209	460	경상남도 진주시 이반성면 장안로65번길 92-20	한기용	경상남도 진주시 동지로 213(상대동) (들말지점)	진주축산업 협동조합	
4		진주	이반성	장안	725	구	6,160	653	국	국(농림축산식품부)			
5		진주	이반성	장안	1564	도	655	213	국	국(국토교통부)			
6		진주	이반성	장안	707-1	답	1,035	791	경상남도 창원시 성산구 안민로101번길 29 103동 2305호 (안민동 대동청솔아파트)	김시영	경상남도 진주시 일반성면 창촌길 28	진주진양농업 협동조합	
7		진주	이반성	장안	707-2	답	592	592	부산광역시 동래구 총렬대로140번길 32 103동 302호 (온천동동래대우 아파트)	이진부	경상남도 진주시 이반성면 장안로65번길 66-4	강양(합천)이 씨목사공과 이관상공문	
8		진주	이반성	장안	619	답	661	285	부산광역시 동구 진성로 57-8(좌천동)	이진권			
9		진주	이반성	장안	1567	구	2,202	183	국	국(농림축산식품부)			
10		진주	이반성	장안	707-3	답	116	116	경상남도 진주시 이반성면 장안리 1260	이사수			
11		진주	이반성	장안	617	답	764	217	부산 동래구 온천동 1445-70	이진부			
12		진주	이반성	장안	1583	도	782	427	국	국(농림축산식품부)			
13		진주	이반성	장안	616	답	383	383	경상남도 하동군 금남면 한재길 124-28	이쌍이			
14		진주	이반성	장안	615	답	278	278	부산 동래구 온천동 1445-70	이진부			
15		진주	이반성	장안	586	답	1,750	251	경상남도 진주시 상평동 207-3	이삼춘			
16		진주	이반성	장안	586-1	구	830	205	국	국(농림축산식품부)			
17		진주	이반성	장안	597-1	도	2,616	82	국	국(농림축산식품부)			
18		진주	이반성	장안	595	답	2,024	734	부산 동래구 온천동 1457-1 동래대우아파트 103-302	이진부			
19		진주	이반성	장안	587	답	332	332	진주시 이반성면 장안리 1230	심강천			

# 경 남 공 보

제2605호

2023. 4. 6.(목)

연번	구 분	소 재 지			지 번	지 목	지적(㎡)		소 유 자		관 계 인		비 고
		시군	읍면	리			현공부	편입	주 소	성 명	주 소	성 명	
20		진주	이반성	장안	598	답	2,539	283	부산 동래구 온천동 1445-70	이진부			
21		진주	이반성	장안	599	답	1,440	177	부산 동래구 온천동 1445-70	이진부			
22		진주	이반성	장안	588	답	70	70	경상남도 진주시 이반성면 장안리 778	이정우			
23		진주	이반성	장안	599-1	답	1,000	114	부산 동래구 온천동 1457-1 동래대우아파트 103-302	이진부			
24		진주	이반성	장안	600	답	956	105	부산광역시 북구 백양대로 100B, 3동 1104호 (구포동, 현대아파트)	김삼정			
25		진주	이반성	장안	600-1	답	1,533	195	경상남도 진주시 이반성면 장안리 567	청송십씨 안효공파 정수종회			
26		진주	이반성	장안	592	답	137	137	경상남도 진주시 이반성면 오봉산로1025번길 52-10	한종기	경상남도 진주시 동지로 213(상대동) (반성지점)	진주축산업 협동조합	
27		진주	이반성	장안	601	답	1,307	192	경상남도 진주시 이반성면 오봉산로1025번길 52-10	한종기			
28		진주	이반성	장안	601-1	답	1,540	217	경상남도 진주시 이반성면 오봉산로1025번길 52-10	한종기			
29		진주	이반성	장안	593	답	54	54	부산시 서구 동대신동 2가 313 삼익아파트 8동 401호	심태욱			
30		진주	이반성	장안	602	답	1,420	435	부산 서구 동대신동 2가 313 삼익아파트 8동 401호	심태욱			
31		진주	이반성	장안	602-2	답	93	93	국	진주시			
32		진주	이반성	장안	594-1	답	62	62	경상남도 진주시 이반성면 장안리 1281	이상삼 외 2인			
33		진주	이반성	장안	603	답	1,453	415	경상남도 진주시 이반성면 장안리 1007	강양이씨 오봉계종중			
34		진주	이반성	장안	606	구	1,112	574	국	국농림축산식품부			
35		진주	이반성	장안	604	답	1,128	368	경상남도 진주시 이반성면 오봉산로1018번길 1-29	승막래			
36		진주	이반성	장안	604-1	답	97	97	국	진주시			

# 경 남 공 보

제2605호

2023. 4. 6.(목)

연번	구 분	소 재 지			지 번	지 목	지적(㎡)		소 유 자		관 계 인		비 고
		시군	읍면	리			현공부	편입	주 소	성 명	주 소	성 명	
37		진주	이반성	장안	605	답	1,023	312	경상남도 창원시 성산구 원이대로 495 229동 305호 (반림동트리비앙 아파트)	이승윤			
38		진주	이반성	장안	459	답	1,022	307	경상남도 진주시 이반성면 장안리 1312	남경순			
39		진주	이반성	장안	746-1	도	287	97	국	진주시			
40		진주	이반성	장안	1563	도	1,702	56	국	국(국토교통부)			
41		진주	이반성	장안	745-1	도	394	251	국	진주시			
42		진주	이반성	장안	745	답	149	10	국	진주시			
43		진주	이반성	장안	산209	구	963	244	국	국(국토교통부)			
44		진주	이반성	장안	951-1	대	532	54	마산시 내서읍 삼계리 290 대동이미지아파 트 108-1303	강홍제			
45		진주	이반성	장안	952-1	대	84	19	창원시 사파정동 상남2-1공구 3블럭 대동아파트 120동 1404호	이상만			
46		진주	이반성	장안	1580	도	783	170	국	국(국토교통부)			
47		진주	이반성	장안	953	도	54	43	국	진주시			
48		진주	이반성	장안	1582	천	7,711	6,947	국	국(국토교통부)			
49		진주	이반성	장안	582	도	63	21	국	진주시			
50		진주	이반성	장안	581-1	도	248	100	경상남도 진주시 이반성면 장안리 956	이상봉			
51		진주	이반성	장안	581-4	도	158	38	국	진주시			
52		진주	이반성	장안	583-2	도	36	15	국	진주시			
53		진주	이반성	장안	583-1	도	499	346	국	진주시			
54		진주	이반성	장안	584-5	도	542	542	국	진주시			
55		진주	이반성	장안	584-1	답	843	323	경상남도 진주시 이반성면 장안리 574-3	이진교			
56		진주	이반성	장안	584-4	도	63	39	경상남도 진주시 이반성면 장안리 956-1	이상봉			
57		진주	이반성	장안	573-6	도	46	13	경상남도 진주시 이반성면 장안리 954	이일우			
58		진주	이반성	장안	585-2	도	50	50	경상남도 진주시 이반성면 장안리 585-2	이종우			

# 경 남 공 보

제2605호

2023. 4. 6.(목)

연번	구분	소재지			지번	지목	지적(㎡)		소유자		관계인		비고
		시군	읍면	리			현공부	편입	주소	성명	주소	성명	
59		진주	이반성	장안	573-2	답	2,865	498	경상남도 진주시 이반성면 장안리 574-3	이진교			
60		진주	이반성	장안	573-8	도	473	473	국	진주시			
61		진주	이반성	장안	1584	도	516	371	국	국(국토교통부)			
62		진주	이반성	장안	572	도	304	304	국	진주시			
63		진주	이반성	장안	573-3	답	3,036	392	마산시 회원구 구암동 86-11	정영자			
64		진주	이반성	장안	573-7	도	175	175	경상남도 진주시 이반성면 장안리 1273	이홍우			
65		진주	이반성	장안	571	답	26	26	경상남도 진주시 이반성면 장안리 571	이종인			
66		진주	이반성	장안	산63	임	79,101	147	경상남도 진주시 이반성면 장안리 567	청송십씨 안효공파 정수종회			
67		진주	이반성	장안	산214-3	구	789	789	국	국(국토교통부)			
68		진주	이반성	장안	산63-1	임	3,015	2,567	국	진주시			
69		진주	이반성	장안	461	답	1,111	376	경상남도 진주시 이반성면 장안리 1312	남경순			
70		진주	이반성	장안	463	답	1,144	350	경상남도 진주시 이반성면 부평길 52	심갑재 외 1인			
71		진주	이반성	장안	465-1	답	12	12	경상남도 진주시 이반성면 부평길 52	심갑재 외 1인			
72		진주	이반성	장안	465	답	1,049	209	경상남도 진주시 이반성면 부평길 52	심갑재 외 1인			
73		진주	이반성	장안	465-2	답	19	19	경상남도 진주시 이반성면 부평길 52	심갑재 외 1인			
74		진주	이반성	장안	467-2	답	6	6	경상남도 진주시 이반성면 부평길 52	심갑재 외 1인			
75		진주	이반성	장안	467	답	990	439	경상남도 진주시 이반성면 부평길 52	심갑재 외 1인			
76		진주	이반성	장안	467-1	도	139	89	국	진주시			
77		진주	이반성	장안	534	도	10,654	1,018	국	국(농림축산식품부)			
78		진주	이반성	장안	482	답	433	225	경상남도 진주시 이반성면 장안리 1310-3	이진호			
79		진주	이반성	장안	482-1	답	697	317	경상남도 진주시 이반성면 장안리 1310-3	이진호			

# 경 남 공 보

제2605호

2023. 4. 6.(목)

연번	구분	소재지			지번	지목	지적(㎡)		소유자		관계인		비고
		시군	읍면	리			현공부	편입	주소	성명	주소	성명	
80		진주	이반성	장안	487-2	답	53	53	경상남도 진주시 이반성면 장안리 1273	이태주			
81		진주	이반성	장안	485	답	1,724	291	경상남도 진주시 이반성면 장안리 956-10	심무연			
82		진주	이반성	장안	486	답	178	178	경상남도 진주시 이반성면 장안리 127	이진경			
83		진주	이반성	장안	485-1	답	1,356	194	부산 금정구 구서동 185-1 선경아파트 7-205	심금섭			
84		진주	이반성	장안	489	답	3,512	568	경상남도 창원시 마산회원구 회원동3길 38, 1동 1201호 (회원동, 한효아파트)	이진봉			
85		진주	이반성	장안	490	답	3,214	550	경상남도 창원시 마산회원구 회원동 415 한효아파트 3-2101	이진봉			
86		진주	이반성	장안	1316	답	2,606	499	경상남도 진주시 이반성면 장안리 1310-3	이진호			
87		진주	이반성	장안	1317-2	전	5	5	경상남도 진주시 이반성면 장안리 1256	박창섭			
88		진주	이반성	장안	1318	답	2,483	474	경상남도 김해시 진례면 송현로 56 102동 1006호 (동원아파트)	심연옥	경상남도 창원시 의창구 천주로12번길 46(중동) (봉곡지점)	창원시축산업 협동조합	
89		진주	이반성	장안	1317-3	전	423	423	경상남도 진주시 이반성면 장안리 579-5	심재옥			
90		진주	이반성	장안	1319	답	2,681	493	경상남도 진주시 이반성면 장안로54번길 14	김봉남			
91		진주	이반성	장안	1588-1	전	19,360	15,430	국	국(국토교통부)			
92		진주	이반성	장안	1320	답	3,344	570	경상남도 진주시 이반성면 장안리 300-1	이근수			
93		진주	이반성	장안	1321	답	1,264	603	경상남도 진주시 이반성면 장안로66번길 32-2	박선이	경상남도 진주시 이반성면 창촌길 28 (이반성지점)	진주진양농업 협동조합	
94		진주	이반성	장안	1322	답	1,488	457	경상남도 진주시 이반성면 장안리 1007	이오봉			
95		진주	이반성	장안	1327	답	1,646	374	경상남도 진주시 이반성면 장안로54번길 24	이수자			

# 경 남 공 보

제2605호

2023. 4. 6.(목)

연번	구분	소재지			지번	지목	지적(㎡)		소유자		관계인		비고
		시군	읍면	리			현공부	편입	주소	성명	주소	성명	
96		진주	이반성	장안	1333	답	4	4	경상남도 진주시 이반성면 장안리 956-8	길성악			
97		진주	이반성	장안	1335	답	9	9	경상남도 진주시 이반성면 장안리 956-8	길성악			
98		진주	이반성	장안	1328	답	2,993	153	경상남도 진주시 이반성면 장안리 1239	심광남	경상남도 진주시 일반성면 창촌리 617-7 (이반성지점)	진양농업협동조합	
99		진주	이반성	장안	1336	답	4,261	4,261	부산광역시 북구 구포동 1198-39 대흥빌라 씨-101	이진일			
100		진주	이반성	장안	1600	도	149	149	국	국(국토교통부)			
101		진주	이반성	장안	1328-1	답	2,032	46	경상남도 진주시 이반성면 장안리 1256	박창길			
102		진주	이반성	장안	1196	답	122	122	전라남도 목포시 당가두로12번길 12, 101동 103호 (옥암동,코아루아파트)	문기운			
103		진주	이반성	장안	1195	전	33	33	경상남도 진주시 이반성면 장안리1195	이성문			
104		진주	이반성	장안	1193	임	15,174	38	국	국(산림청)			
105		진주	이반성	장안	1194	전	96	96	경상남도 진주시 이반성면 장안리1194	이도생			
106		진주	이반성	장안	461-1	답	97	97	국	진주시			
107		진주	이반성	장안	산214	구	1,096	1,096	국	국(국토교통부)			
108		진주	이반성	장안	463-1	답	51	51	경상남도 진주시 이반성면 부평길 52	심갑재 외 1인			
109		진주	이반성	장안	536-1	답	106	106	경상남도 진주시 이반성면 장안리 1287	이철암			
110		진주	이반성	장안	536-4	답	69	39	국	진주시			
111		진주	이반성	장안	536-2	구	168	168	국	진주시			
112		진주	이반성	장안	538-1	구	13	13	경상남도 진주시 이반성면 장안리538-1	이만우			
113		진주	이반성	장안	538-2	답	73	1	국	진주시			
114		진주	이반성	장안	539-2	답	169	32	경상남도 진주시 이반성면 장안리 1007	이오봉			
115		진주	이반성	장안	1587	도	3,390	131	국	국(국토교통부)			



# 경 남 공 보

제2605호

2023. 4. 6.(목)

연번	구분	소재지			지번	지목	지적(㎡)		소유자		관계인		비고
		시군	읍면	리			현공부	편입	주소	성명	주소	성명	
116		진주	이반성	장안	1206	답	806	6	경상남도 진주시 이반성면 장안리 1007	이오봉			
117		진주	이반성	장안	1205	답	1,238	321	전라남도 목포시 당가두로12번길 12, 101동 103호 (옥암동,코아루 아파트)	문기운			
118		진주	이반성	장안	1093-1	구	2,742	476	국	국(농림축산식품부)			
119		진주	이반성	장안	1204	답	693	295	진주시 대안동 2-11	심용병			
120		진주	이반성	장안	1111-1	철	138	138	국	국(국토교통부)			
121		진주	이반성	장안	1111-10	답	3,673	51	경상남도 진주시 이반성면 오봉산로 949-10	최남진	경상남도 진주시 일반성면 창촌길28 (이반성지점)	진주진양농업 협동조합	
122		진주	이반성	장안	1111-11	답	99	3	경상남도 창원시 의창구 도계두리길6번길 5-14(도계동)	윤성환			
123		진주	이반성	장안	1111-2	답	334	10	경상남도 진주시 이반성면 오봉산로 949-10	최남진			
124		진주	이반성	장안	1587-3	도	367	367	국	국(국토교통부)			
125		진주	이반성	장안	1588-2	답	298	142	경상남도 진주시 도동로 250 (하대동)	허성구			
126		진주	이반성	장안	1588-3	답	340	239	국	국(국토교통부)			
127		진주	이반성	장안	1587-5	철	45	45	국	국(국토교통부)			
128		진주	이반성	장안	1094-3	철	3,292	3,087	국	국(국토교통부)			
129		진주	이반성	장안	1587-6	도	186	164	국	국(국토교통부)			
130		진주	이반성	장안	1588-4	답	1,095	20	경상남도 진주시 도동로 250 (하대동)	허성구			
131		진주	이반성	장안	1588-5	답	3,835	3,835	국	국(국토교통부)			
132		진주	이반성	장안	1588-9	도	2,026	757	국	진주시			
133		진주	이반성	장안	1614-3	도	175	8	국	국(기획재정부)			
134		진주	이반성	장안	1614-4	도	49	37	국	국(기획재정부)			
135		진주	이반성	장안	1111-12	도	2,822	4	국	진주시			
136		진주	이반성	장안	1614-2	답	242	140	국	국(기획재정부)			
137		진주	이반성	장안	1115	답	878	40	경상남도 진주시 이반성면 평촌리 210	한기홍			
138		진주	이반성	평촌	763-1	도	2	2	경상남도 진주시 이반성면 평촌리763-1	한덕원			

# 경 남 공 보

제2605호

2023. 4. 6.(목)

연번	구 분	소 재 지			지 번	지 목	지적(㎡)		소 유 자		관 계 인		비 고
		시군	읍면	리			현공부	편입	주 소	성 명	주 소	성 명	
139		진주	이반성	장안	1242-4	도	2,073	22	국	국(국토교통부)			
140		진주	이반성	장안	1115-1	도	48	6	경상남도 진주시 이반성면 평촌리 210	한기홍			
141		진주	이반성	평촌	763-2	도	79	38	경상남도 진주시 이반성면 평촌리 238	한대규			
142		진주	이반성	평촌	763-5	도	62	46	국	진주시			
143		진주	이반성	평촌	763-3	답	1,161	700	경상남도 진주시 이반성면 평촌리 765	한만영			
144		진주	이반성	평촌	1243	도	1,527	49	국	국(국토교통부)			
145		진주	이반성	평촌	762	답	1,068	278	경상남도 진주시 이반성면 오봉산로 949-10	최남진	경상남도 진주시 일반성면 창촌길 28 (이반성지점)	진주진양농업 협동조합	
146		진주	이반성	장안	1204-1	답	331	258	경상남도 진주시 이반성면 평촌리 210	한만성			
147		진주	이반성	장안	1199	답	2,373	2	경상남도 사천시 정동면 진삼로 1386, 101동 1209호 (사천3차 한보타운)	최진희			
148		진주	이반성	장안	1197	답	2,301	415	경상남도 진주시 이반성면 평촌리 210	청주한씨 은헌공파 증중			
149		진주	이반성	장안	1093	답	4,229	1,104	경상남도 진주시 이반성면 평촌리 210	한만성			
150		진주	이반성	장안	1092	답	2,464	505	창원시 상남동 45-1 성원아파트 512동 1402호	정종원 외 1인			
151		진주	이반성	장안	1092-1	답	646	15	창원시 상남동 45-1 성원아파트 104-308	정연오			
152		진주	이반성	장안	1101-4	도	150	41	국	국(국토교통부)			
153		진주	이반성	장안	1107-1	철	3,352	3,082	국	국(국토교통부)			
154		진주	이반성	장안	1102-1	철	96	76	국	국(국토교통부)			
155		진주	이반성	장안	1106	천	728	728	국	국(국토교통부)			
156		진주	이반성	장안	1105	철	530	440	국	국(국토교통부)			
157		진주	이반성	평촌	1225-1	천	25,771	14,237	국	국(국토교통부)			
158		진주	이반성	평촌	761	답	307	118	경상남도 진주시 하대동 101 현대아파트 104동 2410호	허성철	경상남도 진주시 일반성면 창촌리 617-7 (이반성지소)	진양농업 협동조합	

# 경 남 공 보

제2605호

2023. 4. 6.(목)

연번	구분	소재지			지번	지목	지적(㎡)		소유자		관계인		비고
		시군	읍면	리			현공부	편입	주소	성명	주소	성명	
159		진주	이반성	평촌	757	답	1,299	223	경상남도 진주시 하대동 101 현대아파트 104동 2410호	허성철	경상남도 진주시 이반성면 창촌길 28 (이반성지점)	진양농업 협동조합	
160		진주	이반성	평촌	756	임	403	291	경상남도 진주시 하대동 101 현대아파트 104동 2410호	허성철	경상남도 진주시 이반성면 창촌리 617-7 (이반성지소)	진양농업 협동조합	
161		진주	이반성	평촌	755	전	2,026	34	경상남도 마산시 합성동 60-63	한훈섭			
162		진주	이반성	평촌	1225-14	천	3,140	1,781	국	국(국토교통부)			
163		진주	이반성	평촌	731	천	208	208	경상남도 진주시 이반성면 평촌리 724	이병욱			
164		진주	이반성	평촌	732	천	331	331	경상남도 진주시 이반성면 평촌리 724	이병욱			
165		진주	이반성	평촌	734	답	1,688	207	경상남도 창원시 성산구 반송로 177 213동1409호 (반림동현대아파트)	황성용			
166		진주	이반성	평촌	734-1	답	97	97	국	국(국토교통부)			
167		진주	이반성	평촌	735-1	전	207	207	국	국(국토교통부)			
168		진주	이반성	평촌	735	전	1,972	231	경상남도 진주시 이반성면 오봉산로 949번길 22-8	정연자			
169		진주	이반성	평촌	736	답	331	331	국	국(국토교통부)			
170		진주	이반성	평촌	752-1	답	37	37	국	국(국토교통부)			
171		진주	이반성	평촌	752	답	1,285	300	부산시 부산진구 전포동 10-2	이점식			
172		진주	이반성	평촌	737-3	답	304	304	국	국(국토교통부)			
173		진주	이반성	평촌	737	답	856	856	국	국(국토교통부)			
174		진주	이반성	평촌	737-1	답	1,349	972	경상남도 진주시 이반성면 평촌리 475	이만자			
175		진주	이반성	평촌	737-2	답	1,749	778	경상남도 진주시 이반성면 평촌리 475	김봉구			
176		진주	이반성	평촌	1225-15	제	772	772	국	국(국토교통부)			
177		진주	이반성	평촌	738-1	답	955	266	경상남도 진주시 이반성면 부평길 46	이남수			
178		진주	이반성	평촌	1225-16	천	711	711	국	국(국토교통부)			
179		진주	이반성	평촌	702-1	도	1,845	406	국	진주시			
180		진주	이반성	평촌	749-3	답	896	84	마산시 회원구 구암동 1332-18	김구진			

# 경 남 공 보

제2605호

2023. 4. 6.(목)

연번	구분	소재지			지번	지목	지적(㎡)		소유자		관계인		비고
		시군	읍면	리			현공부	편입	주소	성명	주소	성명	
181		진주	이반성	평촌	740	답	2,331	30	경상남도 창원시 마산회원구 구암북13길 19 (구암동)	김용호			
182		진주	이반성	평촌	739-3	답	1,678	369	경상남도 진주시 이반성면 평촌리 691	심경보			
183		진주	이반성	평촌	738-3	도	338	90	국	진주시			
184		진주	이반성	평촌	738-2	도	63	34	부산 부산진구 양정동 산73	심재용			
185		진주	이반성	평촌	702-4	답	42	40	부산광역시 해운대구 해운대해변로 298번길 24 102동 604호 (중동팔레드시즈)	한관우 외 1인			
186		진주	이반성	평촌	1225-17	도	59	59	국	국(국토교통부)			
187		진주	이반성	평촌	702-2	답	2,682	1,134	부산광역시 해운대구 해운대해변로 298번길 24 102동 604호 (중동팔레드시즈)	한관우 외 1인			
188		진주	이반성	평촌	1225-18	천	104	104	국	국(국토교통부)			
189		진주	이반성	평촌	1225-19	유	54	54	국	국(국토교통부)			
190		진주	이반성	평촌	1225-20	구	120	120	국	국(국토교통부)			
191		진주	이반성	평촌	703-3	천	87	87	국	진주시			
192		진주	이반성	평촌	703-1	천	103	103	경상남도 창원시 마산회원구 내서읍 상곡안길 61	심민규			
193		진주	이반성	평촌	703-4	천	726	726	국	진주시			
194		진주	이반성	평촌	700	천	196	196	경상남도 창원시 마산회원구 내서읍 상곡안길 61	심민규			
195		진주	이반성	평촌	1225-21	천	1,901	1,594	국	국(국토교통부)			
196		진주	이반성	평촌	700-2	천	151	151	국	진주시			
197		진주	이반성	평촌	700-1	천	119	119	국	진주시			
198		진주	이반성	평촌	845-5	답	281	26	경상남도 진주시 이반성면 평촌리 719	심수섭			
199		진주	이반성	평촌	1225-22	계	283	283	국	국(국토교통부)			
200		진주	이반성	평촌	846-1	답	255	241	경상남도 진주시 이반성면 평촌리 719	심수섭			

# 경 남 공 보

제2605호

2023. 4. 6.(목)

연번	구 분	소 재 지			지 번	지 목	지적(㎡)		소 유 자		관 계 인		비 고
		시군	읍면	리			현공부	편입	주 소	성 명	주 소	성 명	
201		진주	이반성	평촌	846-4	답	146	146	국	진주시			
202		진주	이반성	평촌	846-3	답	694	666	경상남도 진주시 이반성면 오봉산로 1025번길 52-10	한종기	경상남도 진주시 동진로 213 (상대동) (반성지점)	진주축산업 협동조합	
203		진주	이반성	평촌	846-2	답	245	55	경상남도 진주시 이반성면 오봉산로 1025번길 52-10	한종기	경상남도 진주시 동진로 213 (상대동) (반성지점)	진주축산업 협동조합	
204		진주	이반성	평촌	847-2	천	25	25	국	진주시			
205		진주	이반성	평촌	847-1	천	150	150	국	진주시			
206		진주	이반성	평촌	848-2	천	231	231	경상남도 진주시 이반성면 평촌리848-2	한재규			
207		진주	이반성	평촌	848-1	답	1,193	325	경상남도 진주시 이반성면 오봉산로 1025번길 52-10	한종기	경상남도 진주시 동진로 213 (상대동) (반성지점)	진주축산업 협동조합	
208		진주	이반성	평촌	847	천	374	374	경상남도 진주시 이반성면 오봉산로 1025번길 52-10	한종기	경상남도 진주시 동진로 213 (상대동) (반성지점)	진주축산업 협동조합	
209		진주	이반성	평촌	1225-26	계	199	199	국	국(국토교통부)			
210		진주	이반성	평촌	1225-27	천	165	165	국	국(국토교통부)			
211		진주	이반성	평촌	845-2	답	975	71	경상남도 진주시 이반성면 평촌리 695-1	심재소			
212		진주	이반성	평촌	1260	도	202	9	국	국(국토교통부)			
213		진주	이반성	평촌	1225-28	천	154	136	국	국(국토교통부)			
214		진주	이반성	평촌	1225-29	구	309	67	국	국(국토교통부)			
215		진주	이반성	평촌	565-10	도	258	1	국	진주시			
216		진주	이반성	평촌	730-2	천	778	4	경상남도 이반성면 평촌리 207	한기원			
217		진주	이반성	평촌	1241	도	4,076	43	국	국(국토교통부)			
218		진주	이반성	평촌	1225-13	계	252	252	국	국(국토교통부)			
219		진주	이반성	평촌	1225-12	천	85	76	국	국(기획재정부)			
220		진주	이반성	평촌	730	답	1,659	336	경상남도 창원시 성산구 삼정자로 79 106동 201호 (성주동유니온 빌리지)	김진관			
221		진주	이반성	평촌	729	답	750	273	창원시 명서동 132-6	이희철 외 1인			

# 경 남 공 보

제2605호

2023. 4. 6.(목)

연번	구분	소재지			지번	지목	지적(㎡)		소유자		관계인		비고
		시군	읍면	리			현공부	편입	주소	성명	주소	성명	
222		진주	이반성	평촌	728-1	답	350	75	경상남도 이반성면 평촌리 174	청주한씨 영산공 증중			
223		진주	이반성	평촌	728-2	천	109	109	경상남도 진주시 이반성면 하곡리942-2	심경택			
224		진주	이반성	평촌	727-2	천	238	238	경상남도 진주시 이반성면 평촌리727-2	정윤환			
225		진주	이반성	평촌	727-1	천	331	104	경상남도 진주시 이반성면 평촌리727-2	정윤환			
226		진주	이반성	평촌	726	답	261	79	평촌리	이병옥			
227		진주	이반성	평촌	708-1	답	1,578	673	부산광역시 연제구 봉수로 47-8(연산동)	심재영	경상남도 진주시 이반성면 창촌길 28	진양농업 협동조합	
228		진주	이반성	평촌	707-1	천	311	311	경상남도 진주시 이반성면 평촌리 210	청주한씨 우촌공파 증중			
229		진주	이반성	평촌	708-4	답	1,244	12	경상남도 진주시이반성면 평촌리 695-1	심재소			
230		진주	이반성	평촌	707-2	답	1,937	827	진주시 이반성면 부평길42번길 3-5	심윤보			
231		진주	이반성	평촌	706-1	천	793	793	경상남도 진주시 이반성면 평촌리 210	청주한씨 우촌공파 증중			
232		진주	이반성	평촌	706-2	답	215	170	경상남도 진주시 이반성면 부평길42번길 3-5시 이반성면 평촌리	심윤보			
233		진주	이반성	평촌	706-5	도	49	2	경상남도 진주시 이반성면 평촌리 진주시 이반성면 부평길42번길 3-5	심윤보			
234		진주	이반성	평촌	706-3	도	817	45	국	진주시			
235		진주	이반성	평촌	705-2	도	86	10	경상남도 진주시 이반성면 평촌리 691	심재현			
236		진주	이반성	평촌	705-1	답	1,396	848	경상남도 진주시 이반성면 평촌리 691	심경보			
237		진주	이반성	평촌	696-1	도	79	1	경상남도 진주시 이반성면 평촌리696-1	윤재수			
238		진주	이반성	평촌	703-2	답	645	610	서울특별시 강서구 양천로7길 8 603호(방화동 홍익아파트)	심창현			

# 경 남 공 보

제2605호

2023. 4. 6.(목)

연번	구분	소재지			지번	지목	지적(㎡)		소유자		관계인		비고
		시군	읍면	리			현공부	편입	주소	성명	주소	성명	
239		진주	이반성	평촌	697-3	도	102	85	국	진주시			
240		진주	이반성	평촌	704	답	868	596	서울특별시 강서구 양천로7길 8 603호(방화동 홍익아파트)	심창현			
241		진주	이반성	평촌	704-1	답	215	106	국	국(국토교통부)			
242		진주	이반성	평촌	699-5	도	271	239	국	진주시			
243		진주	이반성	평촌	1259	도	3,431	248	국	국(국토교통부)			
244		진주	이반성	평촌	699-1	천	102	102	경상남도 진주시 이반성면 평촌리 210	청주한씨 우촌공파 중증			
245		진주	이반성	평촌	699-2	답	1,304	496	서울특별시 강서구 양천로7길 8 603호(방화동 홍익아파트)	심창현			
246		진주	이반성	평촌	699-6	도	14	3	국	한국농어촌공사			
247		진주	이반성	평촌	697-4	도	62	5	국	한국농어촌공사			
248		진주	이반성	평촌	1225-25	천	2,130	1,033	국	국(국토교통부)			
249		진주	이반성	평촌	1225-24	계	532	532	국	국(국토교통부)			
250		진주	이반성	평촌	1225-23	천	3,383	3,383	국	국(국토교통부)			
251		진주	이반성	평촌	873	답	182	111	부산광역시 연제구 월드컵대로 325, 101동 707호 (거제동,거제심정 그린코아)	박향자			
252		진주	이반성	평촌	869-1	구	295	48	국	한국농어촌공사			
253		진주	이반성	평촌	872	답	1,970	6	경상남도 진주시 이반성면 평촌리 717	이태준			
254		진주	이반성	평촌	869-2	답	198	160	국	한국농어촌공사			
255		진주	이반성	평촌	869	답	2,011	1,160	부산광역시 연제구 월드컵대로 325, 101동 707호 (거제동,거제심정 그린코아)	박향자			
256		진주	이반성	평촌	1225-31	도	279	152	국	국(국토교통부)			
257		진주	이반성	평촌	1225-32	천	1,333	1,329	국	국(국토교통부)			
258		진주	이반성	평촌	856-1	천	279	279	경상남도 창원시 성산구 반송로 177 213동1409호 (반림동현대 아파트)	황성용			

# 경 남 공 보

제2605호

2023. 4. 6.(목)

연번	구 분	소 재 지			지 번	지 목	지적(㎡)		소 유 자		관 계 인		비 고
		시군	읍면	리			현공부	편입	주 소	성 명	주 소	성 명	
259		진주	이반성	평촌	855-6	답	5,793	1,319	경상남도 진주시 이반성면 오봉산로1025번길 52-10	한종기	경상남도 진주시 동진로 213 (상대동) (반성지점)	진주축산업 협동조합	
260		진주	이반성	평촌	856-2	천	1,364	1,364	경상남도 창원시 성산구 반송로 177 213동1409호 (반림동현대 아파트)	황성용			
261		진주	이반성	평촌	856	천	324	324	경상남도 창원시 성산구 반송로 177 213동1409호 (반림동현대 아파트)	황성용			
262		진주	이반성	평촌	857-1	천	85	85	국	진주시			
263		진주	이반성	평촌	857-2	천	247	247	국	진주시			
264		진주	이반성	평촌	857	천	342	342	경상남도 창원시 성산구 반송로 177 213동1409호 (반림동현대 아파트)	황성용			
265		진주	이반성	평촌	859	답	1,312	119	경상남도 진주시 이반성면 평촌리 719	심수섭			
266		진주	이반성	평촌	1225-36	천	1,434	1,434	국	국(국토교통부)			
267		진주	이반성	평촌	860-1	답	43	3	마산시 회원구 양덕동 92-26	한용구			
268		진주	이반성	평촌	860-2	답	367	347	마산시 회원구 양덕동 92-26	한용구			
269		진주	이반성	평촌	860-3	천	129	126	장안리	삼의업			
270		진주	이반성	평촌	1245-2	도	863	541	국	국(국토교통부)			
271		진주	이반성	평촌	823-3	답	1,936	10	서울특별시 양천구 오목로 90 101동 403호 (신월동 우당아파트)	한마크만균			
272		진주	이반성	평촌	1225-37	천	507	507	국	국(국토교통부)			
273		진주	이반성	평촌	861-4	답	1,306	1,059	마산시 회원구 양덕동 92-26	한용구			
274		진주	이반성	평촌	862	천	473	473	경상남도 진주시 이반성면 평촌리862	한태동			
275		진주	이반성	평촌	861-2	답	1,143	29	마산시 회원구 양덕동 92-26	한용구			
276		진주	이반성	평촌	972-3	답	531	9	마산시 회원구 양덕동 92-26	한용구			
277		진주	이반성	평촌	970	답	1,127	953	밀양군 삼량진읍 송지리 383	장봉석 외 1인			



# 경 남 공 보

제2605호

2023. 4. 6.(목)

연번	구분	소재지			지번	지목	지적(㎡)		소유자		관계인		비고
		시군	읍면	리			현공부	편입	주소	성명	주소	성명	
278		진주	이반성	평촌	971-1	답	865	610	밀양군 삼량진읍 송지리 383	장봉석 외 1인			
279		진주	이반성	평촌	979-1	답	728	724	경상남도 창원시 마산회원구 내서읍 중리상곡로 20-1, 1104동 1005호 (중리백로아파트)	김진관			
280		진주	이반성	평촌	980-1	답	197	197	경상남도 진주시 이반성면 평촌리 686-2	김윤순			
281		진주	이반성	평촌	823-4	구	997	143	국	한국농어촌공사			
282		진주	이반성	평촌	981-2	답	247	247	서울특별시 도봉구 도봉로113길 41 (쌍문동)	한동기			
283		진주	이반성	평촌	985-2	구	608	369	국	국농림축산식품부			
284		진주	이반성	평촌	984-3	답	3,158	329	경상남도 창원시 마산회원구 구암북5길 46, 401호 (구암동)	박순옥	경기 의왕시 포일동 487	농어촌진흥공사	
285		진주	이반성	평촌	822-6	철	10,635	796	국	국(국토교통부)			
286		진주	이반성	평촌	985	답	3,568	1,050	경상남도 진주시 강남로 45 110동 1801호(주약동 금호석류마을)	박창환			
287		진주	이반성	평촌	868	천	846	846	강원도 춘천시 충혼길8번길 3-1(퇴계동)	강인숙			
288		진주	이반성	평촌	1225-34	천	839	301	국	국(기획재정부)			
289		진주	이반성	평촌	1225-33	계	397	349	국	국(국토교통부)			
290		진주	이반성	평촌	산134	임	13,464	149	전라남도 나주시 노안면 금안2길 166-8	김경순			
291		진주	이반성	평촌	865	천	119	119	일반성면 운천리	손태현			
292		진주	이반성	평촌	864	답	734	188	마산시 회원구 양덕동 92-26	한용구			
293		진주	이반성	평촌	1262	도	40	2	국	국(국토교통부)			
294		진주	이반성	평촌	1225-35	천	17,390	15,470	국	국(국토교통부)			
295		진주	이반성	평촌	969	답	1,792	1,792	국	진주시			
296		진주	이반성	평촌	964-1	답	3,131	339	경상남도 진주시 이반성면 평촌리 656	박정자			
297		진주	이반성	평촌	1264-1	도	374	63	국	국(국토교통부)			
298		진주	이반성	평촌	964-2	철	43	1	국	국(국토교통부)			
299		진주	이반성	평촌	962-2	철	823	260	국	국(국토교통부)			
300		진주	이반성	평촌	947-6	구	94	2	국	한국농어촌공사			

# 경 남 공 보

제2605호

2023. 4. 6.(목)

연번	구분	소재지			지번	지목	지적(㎡)		소유자		관계인		비고
		시군	읍면	리			현공부	편입	주소	성명	주소	성명	
301		진주	이반성	평촌	947-5	구	12	12	국	한국농어촌공사			
302		진주	이반성	평촌	947-1	답	634	1	진주시 이반성면 평촌리 689-2	심쌍석 외 1인			
303		진주	이반성	평촌	963-3	답	60	60	진주시 이반성면 평촌리 689-2	심쌍석 외 1인			
304		진주	이반성	평촌	947-7	구	22	22	진주시 하대동 641-33	진양농지개발조합			
305		진주	이반성	평촌	947-2	답	1,522	389	경상남도 진주시 이반성면 오봉산로 880번길 11	정대술	경상남도 진주시 일반성면 창촌길 28	진주진양농업협동조합	
306		진주	이반성	평촌	961-2	답	159	159	진양군 이반성면 리 번지	심수섭			
307		진주	이반성	평촌	960-2	답	235	235	경상남도 진주시 이반성면 장안리 579-5	심재욱			
308		진주	이반성	평촌	947-3	답	390	134	경상남도 진주시 이반성면 오봉산로 880번길 11	정대술	경상남도 진주시 일반성면 창촌길 28	진주진양농업협동조합	
309		진주	이반성	평촌	947-4	답	651	140	경상남도 진주시 이반성면 오봉산로 880번길 11	정대술	경상남도 진주시 일반성면 창촌길 28	진주진양농업협동조합	
310		진주	이반성	평촌	953-1	구	307	81	국	국농림축산식품부			
311		진주	이반성	평촌	985-1	답	1,736	1,337	경상남도 진주시 이반성면 오봉산로 880번길 11	정대술	경상남도 진주시 일반성면 창촌길 28	진주진양농업협동조합	
312		진주	이반성	평촌	1018	도	1,912	330	국	국농림축산식품부			
313		진주	이반성	평촌	1019	구	3,145	156	국	국농림축산식품부			
314		진주	이반성	평촌	985-3	답	14	14	국	진주시			
315		진주	이반성	평촌	1001-1	답	2,204	260	경상남도 창원시 마산합포구 마넛들 2길 6 (산호동)	삼용규 외 1인			
316		진주	이반성	평촌	986	답	97	97	경상남도 진주시 이반성면 평촌리 809-2	윤수복			
317		진주	이반성	평촌	1002	답	1,844	737	경상남도 사천시 사남면 조동길 61 108동 502호 (사천푸르지오)	윤민석	경상남도 진주시 일반성면 창촌길 28	진주진양농업협동조합	
318		진주	이반성	평촌	1012	답	168	168	경상남도 진주시 이반성면 평촌리 736	친주삼			
319		진주	이반성	장안	1531-1	구	6,512	79	국	국농림축산식품부			
320		진주	이반성	평촌	1016	답	297	297	경상남도 진주시 이반성면 평촌리 837-7	심재천 외 2인			
321		진주	이반성	장안	1532-3	답	893	253	울산광역시 동구 녹수4길 13(전하동)	윤민숙			
322		진주	이반성	평촌	1263	구	186	186	국	국(국토교통부)			

# 경 남 공 보

제2605호

2023. 4. 6.(목)

연번	구분	소재지			지번	지목	지적(㎡)		소유자		관계인		비고
		시군	읍면	리			현공부	편입	주소	성명	주소	성명	
323		진주	이반성	평촌	1022	천	1,282	1,278	장안리	허승산			
324		진주	이반성	장안	1532	답	1,949	312	경상남도 진주시 이반성면 평촌리 717	유영자			
325		진주	이반성	장안	1532-2	답	3,478	75	경상남도 진주시 이반성면 평촌리 839	심영동			
326		진주	이반성	평촌	1021	답	48	48	진주시 이반성면 평촌리 717	심주섭			
327		진주	이반성	하곡	916-4	계	101	31	국	국(국토교통부)			
328		진주	이반성	하곡	912	답	1,127	4	경상남도 진주시 이반성면 장안로 65번길 92-20	한기용	경상남도 진주시 동진로 213 (상대동) (들말지점)	진주축산업 협동조합	
329		진주	이반성	하곡	1048-2	구	1,127	1,056	국	국(국토교통부)			
330		진주	이반성	하곡	933-2	답	1,213	1,213	경상남도 진주시 집현면 진산로675, 103동 102호	천경자	경상남도 진주시 대곡면 진의로 1065-3	진주대곡농업 협동조합	
331		진주	이반성	하곡	935	천	132	132	경상남도 진주시 이반성면 하곡리935	정영교			
332		진주	이반성	하곡	913-1	답	2,975	629	경상남도 진주시 집현면 진산로 675, 103동 102호	천경자	경상남도 진주시 대곡면 진의로 1065-3	진주대곡농업 협동조합	
333		진주	이반성	하곡	936-1	임	456	456	경상남도 진주시 이반성면 하곡리936-1	심광택			
334		진주	이반성	하곡	906-1	구	5,088	102	국	국(농림축산식품부)			
335		진주	이반성	하곡	922	도	450	41	국	국(농림축산식품부)			
336		진주	이반성	하곡	914-1	답	1,260	474	경상남도 진주시 이반성면 하곡리 487	정철환			
337		진주	이반성	하곡	936-2	답	413	413	경상남도 진주시 이반성면 하곡리 901	강도섭			
338		진주	이반성	하곡	937-1	답	231	231	경상남도 진주시 이반성면 하곡리 971	강도섭			
339		진주	이반성	하곡	914-3	답	3,871	597	경상남도 진주시 이반성면 하곡로 67-5	정철환	경상남도 진주시 일반성면 창촌리 617-7 (이반성지점)	진양농업 협동조합	
340		진주	이반성	하곡	915-3	답	2,994	243	경상남도 진주시 이반성면 오봉산로 880번길 11	정연숙	경상남도 진주시 진양호로 652 (동성동)	주식회사진주 저축은행	
341		진주	이반성	하곡	915-1	답	830	661	경상남도 함안군 대산면 대산중앙로 192	변재혁			

# 경 남 공 보

제2605호

2023. 4. 6.(목)

연번	구분	소재지			지번	지목	지적(㎡)		소유자		관계인		비고
		시군	읍면	리			현공부	편입	주소	성명	주소	성명	
342		진주	이반성	하곡	915-2	답	1,365	412	경상남도 진주시 이반성면 오봉산로 761번길 83-30	남덕현	경상남도 진주시 이반성면 창촌길 28(이반성지점)	진양농업협동조합	
343		진주	이반성	하곡	924	도	631	47	국	국(농림축산식품부)			
344		진주	이반성	하곡	928	제	33	33	국	국(농림축산식품부)			
345		진주	이반성	하곡	930-1	답	1,372	132	경상남도 진주시 이반성면 오봉산로 761번길 83-30	남덕현	경상남도 진주시 이반성면 창촌길 28(이반성지점)	진양농업협동조합	
346		진주	이반성	하곡	930-2	답	2,050	54	국	국(기획재정부)			
347		진주	이반성	하곡	943-3	천	20	20	일반성면 창촌리	정또한세			
348		진주	이반성	평촌	948-1	답	499	247	경상남도 창원시 의창구 명지로 94번길 37(명서동)	김진욱 외 1인	경상남도 진주시 일반성면 창촌리 617-7 (이반성지점)	진양농업협동조합	
349		진주	이반성	평촌	950-1	답	988	988	경상남도 진주시 이반성면 하곡리 750-9	심재형			
350		진주	이반성	평촌	948-2	답	278	229	경상남도 진주시 이반성면 평촌리 758	서중수			
351		진주	이반성	평촌	956-1	천	889	889	경상남도 진주시 이반성면 평촌리956-1	심정택			
352		진주	이반성	평촌	957-1	답	89	89	부산광역시 서구 꽃마을로29번길 28 씨동 104호 (서대신동3가신신무지개발리지)	심술련			
353		진주	이반성	평촌	948-3	전	51	51	부산광역시 서구 꽃마을로29번길 씨동 104호 (서대신동3가신신무지개발리지)	심술련			
354		진주	이반성	평촌	953-2	도	2,400	329	국	국(농림축산식품부)			
355		진주	이반성	평촌	957-3	답	23	23	국	진주시			
356		진주	이반성	평촌	953-3	구	7,752	356	국	국(농림축산식품부)			
357		진주	이반성	평촌	948-4	전	35	35	국	진주시			
358		진주	이반성	평촌	956-3	천	116	116	창원시 팔용동 124-2 대동중앙아파트 106동 104호	김서분			
359		진주	이반성	평촌	949-5	답	2,362	215	마산시 회원구 양덕동 64-1 한일타운 206동 305호	윤동열			
360		진주	이반성	평촌	949-7	답	12	12	국	진주시			
361		진주	이반성	평촌	950-1	답	66	66	국	진주시			

# 경 남 공 보

제2605호

2023. 4. 6.(목)

연번	구 분	소 재 지			지 번	지 목	지적(㎡)		소 유 자		관 계 인		비 고
		시군	읍면	리			현공부	편입	주 소	성 명	주 소	성 명	
362		진주	이반성	평촌	950	전	932	290	경상남도 창원시 마산합포구 수산1길 106 105호(남성동)	최영희	경상남도 창원시 마산합포구 수산1길 186 (동성동) (신마산지점)	마산수산업 협동조합	
363		진주	이반성	평촌	1225-38	계	78	78	국	국(국토교통부)			
364		진주	이반성	평촌	1225-39	천	104	104	국	국(국토교통부)			
365		진주	이반성	평촌	954-1	답	228	228	경상남도 진주시 이반성면 평촌리 686	심재소			
366		진주	이반성	평촌	951-2	전	1,021	196	경상남도 창원시 마산합포구 수산1길 106 105호(남성동)	최영희	경상남도 창원시 마산합포구 수산1길 186 (동성동) (신마산지점)	마산수산업 협동조합	
367		진주	이반성	평촌	1225-40	계	487	484	국	국(국토교통부)			
368		진주	이반성	평촌	1024-1	답	959	48	국	국(기획재정부)			
369		진주	이반성	평촌	1225-41	천	954	701	국	국(국토교통부)			
370		진주	이반성	평촌	1013	천	1,342	1,342	진주시 이반성면 부평길42번길 3-5	심윤보			
371		진주	이반성	평촌	1014	천	1,502	1,502	울산광역시 동구 녹수4길 13(전하동)	윤민숙			
372		진주	이반성	평촌	1023-1	천	338	247	경상남도 진주시 이반성면 평촌리 810-7	심재모			
373		진주	이반성	평촌	953-4	구	1,676	63	국	국농림축산식품부			
374		진주	이반성	평촌	1025-5	답	876	177	국	국(기획재정부)			
375		진주	이반성	평촌	1023-3	천	992	861	진주시 상평동 224-5	전대영 외 2인			
376		진주	이반성	평촌	1023-4	천	2,409	1,895	창원시 팔용동 124-2 대동중앙아파트 106동 104호	심순집			
377		진주	이반성	하곡	923-1	계	16	16	국	국농림축산식품부			
378		진주	이반성	하곡	998-6	천	4,684	3,246	국	국(국토교통부)			
379		진주	이반성	하곡	998-15	천	2,938	2,938	국	국(국토교통부)			
380		진주	이반성	하곡	923-2	계	83	83	국	국농림축산식품부			
381		진주	이반성	하곡	940-1	전	198	198	경상남도 진주시 이반성면 하곡리 813	최영근			
382		진주	이반성	하곡	941-1	천	1,306	1,306	이반성면 장안리	이희우			
383		진주	이반성	하곡	998-14	계	2,273	2,273	국	국(국토교통부)			
384		진주	이반성	하곡	941-2	구	684	684	장안리	이희우			

# 경 남 공 보

제2605호

2023. 4. 6.(목)

연번	구 분	소 재 지			지 번	지 목	지적(㎡)		소 유 자		관 계 인		비 고
		시군	읍면	리			현공부	편입	주 소	성 명	주 소	성 명	
385		진주	이반성	하곡	998-16	구	81	81	국	국(국토교통부)			
386		진주	이반성	평촌	1225-43	구	60	15	국	국(국토교통부)			
387		진주	이반성	하곡	941-3	천	288	288	장안리	이희우			
388		진주	이반성	하곡	942-2	구	20	20	경상남도 진주시 이반성면 하곡리942-2	심경택			
389		진주	이반성	하곡	998-17	천	891	891	국	국(국토교통부)			
390		진주	이반성	평촌	1225-44	천	1,960	50	국	국(국토교통부)			
391		진주	이반성	하곡	942-1	임	2,813	2,813	경상남도 진주시 이반성면 하곡리942-2	심경택			
392		진주	이반성	하곡	998-19	천	3,971	1,867	국	국(국토교통부)			
393		진주	이반성	하곡	998-18	천	329	329	국	국(국토교통부)			
394		진주	이반성	하곡	943-1	천	2,645	2,601	일반성면 창촌리	정또한세			
395		진주	이반성	하곡	944	천	585	585	일반성면 창촌리	정한서			
396		진주	이반성	하곡	947-1	답	1,207	1	경상남도 진주시 이반성면 하곡리 963-3	장성학			
397		진주	이반성	하곡	946-1	천	2,185	2,099	하서동	정성근			
398		진주	이반성	하곡	949-3	답	800	144	이반성면 오봉산로 761번길 16	남영식			
399		진주	이반성	하곡	949-13	유	139	30	이반성면 오봉산로 761번길 16	남영식			
400		진주	이반성	하곡	948-3	답	40	27	이반성면 오봉산로 761번길 16	남영식			
401		진주	이반성	하곡	949-20	창	800	51	이반성면 오봉산로 761번길 16	남영식			
402		진주	이반성	하곡	949-9	도	691	13	국	국농림축산식품부			
403		진주	이반성	하곡	998-23	제	288	288	국	국(국토교통부)			
404		진주	이반성	하곡	998-24	천	89	24	국	국(국토교통부)			
405		진주	이반성	하곡	1049-1	구	7	7	국	국농림축산식품부			
406		진주	이반성	하곡	990-2	천	33	33	경상남도 진주시 이반성면 하곡리990-9	한정우			
407		진주	이반성	하곡	990-9	도	17	17	경상남도 진주시 이반성면 하곡리990-9	한정우			
408		진주	이반성	하곡	990-5	도	60	60	경상남도 진주시 이반성면 하곡리990-9	한정우			
409		진주	이반성	하곡	990-6	천	661	394	경상남도 진주시 이반성면 오봉산로 744	정태운			

# 경 남 공 보

제2605호

2023. 4. 6.(목)

연번	구분	소재지			지번	지목	지적(㎡)		소유자		관계인		비고
		시군	읍면	리			현공부	편입	주소	성명	주소	성명	
410		진주	이반성	하곡	949-12	답	1,913	31	이반성면 오봉산로 761번길 16	남영식			
411		진주	이반성	하곡	990-4	전	582	120	경상남도 진주시 이반성면 용암길 73	이귀순			
412		진주	이반성	하곡	949-18	도	44	44	국	진주시			
413		진주	이반성	하곡	989-3	답	17	11	경상남도 진주시 이반성면 하곡리 858	정기석			
414		진주	이반성	하곡	950-1	도	1,266	234	국	국(농림축산식품부)			
415		진주	이반성	하곡	950-2	답	3,307	1	경상남도 진주시 이반성면 용암길 73	이귀순			
416		진주	이반성	하곡	991	전	592	433	경상남도 진주시 이반성면 오봉산로 744	정태운			
417		진주	이반성	하곡	992	전	1,074	89	경상남도 진주시 이반성면 오봉산로 744	정태운			
418		진주	이반성	하곡	998-22	천	5,777	5,777	국	국(국토교통부)			
419		진주	이반성	하곡	994	임	331	42	경상남도 진주시 이반성면 오봉산로 744	정태운			
420		진주	이반성	하곡	994-1	임	1,411	544	진주시 상평동 278-31 국민연립 다동 208호	김성임			
421		진주	이반성	하곡	998-25	계	256	256	국	국(국토교통부)			
422		진주	이반성	하곡	998-26	천	517	97	국	국(기획재정부)			
423		진주	이반성	용암	819-65	천	110	65	국	국(국토교통부)			
424		진주	이반성	용암	819-66	계	251	178	국	국(국토교통부)			
425		진주	이반성	용암	819-1	천	11,916	11,650	국	국(국토교통부)			
426		진주	이반성	용암	819-67	계	717	549	국	국(국토교통부)			
427		진주	이반성	용암	819-68	천	757	27	국	국(국토교통부)			
428		진주	이반성	용암	288-2	답	552	56	경상남도 진주시 이반성면 대천길 155번길 39	정건섭	경상남도 진주시 일반성면 창촌길 28 (이반성지점)	진주진양농업 협동조합	
429		진주	이반성	용암	290-83	답	43	3	경상남도 진주시 이반성면 대천길 155번길 39	정건섭			
430		진주	이반성	용암	290-48	천	112	112	하곡리	정환석			
431		진주	이반성	용암	290-15	천	116	116	진주시 이반성면 용암리	정환석			
432		진주	이반성	용암	290-47	답	959	381	부산 연제구 거제동 1272 삼정그린코아아파트 102-1301	정석근			

# 경 남 공 보

제2605호

2023. 4. 6.(목)

연번	구분	소재지			지번	지목	지적(㎡)		소유자		관계인		비고
		시군	읍면	리			현공부	편입	주소	성명	주소	성명	
433		진주	이반성	용암	289-5	답	568	6	경상남도 마산시 양덕동 1 영신빌라 -602	김재호			
434		진주	이반성	용암	286-2	답	341	341	국	경상남도			
435		진주	이반성	용암	286	답	639	56	경상남도 마산시 양덕동 1 영신빌라 -602	김재호			
436		진주	이반성	용암	286-1	답	250	250	국	경상남도			
437		진주	이반성	하곡	945	친	1,458	1,447	일반성면 창촌리	정또한세			
438		진주	이반성	하곡	998-21	계	396	396	국	국(국토교통부)			
439		진주	이반성	하곡	998-20	구	105	42	국	국(국토교통부)			
440		진주	이반성	평촌	1121-2	답	4,701	133	경상남도 진주시 이반성면 오봉산로 761번길 103	윤경자			
441		진주	이반성	평촌	1123	도	4,294	236	국	국농림축산식품부			
442		진주	이반성	하곡	998-8	친	76	69	국	국(국토교통부)			
443		진주	이반성	평촌	1116-2	답	565	36	경상남도 진주시 이반성면 용암리 168	정태홍			
444		진주	이반성	평촌	1225-9	구	24	24	국	국(국토교통부)			
445		진주	이반성	평촌	1225-47	도	86	86	국	국(국토교통부)			
446		진주	이반성	평촌	1225-48	친	35	24	국	국(국토교통부)			
447		진주	이반성	평촌	1225-49	계	141	141	국	국(국토교통부)			
448		진주	이반성	평촌	1126-1	계	79	79	국	국농림축산식품부			
449		진주	이반성	평촌	1225-53	도	35	25	국	국(국토교통부)			
450		진주	이반성	평촌	1225-54	친	97	40	국	국(국토교통부)			
451		진주	이반성	평촌	1225-51	계	193	185	국	국(국토교통부)			
452		진주	이반성	평촌	1225-50	친	788	788	국	국(국토교통부)			
453		진주	이반성	용암	819-54	계	547	547	국	국(국토교통부)			
454		진주	이반성	용암	819-55	친	6,871	261	국	국(기획재정부)			
455		진주	이반성	용암	319-1	답	6,896	3,952	창원시 사림동 18-9	김대수 외 1인	경상남도 진주시 일반성면 창촌리 617-7 (이반성지점)	진양농업협동조합	
456		진주	이반성	용암	357	답	2,780	137	마산시 합포구 상남동 74-35	김종기			
457		진주	이반성	용암	819-69	계	321	321	국	국(국토교통부)			
458		진주	이반성	용암	819-70	친	7,118	160	국	국(국토교통부)			



# 경 남 공 보

제2605호

2023. 4. 6.(목)

연번	구분	소재지			지번	지목	지적(㎡)		소유자		관계인		비고
		시군	읍면	리			현공부	편입	주소	성명	주소	성명	
459		진주	이반성	용암	361-1	천	4,840	4,695	경기도 용인시 기흥구 보정로 30, 118동 601호 (보정동,행원마을 동아솔레시티 아파트)	정기근			
460		진주	이반성	용암	361-10	임	263	263	국	경상남도			
461		진주	이반성	용암	361-9	임	309	309	국	경상남도			
462		진주	이반성	용암	361-2	임	2,375	795	경상남도 진주시 이반성면 장안로 65번길 92-20	한기용	경상남도 진주시 동진로 213 (상대동) (들말지점)	진주축산업 협동조합	
463		진주	이반성	용암	363-1	전	981	25	경상남도 진주시 일반성면 공치고개길 19 101동 203호 (월산아크로빌)	이해분			
464		진주	이반성	용암	361-8	도	849	797	국	진주시			
465		진주	이반성	용암	364-2	도	10	9	경상남도 진주시 이반성면 용암리364-2	정직교			
466		진주	이반성	용암	363-2	도	228	228	경상남도 진주시 이반성면 용암리636-2	정태현			
467		진주	이반성	용암	834	도	298	252	국	국(국토교통부)			
468		진주	이반성	용암	363-3	천	23	23	경상남도 진주시 이반성면 용암리636-2	정태현			
469		진주	이반성	용암	361-7	도	482	482	경기도 용인시 기흥구 보정로 30, 118동 601호 (보정동,행원마을 동아솔레시티아파트)	정기근			
470		진주	이반성	용암	361-5	도	119	119	대구 봉산동	김주완			
471		진주	이반성	용암	361-3	도	175	175	경기도 용인시 기흥구 보정로 30, 118동 601호 (보정동,행원마을 동아솔레시티 아파트)	정기근			
472		진주	이반성	용암	363-4	천	7	7	경상남도 진주시 이반성면 용암리636-2	정태현			
473		진주	이반성	용암	361-6	임	129	129	대구 봉산동	김주완			
474		진주	이반성	용암	361-4	천	79	79	경기도 용인시 기흥구 보정로 30, 118동 601호 (보정동,행원마을 동아솔레시티 아파트)	정기근			

# 경 남 공 보

제2605호

2023. 4. 6.(목)

연번	구분	소재지			지번	지목	지적(㎡)		소유자		관계인		비고
		시군	읍면	리			현공부	편입	주소	성명	주소	성명	
475		진주	이반성	용암	364-1	전	1,481	1,030	국	국(국토교통부)			
476		진주	이반성	용암	368-4	천	1,215	1,173	국	국(국토교통부)			
477		진주	이반성	용암	819-77	천	100	100	국	국(국토교통부)			
478		진주	이반성	용암	819-76	천	1,958	306	국	국(국토교통부)			
479		진주	이반성	용암	819-26	천	2,734	2,734	국	국(국토교통부)			
480		진주	이반성	용암	819-27	제	478	478	국	국(국토교통부)			
481		진주	이반성	용암	422-4	천	1,676	722	경상남도 진주시 이반성면 용암리364-2	정직교			
482		진주	이반성	용암	365	전	3,298	171	경상남도 진주시 이반성면 오봉산로 655	김봉겸	서울특별시 중구 통일로 120 (충정로1가) (팔용동지점)	농협은행 주식회사	
483		진주	이반성	용암	422-3	제	1,449	1,449	국	국(국토교통부)			
484		진주	이반성	용암	422-2	천	5,911	5,911	국	국(국토교통부)			
485		진주	이반성	용암	421-2	제	168	168	국	국(국토교통부)			
486		진주	이반성	용암	819-31	천	26,455	26,455	국	국(국토교통부)			
487		진주	이반성	용암	819-32	제	394	394	국	국(국토교통부)			
488		진주	이반성	용암	819-4	전	2,325	261	국	국(기획재정부)			
489		진주	이반성	용암	819-52	제	88	88	국	국(국토교통부)			
490		진주	이반성	용암	419-9	제	40	40	국	국(국토교통부)			
491		진주	이반성	용암	419-7	제	139	139	국	국(국토교통부)			
492		진주	이반성	용암	419-8	제	575	575	진주시 평거동 300-7 월드슈퍼빌 405	박성원			
493		진주	이반성	용암	419-1	전	2,374	422	경상남도 진주시 이반성면 오봉산로 655	김봉겸	경상남도 진주시 대신로 301 (상대동) (동부농협 초북지점)	진주동부농업 협동조합	
494		진주	이반성	용암	419-5	천	1,410	1,410	국	국(국토교통부)			
495		진주	이반성	용암	419-3	답	46	11	대구 봉산동	김주완			
496		진주	이반성	용암	419-6	답	98	98	경상남도 진주시 이반성면 용암리419-6	부산평역시동래구			
497		진주	이반성	용암	419-11	천	19	19	국	국(국토교통부)			
498		진주	이반성	용암	419-10	제	55	55	국	국(국토교통부)			
499		진주	이반성	용암	419-12	제	84	84	국	국(국토교통부)			
500		진주	이반성	용암	418-1	천	14	14	국	국(국토교통부)			
501		진주	이반성	용암	418-2	답	27	27	국	국(국토교통부)			

# 경 남 공 보

제2605호

2023. 4. 6.(목)

연번	구분	소재지			지번	지목	지적(㎡)		소유자		관계인		비고
		시군	읍면	리			현공부	편입	주소	성명	주소	성명	
502		진주	이반성	용암	819-38	천	535	354	국	국(국토교통부)			
503		진주	이반성	용암	418-5	계	33	33	국	국(국토교통부)			
504		진주	이반성	용암	418-3	계	25	25	국	국(국토교통부)			
505		진주	이반성	용암	419-13	천	168	168	국	국(국토교통부)			
506		진주	이반성	용암	416	천	317	317	국	국(국토교통부)			
507		진주	이반성	용암	417	천	145	145	국	국(국토교통부)			
508		진주	이반성	용암	418-4	천	123	123	국	국(국토교통부)			
509		진주	이반성	용암	819-78	천	73	73	국	국(국토교통부)			
510		진주	이반성	용암	819-37	계	262	262	국	국(국토교통부)			
511		진주	이반성	용암	447	답	9,040	879	경상남도 진주시 이반성면 오봉산로 880번길 11	서남용	경상남도 진주시 일반성면 창촌길 28	진주진양농업협동조합	
512		진주	이반성	용암	448-1	계	525	525	국	국(국토교통부)			
513		진주	이반성	용암	448-2	천	425	425	국	국(국토교통부)			
514		진주	이반성	용암	819-56	계	1,043	1,043	국	국(국토교통부)			
515		진주	이반성	용암	359-1	답	1,448	177	부산 남구 용호동 376-4	김능윤			
516		진주	이반성	용암	360-1	전	370	79	경상남도 진주시 이반성면 용암리 360-1	김익준			
517		진주	이반성	용암	819-57	천	47	47	국	국(국토교통부)			
518		진주	이반성	용암	819-58	구	544	212	국	국(국토교통부)			
519		진주	이반성	용암	819-59	도	69	69	국	국(국토교통부)			
520		진주	이반성	용암	368-5	도	75	75	경상남도 진주시 이반성면 용암리 168	영봉정			
521		진주	이반성	용암	368-7	전	259	48	국	진주시			
522		진주	이반성	용암	353-3	답	1,063	24	경상남도 진주시 문산읍 월아산로 1094번길 14	이용순	경상남도 진주시 일반성면 창촌리 617-7 (이반성지점)	진양농업협동조합	
523		진주	이반성	용암	353-5	도	12	12	경상남도 진주시 문산읍 소문리 801	이용순			
524		진주	이반성	용암	353-6	창	330	4	경상남도 진주시 이반성면 반성로 271	강은수	경상남도 진주시 일반성면 창촌리 617-7 (이반성지점)	진양농업협동조합	
525		진주	이반성	용암	325-3	도	3,147	170	국	국농림축산식품부			
526		진주	이반성	용암	353-4	도	364	62	경상남도 진주시 이반성면 용암리 154	김규찬			
527		진주	이반성	용암	368-3	계	322	322	국	국(국토교통부)			

# 경 남 공 보

제2605호

2023. 4. 6.(목)

연번	구 분	소 재 지			지 번	지 목	지적(㎡)		소 유 자		관 계 인		비 고
		시군	읍면	리			현공부	편입	주 소	성 명	주 소	성 명	
528		진주	이반성	용암	368-1	천	159	159	대구 봉산동	김주완			
529		진주	이반성	용암	819-25	계	284	284	국	국(국토교통부)			
530		진주	이반성	용암	819-62	천	88	88	국	국(국토교통부)			
531		진주	이반성	용암	819-61	천	2,637	91	국	국(국토교통부)			
532		진주	이반성	용암	819-50	계	108	108	국	국(국토교통부)			
533		진주	이반성	용암	819-2	전	3,874	135	국	국(기획재정부)			
534		진주	이반성	용암	819-28	계	265	265	국	국(국토교통부)			
535		진주	이반성	용암	819-29	천	372	208	국	국(국토교통부)			
536		진주	이반성	용암	422	천	94	94	경상남도 진주시 이반성면 용암리 364-2	정직교			
537		진주	이반성	용암	422-1	계	407	407	국	국(국토교통부)			
538		진주	이반성	용암	819-51	계	61	61	국	국(국토교통부)			
539		진주	이반성	용암	819-53	계	63	63	국	국(국토교통부)			
540		진주	이반성	용암	819-3	전	1,511	233	국	국(기획재정부)			
541		진주	이반성	용암	819-60	구	1,719	50	국	국(국토교통부)			
542		진주	이반성	용암	819-30	계	1,585	1,571	국	국(국토교통부)			
543		진주	이반성	용암	819-64	천	180	180	국	국(국토교통부)			
544		진주	이반성	용암	819-63	천	1,083	430	국	국(국토교통부)			
545		진주	이반성	용암	419-2	천	456	456	국	국(국토교통부)			
546		진주	이반성	용암	409-3	계	3	3	경상남도 진주시 이반성면 용암리 290	홍용만			
547		진주	이반성	용암	410-2	천	56	56	국	국(국토교통부)			
548		진주	이반성	용암	407-2	답	17	2	경상남도 진주시 이반성면 용암리 290	홍용만			
549		진주	이반성	용암	408-2	계	13	13	경상남도 진주시 이반성면 용암리 290	홍용만			
550		진주	이반성	용암	404-4	답	677	116	경상남도 진주시 이반성면 오봉산로 836-13	박상희	경상남도 진주시 일반성면 창촌길 28 (이반성지점)	진주진양농업 협동조합	
551		진주	이반성	용암	404-5	계	4	4	경상남도 진주시 이반성면 용암리 174	이재석			
552		진주	이반성	용암	819-33	천	119	22	국	국(국토교통부)			
553		진주	이반성	용암	410-1	계	185	185	국	국(국토교통부)			
554		진주	이반성	용암	410	답	212	95	경상남도 진주시 이반성면 용암리410	강차암			

# 경 남 공 보

제2605호

2023. 4. 6.(목)

연번	구 분	소 재 지			지 번	지 목	지적(㎡)		소 유 자		관 계 인		비 고
		시군	읍면	리			현공부	편입	주 소	성 명	주 소	성 명	
555		진주	이반성	용암	819-35	제	97	97	국	국(국토교통부)			
556		진주	이반성	용암	819-34	천	52	24	국	국(국토교통부)			
557		진주	이반성	용암	415-1	답	45	18	국	국(국토교통부)			
558		진주	이반성	용암	415-3	제	302	293	국	국(국토교통부)			
559		진주	이반성	용암	414-2	답	678	310	경상남도 진주시 이반성면 용암리 457-1	박두원	진주시 이반성면 용암리 283-3	이반성 단위농업 협동조합	
560		진주	이반성	용암	449-2	천	379	379	국	국(국토교통부)			
561		진주	이반성	용암	449-1	제	246	246	국	국(국토교통부)			
562		진주	이반성	용암	449	답	383	89	경상남도 진주시 문산읍 월아산로 1117번길 5 102동 404호 (진주문산코아루 아파트)	안우철			
563		진주	이반성	용암	838	천	42	42	국	국(국토교통부)			
564		진주	이반성	용암	838-1	제	25	25	국	국(국토교통부)			
565		진주	이반성	용암	838-2	도	687	36	국	국(국토교통부)			
566		진주	이반성	용암	450-2	천	306	306	국	국(국토교통부)			
567		진주	이반성	용암	450-1	제	254	254	국	국(국토교통부)			
568		진주	이반성	용암	450	답	157	45	경상남도 진주시 문산읍 월아산로 1117번길 5 102동 404호 (진주문산코아루 아파트)	안우철			
569		진주	이반성	용암	819-39	제	58	58	국	국(국토교통부)			
570		진주	이반성	용암	510-1	제	460	460	국	국(국토교통부)			
571		진주	이반성	용암	510	답	1,261	399	경상남도 진주시 이반성면 용암리 275	윤은순			
572		진주	이반성	용암	510-2	천	405	405	국	국(국토교통부)			
573		진주	이반성	용암	438-2	도	7,529	50	국	진주시			
574		진주	이반성	용암	845-2	구	739	281	국	국농림축산식품부			
575		진주	이반성	용암	845-1	제	174	174	국	국농림축산식품부			
576		진주	이반성	용암	487	답	2,527	255	경상남도 창원시 의창구 두대로 57(대원동)	김용식	서울특별시 중구 통일로 120 (충정로1가) (진주중앙지점)	농협은행 주식회사	
577		진주	이반성	용암	845	천	17	17	국	국농림축산식품부			
578		진주	이반성	용암	487-1	제	48	48	국	국(국토교통부)			
579		진주	이반성	용암	819-40	제	558	558	국	국(국토교통부)			

# 경 남 공 보

제2605호

2023. 4. 6.(목)

연번	구분	소재지			지번	지목	지적(㎡)		소유자		관계인		비고
		시군	읍면	리			현공부	편입	주소	성명	주소	성명	
580		진주	이반성	용암	819-41	천	1,105	466	국	국(국토교통부)			
581		진주	이반성	용암	819-79	천	173	173	국	국(국토교통부)			
582		진주	이반성	용암	산49-5	임	1,200	118	대구 북구 칠성동1가 17 칠성상가아파트 비이-418	이은주			
583		진주	이반성	용암	산49	임	6,815	3,091	마산시 합성동 162-12	강용봉			
584		진주	이반성	가산	1114	천	1,081	1,081	국	국(국토교통부)			
585		진주	이반성	가산	1063	장	22,502	520	부산광역시 남구 문현금융로 30 (문현동, 부산은행본점)	주식회사 부산은행			
586		진주	이반성	가산	1113	임	1,190	1,190	국	국(국토교통부)			
587		진주	이반성	가산	1283-7	천	22,547	19,604	국	국(국토교통부)			
588		진주	이반성	가산	1115	임	8,359	556	창원시 반지동 23 대동아파트 107동 1304호	한병호			
589		진주	이반성	용암	414-3	답	1,580	447	경상남도 진주시 이반성면 용암리 457-1	박두원			
590		진주	이반성	용암	537	답	860	155	경상남도 진주시 이반성면 용암리 457-1	박두원			
591		진주	이반성	용암	538	답	1,385	155	경상남도 진주시 이반성면 용암리 457-1	박두원			
592		진주	이반성	용암	512-2	제	17	17	경상남도 진주시 이반성면 용암리 186	이정			
593		진주	이반성	용암	539	답	1,673	141	대구 수성구 수성동1가 649-17	정태준			
594		진주	이반성	용암	540-1	제	26	26	국	국(국토교통부)			
595		진주	이반성	용암	540	답	2,110	200	부산 동래구 수안동 665-3 해바라기아파트 가동 704	정태준			
596		진주	이반성	용암	570-1	답	443	260	마산시 자산동 330-9	강남이			
597		진주	이반성	용암	509-3	제	56	56	국	국(국토교통부)			
598		진주	이반성	용암	570-2	답	945	5	마산시 자산동 330-9	강남이			
599		진주	이반성	용암	507-2	답	7	7	경상남도 진주시 이반성면 용암리 466	박용화			
600		진주	이반성	용암	571	답	1,596	525	마산시 자산동 330-9	강남이			
601		진주	이반성	용암	571-1	제	30	30	국	국(국토교통부)			

# 경 남 공 보

제2605호

2023. 4. 6.(목)

연번	구분	소재지			지번	지목	지적(㎡)		소유자		관계인		비고
		시군	읍면	리			현공부	편입	주소	성명	주소	성명	
602		진주	이반성	용암	568-1	계	15	15	국	국농림축산식품부			
603		진주	이반성	용암	572	답	1,028	33	마산시 자산동 330-9	강남이			
604		진주	이반성	용암	568	도	4,368	72	국	국농림축산식품부			
605		진주	이반성	용암	819-36	계	3,846	3,810	국	국(국토교통부)			
606		진주	이반성	용암	573-1	계	457	457	국	국(국토교통부)			
607		진주	이반성	용암	573	답	2,512	1,487	경상남도 진주시 대곡면 남강로2145번길 18-4	양승희	경상남도 진주시 대곡면 진의로 1065-3 (월아지점)	대곡농업협동조합	
											서울특별시 중구 통일로 120 (충정로1가) (진주시지부)	농협은행 주식회사	
608		진주	이반성	용암	488-2	계	13	13		박우진			
609		진주	이반성	용암	489-2	계	202	202	국	국(국토교통부)			
610		진주	이반성	용암	574	답	1,742	418	경상남도 진주시 대곡면 남강로 2145번길 18-4	양승희	경상남도 진주시 대곡면 진의로 1065-3 (월아지점)	대곡농업협동조합	
											서울특별시 중구 통일로 120 (충정로1가) (진주시지부)	농협은행 주식회사	
611		진주	이반성	용암	574-1	계	106	106	국	국(국토교통부)			
612		진주	이반성	용암	575-3	계	174	174	국	국(국토교통부)			
613		진주	이반성	용암	491-2	계	17	17	국	국(국토교통부)			
614		진주	이반성	용암	575-1	답	3,717	567	경상남도 진주시 이반성면 용암리 275	윤은순			
615		진주	이반성	용암	492-2	계	99	99	국	국(국토교통부)			
616		진주	이반성	용암	576-1	계	52	52	국	국(국토교통부)			
617		진주	이반성	용암	819-42	계	75	75	국	국(국토교통부)			
618		진주	이반성	용암	493-4	천	358	358	국	국(국토교통부)			
619		진주	이반성	용암	493-2	계	121	121	국	국(국토교통부)			
620		진주	이반성	용암	576	답	1,224	964	경상남도 진주시 이반성면 용암리 275	윤은순 외 1인			
621		진주	이반성	용암	493-1	임	207	207	경상남도 진주시 이반성면 용암리493-1	윤성동			
622		진주	이반성	용암	493-3	계	210	210	국	국(국토교통부)			
623		진주	이반성	가산	1116	임	442	442	국	국(국토교통부)			
624		진주	이반성	가산	1115-1	구	1,328	106	국	한국농어촌공사			

# 경 남 공 보

제2605호

2023. 4. 6.(목)

연번	구 분	소 재 지			지 번	지 목	지적(㎡)		소 유 자		관 계 인		비 고
		시군	읍면	리			현공부	편입	주 소	성 명	주 소	성 명	
625		진주	이반성	가산	1283-106	제	104	104	국	국(국토교통부)			
626		진주	이반성	가산	1284	구	8,713	197	국	국농림축산식품부			
627		진주	이반성	가산	1142-1	제	42	10	국	국(국토교통부)			
628		진주	이반성	가산	1142	답	1,689	13	경상남도 진주시 초전북로61번길 15-5, 302호 (초전동)	이상희			
629		진주	이반성	가산	1210-1	답	2,050	641	경상남도 진주시 이반성면 가산길 26-2	김필선			
630		진주	이반성	가산	1210-8	제	537	537	국	국(국토교통부)			
631		진주	이반성	가산	1210-12	수	82	82	국	진주시			
632		진주	이반성	가산	1210-7	천	235	235	국	국(국토교통부)			
633		진주	이반성	가산	1210-9	천	47	47	국	국(국토교통부)			
634		진주	이반성	가산	1210-10	제	169	169	국	국(국토교통부)			
635		진주	이반성	가산	1074-1	제	18	18	국	국농림축산식품부			
636		진주	이반성	가산	1210-11	제	4	4	경상남도 진주시 이반성면 가산리 1179	김상용			
637		진주	이반성	가산	1210-3	답	1,293	129	부산광역시 사하구 하신중앙로 170 101동2304호 (신평동현대 아파트)	김영식			
638		진주	이반성	가산	1075-2	제	16	16	국	국(국토교통부)			
639		진주	이반성	가산	1283-105	제	43	43	국	국(국토교통부)			
640		진주	이반성	가산	1207-1	답	814	499	경상남도 지주시 사봉면 무촌리 575	진양강씨 성제공파 가산계종문회			
641		진주	이반성	가산	1210-5	답	1,591	4	경상남도 진주시 이반성면 가산길 72	오석두	경상남도 진주시 일반성면 창촌길 28 (이반성지점)	진주진양농업 협동조합	
642		진주	이반성	가산	1074-3	구	3,550	47	국	국농림축산식품부			
643		진주	이반성	가산	1075-1	도	4,466	287	국	국농림축산식품부			
644		진주	이반성	가산	1207-10	제	451	451	국	국(국토교통부)			
645		진주	이반성	가산	1208	천	7	7	국	국(국토교통부)			
646		진주	이반성	가산	1207-9	천	187	185	국	국(국토교통부)			
647		진주	이반성	가산	1209-5	천	6	6	경상남도 진주시 이반성면 가산리 1162	이종연			
648		진주	이반성	가산	1209-1	천	366	366	국	국(국토교통부)			
649		진주	이반성	가산	1207-11	제	117	117	국	국(국토교통부)			



# 경 남 공 보

제2605호

2023. 4. 6.(목)

연번	구분	소재지			지번	지목	지적(㎡)		소유자		관계인		비고
		시군	읍면	리			현공부	편입	주소	성명	주소	성명	
650		진주	이반성	가산	1209-4	천	25	25	경상남도 진주시 이반성면 가산리 1162	이종연			
651		진주	이반성	가산	1074	제	22	22	국	국(농림축산식품부)			
652		진주	이반성	가산	1075	제	33	33	국	국(농림축산식품부)			
653		진주	이반성	가산	1207-2	답	2,173	346	경상남도 진주시 이반성면 가산리 693	손인수			
654		진주	이반성	가산	1074-2	구	1,254	168	국	국(농림축산식품부)			
655		진주	이반성	가산	1207-3	답	877	14	경상남도 진주시 이반성면 가산리 693	손인수			
656		진주	이반성	가산	1207-5	답	1,006	3	경상남도 진주시 이반성면 가산리 1162-1	이경용			
657		진주	이반성	가산	1228-2	답	1,599	50	경상남도 진주시 이반성면 가산리 657	김정석			
658		진주	이반성	가산	1228-1	답	1,323	95	경상남도 진주시 이반성면 가산길 81-3	박지순			
659		진주	이반성	가산	1213-15	답	46	39	경상남도 진주시 이반성면 가산리 709	손종기			
660		진주	이반성	가산	1302-6	제	17	17	국	국(국토교통부)			
661		진주	이반성	가산	1302-4	천	80	65	국	국(국토교통부)			
662		진주	이반성	가산	1212	답	114	94	경상남도 진주시 이반성면 가산리1212	김우부			
663		진주	이반성	가산	1212-2	임	41	41	경상남도 진주시 이반성면 용암리493-1	강문준			
664		진주	이반성	가산	1225	구	3,061	174	국	국(농림축산식품부)			
665		진주	이반성	가산	1212-4	제	458	411	국	국(국토교통부)			
666		진주	이반성	가산	1211	천	1,605	1,605	국	국(국토교통부)			
667		진주	이반성	가산	1227	답	395	249	경상남도 진주시 이반성면 가산길 30-4	손종태	경상남도 진주시 이반성면 창촌길 28 (이반성지점)	진주진양농업협동조합	
											경상남도 진주시 명석면 나불로 315	진주북부농업협동조합	
668		진주	이반성	가산	1227-1	제	58	58	국	국(국토교통부)			
669		진주	이반성	가산	1224-11	답	2,628	20	경상남도 진주시 이반성면 가산 1179	천주애			

# 경 남 공 보

제2605호

2023. 4. 6.(목)

연번	구분	소재지			지번	지목	지적(㎡)		소유자		관계인		비고
		시군	읍면	리			현공부	편입	주소	성명	주소	성명	
670		진주	이반성	가산	1224-10	답	838	65	김해시 장유면 대청리 333-3 갑오마을 부영아파트 406-302	최현수			
671		진주	이반성	가산	1224-12	구	10	10	경상남도 진주시 이반성면 가산리 1156	최영섭			
672		진주	이반성	가산	1224-29	구	48	48	경상남도 진주시 이반성면 가산리 1156	최영섭			
673		진주	이반성	가산	1224-9	답	1,364	112	김해시 장유면 대청리 333-3 갑오마을 부영아파트 406-302	최현수			
674		진주	이반성	가산	1224-30	계	56	56	경상남도 진주시 이반성면 가산리 1156	최영섭			
675		진주	이반성	가산	1224-27	구	21	21	국	국(국토교통부)			
676		진주	이반성	가산	1224-8	답	584	45	경상남도 진주시 문산읍 동부로303번길 7	이윤도			
677		진주	이반성	가산	1225-3	계	462	462	국	국(국토교통부)			
678		진주	이반성	가산	1224-25	구	87	87	국	국(국토교통부)			
679		진주	이반성	가산	1224-24	계	290	290	국	국(국토교통부)			
680		진주	이반성	가산	1224-7	답	2,175	205	경상남도 진주시 문산읍 동부로303번길 7	이윤도			
681		진주	이반성	가산	1224-23	구	116	116	국	국(국토교통부)			
682		진주	이반성	가산	1224-33	답	1,973	307	경상남도 진주시 문산읍 옥산리 983-3	이윤도			
683		진주	이반성	가산	1225-4	천	83	83	국	국(국토교통부)			
684		진주	이반성	가산	1224-21	구	68	68	경상남도 진주시 이반성면 가산리 1156	최영섭			
685		진주	이반성	가산	1224-22	계	76	76	경상남도 진주시 이반성면 가산리 1156	최영섭			
686		진주	이반성	가산	1224-5	답	981	165	김해시 장유면 대청리 333-3 갑오마을 부영아파트 406-302	최현수			
687		진주	이반성	용암	494-1	계	178	178	국	국(국토교통부)			
688		진주	이반성	용암	575-2	답	965	7	경상남도 진주시 이반성면 가산리 1163	조영규 외 1인			
689		진주	이반성	용암	494	임	84	84	국	국(국토교통부)			
690		진주	이반성	용암	494-2	천	274	274	국	국(국토교통부)			

# 경 남 공 보

제2605호

2023. 4. 6.(목)

연번	구분	소재지			지번	지목	지적(㎡)		소유자		관계인		비고
		시군	읍면	리			현공부	편입	주소	성명	주소	성명	
691		진주	이반성	용암	496-2	천	171	171	국	국(국토교통부)			
692		진주	이반성	용암	577	답	1,540	563	경상남도 진주시 이반성면 가산리 688	손정미			
693		진주	이반성	용암	819-43	천	291	291	국	국(국토교통부)			
694		진주	이반성	용암	496-1	제	340	340	국	국(국토교통부)			
695		진주	이반성	용암	806-1	답	899	118	경상남도 진주시 이반성면 가산리 652-2	문광호	경상남도 진주시 일반성면 창촌리 617-7 (이반성지점)	진양농업협동조합	
696		진주	이반성	용암	496	천	44	44	국	국(국토교통부)			
697		진주	이반성	용암	499-2	답	89	89	경상남도 진주시 이반성면 가산리 1178-1	오석수			
698		진주	이반성	용암	781-12	답	112	112	경상남도 진주시 이반성면 가산리 1187	주재봉			
699		진주	이반성	용암	497-2	답	33	33	국	국(국토교통부)			
700		진주	이반성	용암	781-11	답	66	66	가산리 371	이재경			
701		진주	이반성	용암	806-3	답	162	162	경상남도 진주시 금산면 속사리 497	정연걸			
702		진주	이반성	용암	819-44	제	105	105	국	국(국토교통부)			
703		진주	이반성	용암	497-3	제	291	291	국	국(국토교통부)			
704		진주	이반성	용암	806-4	답	562	562	경상남도 진주시 금산면 속사리 497	정연걸			
705		진주	이반성	용암	806-2	답	1,144	340	경상남도 진주시 금산면 속사리 497	정연걸			
706		진주	이반성	용암	498	제	264	264	국	국(국토교통부)			
707		진주	이반성	용암	806-5	답	1,293	529	경상남도 진주시 금산면 속사리 497	정연걸			
708		진주	이반성	용암	781-14	제	26	26	국	국(국토교통부)			
709		진주	이반성	용암	819-45	제	100	100	국	국(국토교통부)			
710		진주	이반성	용암	781-15	답	23	23	경상남도 진주시 이반성면 가산리 1187	주재봉			
711		진주	이반성	용암	806-6	답	1,334	617	경상남도 진주시 금산면 속사리 497	정연걸			
712		진주	이반성	용암	781-17	제	75	75	국	국(국토교통부)			
713		진주	이반성	용암	806-9	구	11	11	경상남도 진주시 이반성면 가산리 727	이점봉			

# 경 남 공 보

제2605호

2023. 4. 6.(목)

연번	구분	소재지			지번	지목	지적(㎡)		소유자		관계인		비고
		시군	읍면	리			현공부	편입	주소	성명	주소	성명	
714		진주	이반성	용암	857-3	제	53	53	국	국(국토교통부)			
715		진주	이반성	용암	781-16	구	51	51	국	국(국토교통부)			
716		진주	이반성	용암	805-5	구	85	85	국	국(국토교통부)			
717		진주	이반성	용암	805-1	답	1,284	555	김해시 장유면 대청리 333-3 갭오마을 부영 아파트 406-302	최현수			
718		진주	이반성	용암	782-4	천	97	97	국	국(국토교통부)			
719		진주	이반성	용암	857-2	구	40	40	국	국(국토교통부)			
720		진주	이반성	용암	782-3	제	356	356	국	국(국토교통부)			
721		진주	이반성	용암	805-6	구	71	71	국	국(국토교통부)			
722		진주	이반성	용암	805-2	답	874	363	경상남도 창원시 성산구 가음정로 23번길 10-21 102동 2804호 (가음동한림플에버)	서정태			
723		진주	이반성	용암	782-2	구	63	63	국	국(국토교통부)			
724		진주	이반성	용암	805-7	구	115	115	국	국(국토교통부)			
725		진주	이반성	용암	819-47	제	640	640	국	국(국토교통부)			
726		진주	이반성	용암	805-3	답	1,984	759	경상남도 진주시 이반성면 가산리 1153-1	강성도			
727		진주	이반성	용암	819-46	천	20	20	국	국(국토교통부)			
728		진주	이반성	용암	403-9	제	15	15	국	국농림축산식품부			
729		진주	이반성	용암	403-6	구	13,381	311	국	국농림축산식품부			
730		진주	이반성	용암	803-4	제	115	115	국	국(국토교통부)			
731		진주	이반성	용암	805-4	답	701	46	하동군 황천면 학리 172	강기봉			
732		진주	이반성	용암	803-2	답	265	265	경상남도 진주시 이반성면 가산리 859	이필수			
733		진주	이반성	용암	803-3	제	162	162	국	국(국토교통부)			
734		진주	이반성	용암	803-1	답	1,160	435	경상남도 진주시 이반성면 가산리 859	이필수			
735		진주	이반성	용암	801-2	제	20	20	국	국농림축산식품부			
736		진주	이반성	용암	802-3	제	3	3	국	국(국토교통부)			
737		진주	이반성	용암	802-4	도	154	154	국	진주시			
738		진주	이반성	가산	1283-104	제	325	325	국	국(국토교통부)			
739		진주	이반성	용암	801	도	937	373	국	국농림축산식품부			

# 경 남 공 보

제2605호

2023. 4. 6.(목)

연번	구분	소재지			지번	지목	지적(㎡)		소유자		관계인		비고
		시군	읍면	리			현공부	편입	주소	성명	주소	성명	
740		진주	이반성	용암	790-3	도	83	5	국	진주시			
741		진주	이반성	용암	788-1	도	208	45	국	진주시			
742		진주	이반성	용암	790-2	답	1,247	4	경상남도 진주시 호탄동 579-1 대동디지털황토 아파트 107-103	김정배			
743		진주	이반성	용암	789	도	549	139	국	국농림축산식품부			
744		진주	이반성	용암	802	답	2,001	1,167	경상남도 사천시 사남면 진삼로 1279 103동 706호 (한주빌라트)	강동권	서울특별시 중구 통일로 120 (충정로1가) (진주중앙지점)	농협은행 주식회사	
745		진주	이반성	용암	802-2	계	44	44	국	국(국토교통부)			
746		진주	이반성	용암	802-1	계	205	205	국	국(국토교통부)			
747		진주	이반성	용암	792	답	4,360	141	경상남도 진주시 이반성면 가산길 81-4	김승민			
748		진주	이반성	용암	801-1	계	38	38	국	국농림축산식품부			
749		진주	이반성	용암	796-1	계	203	203	국	국(국토교통부)			
750		진주	이반성	용암	796	답	2,637	669	경상남도 진주시 호탄동 579-1 대동디지털황토 아파트 107-103	김정배 외 1인			
751		진주	이반성	용암	797-1	계	377	377	국	국(국토교통부)			
752		진주	이반성	가산	1224-3	답	1,614	405	경기도 안산시 상록구 일동 663-7	구상근			
753		진주	이반성	가산	1225-2	천	80	80	국	국(국토교통부)			
754		진주	이반성	가산	1224-32	계	323	323	국	국(국토교통부)			
755		진주	이반성	가산	1224-31	구	182	182	국	국(국토교통부)			
756		진주	이반성	가산	1224-15	천	68	68	국	국(국토교통부)			
757		진주	이반성	가산	1224-2	답	420	127	경상남도 진주시 이반성면 가산리 787	박종실	경상남도 진주시 이반성면 용암리 283-3	이반성단위 농업협동조합	
											경상남도 진주시 이반성면 창촌길 28	진양농업 협동조합	
758		진주	이반성	가산	1225-1	계	24	24	국	국(국토교통부)			
759		진주	이반성	가산	1224-1	답	340	126	경상남도 진주시 이반성면 가산리 787	박종실	경상남도 진주시 이반성면 용암리 283-3	이반성단위 농업협동조합	
											경상남도 진주시 이반성면 창촌길 28	진양농업 협동조합	
760		진주	이반성	가산	1213-20	천	404	404	국	국(국토교통부)			

# 경 남 공 보

제2605호

2023. 4. 6.(목)

연번	구 분	소 재 지			지 번	지 목	지적(㎡)		소 유 자		관 계 인		비 고
		시군	읍면	리			현공부	편입	주 소	성 명	주 소	성 명	
761		진주	이반성	가산	1213-21	제	416	416	국	국(국토교통부)			
762		진주	이반성	가산	1215-8	도	2,409	56	국	국농림축산식품부			
763		진주	이반성	가산	1213-12	답	193	193	국	국(국토교통부)			
764		진주	이반성	가산	1213-11	임	221	176	장안리	한후암			
765		진주	이반성	가산	1302	도	40	40	국	국(국토교통부)			
766		진주	이반성	가산	1213-19	제	2	2	국	국(국토교통부)			
767		진주	이반성	가산	1221-4	답	21	21	경상남도 진주시 이반성면 가산리1221-4	손판도			
768		진주	이반성	가산	1221-5	제	4	4	경상남도 진주시 이반성면 가산리1221-4	손판도			
769		진주	이반성	가산	1222-2	제	12	12	경상남도 진주시 이반성면 가산리 56	장기순			
770		진주	이반성	가산	1302-5	제	58	58	국	국(국토교통부)			
771		진주	이반성	가산	1215-5	제	32	32	국	국(국토교통부)	경상남도 진주시 이반성면 용암리 283-3	이반성단위 농업협동조합	
772		진주	이반성	가산	1214-3	답	1,760	174	경상남도 진주시 이반성면 가산리 787	박종실	경상남도 진주시 일반성면 창촌길 28	진양농업 협동조합	
773		진주	이반성	가산	1222-1	천	19	19	경상남도 진주시 이반성면 가산리 56	장기순			
774		진주	이반성	가산	1214-2	제	401	260	국	국(국토교통부)			
775		진주	이반성	가산	1214-13	제	600	600	국	국(국토교통부)			
776		진주	이반성	가산	1214-6	제	901	901	국	국(국토교통부)			
777		진주	이반성	가산	1214-1	천	509	509	국	국(국토교통부)			
778		진주	이반성	가산	1214-14	제	514	514	국	국(국토교통부)			
779		진주	이반성	가산	1216	제	57	57	국	국농림축산식품부			
780		진주	이반성	가산	1214-15	제	149	101	국	국(국토교통부)			
781		진주	이반성	가산	1216-5	구	3,817	253	국	국농림축산식품부			
782		진주	이반성	가산	1214-12	제	573	573	국	국(국토교통부)			
783		진주	이반성	가산	1214-16	제	665	665	국	국(국토교통부)			
784		진주	이반성	가산	1217-4	제	685	541	국	국(국토교통부)			
785		진주	이반성	가산	1217-5	제	112	68	국	국(국토교통부)			
786		진주	이반성	가산	1283-103	제	169	169	국	국(국토교통부)			
787		진주	이반성	가산	1218-11	제	523	417	국	국(국토교통부)			
788		진주	이반성	가산	1215	제	471	169	국	국농림축산식품부			

# 경 남 공 보

제2605호

2023. 4. 6.(목)

연번	구 분	소 재 지			지 번	지 목	지적(㎡)		소 유 자		관 계 인		비 고
		시군	읍면	리			현공부	편입	주 소	성 명	주 소	성 명	
789		진주	이반성	가산	1218-12	제	228	213	국	국(국토교통부)			
790		진주	이반성	가산	1218-2	답	2,682	11	경상남도 진주시 이반성면 가산리 709-2	모무순			
791		진주	이반성	가산	1233-1	답	545	1	경상남도 진주시 이반성면 가산리 1162-1	이경룡			
792		진주	이반성	가산	1233-13	제	746	727	국	국(국토교통부)			
793		진주	이반성	가산	1283-88	제	368	351	국	국(국토교통부)			
794		진주	이반성	가산	1233-11	제	447	387	국	국(국토교통부)			
795		진주	이반성	가산	1233-14	제	294	283	국	국(국토교통부)			
796		진주	이반성	가산	1233-15	제	188	61	국	국(국토교통부)			
797		진주	이반성	용암	797	답	1,560	788	경상남도 진주시 가좌동 660 가좌주공아파트 207동 210호	김정배			
798		진주	이반성	용암	799-2	천	165	165	경상남도 진주시 이반성면 용암리 459	박갑춘			
799		진주	이반성	용암	798-1	제	289	289	국	국(국토교통부)			
800		진주	이반성	용암	798	답	455	437	경상남도 진주시 가좌동 660 가좌주공아파트 207동 210호	김정배			
801		진주	이반성	용암	800-3	천	176	176	국	국(국토교통부)			
802		진주	이반성	용암	403-8	제	27	27	국	국농림축산식품부			
803		진주	이반성	용암	800-2	제	82	82	국	국(국토교통부)			
804		진주	이반성	용암	765-2	답	1,805	339	경상남도 진주시 이반성면 가산리 87	이용조			
805		진주	이반성	용암	764-1	제	269	269	국	국(국토교통부)			
806		진주	이반성	용암	806-8	천	67	67	국	국(국토교통부)			
807		진주	이반성	용암	764	답	1,503	1,085	경상남도 진주시 일반성면 개암리 30	손규복			
808		진주	이반성	용암	806-7	제	240	240	국	국(국토교통부)			
809		진주	이반성	용암	762-4	답	1,157	14	경상남도 진주시 일반성면 반성로 8	손규복			
810		진주	이반성	용암	819-48	천	4,251	4,244	국	국(국토교통부)			
811		진주	이반성	용암	763	답	2,595	1,302	경상남도 진주시 일반성면 개암리 30	손규복			
812		진주	이반성	용암	807-3	제	333	333	국	국(국토교통부)			

# 경 남 공 보

제2605호

2023. 4. 6.(목)

연번	구분	소재지			지번	지목	지적(㎡)		소유자		관계인		비고
		시군	읍면	리			현공부	편입	주소	성명	주소	성명	
813		진주	이반성	용암	819-49	제	243	243	국	국(국토교통부)			
814		진주	이반성	용암	807-2	답	100	36	일반성면 개암리	손창섭			
815		진주	이반성	용암	858-1	구	138	37	국	국(농림축산식품부)			
816		진주	이반성	용암	858-3	제	37	37	국	국(국토교통부)			
817		진주	이반성	용암	808-7	잡	210	53	경상남도 진주시 일반성면 반성로 8	손규복			
818		진주	이반성	용암	860	도	69	69	국	국(농림축산식품부)			
819		진주	이반성	용암	731-15	철	286	16	국	국(국토교통부)			
820		진주	이반성	용암	808-5	천	233	233	국	국(국토교통부)			
821		진주	이반성	용암	740-2	전	1,065	274	국	진주시			
822		진주	이반성	용암	808-4	제	247	247	국	국(국토교통부)			
823		진주	이반성	용암	808-2	창	341	157	경상남도 진주시 상대동 279-12	김춘탁			
824		진주	이반성	용암	581-4	철	2,767	441	국	진주시			
825		진주	일반성	가선	100-2	천	244	244	국	국(국토교통부)			
826		진주	이반성	용암	808-6	잡	33	33	국	진주시			
827		진주	이반성	용암	859	철	12	3	국	국(국토교통부)			
828		진주	일반성	가선	100-7	제	103	103	국	국(국토교통부)			
829		진주	일반성	가선	91-7	구	4	4	국	한국양어촌공사			
830		진주	이반성	용암	809	철	25	9	국	국(국토교통부)			
831		진주	일반성	가선	733-1	철	41	8	국	국(국토교통부)			
832		진주	일반성	가선	91-3	도	215	215		윤형수			
833		진주	일반성	가선	733-2	도	204	204	국	국(국토교통부)			
834		진주	일반성	가선	91-2	철	787	72	국	국(국토교통부)			
835		진주	일반성	가선	91-6	도	198	198	국	진주시			
836		진주	일반성	가선	100-3	답	225	52	광주 광산구 송정동 948-4 마이다스빌 아파트 101-203	오은숙 외 2인			
837		진주	일반성	가선	100-9	제	262	262	국	국(국토교통부)			
838		진주	일반성	가선	94-6	도	2,750	807	국	진주시			
839		진주	일반성	가선	98-3	제	318	318	국	국(국토교통부)			
840		진주	일반성	가선	101-5	제	48	48	국	국(국토교통부)			
841		진주	일반성	가선	101-2	제	20	20	국	국(국토교통부)			
842		진주	일반성	가선	101-1	천	504	504	국	국(국토교통부)			
843		진주	일반성	가선	98-6	구	103	100	국	한국양어촌공사			



# 경 남 공 보

제2605호

2023. 4. 6.(목)

연번	구 분	소 재 지			지 번	지 목	지적(㎡)		소 유 자		관 계 인		비 고
		시군	읍면	리			현공부	편입	주 소	성 명	주 소	성 명	
844		진주	일반성	가선	99-10	제	240	240	국	국(국토교통부)			
845		진주	일반성	가선	99-6	천	87	87	국	국(국토교통부)			
846		진주	일반성	가선	99-2	답	728	70	광주 광산구 송정동 948-4 마이더스빌 아파트 101-203	오은숙 외 2인			
847		진주	일반성	가선	99-7	제	31	31	국	국(국토교통부)			
848		진주	일반성	가선	99-3	제	111	111	국	국(국토교통부)			
849		진주	일반성	가선	98-2	답	1,502	72	광주 광산구 송정동 948-4 마이더스빌 아파트 101-203	오은숙 외 2인			
850		진주	일반성	가선	98-8	구	7	7	국	국(국토교통부)			
851		진주	일반성	가선	102	천	535	535	국	국(국토교통부)			
852		진주	일반성	가선	102-2	제	61	61	국	국(국토교통부)			
853		진주	일반성	가선	98-11	제	149	149	국	국(국토교통부)			
854		진주	일반성	가선	98-7	제	77	77	국	국(국토교통부)			
855		진주	일반성	가선	103-1	천	144	144	국	국(국토교통부)			
856		진주	일반성	가선	103-7	구	17	17	국	국(국토교통부)			
857		진주	일반성	가선	97	답	2,129	11	경상남도 진주시 일반성면 가선리 62	고동환			
858		진주	일반성	가선	103-2	제	247	247	국	국(국토교통부)			
859		진주	일반성	가선	103-6	제	93	93	국	국(국토교통부)			
860		진주	일반성	가선	735-1	제	46	46	국	국(국토교통부)			
861		진주	일반성	가선	735-2	천	18	18	국	국(국토교통부)			
862		진주	일반성	가선	735-4	구	339	74	국	국(국토교통부)			
863		진주	일반성	가선	105-5	제	90	90	국	국(국토교통부)			
864		진주	일반성	가선	105-2	제	74	74	국	국(국토교통부)			
865		진주	일반성	가선	105-8	제	282	282	국	국(국토교통부)			
866		진주	일반성	가선	105-1	답	890	34	경상남도 진주시 일반성면 반성로 102	손정기			
867		진주	일반성	가선	106-1	천	426	462	국	국(국토교통부)			
868		진주	일반성	가선	106-9	제	36	36	국	국(국토교통부)			
869		진주	일반성	가선	105-6	제	153	153	국	국(국토교통부)			
870		진주	일반성	가선	111-6	전	840	26	경상남도 진주시 일반성면 반성로 102	손정기			

# 경 남 공 보

제2605호

2023. 4. 6.(목)

연번	구 분	소 재 지			지 번	지 목	지적(㎡)		소 유 자		관 계 인		비 고
		시군	읍면	리			현공부	편입	주 소	성 명	주 소	성 명	
871		진주	일반성	가선	111-10	제	386	386	국	국(국토교통부)			
872		진주	일반성	가선	106-2	제	103	103	국	국(국토교통부)			
873		진주	일반성	가선	106-3	제	136	136	국	국(국토교통부)			
874		진주	일반성	가선	106-10	천	110	110	국	국(국토교통부)			
875		진주	일반성	가선	106-7	제	28	28	국	국(국토교통부)			
876		진주	일반성	가선	107-1	천	134	12	경상남도 진주시 일반성면 반성로 38번길 13-12	김정빈	경상남도 진주시 일반성면 창촌길 28 (사방지점)	진주진양농업 협동조합	
877		진주	일반성	가선	107-12	제	199	191	국	국(국토교통부)			
878		진주	일반성	가선	107-7	제	568	568	국	국(국토교통부)			
879		진주	일반성	가선	111-9	제	6	6	국	국(국토교통부)			
880		진주	일반성	가선	107-6	제	178	178	국	국(국토교통부)			
881		진주	일반성	가선	105-3	구	782	692	국	한국농어촌공사			
882		진주	일반성	가선	736	천	8,831	4,396	국	국(국토교통부)			
883		진주	일반성	가선	110-5	제	205	205	국	국(국토교통부)			
884		진주	일반성	가선	107-8	천	549	549	국	국(국토교통부)			
885		진주	일반성	가선	105-7	제	5	5	국	국(국토교통부)			
886		진주	일반성	가선	110-1	천	2,618	32	경상남도 창원시 진해구 진해대로 727 104동 1201호 (석동 진해 석동 푸르지오)	박진수 외 1인			
887		진주	일반성	가선	107-3	천	1,818	1,818	국	국(국토교통부)			
888		진주	일반성	가선	107-10	천	15	13	국	국(국토교통부)			
889		진주	일반성	가선	107-9	제	233	233	국	국(국토교통부)			
890		진주	일반성	가선	107-2	제	714	714	국	국(국토교통부)			
891		진주	일반성	가선	110-4	제	335	18	국	국(국토교통부)			
892		진주	일반성	가선	108-1	천	777	777	국	국(국토교통부)			
893		진주	일반성	가선	110-2	제	17	17	국	국(국토교통부)			
894		진주	일반성	가선	107-4	제	231	231	국	국(국토교통부)			
895		진주	일반성	가선	107-11	천	156	156	국	국(국토교통부)			
896		진주	일반성	가선	108-2	천	1,699	1,699	국	국(국토교통부)			

● 경상남도 고시 제2023-143호

의령 다현지구 하천재해예방사업 공사 준공, 하천구역 결정(변경) 및  
지형도면 정정 고시

하천법」 제27조에 따라 “다현지구 하천재해예방사업” 하천공사 준공,  
「하천법」 제10조에 따라 하천구역 결정(변경) 및 「토지이용규제기본법」 제8조에 따라 하천구역 지형도면  
을 다음과 같이 정정 고시합니다.

2023년 4월 6일

경상남도지사

※ 정정사유 : 편입조서 면적 오기 정정 및 하천구역선 일부 조정(잔여지 제외)

1. 하천공사 명칭 및 개요(변경없음)

명 칭	하천명	위 치						목 적	공사개요	공사기간	비고
		시 점			중 점						
		시군	읍면	리동	시군	읍면	리동				
다현지구 하천재해 예방사업	다현천	의령	궁류	다현	의령	궁류	계현	재해예방	하천정비 3.4km	2019.01.21 ~ 2022.08.31.	

2. 하천공사의 목적 : 본 사업은 지방하천 하천재해예방사업 등으로 제방 및 호안을 재정비하여 홍수로부터 지역주민의 농경지 및 재산을 보호하는데 그 목적이 있음(변경없음)

3. 사업시행자의 명칭 및 주소(변경없음)

- ┌ 명칭 : 경상남도지사
- └ 주소 : 창원시 의창구 중앙대로 300 (사림동)

4. 하천구역에 편입된 토지의 세목조서 : (정정)

# 경 남 공 보

제2605호

2023. 4. 6.(목)

**5. 하천구역에 관한 축척 1/1,500 이상의 지적이 표시된 지형도면(정정)**

: 별도 비치(경상남도 수자원과 및 의령군 안전관리과)

**6. 폐천부지 발생 면적 및 그 처분계획 : (변경없음)**

**7. 준공된 시설물의 관리에 관한 사항(변경없음)**

경상남도사무위임조례 제2조 규정에 따라 해당 의령군에서 유지·관리

**8. 하천구역 결정(정정)**

하천 명칭	하천 등급	하천구역 변경 구간			면 적 (㎡)	사 유
		기점	종점	거리 (km)		
다현천	지방하천	의령군 공류면 다현리 602-7	의령군 공류면 계현리 189-14	3.4	160,938㎡ (391필지)	하천공사 준공으로 하천구역 편입

※ 관계도면은 경상남도 수자원과 및 의령군 안전관리과에 비치하고 있으니 이해관계인은 열람하시기 바랍니다.

**하천구역에 편입된 토지 세목 정정 조서(다현천)**

연번	구 분 (도엽번호)	소 재 지				지목	지 적 (㎡)	편입 면적 (㎡)	소 유 자		비고
		시·군	읍·면	동·리	지번				주 소	성 명	
1	우2	의령군	공류면	다현리	607-9	도	432	116	경상남도 의령군 의령읍 충익로63	의령군	
2	우2	의령군	공류면	다현리	607-8	도	20	20	경상남도 의령군 의령읍 충익로63	의령군	
3	우2	의령군	공류면	다현리	607-14	답	1,780	197	경상남도 의창구 중앙대로 300	경상남도	
4	우2	의령군	공류면	다현리	607-13	답	2,011	220	경상남도 의창구 중앙대로 300	경상남도	
5	우2	의령군	공류면	다현리	607-12	답	2,081	93	경상남도 의창구 중앙대로 300	경상남도	
6	우2	의령군	공류면	다현리	607-11	답	2,049	57	경상남도 의창구 중앙대로 300	경상남도	
7	우2	의령군	공류면	다현리	607-10	답	1,682	83	경상남도 의창구 중앙대로 300	경상남도	
8	좌1	의령군	공류면	다현리	615	구	5,491	835	세종특별자치시 다솜2로 94	국(농림축산식품부)	
9	우1	의령군	공류면	다현리	1108	구	40,982	4,486	세종특별자치시 다솜2로 94	국(농림축산식품부)	
10	우2	의령군	공류면	다현리	1122	도	297	297	세종특별자치시 도움6로 11	국(건설부)	
11	우1	의령군	공류면	다현리	613	도	1,240	542	세종특별자치시 다솜2로 94	국(농림축산식품부)	
12	우2	의령군	공류면	다현리	609-11	답	697	143	경상남도 의창구 중앙대로 300	경상남도	
13	우2	의령군	공류면	다현리	609-10	답	2,246	148	경상남도 의창구 중앙대로 300	경상남도	

# 경 남 공 보

제2605호

2023. 4. 6.(목)

연번	구 분 (도엽번호)	소 재 지				지목	지 적 (㎡)	편입 면적 (㎡)	소 유 자		비고
		시·군	읍·면	동·리	지번				주 소	성 명	
14	우1	의령군	공류면	다현리	609-9	답	3,163	110	경상남도 의창구 중앙대로 300	경상남도	
15	우1	의령군	공류면	다현리	609-8	답	3,509	127	경상남도 의창구 중앙대로 300	경상남도	
16	우1	의령군	공류면	다현리	609-7	답	3,635	226	경상남도 의창구 중앙대로 300	경상남도	
17	우1	의령군	공류면	다현리	614-11	답	1,572	180	경상남도 의창구 중앙대로 300	경상남도	
18	우1	의령군	공류면	다현리	614-10	답	1,103	205	경상남도 의창구 중앙대로 300	경상남도	
19	우1	의령군	공류면	다현리	614-9	답	3,535	319	경상남도 의창구 중앙대로 300	경상남도	
20	우1	의령군	공류면	다현리	614-8	답	3,582	453	경상남도 의창구 중앙대로 300	경상남도	
21	우1	의령군	공류면	다현리	619	도	393	95	세종특별자치시 다솜2로 94	국(농림축산식품부)	
22	우1	의령군	공류면	다현리	622-6	답	1,452	326	경상남도 의창구 중앙대로 300	경상남도	
23	우1	의령군	공류면	다현리	622-5	답	743	241	경상남도 의창구 중앙대로 300	경상남도	
24	우1	의령군	공류면	다현리	622-4	답	575	299	경상남도 의령군 공류면 계현로	경상남도	
25	우1	의령군	공류면	다현리	627	도	804	167	세종특별자치시 다솜2로 94	국(농림축산식품부)	
26	우1	의령군	공류면	다현리	628-11	답	668	474	경상남도 의창구 중앙대로 300	경상남도	
27	우1	의령군	공류면	다현리	628-10	답	1,784	76	경상남도 의창구 중앙대로 300	경상남도	
28	좌1	의령군	공류면	다현리	606	답	165	165	경상남도 의창구 중앙대로 300	경상남도	
29	좌1	의령군	공류면	다현리	604	구	4,121	417	세종특별자치시 다솜2로 94	국(농림축산식품부)	
30	좌1	의령군	공류면	다현리	605-7	답	1,887	161	경상남도 의창구 중앙대로 300	경상남도	
31	좌1	의령군	공류면	다현리	605-6	답	1,413	83	경상남도 의창구 중앙대로 300	경상남도	
32	좌1	의령군	공류면	다현리	603-6	도	215	64	세종특별자치시 다솜2로 94	국(농림축산식품부)	
33	좌1	의령군	공류면	다현리	603-7	답	1,526	102	경상남도 의창구 중앙대로 300	경상남도	
34	좌1	의령군	공류면	다현리	603-8	답	1,322	709	경상남도 의창구 중앙대로 300	경상남도	
35	좌1	의령군	공류면	다현리	602-6	답	1,266	9	경상남도 의창구 중앙대로 300	경상남도	
36	좌1	의령군	공류면	다현리	602-7	답	1,253	150	경상남도 의창구 중앙대로 300	경상남도	
37	좌1	의령군	공류면	다현리	602-8	답	1,839	705	경상남도 의창구 중앙대로 300	경상남도	
38	좌1	의령군	공류면	다현리	554	구	669	56	세종특별자치시 다솜2로 94	국(농림축산식품부)	
39	좌1	의령군	공류면	다현리	625-9	답	356	76	경상남도 의창구 중앙대로 300	경상남도	
40	우2	의령군	공류면	다현리	607-6	답	804	9	경상남도 의령군 의령읍 충익로63	의령군	
41	우7	의령군	공류면	계현리	714-1	천	34,249	1,006	세종특별자치시 도음6로 11	국(건설부)	
42	우5	의령군	공류면	계현리	309	구	6,606	2,453	세종특별자치시 다솜2로 94	국(농림수산부)	
43	우7	의령군	공류면	계현리	190-16	답	104	86	경상남도 의령군 의령읍 충익로63	의령군	
44	우7	의령군	공류면	계현리	190-23	답	2,482	206	경상남도 의창구 중앙대로 300	경상남도	
45	우7	의령군	공류면	계현리	190-12	도	430	430	경상남도 의령군 의령읍 충익로63	의령군	
46	좌3	의령군	공류면	계현리	713	구	33,473	29,106	세종특별자치시 다솜2로 94	국(농림축산식품부)	
47	좌7	의령군	공류면	계현리	724	도	65	65	세종특별자치시 도음6로 11	국(건설부)	
48	우7	의령군	공류면	계현리	190-11	도	123	123	경상남도 의령군 의령읍 충익로63	의령군	
49	우7	의령군	공류면	계현리	190-22	답	1,848	383	경상남도 의창구 중앙대로 300	경상남도	

# 경 남 공 보

제2605호

2023. 4. 6.(목)

연번	구분 (도엽번호)	소재지				지목	지적 (㎡)	편입 면적 (㎡)	소유자		비고
		시·군	읍·면	동·리	지번				주소	성명	
50	좌7	의령군	공류면	계현리	723-4	도	147	147	세종특별자치시 도음6로 11	국(건설부)	
51	좌7	의령군	공류면	계현리	190-10	도	28	28	경상남도 의령군 의령읍 충익로63	의령군	
52	좌7	의령군	공류면	계현리	190-21	답	408	91	경상남도 의창구 중앙대로 300	경상남도	
53	좌7	의령군	공류면	계현리	190-9	도	79	79	경상남도 의령군 의령읍 충익로63	의령군	
54	좌7	의령군	공류면	계현리	190-20	답	1,346	263	경상남도 의창구 중앙대로 300	경상남도	
55	좌7	의령군	공류면	계현리	190-8	도	1	1	경상남도 의창구 중앙대로 300	경상남도	
56	좌7	의령군	공류면	계현리	190-15	답	17	17	경상남도 의창구 중앙대로 300	경상남도	
57	좌7	의령군	공류면	계현리	190-19	답	588	91	경상남도 의창구 중앙대로 300	경상남도	
58	좌7	의령군	공류면	계현리	190-14	답	21	21	경상남도 의령군 의령읍 충익로63	의령군	
59	좌7	의령군	공류면	계현리	190-18	답	523	47	경상남도 의창구 중앙대로 300	경상남도	
60	좌7	의령군	공류면	계현리	313	도	735	265	세종특별자치시 다솜2로 94	국(농림수산부)	
61	우7	의령군	공류면	계현리	186-20	답	19	19	경상남도 의령군 의령읍 충익로63	의령군	
62	우7	의령군	공류면	계현리	186-18	도	250	250	경상남도 의령군 의령읍 충익로63	의령군	
63	우7	의령군	공류면	계현리	186-28	답	737	405	경상남도 의창구 중앙대로 300	경상남도	
64	우7	의령군	공류면	계현리	186-17	도	79	79	경상남도 의령군 의령읍 충익로63	의령군	
65	우7	의령군	공류면	계현리	186-27	답	587	182	경상남도 의창구 중앙대로 300	경상남도	
66	우7	의령군	공류면	계현리	186-16	도	92	92	경상남도 의령군 의령읍 충익로63	의령군	
67	우7	의령군	공류면	계현리	186-26	답	857	224	경상남도 의창구 중앙대로 300	경상남도	
68	우7	의령군	공류면	계현리	186-15	도	111	111	경상남도 의령군 의령읍 충익로63	의령군	
69	우7	의령군	공류면	계현리	186-25	답	1,070	305	경상남도 의창구 중앙대로 300	경상남도	
70	우7	의령군	공류면	계현리	723-1	도	294	294	세종특별자치시 도음6로 11	국(건설부)	
71	우7	의령군	공류면	계현리	186-14	도	56	56	경상남도 의령군 의령읍 충익로63	의령군	
72	우7	의령군	공류면	계현리	186-13	도	173	173	경상남도 의령군 의령읍 충익로63	의령군	
73	우7	의령군	공류면	계현리	186-24	답	1,640	496	경상남도 의창구 중앙대로 300	경상남도	
74	우7	의령군	공류면	계현리	186-12	도	172	172	경상남도 의령군 의령읍 충익로63	의령군	
75	우7	의령군	공류면	계현리	186-23	답	1,440	323	경상남도 의창구 중앙대로 300	경상남도	
76	우7	의령군	공류면	계현리	186-11	도	47	47	경상남도 의령군 의령읍 충익로63	의령군	
77	우7	의령군	공류면	계현리	186-22	답	378	81	경상남도 의창구 중앙대로 300	경상남도	
78	우7	의령군	공류면	계현리	166-10	도	221	221	경상남도 의령군 의령읍 충익로63	의령군	
79	우7	의령군	공류면	계현리	186-21	답	1,550	388	경상남도 의창구 중앙대로 300	경상남도	
80	우7	의령군	공류면	계현리	130	답	374	374	경상남도 의령군 의령읍 충익로63	의령군	
81	우7	의령군	공류면	계현리	182-8	도	179	179	경상남도 의령군 의령읍 충익로63	의령군	
82	우7	의령군	공류면	계현리	182-12	답	751	259	경상남도 의창구 중앙대로 300	경상남도	
83	우7	의령군	공류면	계현리	182-7	도	132	132	경상남도 의령군 의령읍 충익로63	의령군	
84	우7	의령군	공류면	계현리	182-11	답	850	295	경상남도 의창구 중앙대로 300	경상남도	
85	우7	의령군	공류면	계현리	182-6	도	135	135	경상남도 의령군 의령읍 충익로63	의령군	

# 경 남 공 보

제2605호

2023. 4. 6.(목)

연번	구 분 (도엽번호)	소 재 지				지목	지 적 (㎡)	편입 면적 (㎡)	소 유 자		비고
		시·군	읍·면	동·리	지번				주 소	성 명	
86	우7	의령군	공류면	계현리	182-10	답	663	276	경상남도 의창구 중앙대로 300	경상남도	
87	우6	의령군	공류면	계현리	308	도	2,510	2,054	세종특별자치시 다솜2로 94	국(농림수산부)	
88	우7	의령군	공류면	계현리	182-5	도	483	483	경상남도 의령군 의령읍 충익로63	의령군	
89	우7	의령군	공류면	계현리	182-9	답	757	558	경상남도 의창구 중앙대로 300	경상남도	
90	우6	의령군	공류면	계현리	132-2	답	150	150	경상남도 의령군 의령읍 충익로63	의령군	
91	우6	의령군	공류면	계현리	132-1	도	2	2	경상남도 의령군 의령읍 충익로63	의령군	
92	우6	의령군	공류면	계현리	719-4	도	46	46	세종특별자치시 도음6로 11	국(건설부)	
93	우6	의령군	공류면	계현리	181-8	답	926	108	경상남도 의창구 중앙대로 300	경상남도	
94	우7	의령군	공류면	계현리	181-6	답	72	72	경상남도 의령군 의령읍 충익로63	의령군	
95	우7	의령군	공류면	계현리	181-5	답	231	231	경상남도 의령군 의령읍 충익로63	의령군	
96	우6	의령군	공류면	계현리	310	도	327	123	세종특별자치시 다솜2로 94	국(농림수산부)	
97	우6	의령군	공류면	계현리	147-8	답	188	188	경상남도 의령군 의령읍 충익로63	의령군	
98	우6	의령군	공류면	계현리	147-13	답	994	263	경상남도 의창구 중앙대로 300	경상남도	
99	우6	의령군	공류면	계현리	147-7	답	86	86	경상남도 의령군 의령읍 충익로63	의령군	수정
100	우6	의령군	공류면	계현리	147-12	답	478	163	경상남도 의창구 중앙대로 300	경상남도	
101	우6	의령군	공류면	계현리	147-6	답	201	201	경상남도 의령군 의령읍 충익로63	의령군	
102	우6	의령군	공류면	계현리	147-11	답	818	418	경상남도 의창구 중앙대로 300	경상남도	
103	우6	의령군	공류면	계현리	719-2	도	174	174	세종특별자치시 도음6로 11	국(건설부)	
104	우6	의령군	공류면	계현리	147-5	답	397	397	경상남도 의령군 의령읍 충익로63	의령군	
105	우6	의령군	공류면	계현리	147-10	답	1,882	785	경상남도 의창구 중앙대로 300	경상남도	
106	우6	의령군	공류면	계현리	718	도	258	258	세종특별자치시 도음6로 11	국(건설부)	
107	우6	의령군	공류면	계현리	184-2	잡	322	322	경상남도 의령군 의령읍 충익로63	의령군	
108	우6	의령군	공류면	계현리	184-1	잡	536	536	경상남도 의령군 의령읍 충익로63	의령군	
109	우6	의령군	공류면	계현리	184	잡	74	74	경상남도 의령군 의령읍 충익로63	의령군	
110	우6	의령군	공류면	계현리	174-2	천	87	87	경상남도 의령군 의령읍 충익로63	의령군	
111	우6	의령군	공류면	계현리	174-1	구	102	102	경상남도 의령군 의령읍 충익로63	의령군	
112	우6	의령군	공류면	계현리	174-3	답	371	371	경상남도 의령군 의령읍 충익로63	의령군	
113	우6	의령군	공류면	계현리	170-1	답	33	33	경상남도 의령군 의령읍 충익로63	의령군	
114	우6	의령군	공류면	계현리	171-1	답	126	126	경상남도 의령군 의령읍 충익로63	의령군	
115	우6	의령군	공류면	계현리	172-1	답	28	28	경상남도 의령군 의령읍 충익로63	의령군	
116	우6	의령군	공류면	계현리	717	도	179	48	세종특별자치시 도음6로 11	국(건설부)	
117	우6	의령군	공류면	계현리	170-2	답	142	97	경상남도 의창구 중앙대로 300	경상남도	
118	우6	의령군	공류면	계현리	171-2	답	295	71	경상남도 의창구 중앙대로 300	경상남도	
119	우6	의령군	공류면	계현리	174	답	71	38	경상남도 의령군 의령읍 충익로63	의령군	
120	우6	의령군	공류면	계현리	175-4	전	205	205	경상남도 의령군 의령읍 충익로63	의령군	
121	우5	의령군	공류면	계현리	180-3	전	841	543	경상남도 의령군 의령읍 충익로63	의령군	

# 경 남 공 보

제2605호

2023. 4. 6.(목)

연번	구 분 (도엽번호)	소 재 지				지목	지 적 (㎡)	편입 면적 (㎡)	소 유 자		비고
		시·군	읍·면	동·리	지번				주 소	성 명	
122	우5	의령군	공류면	계현리	180-1	전	177	97	경상남도 의령군 의령읍 충익로63	의령군	
123	우5	의령군	공류면	계현리	산61-1	임	1,376	105	경상남도 의령군 의령읍 충익로63	의령군	
124	우5	의령군	공류면	계현리	산60-1	임	1,585	258	경상남도 의령군 의령읍 충익로63	의령군	
125	우5	의령군	공류면	계현리	산56-2	임	1,604	28	경상남도 의령군 의령읍 충익로63	의령군	
126	우5	의령군	공류면	계현리	272	도	6,011	1,638	세종특별자치시 다솜2로 94	국(농림수산부)	
127	우5	의령군	공류면	계현리	136-27	답	375	200	세종특별자치시 갈매로 477	국(재무부)	
128	우5	의령군	공류면	계현리	136-26	답	611	70	세종특별자치시 갈매로 477	국(기획재정부)	
129	우5	의령군	공류면	계현리	136-25	답	947	88	경상남도 의창구 중앙대로 300	경상남도	
130	우5	의령군	공류면	계현리	136-24	답	1,382	104	경상남도 의창구 중앙대로 300	경상남도	
131	우5	의령군	공류면	계현리	136-23	답	897	99	경상남도 의창구 중앙대로 300	경상남도	
132	우5	의령군	공류면	계현리	136-22	답	1,068	103	경상남도 의창구 중앙대로 300	경상남도	
133	우5	의령군	공류면	계현리	136-21	답	1,014	98	경상남도 의창구 중앙대로 300	경상남도	
134	우5	의령군	공류면	계현리	136-20	답	1,333	140	경상남도 의창구 중앙대로 300	경상남도	
135	우5	의령군	공류면	계현리	136-19	답	911	106	경상남도 의창구 중앙대로 300	경상남도	
136	우5	의령군	공류면	계현리	136-18	답	758	107	경상남도 의창구 중앙대로 300	경상남도	
137	우5	의령군	공류면	계현리	136-16	답	841	107	경상남도 의창구 중앙대로 300	경상남도	
138	우5	의령군	공류면	계현리	136-17	답	841	179	경상남도 의창구 중앙대로 300	경상남도	
139	우5	의령군	공류면	계현리	136-1	답	662	662	경상남도 의창구 중앙대로 300	경상남도	
140	우5	의령군	공류면	계현리	316	잡	106	106	경상남도 의창구 중앙대로 300	경상남도	
141	우5	의령군	공류면	계현리	270	구	3,979	1,372	세종특별자치시 다솜 2로 94	국(농림수산부)	
142	우5	의령군	공류면	계현리	315-1	답	57	57	경상남도 의창구 중앙대로 300	경상남도	
143	우5	의령군	공류면	계현리	314-3	답	115	115	경상남도 의창구 중앙대로 300	경상남도	
144	우5	의령군	공류면	계현리	314-1	도	24	24	경상남도 의령군 의령읍 충익로63	의령군	
145	우5	의령군	공류면	계현리	730	도	84	84	세종특별자치시 도음6로 11	국(건설부)	
146	우5	의령군	공류면	계현리	135-28	답	2,789	276	경상남도 의창구 중앙대로 300	경상남도	
147	우5	의령군	공류면	계현리	135-27	답	2,459	249	경상남도 의창구 중앙대로 300	경상남도	
148	우5	의령군	공류면	계현리	135-26	답	1,583	183	경상남도 의창구 중앙대로 300	경상남도	수정
149	우5	의령군	공류면	계현리	135-25	답	429	56	경상남도 의창구 중앙대로 300	경상남도	
150	우5	의령군	공류면	계현리	135-24	답	1,044	157	경상남도 의창구 중앙대로 300	경상남도	
151	우5	의령군	공류면	계현리	135-23	답	633	86	경상남도 의창구 중앙대로 300	경상남도	
152	우5	의령군	공류면	계현리	135-22	답	984	165	경상남도 의창구 중앙대로 300	경상남도	
153	우5	의령군	공류면	계현리	135-21	답	320	72	경상남도 의창구 중앙대로 300	경상남도	
154	우5	의령군	공류면	계현리	135-20	답	1,312	593	경상남도 의창구 중앙대로 300	경상남도	
155	우4	의령군	공류면	계현리	135-19	답	34	34	경상남도 의령군 의령읍 충익로63	의령군	
156	우4	의령군	공류면	계현리	122-2	답	38	38	경상남도 의령군 의령읍 충익로63	의령군	
157	우4	의령군	공류면	계현리	122-3	답	927	479	경상남도 의창구 중앙대로 300	경상남도	



# 경 남 공 보

제2605호

2023. 4. 6.(목)

연번	구 분 (도엽번호)	소 재 지				지목	지 적 (㎡)	편입 면적 (㎡)	소 유 자		비고
		시·군	읍·면	동·리	지번				주 소	성 명	
158	우4	의령군	공류면	계현리	730-1	도	311	311	세종특별자치시 도음6로 11	국(건설부)	수정
159	우4	의령군	공류면	계현리	729	도	959	959	세종특별자치시 도음6로 11	국(건설부)	
160	우4	의령군	공류면	계현리	271	도	313	313	세종특별자치시 다솜 2로 94	국(농림수산부)	
161	우4	의령군	공류면	계현리	121-38	답	2,070	683	경상남도 의창구 중앙대로 300	경상남도	수정
162	우4	의령군	공류면	계현리	121-37	답	1,426	213	경상남도 의창구 중앙대로 300	경상남도	
163	우5	의령군	공류면	계현리	121-36	답	1,171	175	경상남도 의창구 중앙대로 300	경상남도	
164	우5	의령군	공류면	계현리	121-35	답	382	56	경상남도 의창구 중앙대로 300	경상남도	
165	우5	의령군	공류면	계현리	121-34	답	2,308	332	경상남도 의창구 중앙대로 300	경상남도	
166	우4	의령군	공류면	계현리	121-33	답	2,744	335	경상남도 의창구 중앙대로 300	경상남도	
167	우4	의령군	공류면	계현리	121-32	답	2,027	219	경상남도 의창구 중앙대로 300	경상남도	
168	우4	의령군	공류면	계현리	121-31	답	724	75	경상남도 의창구 중앙대로 300	경상남도	
169	우4	의령군	공류면	계현리	121-30	답	1,593	171	경상남도 의창구 중앙대로 300	경상남도	
170	우4	의령군	공류면	계현리	121-29	답	923	102	경상남도 의창구 중앙대로 300	경상남도	
171	우4	의령군	공류면	계현리	121-28	답	372	40	경상남도 의창구 중앙대로 300	경상남도	수정
172	우4	의령군	공류면	계현리	121-27	답	334	39	경상남도 의창구 중앙대로 300	경상남도	
173	우4	의령군	공류면	계현리	121-26	답	2,644	365	경상남도 의창구 중앙대로 300	경상남도	
174	우4	의령군	공류면	계현리	121-25	답	2,653	141	경상남도 의창구 중앙대로 300	경상남도	
175	우4	의령군	공류면	계현리	121-24	답	386	78	경상남도 의창구 중앙대로 300	경상남도	
176	우4	의령군	공류면	계현리	121-23	답	1,767	338	경상남도 의창구 중앙대로 300	경상남도	
177	우4	의령군	공류면	계현리	121-22	답	721	135	경상남도 의창구 중앙대로 300	경상남도	
178	우4	의령군	공류면	계현리	121-21	답	1,226	539	경상남도 의창구 중앙대로 300	경상남도	
179	우4	의령군	공류면	계현리	376	답	138	138	경상남도 의창구 중앙대로 300	경상남도	
180	우4	의령군	공류면	계현리	375-1	답	46	46	경상남도 의창구 중앙대로 300	경상남도	
181	우4	의령군	공류면	계현리	374	답	110	110	경상남도 의창구 중앙대로 300	경상남도	
182	우4	의령군	공류면	계현리	373	답	49	49	경상남도 의창구 중앙대로 300	경상남도	
183	우4	의령군	공류면	계현리	372	답	71	71	경상남도 의창구 중앙대로 300	경상남도	
184	우4	의령군	공류면	계현리	267	도	154	154	세종특별자치시 다솜 2로 94	국(농림수산부)	
185	우4	의령군	공류면	계현리	269	구	276	94	세종특별자치시 다솜 2로 94	국(농림수산부)	
186	우3	의령군	공류면	계현리	728-3	도	522	522	세종특별자치시 도음6로 11	국(건설부)	
187	우4	의령군	공류면	계현리	380	천	79	79	경상남도 의창구 중앙대로 300	경상남도	
188	우3	의령군	공류면	계현리	318-8	전	1,916	1,623	경상남도 의창구 중앙대로 300	경상남도	수정
189	우4	의령군	공류면	계현리	381-7	도	187	175	경상남도 의령군 의령읍 충익로63	의령군	
190	우3	의령군	공류면	계현리	381-1	전	50	50	경상남도 의창구 중앙대로 300	경상남도	
191	우3	의령군	공류면	계현리	산25-3	도	992	992	경상남도 의창구 중앙대로 300	경상남도	
192	우3	의령군	공류면	계현리	677	답	1,717	1,717	경상남도 의창구 중앙대로 300	경상남도	
193	우3	의령군	공류면	계현리	677-13	답	960	564	경상남도 의창구 중앙대로 300	경상남도	

# 경 남 공 보

제2605호

2023. 4. 6.(목)

연번	구 분 (도엽번호)	소 재 지				지목	지 적 (㎡)	편입 면적 (㎡)	소 유 자		비고
		시·군	읍·면	동·리	지번				주 소	성 명	
194	우3	의령군	공류면	계현리	677-12	답	1,287	300	경상남도 의창구 중앙대로 300	경상남도	
195	우3	의령군	공류면	계현리	728-1	도	159	87	세종특별자치시 도음6로 11	국(건설부)	
196	우3	의령군	공류면	계현리	737-1	천	17,715	16,508	세종특별자치시 도음6로 11	국(건설부)	
197	우3	의령군	공류면	계현리	671-4	전	1,170	522	경상남도 의창구 중앙대로 300	경상남도	
198	우3	의령군	공류면	계현리	671-2	천	102	102	경상남도 의창구 중앙대로 300	경상남도	
199	우4	의령군	공류면	계현리	667-2	천	28	28	경상남도 의령군 의령읍 충익로63	의령군	
200	우4	의령군	공류면	계현리	670-1	답	149	149	경상남도 의창구 중앙대로 300	경상남도	
201	우4	의령군	공류면	계현리	19-6	답	165	165	경상남도 의창구 중앙대로 300	경상남도	
202	우4	의령군	공류면	계현리	19-11	답	2,971	423	경상남도 의창구 중앙대로 300	경상남도	
203	우3	의령군	공류면	계현리	19-10	답	595	97	경상남도 의창구 중앙대로 300	경상남도	
204	우4	의령군	공류면	계현리	19-9	답	1,618	402	경상남도 의창구 중앙대로 300	경상남도	
205	우3	의령군	공류면	계현리	19-8	답	624	143	경상남도 의창구 중앙대로 300	경상남도	
206	우3	의령군	공류면	계현리	19-7	답	590	111	경상남도 의창구 중앙대로 300	경상남도	
207	우3	의령군	공류면	계현리	241	구	224	59	세종특별자치시 다솜 2로 94	국(농림수산부)	
208	우3	의령군	공류면	계현리	18-8	답	1,146	171	경상남도 의창구 중앙대로 300	경상남도	
209	우3	의령군	공류면	계현리	18-7	답	349	40	경상남도 의창구 중앙대로 300	경상남도	
210	우3	의령군	공류면	계현리	18-6	답	666	81	경상남도 의창구 중앙대로 300	경상남도	수정
211	좌7	의령군	공류면	계현리	18-5	답	2,053	531	경상남도 의창구 중앙대로 300	경상남도	
212	좌7	의령군	공류면	계현리	657-2	답	36	36	경상남도 의창구 중앙대로 300	경상남도	
213	좌7	의령군	공류면	계현리	657-6	답	1,162	123	경상남도 의창구 중앙대로 300	경상남도	
214	좌7	의령군	공류면	계현리	650-2	천	202	202	경상남도 의창구 중앙대로 300	경상남도	
215	좌6	의령군	공류면	계현리	650-6	전	1,139	316	경상남도 의창구 중앙대로 300	경상남도	
216	좌7	의령군	공류면	계현리	736	도	1,574	203	세종특별자치시 도음6로 11	국(건설부)	
217	좌6	의령군	공류면	계현리	432-3	천	109	109	경상남도 의창구 중앙대로 300	경상남도	
218	좌6	의령군	공류면	계현리	432-2	천	170	170	경상남도 의창구 중앙대로 300	경상남도	
219	좌6	의령군	공류면	계현리	433-2	도	119	57	경상남도 의령군 의령읍 충익로63	의령군	
220	좌6	의령군	공류면	계현리	737-29	도	179	179	세종특별자치시 도음6로 11	국(건설부)	
221	좌6	의령군	공류면	계현리	320	도	883	434	세종특별자치시 다솜 2로 94	국(농림수산부)	
222	좌6	의령군	공류면	계현리	321	구	772	229	세종특별자치시 다솜 2로 94	국(농림수산부)	
223	좌6	의령군	공류면	계현리	189-15	답	717	285	경상남도 의창구 중앙대로 300	경상남도	
224	좌6	의령군	공류면	계현리	34	답	74	74	경상남도 의창구 중앙대로 300	경상남도	
225	좌6	의령군	공류면	계현리	304	구	4,368	1,363	세종특별자치시 다솜 2로 94	국(농림수산부)	
226	좌7	의령군	공류면	계현리	145-42	답	849	541	경상남도 의창구 중앙대로 300	경상남도	
227	좌7	의령군	공류면	계현리	305	도	3,017	3,017	세종특별자치시 다솜 2로 94	국(농림수산부)	
228	좌7	의령군	공류면	계현리	145-11	답	652	293	경상남도 의창구 중앙대로 300	경상남도	
229	좌7	의령군	공류면	계현리	145-40	답	1,066	484	경상남도 의창구 중앙대로 300	경상남도	

# 경 남 공 보

제2605호

2023. 4. 6.(목)

연번	구 분 (도엽번호)	소 재 지				지목	지 적 (㎡)	편입 면적 (㎡)	소 유 자		비고
		시·군	읍·면	동·리	지번				주 소	성 명	
230	좌6	의령군	공류면	계현리	134	답	70	70	경상남도 의창구 중앙대로 300	경상남도	
231	좌7	의령군	공류면	계현리	137	답	87	87	경상남도 의창구 중앙대로 300	경상남도	
232	좌6	의령군	공류면	계현리	138-2	답	70	70	경상남도 의창구 중앙대로 300	경상남도	
233	좌6	의령군	공류면	계현리	145-39	답	417	154	경상남도 의창구 중앙대로 300	경상남도	
234	좌6	의령군	공류면	계현리	145-38	답	666	215	경상남도 의창구 중앙대로 300	경상남도	
235	좌6	의령군	공류면	계현리	145-37	답	1,055	366	경상남도 의창구 중앙대로 300	경상남도	
236	좌6	의령군	공류면	계현리	138-1	답	79	79	경상남도 의창구 중앙대로 300	경상남도	
237	좌6	의령군	공류면	계현리	144	답	55	55	경상남도 의창구 중앙대로 300	경상남도	
238	좌6	의령군	공류면	계현리	185	답	122	122	경상남도 의창구 중앙대로 300	경상남도	
239	좌6	의령군	공류면	계현리	145-36	답	1,862	570	경상남도 의창구 중앙대로 300	경상남도	
240	좌6	의령군	공류면	계현리	145-35	답	1,585	530	경상남도 의창구 중앙대로 300	경상남도	
241	좌6	의령군	공류면	계현리	145-34	답	1,317	482	경상남도 의창구 중앙대로 300	경상남도	
242	좌6	의령군	공류면	계현리	145-33	답	1,228	448	경상남도 의창구 중앙대로 300	경상남도	
243	좌6	의령군	공류면	계현리	145-32	답	1,613	432	경상남도 의창구 중앙대로 300	경상남도	
244	좌6	의령군	공류면	계현리	145-31	답	496	104	경상남도 의창구 중앙대로 300	경상남도	
245	좌6	의령군	공류면	계현리	145-30	답	1,649	372	경상남도 의창구 중앙대로 300	경상남도	
246	좌6	의령군	공류면	계현리	720	도	286	286	세종특별자치시 도음6로 11	국(건설부)	
247	좌6	의령군	공류면	계현리	145-29	답	875	238	경상남도 의창구 중앙대로 300	경상남도	
248	좌6	의령군	공류면	계현리	145-28	답	1,497	407	경상남도 의창구 중앙대로 300	경상남도	
249	좌6	의령군	공류면	계현리	145-27	답	536	158	경상남도 의창구 중앙대로 300	경상남도	
250	좌6	의령군	공류면	계현리	145-26	답	1,338	360	경상남도 의창구 중앙대로 300	경상남도	
251	좌6	의령군	공류면	계현리	145-25	답	256	88	경상남도 의창구 중앙대로 300	경상남도	
252	좌6	의령군	공류면	계현리	145-24	답	2,705	573	경상남도 의창구 중앙대로 300	경상남도	
253	좌6	의령군	공류면	계현리	145-23	답	2,079	424	경상남도 의창구 중앙대로 300	경상남도	
254	좌6	의령군	공류면	계현리	142-11	답	2,560	461	경상남도 의창구 중앙대로 300	경상남도	
255	좌5	의령군	공류면	계현리	142-8	답	24	24	경상남도 의령군 의령읍 충익로63	의령군	
256	좌5	의령군	공류면	계현리	142-7	답	164	164	경상남도 의령군 의령읍 충익로63	의령군	
257	좌5	의령군	공류면	계현리	142-10	답	1,244	216	경상남도 의창구 중앙대로 300	경상남도	
258	좌5	의령군	공류면	계현리	142-6	답	161	161	경상남도 의령군 의령읍 충익로63	의령군	
259	좌5	의령군	공류면	계현리	142-9	답	679	133	경상남도 의창구 중앙대로 300	경상남도	
260	좌5	의령군	공류면	계현리	326	답	185	185	경상남도 의령군 의령읍 충익로63	의령군	
261	좌5	의령군	공류면	계현리	142-5	구	1,120	1,120	경상남도 의령군 의령읍 충익로63	의령군	
262	좌5	의령군	공류면	계현리	142-1	답	224	191	경상남도 의령군 의령읍 충익로63	의령군	
263	좌5	의령군	공류면	계현리	302	도	68	38	세종특별자치시 다솜 2로 94	국(농림수산부)	
264	좌5	의령군	공류면	계현리	195	구	72	72	경상남도 의창구 중앙대로 300	경상남도	
265	좌5	의령군	공류면	계현리	214	구	79	79	경상남도 의령군 의령읍 충익로63	의령군	

# 경 남 공 보

제2605호

2023. 4. 6.(목)

연번	구 분 (도엽번호)	소 재 지				지목	지 적 (㎡)	편입 면적 (㎡)	소 유 자		비고
		시·군	읍·면	동·리	지번				주 소	성 명	
266	좌5	의령군	공류면	계현리	215	답	241	241	경상남도 의창구 중앙대로 300	경상남도	
267	좌5	의령군	공류면	계현리	216	답	783	783	경상남도 의창구 중앙대로 300	경상남도	수정
268	좌5	의령군	공류면	계현리	296-1	구	1,759	1,759	세종특별자치시 다솜 2로 94	국(농림수산부)	
269	좌5	의령군	공류면	계현리	133-4	답	752	752	경상남도 의창구 중앙대로 300	경상남도	
270	좌5	의령군	공류면	계현리	133-3	답	1,952	1,952	경상남도 의창구 중앙대로 300	경상남도	
271	좌5	의령군	공류면	계현리	303	구	47	47	세종특별자치시 다솜 2로 94	국(농림수산부)	
272	좌5	의령군	공류면	계현리	133-2	답	1,055	1,055	경상남도 의창구 중앙대로 300	경상남도	
273	좌4	의령군	공류면	계현리	133-1	답	563	563	경상남도 의창구 중앙대로 300	경상남도	
274	좌5	의령군	공류면	계현리	301	도	403	403	세종특별자치시 다솜 2로 94	국(농림수산부)	
275	좌5	의령군	공류면	계현리	129-4	답	1,440	1,440	경상남도 의창구 중앙대로 300	경상남도	
276	우5	의령군	공류면	계현리	129-3	답	1,507	1,507	경상남도 의창구 중앙대로 300	경상남도	
277	좌5	의령군	공류면	계현리	129-2	답	1,160	1,160	경상남도 의창구 중앙대로 300	경상남도	
278	좌5	의령군	공류면	계현리	129-1	답	618	618	경상남도 의창구 중앙대로 300	경상남도	
279	우4	의령군	공류면	계현리	129-5	답	182	182	경상남도 의령군 의령읍 충익로63	의령군	
280	좌5	의령군	공류면	계현리	240	답	73	73	경상남도 의창구 중앙대로 300	경상남도	수정
281	좌5	의령군	공류면	계현리	732	도	4	4	세종특별자치시 도움6로 11	국(건설부)	
282	좌5	의령군	공류면	계현리	268-2	답	149	149	경상남도 의창구 중앙대로 300	경상남도	
283	좌4	의령군	공류면	계현리	296-2	도	241	241	세종특별자치시 다솜 2로 94	국(농림수산부)	
284	좌4	의령군	공류면	계현리	268-3	답	40	40	경상남도 의창구 중앙대로 300	경상남도	
285	좌4	의령군	공류면	계현리	268-1	답	29	29	경상남도 의창구 중앙대로 300	경상남도	
286	좌4	의령군	공류면	계현리	125-2	답	1,224	1,224	경상남도 의창구 중앙대로 300	경상남도	
287	좌4	의령군	공류면	계현리	125-1	답	1,742	1,742	경상남도 의창구 중앙대로 300	경상남도	
288	좌4	의령군	공류면	계현리	361-2	답	1,452	933	경상남도 의창구 중앙대로 300	경상남도	
289	좌4	의령군	공류면	계현리	300	답	198	198	경상남도 의창구 중앙대로 300	경상남도	
290	좌4	의령군	공류면	계현리	234	구	6,071	2,131	세종특별자치시 다솜 2로 94	국(농림수산부)	
291	좌4	의령군	공류면	계현리	231	도	3,541	3,452	세종특별자치시 다솜 2로 94	국(농림수산부)	수정
292	좌4	의령군	공류면	계현리	55-1	답	470	396	경상남도 의창구 중앙대로 300	경상남도	
293	좌4	의령군	공류면	계현리	54-1	답	244	128	경상남도 의창구 중앙대로 300	경상남도	
294	좌4	의령군	공류면	계현리	48-1	답	296	115	경상남도 의창구 중앙대로 300	경상남도	
295	좌3	의령군	공류면	계현리	47-1	답	401	116	경상남도 의창구 중앙대로 300	경상남도	
296	좌3	의령군	공류면	계현리	43-1	답	1,040	251	경상남도 의창구 중앙대로 300	경상남도	
297	좌4	의령군	공류면	계현리	42-1	답	1,032	219	경상남도 의창구 중앙대로 300	경상남도	
298	좌4	의령군	공류면	계현리	39-1	답	1,278	291	경상남도 의창구 중앙대로 300	경상남도	
299	좌4	의령군	공류면	계현리	38-1	답	326	62	경상남도 의창구 중앙대로 300	경상남도	
300	좌4	의령군	공류면	계현리	37-1	답	1,099	213	경상남도 의창구 중앙대로 300	경상남도	
301	좌4	의령군	공류면	계현리	36-1	답	749	94	경상남도 의창구 중앙대로 300	경상남도	

# 경 남 공 보

제2605호

2023. 4. 6.(목)

연번	구 분 (도엽번호)	소 재 지				지목	지 적 (㎡)	편입 면적 (㎡)	소 유 자		비고
		시·군	읍·면	동·리	지번				주 소	성 명	
302	좌4	의령군	공류면	계현리	737-27	전	150	150	세종특별자치시 도음6로 11	국(건설부)	
303	좌3	의령군	공류면	계현리	728-2	답	139	139	세종특별자치시 도음6로 42	국(기획재정부)	
304	좌3	의령군	공류면	계현리	737-15	천	321	321	세종특별자치시 도음6로 11	국(건설부)	
305	좌3	의령군	공류면	계현리	737-14	천	35	35	세종특별자치시 도음6로 11	국(건설부)	
306	좌3	의령군	공류면	계현리	728-5	도	136	136	세종특별자치시 도음6로 11	국(건설부)	
307	좌3	의령군	공류면	계현리	737-26	천	209	209	세종특별자치시 도음6로 11	국(건설부)	
308	우3	의령군	공류면	계현리	29-1	답	2,201	585	경상남도 의창구 중앙대로 300	경상남도	
309	좌3	의령군	공류면	계현리	28-1	답	1,429	336	경상남도 의창구 중앙대로 300	경상남도	
310	좌3	의령군	공류면	계현리	27-1	답	875	159	경상남도 의창구 중앙대로 300	경상남도	
311	우3	의령군	공류면	계현리	26-1	답	420	60	경상남도 의창구 중앙대로 300	경상남도	
312	좌3	의령군	공류면	계현리	25-1	답	1,804	247	경상남도 의창구 중앙대로 300	경상남도	
313	좌3	의령군	공류면	계현리	24-1	답	1,309	179	경상남도 의창구 중앙대로 300	경상남도	
314	좌3	의령군	공류면	계현리	23-1	답	1,368	224	경상남도 의창구 중앙대로 300	경상남도	
315	좌3	의령군	공류면	계현리	21-1	답	2,300	465	경상남도 의창구 중앙대로 300	경상남도	
316	좌3	의령군	공류면	계현리	20-1	답	2,402	502	경상남도 의창구 중앙대로 300	경상남도	
317	좌3	의령군	공류면	계현리	641-11	답	54	54	경상남도 의창구 중앙대로 300	경상남도	
318	좌3	의령군	공류면	계현리	641-9	답	70	70	경상남도 의창구 중앙대로 300	경상남도	
319	좌3	의령군	공류면	계현리	641-7	답	31	31	경상남도 의창구 중앙대로 300	경상남도	
320	좌3	의령군	공류면	계현리	17-1	답	3,187	642	경상남도 의창구 중앙대로 300	경상남도	
321	좌3	의령군	공류면	계현리	16-1	답	970	139	경상남도 의창구 중앙대로 300	경상남도	
322	좌3	의령군	공류면	계현리	14-1	답	2,184	189	경상남도 의창구 중앙대로 300	경상남도	
323	좌3	의령군	공류면	계현리	13	답	131	131	경상남도 의창구 중앙대로 300	경상남도	
324	좌3	의령군	공류면	계현리	10-3	답	420	109	경상남도 의창구 중앙대로 300	경상남도	
325	좌3	의령군	공류면	계현리	10-2	답	1,856	324	경상남도 의창구 중앙대로 300	경상남도	
326	좌3	의령군	공류면	계현리	9-1	답	1,462	266	경상남도 의창구 중앙대로 300	경상남도	
327	좌3	의령군	공류면	계현리	8-1	답	506	73	경상남도 의창구 중앙대로 300	경상남도	
328	좌3	의령군	공류면	계현리	7-1	답	746	76	경상남도 의창구 중앙대로 300	경상남도	
329	좌3	의령군	공류면	계현리	6-1	답	1,203	75	경상남도 의창구 중앙대로 300	경상남도	
330	좌3	의령군	공류면	계현리	617-21	답	2,888	196	경상남도 의창구 중앙대로 300	경상남도	
331	좌2	의령군	공류면	계현리	618	구	103	103	세종특별자치시 다솜2로 94	국(농림축산식품부)	
332	좌2	의령군	공류면	계현리	617-20	답	271	117	경상남도 의창구 중앙대로 300	경상남도	
333	좌2	의령군	공류면	계현리	617-19	답	3,106	414	경상남도 의창구 중앙대로 300	경상남도	
334	좌2	의령군	공류면	계현리	617-18	답	3,472	681	경상남도 의창구 중앙대로 300	경상남도	
335	좌2	의령군	공류면	계현리	617-17	답	1,698	86	경상남도 의창구 중앙대로 300	경상남도	
336	좌2	의령군	공류면	계현리	617-8	답	451	451	경상남도 의창구 중앙대로 300	경상남도	
337	좌2	의령군	공류면	계현리	617-16	답	2,977	425	경상남도 의창구 중앙대로 300	경상남도	

# 경 남 공 보

제2605호

2023. 4. 6.(목)

연번	구 분 (도엽번호)	소 재 지				지목	지 적 (㎡)	편입 면적 (㎡)	소 유 자		비고
		시·군	읍·면	동·리	지번				주 소	성 명	
338	좌2	의령군	공류면	계현리	617-15	답	2,645	31	경상남도 의창구 중앙대로 300	경상남도	
339	좌2	의령군	공류면	계현리	742	도	2,106	144	세종특별자치시 도움6로 11	국(건설부)	
340	좌2	의령군	공류면	계현리	581	구	4,433	73	세종특별자치시 다솜2로 94	국(농림축산식품부)	
341	좌2	의령군	공류면	계현리	582-22	도	248	248	경상남도 의창구 중앙대로 300	경상남도	
342	좌2	의령군	공류면	계현리	582-24	답	1,136	426	경상남도 의창구 중앙대로 300	경상남도	
343	좌2	의령군	공류면	계현리	582-25	답	1,136	13	경상남도 의창구 중앙대로 300	경상남도	
344	좌2	의령군	공류면	계현리	582-23	답	2,444	44	경상남도 의창구 중앙대로 300	경상남도	
345	좌2	의령군	공류면	계현리	579	도	2,313	141	세종특별자치시 다솜2로 94	국(농림축산식품부)	
346	좌2	의령군	공류면	계현리	559	구	1,364	649	세종특별자치시 다솜2로 94	국(농림축산식품부)	
347	좌2	의령군	공류면	계현리	578-1	답	1,308	482	경상남도 의창구 중앙대로 300	경상남도	
348	좌2	의령군	공류면	계현리	577-1	답	882	46	경상남도 의창구 중앙대로 300	경상남도	
349	좌2	의령군	공류면	계현리	575-1	답	1,199	57	경상남도 의창구 중앙대로 300	경상남도	
350	좌2	의령군	공류면	계현리	574-1	답	1,403	57	경상남도 의창구 중앙대로 300	경상남도	
351	좌2	의령군	공류면	계현리	573-1	답	1,505	10	경상남도 의창구 중앙대로 300	경상남도	
352	좌2	의령군	공류면	계현리	572-1	답	1,755	53	경상남도 의창구 중앙대로 300	경상남도	
353	좌2	의령군	공류면	계현리	571-1	답	986	66	경상남도 의창구 중앙대로 300	경상남도	
354	좌2	의령군	공류면	계현리	432-7	전	284	50	경상남도 의창구 중앙대로 300	경상남도	
355	좌1	의령군	공류면	계현리	382-1	도	582	19	경상남도 의령군 의령읍 충익로63	의령군	
356	좌1	의령군	공류면	계현리	382-5	전	562	128	경상남도 의창구 중앙대로 300	경상남도	
357	좌1	의령군	공류면	계현리	382-4	도	65	14	경상남도 의령군 의령읍 충익로63	의령군	
358	우2	의령군	공류면	계현리	181-7	답	969	179	경상남도 의창구 중앙대로 300	경상남도	
359	우3	의령군	공류면	계현리	181-9	답	2,269	165	경상남도 의창구 중앙대로 300	경상남도	
360	우3	의령군	공류면	계현리	30-1	답	1,708	6	경상남도 의창구 중앙대로 300	경상남도	
361	우3	의령군	공류면	계현리	30-2	답	1,708	26	경상남도 의창구 중앙대로 300	경상남도	
362	우6	의령군	공류면	계현리	31-1	답	836	42	경상남도 의창구 중앙대로 300	경상남도	
363	우6	의령군	공류면	계현리	32-1	답	479	33	경상남도 의창구 중앙대로 300	경상남도	
364	좌3	의령군	공류면	계현리	33-1	답	685	60	경상남도 의창구 중앙대로 300	경상남도	
365	좌3	의령군	공류면	계현리	산95-1	임	3,967	14	경상남도 의창구 중앙대로 300	경상남도	
366	좌3	의령군	공류면	계현리	산94-1	임	2,975	63	경상남도 의창구 중앙대로 300	경상남도	
367	좌3	의령군	공류면	계현리	산82-1	임	7,934	82	경상남도 의창구 중앙대로 300	경상남도	
368	좌4	의령군	공류면	계현리	산77-4	임	23,702	726	경상남도 의창구 중앙대로 300	경상남도	
369	좌4	의령군	공류면	계현리	산77-5	임	23,010	644	경상남도 의창구 중앙대로 300	경상남도	
370	좌6	의령군	공류면	계현리	산77-6	임	23,010	115	경상남도 의창구 중앙대로 300	경상남도	
371	좌7	의령군	공류면	계현리	190-17	답	1,829	31	경상남도 의창구 중앙대로 300	경상남도	
372	좌7	의령군	공류면	계현리	190-13	답	41	38	경상남도 의령군 의령읍 충익로63	의령군	
373	우7	의령군	공류면	계현리	186-19	답	30	1	경상남도 의령군 의령읍 충익로63	의령군	

# 경 남 공 보

제2605호

2023. 4. 6.(목)

연번	구 분 (도엽번호)	소 재 지				지목	지 적 (㎡)	편입 면적 (㎡)	소 유 자		비고
		시·군	읍·면	동·리	지번				주 소	성 명	
374	우7	의령군	공류면	계현리	189-14	답	81	81	경상남도 의창구 중앙대로 300	경상남도	
375	우7	의령군	공류면	계현리	147-9	답	54	48	경상남도 의령군 의령읍 충익로63	의령군	
376	좌7	의령군	공류면	계현리	180-4	묘	34	3	경상남도 의령군 의령읍 충익로63	의령군	
377	우6	의령군	공류면	계현리	135-18	답	230	1	경상남도 의령군 의령읍 충익로63	의령군	
378	우5	의령군	공류면	계현리	122-1	답	335	127	경상남도 의령군 의령읍 충익로63	의령군	
379	우4	의령군	공류면	계현리	121-20	답	299	46	경상남도 의령군 의령읍 충익로63	의령군	
380	우4	의령군	공류면	계현리	361-1	답	214	214	경상남도 의창구 중앙대로 300	경상남도	
381	우4	의령군	공류면	계현리	381-5	구	288	288	전라남도 나주시 그린로 20	한국농어촌공사	
382	좌4	의령군	공류면	계현리	677-10	답	52	52	경상남도 의창구 중앙대로 300	경상남도	
383	우4	의령군	공류면	계현리	677-11	답	9	9	경상남도 의령군 의령읍 충익로63	의령군	
384	우3	의령군	공류면	계현리	658-5	답	1,170	10	경상남도 의창구 중앙대로 300	경상남도	
385	우3	의령군	공류면	계현리	619	구	1,295	11	세종특별자치시 다솜2로 94	국(농림축산식품부)	
386	우2	의령군	공류면	계현리	740-1	구	878	18	세종특별자치시 다솜2로 94	국(농림축산식품부)	
387	우1	의령군	공류면	계현리	733	구	4,542	69	세종특별자치시 다솜2로 94	국(농림축산식품부)	
388	좌2	의령군	공류면	계현리	432-5	도	5	5	경상남도 의창구 중앙대로 300	경상남도	
389	우4	의령군	공류면	계현리	432-6	도	179	179	경상남도 의창구 중앙대로 300	경상남도	
390	우2	의령군	공류면	계현리	737-16	도	317	159	세종특별자치시 도음6로 11	국(건설부)	
391	우6	의령군	공류면	계현리	166-1	답	251	40	경상남도 의창구 중앙대로 300	경상남도	

● **경상남도 고시 제2023-144호**

**도로구역 결정(변경), 접도구역 지정(변경) 및 지형도면 고시**

경상남도 고시 제2020-406호(2020.8.27.) 및 제2023-67호(2023.2.9.)로 도로구역 결정(변경) 고시한 “풍화일주 도로 건설공사(2차)”에 대하여 「도로법」 제25조제3항, 제40조제2항 및 「토지이용규제기본법」 제8조에 따라 도로구역 결정(변경) 및 접도구역 지정(변경)하고 지형도면(연속지적도)을 아래와 같이 고시합니다.

**2023년 4월 6일**

**경상남도지사**

# 경 남 공 보

제2605호

2023. 4. 6.(목)

## 1. 도로구역 결정(변경) 내용

구분	종류	노선번호	노선명	위치	기점	종점	주요 통과지	총연장 (km)
변경	지방도	1021호	미수 ~ 남지	통영시 산양읍 풍화리	풍화리 산 600-57	풍화리 602	-	2.078

- 가. 도로구역 결정(변경) 사유 : 편입용지 일부 면적 수정  
 나. 해당 도로공사의 사업 시행기간 : 2019. 3. ~ 2024. 9.  
 다. 사업시행자 : 경상남도지사(경상남도도로관리사업소장)

## 2. 접도구역 지정(변경) 내용

도로의 종류	지방도	노선번호	1021호	노선명	미수 ~ 남지
접도구역의 지정구간 및 범위	<ul style="list-style-type: none"> <li>○ 접도구역 : 도로구역 경계로부터 양측 5.0m 범위 내</li> <li>- 시 점 : 경남 통영시 산양읍 풍화리 산 600-57</li> <li>- 중 점 : 경남 통영시 산양읍 풍화리 602</li> </ul>				
접도구역 지정목적	<ul style="list-style-type: none"> <li>○ 도로의 구조에 대한 손괴방지</li> <li>○ 도로의 미관 보존</li> <li>○ 교통에 대한 위험방지</li> </ul>				

3. 사용 또는 수용할 토지 및 물건 세목 : 붙임 참조

4. 도로구역(접도구역)과 지적선이 표시된 지형도면 : 붙임 참조

## 5. 도면의 열람기간 및 열람장소

- 가. 열람기간 : 고시일로부터 30일간  
 나. 열람장소 : 경상남도 도로관리사업소, 통영시 도로과



# 경 남 공 보

제2605호

2023. 4. 6.(목)

**[붙임 1]**

**편입토지 조서**

번호	소재지	지 번	지목	공부 면적 (㎡)	편입 면적 (㎡)	소 유 자		관 계 인			비고
						주 소	성 명	주 소	성명	관리 관계	
1	산양읍 풍화리	산600-41	임	22	22		경상남도				
2	산양읍 풍화리	산600-67	임	66	66		경상남도				
3	산양읍 풍화리	산600-40	임	89	89		경상남도				
4	산양읍 풍화리	산600-48	임	18	18		경상남도				
5	산양읍 풍화리	산600-47	임	93	93		경상남도				
6	산양읍 풍화리	산600-45	임	136	136*150/ 175		경상남도				
					136*10 /175	충북 청주시 청원구 울봉로201 101-313	이동혁				
					136*3 /175	고성군 거류면 가려5길 66-11	강영자				
					136*3 /175	고성군 고성읍 기월2길 58-17	강성용				
					136*3 /175	경북 포항시 남구 연일읍 동문로97 103-302	강성충				
					136*3 /175	창원시 성산구 안민로 159번길 15	강덕남				
					136*3 /175	부산시 남구 양지골로 290-5	강숙현				
7	산양읍 풍화리	산600-43	임	6	6		경상남도				
8	산양읍 풍화리	산600-52	임	235	235		경상남도				
9	산양읍 풍화리	산600-53	임	116	116		경상남도				
10	산양읍 풍화리	산589-21	임	200	200		경상남도				
11	산양읍 풍화리	산589-22	임	187	187	통영시 산양읍 풍화리 873	정유향				
12	산양읍 풍화리	산589-13	임	44	44		경상남도				
13	산양읍 풍화리	962	답	28	28		경상남도				
14	산양읍 풍화리	962-2	답	139	139		경상남도				
15	산양읍 풍화리	962-1	답	2	2		경상남도				
16	산양읍 풍화리	산589-23	임	87	87*1/2		경상남도				
					87*1/2	통영시 산양읍 풍화리109	최정률				

# 경 남 공 보

제2605호

2023. 4. 6.(목)

번호	소재지	지 번	지목	공부 면적 (㎡)	편입 면적 (㎡)	소 유 자		관 계 인			비고
						주 소	성 명	주 소	성명	관리 관계	
17	산양읍 풍화리	산589-24	임	5	5*1/2		경상남도				
					5*1/2	통영시 산양읍 풍화리109	최정률				
18	산양읍 풍화리	산589-25	임	5	5*1/2		경상남도				
					5*1/2	통영시 산양읍 풍화리109	최정률				
19	산양읍 풍화리	산589-26	임	66	66*1/2		경상남도				
					66*1/2	통영시 산양읍 풍화리109	최정률				
20	산양읍 풍화리	964-1	답	285	285		경상남도				
21	산양읍 풍화리	산600-54	도	11	11		경상남도				
22	산양읍 풍화리	산600-66	임	8	8		경상남도				
23	산양읍 풍화리	산600-68	임	586	586		경상남도				
24	산양읍 풍화리	산600-55	도	231	231		경상남도				
25	산양읍 풍화리	산600-22	도	96	96		경상남도				
26	산양읍 풍화리	산600-57	도	466	466		경상남도				
27	산양읍 풍화리	산600-58	도	44	44		경상남도				
28	산양읍 풍화리	산600-24	도	14	14		경상남도				
29	산양읍 풍화리	산600-26	도	26	26	통영시 산양읍 풍화리 1353	서재운				
30	산양읍 풍화리	산600-61	도	16	16	통영시 산양읍 풍화리 1353	서재운				
31	산양읍 풍화리	산600-60	도	626	626	통영시 산양읍 풍화리 1353	서재운				
32	산양읍 풍화리	산600-28	도	21	21		경상남도				
33	산양읍 풍화리	산600-62	도	295	295		경상남도				
34	산양읍 풍화리	산600-30	도	288	288	통영시 산양읍 풍화리1주로 108 8	서점숙				
35	산양읍 풍화리	산600-51	임	113	113		경상남도				
36	산양읍 풍화리	산600-63	도	346	346		경상남도				
37	산양읍 풍화리	산600-32	도	2	2		경상남도				

# 경 남 공 보

제2605호

2023. 4. 6.(목)

번호	소재지	지 번	지목	공부 면적 (㎡)	편입 면적 (㎡)	소 유 자		관 계 인			비고
						주 소	성 명	주 소	성명	관리 관계	
38	산양읍 풍화리	산600-46	임	74	74		경상남도				
39	산양읍 풍화리	산600-34	도	53	53		경상남도				
40	산양읍 풍화리	산600-64	도	377	377		경상남도				
41	산양읍 풍화리	산600-36	도	69	69	통영시 산양읍 풍화리 572	성용수				
42	산양읍 풍화리	산600-65	도	242	242	통영시 산양읍 풍화리 572	성용수				
43	산양읍 풍화리	산589-8	도	169	169		경상남도				
44	산양읍 풍화리	산589-28	도	478	478		경상남도				
45	산양읍 풍화리	산589-10	도	170	170	통영시 산양읍 풍화리 873	정유향				
46	산양읍 풍화리	산589-29	도	442	442	통영시 산양읍 풍화리 873	정유향				
47	산양읍 풍화리	산589-30	도	112	112		경상남도				
48	산양읍 풍화리	산589-12	도	152	152		경상남도				
49	산양읍 풍화리	963-1	도	15	15		경상남도				
50	산양읍 풍화리	산589-18	임	114	114* 7586/ 15,172		경상남도				
					114* 7586/ 15,172	부산시 수영구 민락동 31-10	윤두주				
51	산양읍 풍화리	산589-14	도	89	89*1/2		경상남도				
					89*1/2	통영시 산양읍 풍화리 109	최정률				
52	산양읍 풍화리	산589-32	도	90	90*1/2		경상남도				
					90*1/2	통영시 산양읍 풍화리 109	최정률				
53	산양읍 풍화리	산589-31	도	576	576*1/2		경상남도				
					576*1/2	통영시 산양읍 풍화리 109	최정률				
54	산양읍 풍화리	산597-1	임	739	739		경상남도				
55	산양읍 풍화리	963	답	198	198		경상남도				
56	산양읍 풍화리	963-2	도	48	48		경상남도				

# 경 남 공 보

제2605호

2023. 4. 6.(목)

번호	소재지	지 번	지목	공부 면적 (㎡)	편입 면적 (㎡)	소 유 자		관 계 인			비고
						주 소	성 명	주 소	성명	관리 관계	
57	산양읍 풍화리	산508-8	임	34	34		경상남도				
58	산양읍 풍화리	산508-9	도	1,270	1,270		경상남도				
59	산양읍 풍화리	산508-6	임	1,140	1,140		경상남도				
60	산양읍 풍화리	산589-27	임	617	617		경상남도				
61	산양읍 풍화리	산9-4	임	156	156		경상남도				
62	산양읍 풍화리	산589-16	도	61	61		경상남도				
63	산양읍 풍화리	산589-33	도	1,130	1,130		경상남도				
64	산양읍 풍화리	산9-1	도	93	93		통영시				
65	산양읍 풍화리	산9-5	도	753	648		통영시				
66	산양읍 풍화리	산9-3	임	35	35		경상남도				
67	산양읍 풍화리	산11-22	임	24	24		경상남도				
68	산양읍 풍화리	산10-4	임	14	14		경상남도				
69	산양읍 풍화리	산11-19	임	38	38		경상남도				
70	산양읍 풍화리	산11-37	도	137	137		경상남도				
71	산양읍 풍화리	산11-13	도	19	19	통영시 산양읍 풍화리 645	성희근				
72	산양읍 풍화리	산11-33	도	2	2	통영시 산양읍 풍화리 645	성희근				
73	산양읍 풍화리	산11-32	도	276	276	통영시 산양읍 풍화리 645	성희근				
74	산양읍 풍화리	산11-30	임	3	3		경상남도				
75	산양읍 풍화리	산11-15	도	65	65	통영시 산양읍 풍화리 977	정유조				
76	산양읍 풍화리	산11-34	도	246	246	통영시 산양읍 풍화리 977	정유조				
77	산양읍 풍화리	산11-20	도	102	102		경상남도				
78	산양읍 풍화리	산11-38	도	2	2	통영시 산양읍 풍화리 622	성대근				
79	산양읍 풍화리	산11-31	임	53	53		경상남도				
80	산양읍 풍화리	산11-17	도	117	117		경상남도				

# 경 남 공 보

제2605호

2023. 4. 6.(목)

번호	소재지	지 번	지목	공부 면적 (㎡)	편입 면적 (㎡)	소 유 자		관 계 인			비고
						주 소	성 명	주 소	성명	관리 관계	
81	산양읍 풍화리	산11-36	도	54	54		경상남도				
82	산양읍 풍화리	산11-35	도	949	949		경상남도				
83	산양읍 풍화리	산11-21	도	8	8	통영시 산양읍 풍화리 622	성석엽				
84	산양읍 풍화리	산11-39	도	154	154	통영시 산양읍 풍화리 622	성석엽				
85	산양읍 풍화리	산11-28	임	1,366	1,366	통영시 산양읍 풍화리 647	성영만				
86	산양읍 풍화리	975-23	잡	88	88	기획재정부	국				
87	산양읍 풍화리	산589-20	임	48	48		경상남도				
88	산양읍 풍화리	산589-19	임	765	765		경상남도				
89	산양읍 풍화리	산11-11	도	243	243	통영시 산양읍 풍화리 973-1	전달만				
90	산양읍 풍화리	산10-1	도	663	663		경상남도				
91	산양읍 풍화리	산10-3	임	530	530		경상남도				
92	산양읍 풍화리	산11-23	임	6	6		경상남도				
93	산양읍 풍화리	산11-24	임	419	419		경상남도				
94	산양읍 풍화리	산11-25	임	553	553		경상남도				
95	산양읍 풍화리	산11-26	임	1,776	1,776		경상남도				
96	산양읍 풍화리	산11-27	임	788	788		경상남도				
97	산양읍 풍화리	산12-1	임	7	7		경상남도				
98	산양읍 풍화리	940-2	전	682	682		경상남도				
99	산양읍 풍화리	1760-1	도	362	362	국토교통부	국				
100	산양읍 풍화리	939-1	전	25	25		경상남도				
101	산양읍 풍화리	938	잡	60	60		경상남도				
102	산양읍 풍화리	산588-5	임	134	134		경상남도				
103	산양읍 풍화리	937-2	대	7	7		경상남도				
104	산양읍 풍화리	937-1	잡	11	11		통영시				

# 경 남 공 보

제2605호

2023. 4. 6.(목)

번호	소재지	지 번	지목	공부 면적 (㎡)	편입 면적 (㎡)	소 유 자		관 계 인			비고
						주 소	성 명	주 소	성명	관리 관계	
105	산양읍 풍화리	937-3	잡	132	132		통영시				
106	산양읍 풍화리	975-25	도	1,132	1,132	국토교통부	국				
107	산양읍 풍화리	975-18	잡	55	55		경상남도				
108	산양읍 풍화리	989-6	잡	80	80		경상남도				
109	산양읍 풍화리	982-4	도	50	50	국토교통부	국				
110	산양읍 풍화리	982-5	도	2	2	국토교통부	국				
111	산양읍 풍화리	982-3	도	905	905	국토교통부	국				
112	산양읍 풍화리	989-7	잡	36	36	기획재정부	국				
113	산양읍 풍화리	913-3	답	78	78		경상남도				
114	산양읍 풍화리	1765	도	298	62	국토교통부	국				
115	산양읍 풍화리	산545-1	임	305	305		경상남도				
116	산양읍 풍화리	913-1	도	32	32		경상남도				
117	산양읍 풍화리	913-4	답	17	17		경상남도				
118	산양읍 풍화리	산14-5	임	246	246		경상남도				
119	산양읍 풍화리	산14-4	도	12	12		경상남도				
120	산양읍 풍화리	산14-6	도	112	112		경상남도				
121	산양읍 풍화리	912-5	답	4	4		경상남도				
122	산양읍 풍화리	912-2	도	10	10		경상남도				
123	산양읍 풍화리	912-7	도	119	119		경상남도				
124	산양읍 풍화리	912-6	답	157	157		경상남도				
125	산양읍 풍화리	912-4	답	1	1		경상남도				
126	산양읍 풍화리	1764	구	20	20	농림축산식품부	국				
127	산양읍 풍화리	1764-1	구	59	59	농림축산식품부	국				
128	산양읍 풍화리	산28-11	임	5,653	1,262		경상남도				

# 경 남 공 보

제2605호

2023. 4. 6.(목)

번호	소재지	지 번	지목	공부 면적 (㎡)	편입 면적 (㎡)	소 유 자		관 계 인			비고
						주 소	성 명	주 소	성명	관리 관계	
129	산양읍 풍화리	산28-3	임	992	992		경상남도				
130	산양읍 풍화리	산29-3	도	300	300	통영시 산양읍 풍화일주로 1088	서점숙				
131	산양읍 풍화리	산28-13	임	397	70		경상남도				
132	산양읍 풍화리	918-6	대	218	218		경상남도				
133	산양읍 풍화리	918-8	도	164	164		경상남도				
134	산양읍 풍화리	918-13	전	299	299		경상남도				
135	산양읍 풍화리	895-24	전	1	1		경상남도				
136	산양읍 풍화리	895-23	전	1	1		경상남도				
137	산양읍 풍화리	918-3	대	195	195		경상남도				
138	산양읍 풍화리	산33-7	도	245	245		경상남도				
139	산양읍 풍화리	922-1	도	516	516		통영시				
140	산양읍 풍화리	산33-3	도	837	837		통영시				
141	산양읍 풍화리	산34-1	도	595	14	국토교통부	국				
142	산양읍 풍화리	산34-2	도	447	447		통영시				
143	산양읍 풍화리	924-10	전	32	32		경상남도				
144	산양읍 풍화리	602-3	도	681	681		통영시				
145	산양읍 풍화리	975-24	잡	78	78	기획재정부	국				
146	산양읍 풍화리	975-13	도	3	3	국토교통부	국				
147	산양읍 풍화리	975-28	도	281	281	국토교통부	국				
148	산양읍 풍화리	산564-3	임	47	47		경상남도				
149	산양읍 풍화리	산568-10	임	6	6		경상남도				
150	산양읍 풍화리	산566-3	임	33	33		경상남도				
151	산양읍 풍화리	975-27	잡	29	29	기획재정부	국				
152	산양읍 풍화리	975-17	잡	133	133	기획재정부	국				

# 경 남 공 보

제2605호

2023. 4. 6.(목)

번호	소재지	지 번	지목	공부 면적 (㎡)	편입 면적 (㎡)	소 유 자		관 계 인			비고
						주 소	성 명	주 소	성명	관리 관계	
153	산양읍 풍화리	975-20	잡	15	15*123 /151	통영시 산양읍 풍화일주로 1088	서점숙				
					15*28 /151		경상남도				
154	산양읍 풍화리	산564-5	임	27	27	통영시 산양읍 풍화일주로 1088	서점숙				
155	산양읍 풍화리	975-19	잡	24	24		경상남도				
156	산양읍 풍화리	918-9	도	222	222		경상남도				
157	산양읍 풍화리	918-12	대	228	228		경상남도				
158	산양읍 풍화리	산29-4	도	70	70	통영시 산양읍 풍화일주로 1088	서점숙				
159	산양읍 풍화리	918-11	전	443	443		경상남도				
160	산양읍 풍화리	918-10	도	19	19		통영시				
161	산양읍 풍화리	산33-9	임	2,411	324		경상남도				
162	산양읍 풍화리	산33-5	도	630	630		경상남도				
163	산양읍 풍화리	산33-11	임	63	63		경상남도				
164	산양읍 풍화리	921-3	전	18	18		경상남도				
165	산양읍 풍화리	921-4	도	206	206		경상남도				
166	산양읍 풍화리	921-2	전	43	43		경상남도				
167	산양읍 풍화리	920-5	답	1,217	1,217		경상남도				
168	산양읍 풍화리	920-3	답	109	109		경상남도				
169	산양읍 풍화리	산33-8	임	577	577		경상남도				
170	산양읍 풍화리	1745	도	2,095	54	국토교통부	국				
171	산양읍 풍화리	923-1	전	6	6		경상남도				
172	산양읍 풍화리	922-6	전	79	79		경상남도				
173	산양읍 풍화리	922	전	43	43		경상남도				
174	산양읍 풍화리	산600-70	임	297	297		경상남도				
175	산양읍 풍화리	산600-49	임	7	7		경상남도				



# 경 남 공 보

제2605호

2023. 4. 6.(목)

번호	소재지	지 번	지목	공부 면적 (㎡)	편입 면적 (㎡)	소 유 자		관 계 인			비고
						주 소	성 명	주 소	성명	관리 관계	
176	산양읍 풍화리	산600-50	임	40	40*150 /175		경상남도				
					40*10 /175	충북 청주 청원구 율봉로 201 101-313	이동혁				
					40*3 /175	고성군 거류면 가려5길 66-11	강영자				
					40*3 /175	고성군 고성읍 기월2길58-17	강성용				
					40*3 /175	포항시 남구 연일읍 동문로97, 103-302	강성충				
					40*3 /175	창원시 성산구 안민로 159번길 15	강덕남				
					40*3 /175	부산시 남구 양지골로 290-5	강숙현				
177	산양읍 풍화리	산600-44	임	2	2		경상남도				
178	산양읍 풍화리	산600-69	임	46	46		경상남도				
179	산양읍 풍화리	산589-34	임	30	30*1/2		경상남도				
					30*1/2	통영시 산양읍 풍화리 109	최정률				
180	산양읍 풍화리	산589-35	임	5	5*1/2		경상남도				
					5*1/2	통영시 산양읍 풍화리 109	최정률				
181	산양읍 풍화리	산598-10	임	319	319		경상남도				
182	산양읍 풍화리	산11-40	임	439	439		경상남도				
183	산양읍 풍화리	975-21	잡	4	4		경상남도				
184	산양읍 풍화리	975-22	잡	33	33	기획재정부	국				
185	산양읍 풍화리	산564-7	임	1,704	1,704	통영시 산양읍 풍화일주로 1088	서점숙				
186	산양읍 풍화리	924-11	전	36	36		경상남도				
187	산양읍 풍화리	산33-10	임	52	52		경상남도				
188	산양읍 풍화리	산564-8	임	19	19	통영시 산양읍 풍화일주로 1088	서점숙				
189	산양읍 풍화리	산564-9	임	58	58	통영시 산양읍 풍화일주로 1088	서점숙				
190	산양읍 풍화리	산566-4	임	24	24	통영시 산양읍 풍화일주로 1088	서점숙				

# 경 남 공 보

제2605호

2023. 4. 6.(목)

번호	소재지	지 번	지목	공부 면적 (㎡)	편입 면적 (㎡)	소 유 자		관 계 인			비고
						주 소	성 명	주 소	성명	관리 관계	
191	산양읍 풍화리	산568-11	임	110	110		경상남도				
192	산양읍 풍화리	920-2	답	211	211		경상남도				
193	산양읍 풍화리	920-4	답	162	162		경상남도				
194	산양읍 풍화리	963-1	도	15	15		경상남도				

### 사용 또는 수용할 물건의 세목조서

번호	소재지	지 번	지목	물건의 종류	구조 및 규격	수량	단위	소유자		비 고
								성 명	주 소	
1	산양읍 풍화리	975-20	잡	창고	시멘트벽돌/ 스레트	39.8	㎡	서점숙	통영시 산양읍 풍화일주로 1088	
1-1	" "	975-20		동산 이전비		1	식	서점숙	통영시 산양읍 풍화일주로 1088	
2	" "	산564- 7		분묘	유연단장	1	기	서점숙	통영시 산양읍 풍화일주로 1088	

[붙임 2]

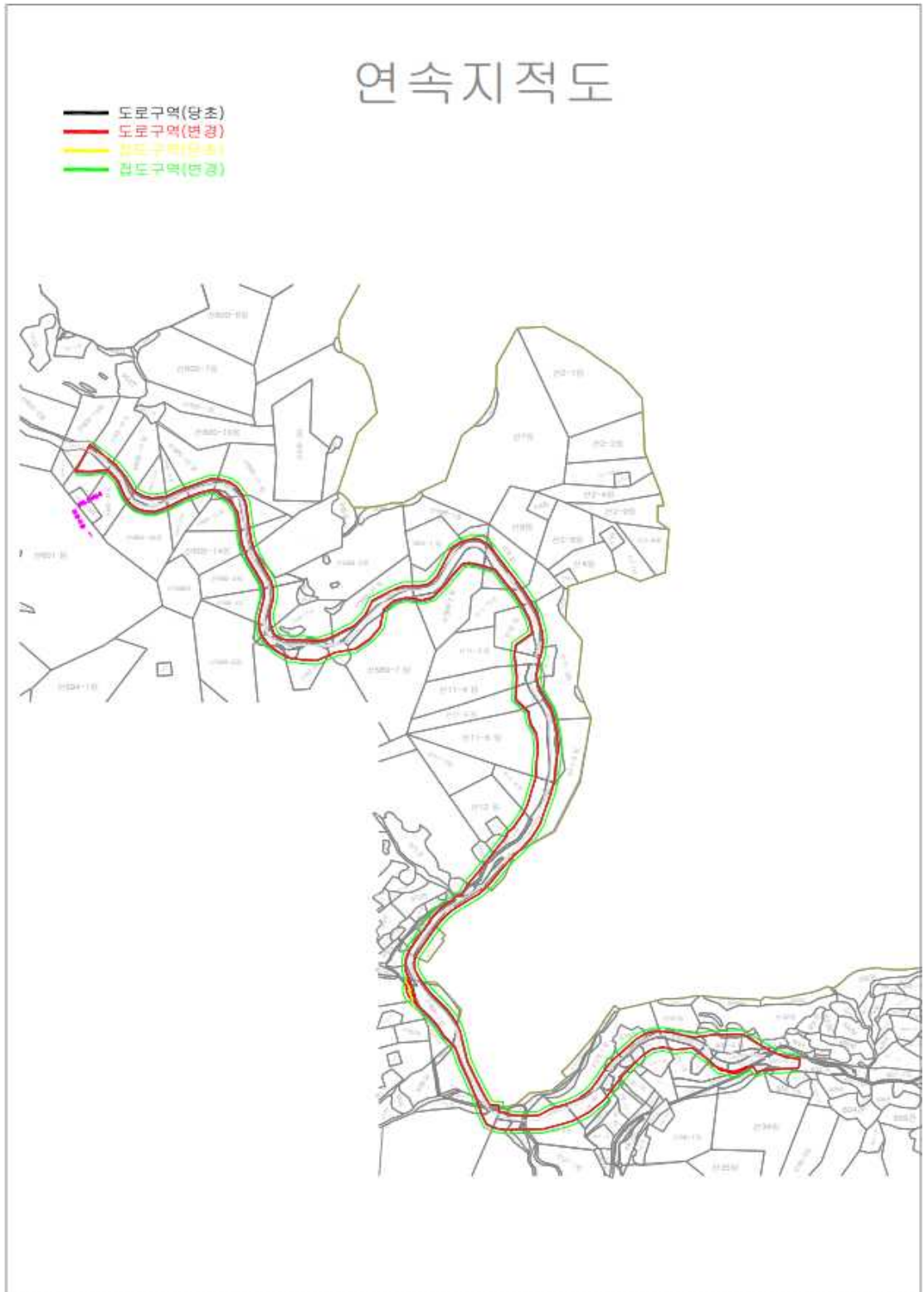

● 경상남도 고시 제2023-145호

농업진흥지역 해제 고시

「농지법」 제31조에 의거 농업진흥지역을 해제하기로 결정하였으므로 「농지법 시행령」 제27조 및 「토지 이용 규제 기본법」 제8조제2항의 규정에 따라 농업진흥지역 해제 결정내용 및 지형도면을 고시하고, 토지조서와 관계도서는 토지 소재지 시·군청 및 읍·면사무소에 비치하여 토지 소유자 및 이해관계인에게 20일 이상 열람할 수 있도록 합니다.

2023년 4월 6일

경상남도지사

1. 농업진흥지역 변경(해제) 후 면적

(단위: ha)

구 분	계		농업진흥구역		농업보호구역	
	필지수	면적	필지수	면적	필지수	면적
경상남도	615,602	90,139.1938	514,712	78,449.3231	100,890	11,689.8707
함안군	36,101	6,626.2675	30,479	6,032.8357	5,622	593.4318

2. 변경(해제)사항

- ‘함안군계획시설 문화공원 실시계획 인가’에 따른 농업진흥지역 해제
  - 함안군 산인면 송정리 1086-2번지 외 2필지, 7,115㎡

3. 농업진흥지역 변경(해제)지역 도면 [지적도(1/5,000), 전산파일]: 게재생략

4. 농업진흥지역 변경(해제) 토지조서 : 붙임

# 경 남 공 보

제2605호

2023. 4. 6.(목)

## 부 칙

- ① 이 고시는 고시한 날부터 시행한다.
- ② 해제지역 도면과 해제 토지조서가 상이할 경우에는 지정도면(1/25,000 지형도, 1/5,000 지적도)을 기준으로 하되, 양 도면이 상이할 경우 1/5,000 지적도를 기준으로 한다.
- ③ 농업진흥지역 구획선(지정선) 밖의 토지가 토지조서에 등재된 것은 농업진흥지역이 아닌 것으로 본다.
- ④ 농업진흥지역 해제 고시한 지역 안에 누락된 토지도 농업진흥지역에서 해제된 것으로 본다.

붙임 농업진흥지역 해제 토지 총괄표 1부.

### 농업진흥지역 해제 토지조서 총괄

(단위:㎡)

구분	계	농지					비농지
		소계	답	전	과수원	기타	
진흥지역	7,115	7,115	7,115	-	-	-	-
진흥구역	7,115	7,115	7,115	-	-	-	-
보호구역	-	-	-	-	-	-	-

### 농업진흥지역 해제 토지조서

함안군계획시설 문화공원 실시계획 인가'에 따른 농업진흥지역 해제

(농업진흥지역→농업진흥지역밖)

연번	토지소재지			지번	지목	대장면적 (㎡)	농업진흥지역 용도구분	해제면적 (㎡)	비고
	시군	읍면	리						
	3필지					7,115		7,115	
1	함안군	산인면	송정리	1086	2	답	965	농업진흥구역	965
2	함안군	산인면	송정리	1087	1	답	3,960	농업진흥구역	3,960
3	함안군	산인면	송정리	1088	1	답	2,190	농업진흥구역	2,190

기타농지: 0필지 - 0㎡

비농지: 0필지 - 0㎡

● 경상남도 고시 제2023-146호

도로구역 결정(변경), 접도구역 지정(변경) 및 지형도면 고시

경상남도 고시 제2022-334호(2022.7.7.)로 도로구역 결정(변경) 고시한 “지방도1021호 좌진지구 선형개선사업”에 대하여 「도로법」 제25조제3항, 제40조제2항 및 「토지이용규제기본법」 제8조에 따라 도로구역 결정(변경) 및 접도구역 지정(변경)하고 지형도면(연속지적도)을 아래와 같이 고시합니다.

2023년 4월 6일

경상남도지사

1. 도로구역 결정(변경) 내용

구분	종류	노선번호	노선명	위치	기점	종점	주요 통과지	총연장 (km)
변경	지방도	1021호	미수 ~ 남지	통영시 광도면 용호리	용호리 산 2-1	용호리 488-2	-	0.78

- 가. 도로구역 결정(변경) 사유 : 편입용지 일부 면적 수정
- 나. 해당 도로공사의 사업 시행기간 : 2022. 10. ~ 2024. 10.
- 다. 사업시행자 : 경상남도지사(경상남도도로관리사업소장)

2. 접도구역 지정(변경) 내용

도로의 종류	지방도	노선번호	1021호	노선명	미수 ~ 남지
접도구역의 지정구간 및 범위	<ul style="list-style-type: none"> <li>○ 접도구역 : 도로구역 경계로부터 양측 5.0m 범위 내</li> <li>- 시 점 : 경남 통영시 광도면 용호리 산 2-1</li> <li>- 종 점 : 경남 통영시 광도면 용호리 488-2</li> </ul>				
접도구역 지정목적	<ul style="list-style-type: none"> <li>○ 도로의 구조에 대한 손피방지</li> <li>○ 도로의 미관 보존</li> <li>○ 교통에 대한 위험방지</li> </ul>				

3. 사용 또는 수용할 토지 및 물건 세목 : 붙임 참조

4. 도로구역(접도구역)과 지적선이 표시된 지형도면 : 붙임 참조

# 경 남 공 보

제2605호

2023. 4. 6.(목)

## 5. 도면의 열람기간 및 열람장소

가. 열람기간 : 고시일로부터 30일간

나. 열람장소 : 경상남도 도로관리사업소, 통영시 도로과

### [붙임 1]

#### 편입토지 조서

일련 번호	소재지		지 목	면적		토지소유자				관계인			비 고
	주소	지번		공부 면적 (㎡)	편입 면적 (㎡)	성명 또는 명칭	지분		주소	성명 또는 명칭	주소	권리의 종류 및 내용	
							분자	분모					
0	공유수면			1,250						지번 부여 후 도로구역 편입			
1	통영시 광도면 용호리	산2-1	도	1,632	665	경상남도							
2	통영시 광도면 용호리	660	도	122	122	경상남도							
3	통영시 광도면 용호리	657-4	도	242	242	국 (국토교통부)							
4	통영시 광도면 용호리	657-1	도	42	42	경상남도							
5	통영시 광도면 용호리	659	전	132	132	김일열			통영시광도면 죽림리1578죽림 주공아파트202-303	새통영농업 협동조합	통영시광도면 노산길85-4	근저당권	
6	통영시 광도면 용호리	658	도	264	264	경상남도							
7	통영시 광도면 용호리	산2-2	도	85	36	경상남도							
8	통영시 광도면 용호리	657	전	209	209	김일열			통영시광도면 죽림리1578죽림 주공아파트202-303	새통영농업 협동조합	통영시광도면 노산길85-4	근저당권	
9	통영시 광도면 용호리	657-2	도	126	126	국 (국토교통부)							
10	통영시 광도면 용호리	산10-6	임	158	158	하태중			서울특별시강남구 개포로110길21, 1010호 (일원동,개포4차 현대아파트)				
11	통영시 광도면 용호리	산10-3	도	230	230	경상남도							
12	통영시 광도면 용호리	산10-7	임	134	134	하태중			서울특별시강남구 개포로110길21, 1010호 (일원동,개포4차 현대아파트)				

# 경 남 공 보

제2605호

2023. 4. 6.(목)

일련 번호	소재지		지 목	면 적		토지소유자				관계인			비 고
	주소	지번		공부 면적 (㎡)	편입 면적 (㎡)	성명 또는 명칭	지분		주소	성명 또는 명칭	주소	권리의 종류 및 내용	
							분자	분모					
13	통영시 광도면 용호리	산10-8	임	111	111	하태중			서울특별시강남구 개포로110길21, 1010호 (일원동,개포4차 현대아파트)				
14	통영시 광도면 용호리	648-1	도	15	15	경상남도							
15	통영시 광도면 용호리	648-2	답	99	99	하태중			서울특별시강남구 개포로110길21, 1010호 (일원동,개포4차 현대아파트)				
16	통영시 광도면 용호리	759	도	1,567	608	국 (국토교통부)							
17	통영시 광도면 용호리	716-1	도	516	516	통영시							
18	통영시 광도면 용호리	718-4	잡	55	55	박진우			통영시무전1길23,10 1동401호(무전동, 한진로즈힐비지)	중소기업 은행	서울시중구 을지로2가50	근저당권	
19	통영시 광도면 용호리	716-2	도	33	33	경상남도							
20	통영시 광도면 용호리	745-1	구	34	34	국 (농림축산 식품부)							
21	통영시 광도면 용호리	715-2	도	70	70	경상남도							
22	통영시 광도면 용호리	715-1	도	380	367	통영시							
23	통영시 광도면 용호리	715-13	잡	9	9	김복남			거제시거제중앙로1 775-2(상동동)	굴수하식 수산업협동 조합	통영시동호동 350	근저당권	
										굴수하식 수산업협동 조합	통영시동호동 350	지상권	
										강영완	전라북도군산 시축동로34,50 9동304호	근저당권	
24	통영시 광도면 용호리	715-11	답	128	128	김옥진			서울동작구장승배 기로26,104동 2001호(상도동, 아이파크상도동)				
25	통영시 광도면 용호리	715-12	답	13	13	김옥진			서울동작구장승배 기로26,104동 2001호(상도동,아이 파크상도동)				



# 경 남 공 보

제2605호

2023. 4. 6.(목)

일련 번호	소재지			지 목	면 적		토지소유자				관계인			비 고
	주소	지번	공부 면적 (㎡)		편입 면적 (㎡)	성명 또는 명칭	지분		주소	성명 또는 명칭	주소	권리의 종류 및 내용		
							분자	분모						
26	통영시 광도면 용호리	715-14	창	16	16	김원구			광도면 용호리 619-1					
27	통영시 광도면 용호리	747	도	2,521	584	국 (국토교통부)								
28	통영시 광도면 용호리	715-4	도	1,322	1,322	국 (국토교통부)								
29	통영시 광도면 용호리	715-6	잡	103	103	국 (기획재정부)								
30	통영시 광도면 용호리	715-3	도	6	6	경상남도								
31	통영시 광도면 용호리	715-15	잡	73	73	국 (기획재정부)								
32	통영시 광도면 용호리	704-3	도	7	7	경상남도								
32	통영시 광도면 용호리	704-5	답	78	78	하정순			부산광역시 수영구 무학로 52번길 36-6 (광안동)					
33	통영시 광도면 용호리	703-1	도	370	370	통영시								
34	통영시 광도면 용호리	704-2	답	237	237	하정순			부산광역시 수영구 무학로 52번길 36-6 (광안동)					
35	통영시 광도면 용호리	705-5	답	23	23	김동하			통영시무전동1054- 2한진로즈힐비치 108-905					
36	통영시 광도면 용호리	702-2	답	108	108	김동하			통영시무전동1054- 2한진로즈힐비치 108-905					
37	통영시 광도면 용호리	703	답	360	360	김영복			경기도군포시고산 로643번길9,1241동 1102호(산본동, 목련아파트)					
38	통영시 광도면 용호리	703-3	도	567	567	경상남도								
39	통영시 광도면 용호리	703-2	도	36	36	김영복			경기도군포시고산 로643번길9,1241동 1102호(산본동, 목련아파트)					
40	통영시 광도면 용호리	683-3	도	41	41	통영시								

# 경 남 공 보

제2605호

2023. 4. 6.(목)

일련 번호	소재지		지 목	면 적		토지소유자				관계인			비 고
	주소	지번		공부 면적 (㎡)	편입 면적 (㎡)	성명 또는 명칭	지분		주소	성명 또는 명칭	주소	권리의 종류 및 내용	
							분자	분모					
41	통영시 광도면 용호리	684-4	답	37	37	김영복			경기도군포시고산 로643번길9,1241동1 102호(산본동,목련 아파트)				
42	통영시 광도면 용호리	684-3	도	51	51	통영시							
43	통영시 광도면 용호리	684-2	도	86	86	경상남도							
44	통영시 광도면 용호리	684-1	도	83	83	통영시							
45	통영시 광도면 용호리	746-3	구	65	65	국 (농림축산 식품부)							
46	통영시 광도면 용호리	683-8	답	5	5	(주)한려 레미콘			통영시광도면 용호리 682				
47	통영시 광도면 용호리	683-16	구	19	19	(주)한려 레미콘			통영시광도면 용호리682				
48	통영시 광도면 용호리	683-10	도	4	4	통영시							
49	통영시 광도면 용호리	683-9	도	2	2	통영시							
50	통영시 광도면 용호리	682-8	장	147	147	(주)한려 레미콘			통영시광도면 용호리682-1	중소기업 은행	서울시중구 을지로79	근저당권	
51	통영시 광도면 용호리	682-9	장	24	24	(주)한려 레미콘							
52	통영시 광도면 용호리	683-2	도	469	469	경상남도							
53	통영시 광도면 용호리	748-2	도	269	269	국 (국토교통부)							
54	통영시 광도면 용호리	683-1	도	195	195	통영시							
55	통영시 광도면 용호리	683-17	잡	197	197	국 (기획재정부)							
56	통영시 광도면 용호리	683-12	도	174	174	국 (국토교통부)							
57	통영시 광도면 용호리	683-18	잡	436	436	김추실			통영시광도면 좌진포길18	굴수하식 수산업협동 조합	통영시 동호안길69	근저당권	

# 경 남 공 보

제2605호

2023. 4. 6.(목)

일련 번호	소재지			지 목	면 적		토지소유자				관계인			비 고
	주소	지번	도		공부 면적 (㎡)	편입 면적 (㎡)	성명 또는 명칭	지분		주소	성명 또는 명칭	주소	권리의 종류 및 내용	
								분자	분모					
58	통영시 광도면 용호리	682-10	도	88	88	김선구			통영시 광도면 용호리 710					
59	통영시 광도면 용호리	682-5	도	85	85	통영시								
60	통영시 광도면 용호리	501-13	잡	9	9	통영시								
61	통영시 광도면 용호리	501-11	도	114	114	통영시								
62	통영시 광도면 용호리	501-1	도	105	105	통영시								
63	통영시 광도면 용호리	501-9	장	50	50	(주)한려 레미콘			통영시 광도면 용호리682-1	중소기업 은행	서울시중구 을지로79	근저당권		
64	통영시 광도면 용호리	501-10	도	15	15	통영시								
65	통영시 광도면 용호리	501-4	답	17	17	김세갑			부산광역시 연제구 중앙대로 1065번길 50, 1204호 (연산동,연산동에이 젠아파트)					
66	통영시 광도면 용호리	501-14	장	164	164	(주)한려 레미콘			통영시 광도면 용호리 682-1	중소기업 은행	서울시중구 을지로79	근저당권		
67	통영시 광도면 용호리	489-1	도	788	788	경상남도								
68	통영시 광도면 용호리	501-8	도	101	101	경상남도								
69	통영시 광도면 용호리	752-1	구	49	49	국 (농림축산 식품부)								
70	통영시 광도면 용호리	488-2	도	429	264	경상남도								
71	통영시 광도면 용호리	488-1	도	46	14	통영시								
72	통영시 광도면 용호리	685-6	도	36	36	김성진			통영시 광도면 용호리 688					
73	통영시 광도면 용호리	750	도	279	40	국 (국토교통부)								

# 경 남 공 보

제2605호

2023. 4. 6.(목)

일련 번호	소 재 지		지 목	면 적		토지소유자				관계인			비 고
	주소	지번		공부 면적 (㎡)	편입 면적 (㎡)	성명 또는 명칭	지분		주소	성명 또는 명칭	주소	권리의 종류 및 내용	
							분자	분모					
74	통영시 광도면 용호리	716	잡	359	66	박진우			통영시무전1길23,10 1동401호(무전동,한 진로즈힐비치)	중소기업 은행	서울시중구 을지로2가50	근저당권	
75	통영시 광도면 용호리	716-3	대	253	41	박진우			통영시무전1길23,10 1동401호(무전동,한 진로즈힐비치)	중소기업 은행	서울시중구을 지로2가50	근저당권	
76	통영시 광도면 용호리	2-3	산	298	298	김추성			통영시 광도면 좌진포길 31-6				

### 사용 또는 수용할 물건의 세목조사

일련 번호	소 재 지		지 목	지장물			토지소유자				관계인			비 고
	주소	지번		단 위	수 량	구조 및 규격	성명 또는 명칭	지분		주소	성명 또는 명칭	주소	권리의 종류 및 내용	
								분자	분모					
합계														
1	통영시 광도면 용호리	682-1	장	식	1	철재자바라	(주)한려 레미콘			통영시광도면 용호리682-1	중소기업 은행	서울시중구 을지로79	근저당권	
2	통영시 광도면 용호리	산2-1	도	EA	1	한전주	경상남도							
3	통영시 광도면 용호리	658	도	EA	1	한전주	경상남도							
4	통영시 광도면 용호리	759	도	EA	1	한전주	경상남도							
5	통영시 광도면 용호리	759	도	EA	1	한전주	경상남도							
6	통영시 광도면 용호리	715-2	도	EA	1	한전주	경상남도							
7	통영시 광도면 용호리	747	도	EA	1	한전주	국(국도 교통부)							
8	통영시 광도면 용호리	747	도	EA	1	한전주	국(국도 교통부)							
9	통영시 광도면 용호리	703-3	도	EA	1	한전주	경상남도							
10	통영시 광도면 용호리	703-3	도	EA	1	한전주	경상남도							

# 경 남 공 보

제2605호

2023. 4. 6.(목)

일련 번호	소재지		지 목	지장물			토지소유자				관계인			비 고
	주소	지번		단 위	수 량	구조 및 규격	성명 또는 명칭	지분		주소	성명 또는 명칭	주소	권리의 종류 및 내용	
								분자	분모					
11	통영시 광도면 용호리	703-3	도	EA	1	한전주	경상남도							
12	통영시 광도면 용호리	703-3	도	EA	1	한전주	경상남도							
13	통영시 광도면 용호리	684-3	도	EA	1	한전주	통영시							
14	통영시 광도면 용호리	683-10	도	EA	1	한전주	통영시							
15	통영시 광도면 용호리	683-1	도	EA	1	한전주	통영시							
16	통영시 광도면 용호리	715-4	도	EA	1	한전주	국(국도 교통부)							
17	통영시 광도면 용호리	715-4	도	EA	1	한전주	국(국도 교통부)							
18	통영시 광도면 용호리	748-2	도	EA	1	한전주	국(국도 교통부)							
19	통영시 광도면 용호리	683-12	도	EA	1	한전주	국(국도 교통부)							
20	통영시 광도면 용호리	501-11	도	EA	1	한전주	통영시							
21	통영시 광도면 용호리	489-1	도	EA	1	한전주	경상남도							
22	통영시 광도면 용호리	501-8	도	EA	1	한전주	경상남도							
23	통영시 광도면 용호리	657-1	도	주	8	과실수(5년)	경상남도							
24	통영시 광도면 용호리	704-2	답	주	88	관목(5년)	하정순			부산광역시 수영구 무학로 52번길 36-6 (광안동)				
25	통영시 광도면 용호리	682-1	장	주	6	야자수 (10년)	(주)한려 레미콘			통영시광도면용 호리682-1	중소기업 은행	서울시중구 을지로79	근저당권	
26	통영시 광도면 용호리	682-1	장	주	9	조경수 (10년)	(주)한려 레미콘			통영시광도면용 호리682-1	중소기업 은행	서울시중구 을지로79	근저당권	
27	통영시 광도면 용호리	산2-1	도	EA	1	통신주 (철계)	경상남도							

# 경 남 공 보

제2605호

2023. 4. 6.(목)

일련 번호	소재지		지 목	지장물			토지소유자				관계인			비 고
	주소	지번		단 위	수 량	구조 및 규격	성명 또는 명칭	지분		주소	성명 또는 명칭	주소	권리의 종류 및 내용	
								분자	분모					
28	통영시 광도면 용호리	657-2	도	EA	1	통신주 (철계)	국(국도 교통부)							
29	통영시 광도면 용호리	759	도	EA	1	통신주 (철계)	국(국도 교통부)							
30	통영시 광도면 용호리	759	도	EA	1	통신주 (철계)	국(국도 교통부)							
31	통영시 광도면 용호리	715-2	도	EA	1	통신주 (철계)	경상남도							
32	통영시 광도면 용호리	747	도	EA	1	통신주 (콘크리트)	국(국도 교통부)							
33	통영시 광도면 용호리	747	도	EA	1	통신주 (콘크리트)	국(국도 교통부)							
34	통영시 광도면 용호리	703-3	도	EA	1	통신주 (콘크리트)	경상남도							
35	통영시 광도면 용호리	715-4	도	EA	1	통신주 (콘크리트)	국(국도 교통부)							
36	통영시 광도면 용호리	704-2	도	EA	1	통신주 (콘크리트)	경상남도							
37	통영시 광도면 용호리	703-3	도	EA	1	통신주 (콘크리트)	경상남도							
38	통영시 광도면 용호리	683-10	도	EA	1	통신주 (콘크리트)	통영시							
39	통영시 광도면 용호리	748	도	EA	1	통신주 (콘크리트)	국(국도 교통부)							
40	통영시 광도면 용호리	657	전	EA	10	과실수(5년)	김일열			통영시광도면 죽림리1578죽림 주공아파트 202-303	새통영 농업협동 조합	통영시광도 면노산길 85-4	근저당권	신규

[붙임 2] 연속지적도

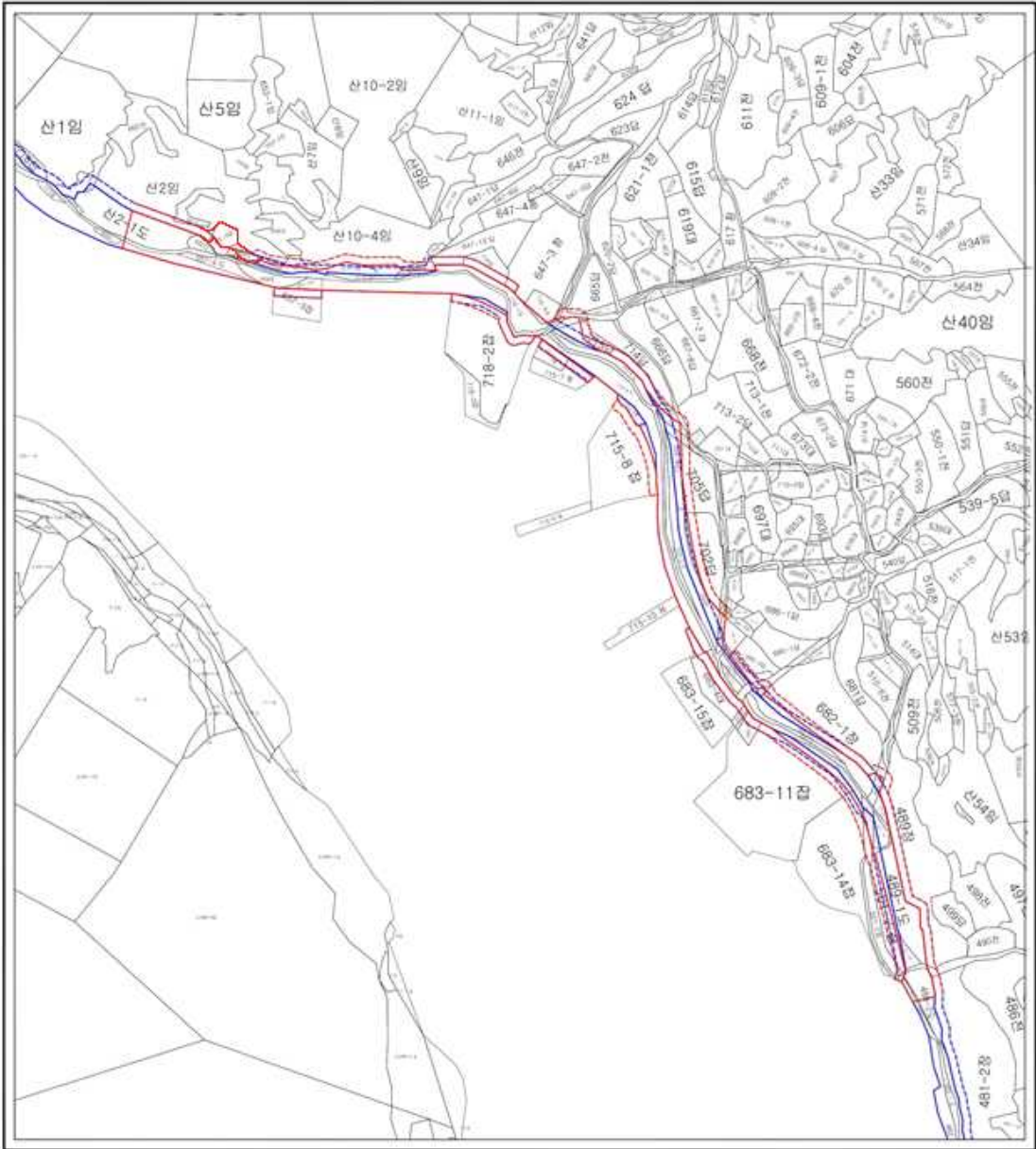

지방도 1021호(좌진지구) 선형개선사업에 따른 도로구역 결정(변경)

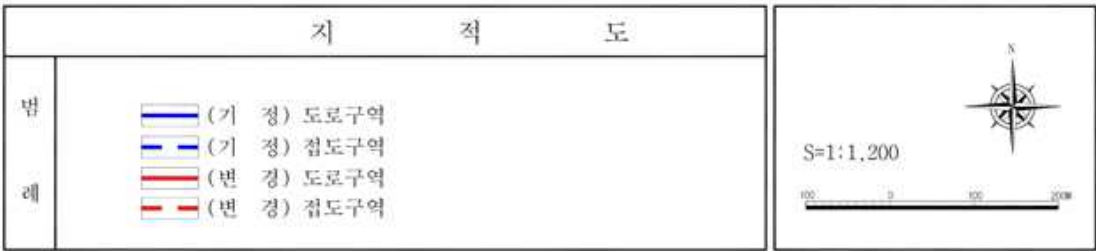

● 경상남도 고시 제2023-148호

보호수 지정해제 고시

「산림보호법」 제13조의4 및 「경상남도 보호수 및 준보호수 지정·관리에 관한 조례」 제4조에 의거 다음과 같이 보호수를 지정해제 하였음을 고시합니다.

2023년 4월 6일

경상남도지사

<보호수 지정해제 내역>

소재지	관리 번호	지 정 년월일	지정 해제 예정 수목					해제 사유
			수종	수령	수고 (m)	흉고둘레 (cm)	본수	
고성군 영오면 연당리 산85	12-07-15	2007.05.09.	소나무	316	12	314	1	보호수 고사

● 경상남도 고시 제2023-149호

택시 감차계획 변경 고시(창녕군)

「택시운송사업의 발전에 관한 법률」 제11조에 따라 창녕군에서 수립(제출)한 택시 감차계획(안)을 같은 법 률 시행령 제9조제3항에 따라 경상남도 택시 감차위원회의 심의를 거쳐 다음과 같이 확정하고 같 은 법률 시행령 제9조제4항에 따라 그 내용을 고시합니다.

2023년 4월 6일

경상남도지사



# 경 남 공 보

제2605호

2023. 4. 6.(목)

## [ 창녕군 감차계획 ]

구 분		당 초						변 경						
과잉공급 규모		163대						좌 동						
감차 규모 (대)	구 분	합계	2020	2021	2022	2023	2024	합계	2020	2021	2022	2023	2024	
	계	50	10	8	8	10	14	50	10	8	8	6	18	
	일반택시	45	10	7	6	9	13	45	10	7	6	4	18	
	개인택시	5	0	1	2	1	1	5	0	1	2	2	0	
감차 보상금	일반택시	30,000천원 / 대						35,000천원 / 대						
	개인택시	65,000천원 / 대						52,000천원 / 대						
재원별 감차 소요 금액 (천원)	구 분	합계	2020	2021	2022	2023	2024	합계	2020	2021	2022	2023	2024	
	계	1,600,000	250,000	250,000	310,000	335,000	455,000	1,684,000	250,000	250,000	310,000	244,000	630,000	
	보 조 금	소계	1,057,000	140,000	157,000	220,000	230,000	310,000	1,141,000	140,000	157,000	220,000	174,000	450,000
		국비	195,000	39,000	31,200	31,200	39,000	54,600	195,000	39,000	31,200	31,200	23,400	70,200
		군비	862,000	101,000	125,800	188,800	191,000	255,400	946,000	101,000	125,800	188,800	150,600	379,800
	인 센 티 브	소계	525,000	100,000	85,000	90,000	105,000	145,000	525,000	100,000	85,000	90,000	70,000	180,000
		일반	450,000	100,000	70,000	60,000	90,000	130,000	450,000	100,000	70,000	60,000	40,000	180,000
		개인	75,000	-	15,000	30,000	15,000	15,000	75,000	-	15,000	30,000	30,000	-
	출 연 금	소계	18,000	10,000	8,000	-	-	-	18,000	10,000	8,000	-	-	-
		일반	17,000	10,000	7,000	-	-	-	17,000	10,000	7,000	-	-	-
개인		1,000	-	1,000	-	-	-	1,000	-	1,000	-	-	-	
출연금 조성방법		-						-						
기타사항														

● 경상남도 고시 제2023-151호

**양산 산막일반산업단지계획 변경 승인 고시**

경상남도 고시 제2007-254호(2007.07.05.)로 지정(개발계획) 승인되고 경상남도 고시 제2022-578호(2022.11.17.)로 변경 승인된 양산 산막일반산업단지계획 변경에 대하여 「산업단지 인·허가 절차 간소화를 위한 특별법」 제15조 규정에 의거 다음과 같이 변경 승인·고시합니다.

2023년 4월 6일

경상남도지사

□ 산막일반산업단지 계획(변경)

1. 산업단지 명칭(변경없음)

- 산막일반산업단지

2. 산업단지의 지정목적 및 필요성(변경없음)

3. 지정대상지역의 위치 및 면적(변경없음)

- 1,2공구(준공)

가. 위 치 : 경상남도 양산시 산막동, 호계동 일원

나. 면 적 : 996,182.5㎡(1공구 : 972,476.4㎡, 2공구 : 23,706.1㎡)

- 3공구(변경없음)

가. 위 치 : 경상남도 양산시 산막동, 호계동 일원

나. 면 적 : 280,725㎡

- 전체면적(변경없음)

가. 면 적 : 1,276,907.5㎡(1공구 : 972,476.4㎡, 2공구 : 23,706.1㎡, 3공구 : 280,725㎡)

4. 산업단지의 개발기간 및 개발방법(변경없음)

- 1,2공구(준공)

가. 개발기간 : 2007. 6 ~ 2014. 12. 31

나. 개발방법 : 민관합동개발방식

- 3공구(변경없음)

- 가. 개발기간 : 2017. 11. 16 ~ 2024. 12. 31.
- 나. 개발방법 : 민간개발방식(실수요자개발방식)

**5. 주요 유치업종(변경없음)**

- 1공구(준공)
  - 전자부품 컴퓨터 영상 음향 및 통신장비제조업(C26), 전기장비제조업(C28), 1차 금속 제조업(C24), 금속가공제품제조업(C25), 기타기계 및 장비제조업(C29), 자동차 및 운송장비 : 자동차 및 트레일러 제조업(C30), 기타 운송장비 제조업(C31), 기타 제품 제조업(C33), 기타 발전업(D35119), 전기·가스·증기 및 공기 조절 공급업 중 태양력발전업(D35114)
- 3공구(변경없음)
  - 1차 금속 제조업(C24), 금속가공제품제조업(C25), 기타기계 및 장비제조업(C29), 전기·가스·증기 및 공기 조절 공급업 중 태양력발전업(D35114)

**6. 사업시행자의 주소 및 성명(변경)**

- 1,2공구(준공)
  - 가. 사업시행자 : 양산산막산업단지주식회사 대표이사 우철식
  - 나. 주 소 : 경상남도 양산시 북정동 888-11번지
- 3공구(변경)
  - 가. 사업시행자 :
    - 지정 : 주식회사 대영산전 대표이사 박영걸, 박기남 외 3개사  
[주식회사 대영산전, 주식회사 대영기계, (주)한성엔지니어링, 태화스핀들]
    - 변경 : 주식회사 대영산전 대표이사 박영걸, 박기남 외 1개사  
[주식회사 대영산전, 주식회사 대영기계]
  - 나. 주소 : 경상남도 김해시 상동면 동북로 473번길 59

**7. 사업시행지역의 토지이용현황(변경)**

- 1,2공구[전체면적 : 996,182.5㎡ (1공구 : 972,476.4㎡, 2공구 : 23,706.1㎡)] : 준공
- 3공구(변경)

**가. 지목별 현황(변경없음)**

구분	합계	임	답	전	구	중	천
필지수	138	76	37	21	2	1	1
면적(㎡)	280,725	248,863	20,001	6,445	4,444	810	162
구성비(%)	100.0	88.6	7.1	2.3	1.6	0.3	0.1

# 경 남 공 보

제2605호

2023. 4. 6.(목)

**나. 소유별 현황(변경)**

- 기 정

구분	합계	국유지		공유지 (양산지)	사유지
		기획재정부	농림축산식품부		
필지수	138	2	2	-	134
면적(㎡)	280,725	764	4,444	-	275,517
구성비(%)	100.0	0.3	1.6	-	98.1

- 변 경

구분	합계	국유지		공유지 (양산지)	사유지
		기획재정부	농림축산식품부		
필지수	138	-	2	-	136
면적(㎡)	280,725	-	4,444	-	276,281
구성비(%)	100.0	-	1.6	-	98.4

**8. 토지이용계획 및 기반시설계획(변경없음)**

가. 토지이용계획(변경없음)

구분	면적(㎡)				구성비 (%)	비고
	합계	1공구	2공구	3공구		
합계	1,276,907.5	972,476.4	23,706.1	280,725.0	100.00	
산업시설용지	739,888.8	582,056.8	-	157,832.0	57.94	
지원시설용지	81,025.4	68,557.3	335.1	12,133.0	6.34	
지원시설	66,044.5	58,356.5	-	7,688.0	5.17	
주차장	14,980.9	10,200.8	335.1	4,445.0	1.17	
주거용지	13,217.9	-	13,217.9	-	1.04	
공공시설용지	442,775.4	321,862.3	10,153.1	110,760.0	34.68	
펌프장	164.2	164.2	-	-	0.01	
가압장	1,020.0	1,020.0	-	-	0.08	
저류시설	15,902.3	10,102.4	332.9	5,467.0	1.25	
공원	75,447.2	63,221.8	552.4	11,673.0	5.91	

# 경 남 공 보

제2605호

2023. 4. 6.(목)

구 분	면 적(m <sup>2</sup> )				구 성 비 (%)	비 고
	합 계	1공구	2공구	3공구		
녹지	110,288.5	70,722.5	2,923.0	36,643.0	8.64	철탐중복 (1,058m <sup>2</sup> ) 원형보전지 (5,558m <sup>2</sup> )
공공공지	9,189.0	9,189.0	-	-	0.72	
하천	15,313.3	15,313.3	-	-	1.20	
도로	209,514.9	152,129.1	6,344.8	51,041.0	16.41	
전기공급설비	3,477.0	-	-	3,477.0	0.27	녹지중복 (1,058m <sup>2</sup> )
배수시설	2,459.0	-	-	2,459.0	0.19	

※ 토지이용계획 면적 중 녹지면적은 철탐과 중복되는 1,058m<sup>2</sup>를 제외하였음

**나. 기반시설계획(변경없음)**

1) 도로 계획(변경없음)

가) 진입도로(구역외사업)(변경없음)

구 분			폭원(m)	연장(m)	기점	종점	비고
기정	주진입도로	대로 3-27호선	25~30	1,010	국도35호선	산업단지경계	1공구
		대로 2-2호선					
기정	부진입도로	중로 3-12호선	-	-	국도35호선 우회도로	산업단지경계	1공구
		국도35호선 우회도로 호계I·C					

나) 단지내 도로(변경없음)

○ 총괄표(변경없음)

(단위 : 개, m, m<sup>2</sup>)

구 분	합 계			1류			2류			3류		
	노선	연장(m)	면적(m <sup>2</sup> )	노선	연장(m)	면적(m <sup>2</sup> )	노선	연장(m)	면적(m <sup>2</sup> )	노선	연장(m)	면적(m <sup>2</sup> )
합계	41	14,594	209,514.9	5	578	11,544.0	10	4,347	57,709.1	26	9,669	140,261.8
대로	1	1,817	46,497.0	-	-	-	-	-	-	1	1,817	46,497.0
중로	23	11,011	151,074.8	3	521	10,934.0	5	3,496	50,798.0	15	6,994	89,342.8
소로	17	1,766	11,943.1	2	57	610.0	5	851	6,911.1	10	858	4,422.0

# 경 남 공 보

제2605호

2023. 4. 6.(목)

○ 도로 결정조서(변경없음)

구분	규 모				기능	연장 (m)	기점	종점	사용 형태	주 요 경과지	최 초 결정일	비고
	등급	류별	번호	폭원 (m)								
기정	대로	3	26	25	주간선 도로	1,817	대로3-2	중로2-2	일반도로	-	경고449 (08.9.11)	1공구
기정	중로	1	14	20	주간선 도로	371	대로3-26	호계동 산127임	일반도로	-	경고449 (08.9.11)	1공구, 3공구
기정	중로	1	83	20	집산도로	90	호계동 산126임	호계동 564답	일반도로	-	경고2020-552호 (‘20.11.12)	3공구
기정	중로	1	84	20	집산도로	60	호계동 산111-5임	호계동 산111-5임	일반도로	-	경고2020-552호 (‘20.11.12)	3공구
기정	중로	2	2	15	보조간선 도로	399	대로3-26	중로3-12	일반도로	-	경고449 (08.9.11)	1공구
기정	중로	2	3	15	보조간선 도로	505	대로3-26	대로3-26	일반도로	-	경고449 (08.9.11)	1공구
기정	중로	2	92	15	집산도로	1,046	호계동 산127-2임	호계동 산127-2임	일반도로	-	경고2017-457호 (‘17.11.16)	1공구, 3공구
기정	중로	2	99	15	집산도로	298	호계동 1128공	호계동 산125임	일반도로	-	경고2020-552호 (‘20.11.12)	1공구, 3공구
기정	중로	2	100	15	집산도로	1,248	호계동 산111-5임	호계동 산111-5임	일반도로	-	경고2020-552호 (‘20.11.12)	3공구
기정	중로	3	1	12	집산도로	120	대로3-26	중로3-14	일반도로	-	경고449 (08.9.11)	1공구
기정	중로	3	5	12	집산도로	123	대로3-26	중로3-16	일반도로	-	경고449 (08.9.11)	1공구
기정	중로	3	6	12	집산도로	232	중로2-3	중로2-3	일반도로	-	경고449 (08.9.11)	1공구
기정	중로	3	9	12	집산도로	21	중로2-11	소로2-12	일반도로	-	경고449 (08.9.11)	2공구
기정	중로	3	12	12	집산도로	776 (861)	대로3-26	대로2-2	일반도로	-	경고449 (08.9.11)	1공구
기정	중로	3	13	12	집산도로	1,374	중로2-2	중로3-13	일반도로	-	경고449 (08.9.11)	1공구
기정	중로	3	14	12	집산도로	1,015	대로3-26	대로3-26	일반도로	-	경고449 (08.9.11)	1공구
기정	중로	3	15	12	집산도로	123	대로3-26	중로3-16	일반도로	-	경고449 (08.9.11)	1공구
기정	중로	3	16	12	집산도로	554	중로2-3	중로3-15	일반도로	-	경고449 (08.9.11)	1공구
기정	중로	3	17	12	집산도로	120	대로3-26	중로3-14	일반도로	-	경고449 (08.9.11)	1공구
기정	중로	3	18	12	집산도로	459	중로3-19	중로3-19	일반도로	-	경고449 (08.9.11)	1공구
기정	중로	3	19	12	집산도로	1,045	대로3-26	대로3-26	일반도로	-	경고449 (08.9.11)	1공구
기정	중로	3	20	12	집산도로	464	대로3-26	중로2-3	일반도로	-	경고449 (08.9.11)	1공구
기정	중로	3	21	12	집산도로	482	중로2-3	중로3-20	일반도로	-	경고449 (08.9.11)	1공구
기정	중로	3	421	12	집산도로	86	호계동 1132공	호계동 산123임	일반도로	-	경고2020-552호 (‘20.11.12)	1공구, 3공구
기정	소로	1	6	10	국지도로	48	중로3-13	호계동 1035-12	일반도로	-	경고449 (08.9.11)	1공구

# 경 남 공 보

제2605호

2023. 4. 6.(목)

구분	규 모				기능	연장 (m)	기점	종점	사용 형태	주 요 경과지	최 초 결정일	비고
	등급	류별	번호	폭원 (m)								
기정	소로	1	12	10	국지도로	9	중로3-13	호계동 산112	일반도로	-	경고449 (08.9.11)	1공구
기정	소로	2	7	8	국지도로	101	중로3-14	소로3-14	일반도로	-	경고449 (08.9.11)	1공구
기정	소로	2	12	8	국지도로	472	중로3-9	중로3-9	일반도로	-	경고449 (08.9.11)	2공구
기정	소로	2	15	8	국지도로	82	소로2-12	소로2-12	일반도로	-	경고449 (08.9.11)	2공구
기정	소로	2	22	8	국지도로	113	소로2-12	소로2-12	일반도로	-	경고449 (08.9.11)	2공구
기정	소로	2	35	4~8	국지도로	83	소로2-12	상북면 대석리 925-8대	일반도로	-	경고449 (08.9.11)	2공구
기정	소로	3	8	6	국지도로	203	중로3-12	호계동 663-1답	일반도로	-	경고449 (08.9.11)	1공구
기정	소로	3	9	6	국지도로	14 (271)	소로2-7	산막동 26답	일반도로	-	경고449 (08.9.11)	배수지 진입도로, 1공구
기정	소로	3	14	4	특수도로	56	대로3-26	중로3-6	보행자 전용도로	-	경고449 (08.9.11)	1공구
기정	소로	3	18	4	특수도로	59	중로2-3	중로3-6	보행자 전용도로	-	경고449 (08.9.11)	1공구
기정	소로	3	24	4	국지도로	126	중로3-12	호계동 614-8도	일반도로	-	경고449 (08.9.11)	1공구
기정	소로	3	31	6	특수도로	22	소로2-12	상북면 대석리 889-12답	보행자 전용도로	-	경고449 (08.9.11)	2공구
기정	소로	3	33	4	국지도로	17	중로3-13	호계동 1187구	일반도로	-	경고482 (10.8.26)	1공구
기정	소로	3	46	3~5	국지도로	85	중로3-19	호계동 232답	일반도로	-	경고394 (12.9.20)	1공구
기정	소로	3	321	6	국지도로	94	호계동 산111-5입	호계동 산93-4입	일반도로	-	경고2017-457호 (‘17.11.16)	배수지 진입도로, 3공구
기정	소로	3	410	4	국지도로	182	호계동 산128-1입	호계동 산128-1입	일반도로	-	경고2020-552호 (‘20.11.12)	저류지56 진입도로, 3공구

※ ( )는 구역 외 도로 전체 연장임

2) 주차장 계획(변경없음)

구분	도면표시 번호	시설명	위 치	면 적(m <sup>2</sup> )			최 초 결정일	비고
				기정	변경	변경후		
기정	13	주차장	양산시 산막동 569-5 일원	1,650.8	-	1,650.8	경고449호 (‘08.9.11)	1공구
기정	14	주차장	양산시 산막동 564-4 일원	2,047.9	-	2,047.9	경고449호 (‘08.9.11)	1공구

# 경 남 공 보

제2605호

2023. 4. 6.(목)

구분	도면표시 번호	시설명	위 치	면 적(m <sup>2</sup> )			최 초 결정일	비고
				기정	변경	변경후		
기정	15	주차장	양산시 호계동 1101 일원	2,762.8	-	2,762.8	경고449호 (‘08.9.11)	1공구
기정	16	주차장	양산시 상북면 대석리 1342-4 일원	335.1	-	335.1	경고449호 (‘08.9.11)	2공구
기정	17	주차장	양산시 산막동 560-3 일원	1,896.9	-	1,896.9	경고449호 (‘08.9.11)	1공구
기정	18	주차장	양산시 호계동 1107 일원	1,365.4	-	1,365.4	경고449호 (‘08.9.11)	1공구
기정	361	주차장	양산시 호계동 산123 일원	2,793.0	-	2,793.0	경고2017-457호 (‘17.11.16)	1공구, 3공구
기정	362	주차장	양산시 호계동 산129-3 일원	1,229.0	-	1,229.0	경고2017-457호 (‘17.11.16)	3공구
기정	363	주차장	양산시 호계동 산106-1 일원	900.0	-	900.0	경고2017-457호 (‘17.11.16)	3공구

3) 공원 계획(변경없음)

구분	도면표시 번호	시설명	시설의 종 류	위 치	면 적(m <sup>2</sup> )			최 초 결정일	비고
					기정	변경	변경후		
기정	50	-	소공원	양산시 상북면 대석리 1341-5 일원	552.4	-	552.4	경고449호 (‘08.9.11)	2공구
기정	54	-	근린 공원	양산시 산막동 564-3 일원	46,928.6	-	46,928.6	경고449호 (‘08.9.11)	1공구
기정	55	-	근린 공원	양산시 호계동 1118 일원	16,293.2	-	16,293.2	경고449호 (‘08.9.11)	1공구
기정	426	산막 소공원①	소공원	양산시 호계동 산127-2 일원	5,444.0	-	5,444.0	경고2017-457호 (‘17.11.16)	3공구
기정	427	산막 소공원②	소공원	양산시 호계동 산107-3 일원	6,229.0	-	6,229.0	경고2017-457호 (‘17.11.16)	3공구

4) 녹지 계획(변경없음)

구분	도면표시 번호	시설명	시설의 종 류	위 치	면 적(m <sup>2</sup> )			최 초 결정일	비고
					기정	변경	변경후		
기정	19	녹지	완충녹지	양산시 산막동 578일원	18,170.2	-	18,170.2	경고449호 (‘08.9.11)	1공구
기정	20	녹지	완충녹지	양산시 호계동 596일원	11,129.5	-	11,129.5	경고449호 (‘08.9.11)	1공구
기정	21	녹지	완충녹지	양산시 호계동 1125일원	20,468.0	-	20,468.0	경고449호 (‘08.9.11)	1공구, 3공구 철탐중복



# 경 남 공 보

제2605호

2023. 4. 6.(목)

구분	도면표시 번호	시설명	시설의 종 류	위 치	면 적(m <sup>2</sup> )			최 초 결정일	비고
					기정	변경	변경후		
기정	22	녹지	완충녹지	양산시 호계동 1133일원	30,037.5	-	30,037.5	경고449호 (‘08.9.11)	1공구, 3공구
기정	23	녹지	완충녹지	양산시 호계동 1134일원	1,274.1	-	1,274.1	경고449호 (‘08.9.11)	1공구
기정	24	녹지	완충녹지	양산시 호계동 1126일원	4,471.4	-	4,471.4	경고449호 (‘08.9.11)	1공구
기정	25	녹지	완충녹지	양산시 산막동 584일원	12,356.3	-	12,356.3	경고449호 (‘08.9.11)	1공구
기정	26	녹지	완충녹지	양산시 산막동 578일원	101.5	-	101.5	경고449호 (‘08.9.11)	1공구
기정	27	녹지	완충녹지	양산시 상북면 대석리 1351일원	1,526.1	-	1,526.1	경고449호 (‘08.9.11)	2공구
기정	28	녹지	완충녹지	양산시 상북면 대석리 1346일원	1,396.9	-	1,396.9	경고449호 (‘08.9.11)	2공구
기정	454	녹지	완충녹지	양산시 호계동 산105일원	10,415.0	-	10,415.0	경고2017-457호 (‘17.11.16)	3공구, 철탑중복

5) 하천 계획(변경없음)

구분	도면표시 번호	시설명	시설의 종 류	위 치			연장 (km)	폭원 (m)	면적 (m <sup>2</sup> )	최 초 결정일	비고
				기점	종점	주요 경과지					
기정	3	하천	지방 2급하천	호계동 1114	호계동 1114	-	0.45 (0.53)	20~33	8,690.3 (11,437.3)	경고449 (‘08.9.11)	호계천 ( :지구외포함 1공구, 지구외사업)
기정	6	하천	소하천	호계동 1114	호계동 1114	-	0.46	15	6,623.0	경고449 (‘08.9.11)	읍지천 (1공구)

6) 공공공지 계획(변경없음)

구분	도면표시 번호	시설명	위 치	면 적(m <sup>2</sup> )			최 초 결정일	비고
				기정	변경	변경후		
기정	2	공공공지	양산시 산막동 585 일원	371.0	-	371.0	경고449 (‘08.9.11)	1공구
기정	3	공공공지	양산시 산막동 585 일원	356.0	-	356.0	경고449 (‘08.9.11)	1공구
기정	4	공공공지	양산시 호계동 1114 일원	1,570.0	-	1,570.0	경고449 (‘08.9.11)	1공구 (호계천변)
기정	5	공공공지	양산시 호계동 1114 일원	1,284.0	-	1,284.0	경고449 (‘08.9.11)	1공구 (호계천변)
기정	6	공공공지	양산시 호계동 1114 일원	1,376.0	-	1,376.0	경고449 (‘08.9.11)	1공구 (읍지천변)

# 경 남 공 보

제2605호

2023. 4. 6.(목)

구분	도면표시 번 호	시설명	위 치	면 적(㎡)			최 초 결정일	비고
				기정	변경	변경후		
기정	7	공공공지	양산시 호계동 1114 일원	3,124.0	-	3,124.0	경고449 (‘08.9.11)	1공구 (음지천변)
기정	8	공공공지	양산시 산막동 589 일원	545.0	-	545.0	경고449 (‘08.9.11)	1공구
기정	9	공공공지	양산시 호계동 1134 일원	563.0	-	563.0	경고236 (‘11.6.16)	1공구

7) 수도공급설비 계획(변경없음)

구분	도면표시 번 호	시설명	위 치	면 적(㎡)			최 초 결정일	비고
				기정	변경	변경후		
기정	11	가압장	양산시 호계동 1103 일원	1,020.0	-	1,020.0	경고449 (‘08.9.11)	1공구
기정	327	배수시설	양산시 호계동 산93-4 일원	2,459.0	-	2,459.0	경고2017-457호 (‘17.11.16)	3공구

8) 유수지 계획(변경없음)

구분	도면표시 번 호	시설명	시설의 종 류	위 치	면 적(㎡)			최 초 결정일	비고
					기정	변경	변경후		
기정	2	유수지	저류시설	양산시 산막동 573 일원	3,892.2	-	3,892.2	경고449 (‘08.9.11)	1공구 (호계천 북측)
기정	3	유수지	저류시설	양산시 호계동 1099 일원	1,812.9	-	1,812.9	경고449 (‘08.9.11)	1공구 (호계천 남측)
기정	4	유수지	저류시설	양산시 호계동 1100 일원	1,598.6	-	1,598.6	경고449 (‘08.9.11)	1공구 (음지천 동측)
기정	5	유수지	저류시설	양산시 호계동 1106 일원	988.5	-	988.5	경고449 (‘08.9.11)	1공구 (음지천 남측)
기정	6	유수지	저류시설	양산시 상북면 대석리 1350 일원	332.9	-	332.9	경고449 (‘08.9.11)	2공구 (이주 단지내)
기정	7	유수지	저류시설	양산시 산막동 558-2 일원	1,810.2	-	1,810.2	경고449 (‘08.9.11)	1공구 (단지 북측)
기정	55	유수지	저류시설	양산시 호계동 산127 일원	2,974.0	-	2,974.0	경고2017-457호 (‘17.11.16)	3공구
기정	56	유수지	저류시설	양산시 호계동 산128 일원	2,493.0	-	2,493.0	경고2017-457호 (‘17.11.16)	3공구

# 경 남 공 보

제2605호

2023. 4. 6.(목)

9) 하수도 계획(변경없음)

구분	도면표시 번호	시설명	위 치	면 적(㎡)			최 초 결정일	비고
				기정	변경	변경후		
기정	4	폐수 펌프장	양산시 산막동 74-5 일원	164.2	-	164.2	경고449 (‘08.9.11)	1공구

10) 공급설비시설 계획(변경없음)

가) 상수도

- 1,2공구(준공) : 변경없음
- 3공구 : 변경없음

구 분	총 용수량(㎡/일)	상수도 공급계획	비고
계	695.0	· 기존 산막일반산업단지과 추가부지(3공구)를 연결하는 중로3-13호선 변에 매설되어 있는 상수관로(D=200mm)에서 인입하여 상수공급예정	-
공업용수	589.2		-
생활용수	105.8		-

나) 하수도(오·폐수)

- 1,2공구(준공) : 변경없음
- 3공구 : 변경없음

구 분	오·폐수량(㎡/일)	오·폐수처리계획	비고
계	289.14	· 본 사업부지내 관로를 신설하여 자연유하가 가능한 기존 차집관거맨 홀에 연결하여 양산하수처리장으로 이송 통합처리 하는 것으로 계획	-
오수량	93.18		-
폐수량	195.96		-

다) 하수도(우수)

- 1,2공구(준공) : 변경없음
- 3공구 : 기존 구거를 통해 방류처리

11) 폐기물처리시설 계획(변경없음)

- 산업폐기물은 위탁처리(폐기물발생량 : 17,731.91톤/년)
- 일반폐기물은 양산시의 수거계획에 따라 처리

# 경 남 공 보

제2605호

2023. 4. 6.(목)

12) 전기공급설비(송전철탑) 계획(변경없음)

구분	도면표시 번호	시설명	위 치	면 적(㎡)			최 초 결정일	비고
				기정	변경	변경후		
기정	28	전기공급설비 (송전철탑)	양산시 호계동 산120-20일원	529.0	-	529.0	경고2017-457호 (‘17.11.16)	3공구, 완충녹지21 중복결정
기정	29	전기공급설비 (송전철탑)	양산시 호계동 산127일원	654.0	-	654.0	경고2017-457호 (‘17.11.16)	3공구
기정	30	전기공급설비 (송전철탑)	양산시 호계동 산128-1일원	529.0	-	529.0	경고2017-457호 (‘17.11.16)	3공구, 완충녹지454 중복결정
기정	31	전기공급설비 (송전철탑)	양산시 호계동 산98일원	698.0	-	698.0	경고2017-457호 (‘17.11.16)	3공구
기정	32	전기공급설비 (송전철탑)	양산시 호계동 산93-5일원	1,067.0	-	1,067.0	경고2017-457호 (‘17.11.16)	3공구

13) 전기공급설비(송전선로) 계획(변경없음)

구분	도면 표시 번호	시설명	위 치	구분	면 적(㎡)			최 초 결정일	비고
					기정	변경	변경후		
기정	320	전기공급설비 (송전선로)	양산시 호계동 산129-3일원	길이 폭 높이	1,066m 15m 지반고 +12m 이상 ~ 송전선로	- - - +12m 이상 ~ 송전선로	1,066m 15m 지반고 +12m 이상 ~ 송전선로	경고2017- 457호 (‘17.11.16)	<ul style="list-style-type: none"> <li>완충녹지21, 완충녹지22, 완충녹지454, 중로1-14호선, 중로1-83호선, 중로2-92호선, 중로2-99호선, 중로2-100호선, 소로3-410호선, 저류시설5, 저류시설56 일부 중복결정</li> <li>선하지 부분은 전기사업법, 전기설비기술기준 등 관련 법률 및 제규정에 따름</li> </ul>

14) 에너지공급계획(변경없음)

가) 전력

- 1,2공구(준공) : 변경없음
- 3공구 : 변경없음

구 분	전력사용량(MWh/년)	비 고
전 력	52,033	-

# 경 남 공 보

제2605호

2023. 4. 6.(목)

나) 통신

- 1,2공구(준공) : 변경없음
- 3공구 : 변경없음

구 분	수요량(회선)	비고
통신	107	여유율 30% 적용

다) 에너지

- 1,2공구(준공) : 변경없음
- 3공구 : 변경없음

구 분	열수요량(Gcal/년)	비고
에너지	88,449	-

### 9. 재원조달계획(변경)

가. 자금조달계획(변경)

- 기정

- 총사업비 88,236백만원 중 사업시행자 자기자본금 66,351백만원, 금융권대출자금 21,885백만원으로 조달할 계획임

- 변경

- 총사업비 88,236백만원 중 사업시행자 자기자본금 40,000백만원, 금융권대출자금 48,236백만원으로 조달할 계획임

나. 연차별 투자계획(변경)

- 기정

(단위 : 백만원)

구분	사업비	2017	2018	2019	2020	2021	2022	2023	2024	비고
<b>합계</b>	<b>88,236</b>	<b>6,629</b>	<b>6,880</b>	<b>6,630</b>	<b>14,240</b>	<b>14,240</b>	<b>14,240</b>	<b>12,692</b>	<b>12,685</b>	
토지매입 및 보상비	8,705	1,353	1,354	1,354	1,548	1,548	1,548	-	-	
설계조사비	2,150	-	250	-	380	380	380	380	380	
공사비	75,177	5,000	5,000	5,000	12,036	12,036	12,036	12,036	12,033	
간접비	2,204	276	276	276	276	276	276	276	272	

- 변경

(단위 : 백만원)

구분	사업비	2017	2018	2019	2020	2021	2022	2023	2024	비고
<b>합계</b>	<b>88,236</b>	<b>6,507</b>	<b>6,754</b>	<b>6,504</b>	<b>13,866</b>	<b>13,866</b>	<b>13,866</b>	<b>13,310</b>	<b>13,563</b>	
토지매입 및 보상비	8,705	1,353	1,354	1,354	1,300	1,300	1,300	744	-	
설계조사비	3,150	-	250	-	380	380	380	380	1,380	
공사비	75,177	5,000	5,000	5,000	12,036	12,036	12,036	12,036	12,033	
간접비	1,204	154	150	150	150	150	150	150	150	

# 경 남 공 보

제2605호

2023. 4. 6.(목)

**10. 수용 사용할 토지·건축물 기타 물건이나 권리가 있는 경우 그 세목과 그 소유자 및 「공익사업을 위한 토지 등의 취득 및 보상에 관한 법률」 제2조 제5호의 규정에 의한 관계인의 성명·주소(변경)**

가. 1, 2공구(준공)

나. 3공구

- 기정

일련 번호	소재지 (양산시)	지번	지목	면적(㎡)		공유 지분	소유자		소유자외권리			비 고
				대장면적	편입면적		성명	주소	성명	주소	권리의 종류	
<b>합 계</b>				<b>280,725</b>	<b>280,725</b>							
1	호계동	483	답	4,579	4,579	1/1	농협은행 주식회사	서울특별시 중구 통일로 120(충정로1가)				
2	호계동	484	천	162	162	1/1	농협은행 주식회사	서울특별시 중구 통일로 120(충정로1가)				
3	호계동	485	임	122	122	1/1	농협은행 주식회사	서울특별시 중구 통일로 120(충정로1가)				
4	호계동	487	임	3	3	1/1	농협은행 주식회사	서울특별시 중구 통일로 120(충정로1가)				
5	호계동	487-2	임	1	1	1/1	농협은행 주식회사	서울특별시 중구 통일로 120(충정로1가)				
6	호계동	488	중	810	810	1/1	농협은행 주식회사	서울특별시 중구 통일로 120(충정로1가)				
7	호계동	489	답	397	397	1/1	농협은행 주식회사	서울특별시 중구 통일로 120(충정로1가)				
8	호계동	490-1	답	854	854	1/1	농협은행 주식회사	서울특별시 중구 통일로 120(충정로1가)				
9	호계동	490-2	답	55	55	1/1	농협은행 주식회사	서울특별시 중구 통일로 120(충정로1가)				
10	호계동	491	답	198	198	1/1	주식회사 대영산전	경상남도 양산시 산막 공단북11길 140(산막동)				
11	호계동	492	답	1,302	1,302	1/1	주식회사 대영산전	경상남도 양산시 산막 공단북11길 140(산막동)	한국 전력공사	서울특별시 강남구 삼성동 167	지상권	
12	호계동	493	답	99	99	1/1	주식회사 대영산전	경상남도 양산시 산막 공단북11길 140(산막동)	한국 전력공사	서울특별시 강남구 삼성동 167	지상권	
13	호계동	494	답	179	179	1/1	주식회사 대영산전	경상남도 양산시 산막 공단북11길 140(산막동)	한국 전력공사	서울특별시 강남구 삼성동 167	지상권	
14	호계동	495	답	278	278	1/1	주식회사 대영산전	경상남도 양산시 산막 공단북11길 140(산막동)	한국 전력공사	서울특별시 강남구 삼성동 167	지상권	
15	호계동	496	답	162	162	1/1	주식회사 대영산전	경상남도 양산시 산막 공단북11길 140(산막동)				
16	호계동	496-1	답	63	63	1/1	농협은행 주식회사	서울특별시 중구 통일로 120(충정로1가)				
17	호계동	497-1	답	779	779	1/1	주식회사 대영산전	경상남도 양산시 산막 공단북11길 140(산막동)				
18	호계동	497-2	임	463	463	1/1	주식회사 대영산전	경상남도 양산시 산막 공단북11길 140(산막동)	한국 전력공사	서울특별시 강남구 삼성동 167	지상권	
19	호계동	497-3	답	107	107	1/1	농협은행 주식회사	서울특별시 중구 통일로 120(충정로1가)				
20	호계동	498	임	112	112	1/1	농협은행 주식회사	서울특별시 중구 통일로 120(충정로1가)	한국 전력공사	전라남도 나주시 전력로 55 (빛가람동)	지상권	
21	호계동	498-1	임	18	18	1/1	농협은행 주식회사	서울특별시 중구 통일로 120(충정로1가)				
22	호계동	498-2	임	98	98	1/1	농협은행 주식회사	서울특별시 중구 통일로 120(충정로1가)				

# 경 남 공 보

제2605호

2023. 4. 6.(목)

일련 번호	소재지 (양산시)	지번	지목	면적(㎡)		공유 지분	소유자		소유자의권리			비 고
				대장면적	편입면적		성명	주소	성명	주소	권리의 종류	
23	호계동	499	임	258	258	1/1	농협은행 주식회사	서울특별시 중구 통일로 120(충정로1가)	한국 전력공사	전라남도 나주시 전력로 55 (빛가람동)	지상권	
24	호계동	499-1	임	165	165	1/1	농협은행 주식회사	서울특별시 중구 통일로 120(충정로1가)				
25	호계동	500	답	985	985	1/1	주식회사 대영산전	경상남도 양산시 산막 공단북11길 140(산막동)	한국 전력공사	전라남도 나주시 전력로 55 (빛가람동)	지상권	
26	호계동	501	임	307	307	1/1	주식회사 대영산전	경상남도 양산시 산막 공단북11길 140(산막동)	한국 전력공사	전라남도 나주시 전력로 55 (빛가람동)	지상권	
27	호계동	537-1	답	775	775	1/1	주식회사 대영산전	경상남도 양산시 산막 공단북11길 140(산막동)				
28	호계동	548-3	전	3	3	1/1	농협은행 주식회사	서울특별시 중구 통일로 120(충정로1가)	한국 전력공사	전라남도 나주시 전력로 55 (빛가람동)	지상권	
29	호계동	548-4	전	55	55	1/1	농협은행 주식회사	서울특별시 중구 통일로 120(충정로1가)	한국 전력공사	전라남도 나주시 전력로 55 (빛가람동)	지상권	
30	호계동	548-5	전	291	291	1/1	농협은행 주식회사	서울특별시 중구 통일로 120(충정로1가)	한국 전력공사	전라남도 나주시 전력로 55 (빛가람동)	지상권	
31	호계동	548-6	전	110	110	1/1	주식회사 대영산전	경상남도 양산시 산막 공단북11길 140(산막동)	한국 전력공사	전라남도 나주시 전력로 55 (빛가람동)	지상권	
32	호계동	557-2	답	230	230	1/1	주식회사 대영산전	경상남도 양산시 산막 공단북11길 140(산막동)				
33	호계동	558	전	93	93	1/1	주식회사 대영산전	경상남도 양산시 산막 공단북11길 140(산막동)				
34	호계동	559-1	전	675	675	1/1	주식회사 대영산전	경상남도 양산시 산막 공단북11길 140(산막동)				
35	호계동	559-2	임	225	225	1/1	주식회사 대영산전	경상남도 양산시 산막 공단북11길 140(산막동)				
36	호계동	559-3	전	228	228	1/1	주식회사 대영산전	경상남도 양산시 산막 공단북11길 140(산막동)				
37	호계동	559-4	전	446	446	1/1	주식회사 대영산전	경상남도 양산시 산막 공단북11길 140(산막동)	한국 전력공사	전라남도 나주시 전력로 55 (빛가람동)	지상권	
38	호계동	559-5	전	66	66	1/1	주식회사 대영산전	경상남도 양산시 산막 공단북11길 140(산막동)				
39	호계동	559-7	전	76	76	1/1	농협은행 주식회사	서울특별시 중구 통일로 120(충정로1가)				
40	호계동	560-1	답	549	549	1/1	농협은행 주식회사	서울특별시 중구 통일로 120(충정로1가)				
41	호계동	560-2	전	496	496	1/1	농협은행 주식회사	서울특별시 중구 통일로 120(충정로1가)				
42	호계동	561	임	344	344	1/1	농협은행 주식회사	서울특별시 중구 통일로 120(충정로1가)				
43	호계동	562	임	215	215	1/1	농협은행 주식회사	서울특별시 중구 통일로 120(충정로1가)				
44	호계동	563	답	592	592	9256/ 125088	황천일	양산시 웅상면 평산리 309	전달준	양산시 웅상읍 주진리 230-1	근저 당권	
						29794/ 125088	박영걸	부산광역시 해운대구 해운대해변로 197, 103동 4102호 (우동,해운대경동제이드)				
						83392/ 125088	강정수	부산광역시 해운대구 센텀1로 28, 101동 2901호(우동, 더블유비씨더펠리스)				
						2646/ 125088	오종희	경상남도 거제시 옥포중앙로 125, 101동 1002호(옥포동, 삼도하이츠아파트)				

# 경 남 공 보

제2605호

2023. 4. 6.(목)

일련 번호	소재지 (양산시)	지번	지목	면적(㎡)		공유 지분	소유자		소유자의권리			비 고
				대장면적	편입면적		성명	주소	성명	주소	권리의 종류	
45	호계동	564	답	1,088	1,088	1/1	농협은행 주식회사	서울특별시 중구 통일로 120(충정로1가)				
46	호계동	565	임	70	70	1/1	주식회사 대영산전	경상남도 양산시 산막 공단북11길 140(산막동)				
47	호계동	565-1	임	135	135	735/ 62544	진진호	경상남도 양산시 덕계동 971 부영벽산아파트 105-2002				
						735/ 62544	전영진	경상남도 양산시 평산동 41 삼성명가타운 102-1406				
						41696/ 62544	강정수	부산광역시 해운대구 센텀로 28, 101동 2901호(우동, 더블유비씨더팰리스)				
						1323/ 62544	오종희	경상남도 거제시 옥포중앙로 125, 101동 1002호(옥포동, 삼도하이츠아파트)				
						18055/ 62544	농협은행 주식회사	서울특별시 중구 통일로 120(충정로1가)				
48	호계동	566	답	279	279	115832/ 125088	농협은행 주식회사	서울특별시 중구 통일로 120(충정로1가)	한국 전력공사	전라남도 나주시 전력로 55 (빛가람동)	지상권	
						4628/ 62544	주식회사 대영산전	경상남도 양산시 산막 공단북11길 140(산막동)				
49	호계동	566-1	답	286	286	1/1	농협은행 주식회사	서울특별시 중구 통일로 120(충정로1가)				
50	호계동	567-1	전	129	129	1/1	주식회사 대영산전	경상남도 양산시 산막 공단북11길 140(산막동)				
51	호계동	567-2	전	521	521	1/1	주식회사 대영산전	경상남도 양산시 산막 공단북11길 140(산막동)	한국 전력공사	전라남도 나주시 전력로 55 (빛가람동)	지상권	
52	호계동	567-3	답	327	327	1/1	주식회사 대영산전	경상남도 양산시 산막 공단북11길 140(산막동)	한국 전력공사	전라남도 나주시 전력로 55 (빛가람동)	지상권	
53	호계동	570	답	149	149	1/1	주식회사 대영산전	경상남도 양산시 산막 공단북11길 140(산막동)				
54	호계동	571	전	509	509	1/1	주식회사 대영산전	경상남도 양산시 산막 공단북11길 140(산막동)	한국 전력공사	전라남도 나주시 전력로 55 (빛가람동)	지상권	
55	호계동	996	답	1	1	1/1	주식회사 대영산전	경상남도 양산시 산막 공단북11길 140(산막동)				
56	호계동	996-2	답	1	1	1/1	주식회사 대영산전	경상남도 양산시 산막 공단북11길 140(산막동)				
57	호계동	997-1	답	112	112	1/1	주식회사 대영산전	경상남도 양산시 산막 공단북11길 140(산막동)				
58	호계동	997-2	전	404	404	1/1	주식회사 대영산전	경상남도 양산시 산막 공단북11길 140(산막동)				
59	호계동	998	임	133	133	1/1	주식회사 대영산전	경상남도 양산시 산막 공단북11길 140(산막동)				
60	호계동	999	임	406	406	1/1	주식회사 대영산전	경상남도 양산시 산막 공단북11길 140(산막동)				
61	호계동	1005	답	606	606	1/1	농협은행 주식회사	서울특별시 중구 통일로 120(충정로1가)				
62	호계동	1005-3	답	349	349	1/1	농협은행 주식회사	서울특별시 중구 통일로 120(충정로1가)	한국 전력공사	전라남도 나주시 전력로 55 (빛가람동)	지상권	
63	호계동	1006	전	68	68	1/1	농협은행 주식회사	서울특별시 중구 통일로 120(충정로1가)				



# 경 남 공 보

제2605호

2023. 4. 6.(목)

일련 번호	소재지 (양산시)	지번	지목	면적(㎡)		공유 지분	소유자		소유자의권리			비 고
				대장면적	편입면적		성명	주소	성명	주소	권리의 종류	
64	호계동	1006-2	전	30	30	1/1	농협은행 주식회사	서울특별시 중구 통일로 120(충정로1가)	한국 전력공사	전라남도 나주시 전력로 55 (빛가람동)	지상권	
65	호계동	1007	임	198	198	1/1	농협은행 주식회사	서울특별시 중구 통일로 120(충정로1가)	한국 전력공사	전라남도 나주시 전력로 55 (빛가람동)	지상권	
66	호계동	1008	답	112	112	1/1	농협은행 주식회사	서울특별시 중구 통일로 120(충정로1가)	한국 전력공사	전라남도 나주시 전력로 55 (빛가람동)	지상권	
67	호계동	1009-1	전	52	52	1/1	농협은행 주식회사	서울특별시 중구 통일로 120(충정로1가)				
68	호계동	1009-2	답	826	826	1/1	농협은행 주식회사	서울특별시 중구 통일로 120(충정로1가)	한국 전력공사	전라남도 나주시 전력로 55 (빛가람동)	지상권	
69	호계동	1009-3	전	1,389	1,389	1/1	농협은행 주식회사	서울특별시 중구 통일로 120(충정로1가)	한국 전력공사	전라남도 나주시 전력로 55 (빛가람동)	지상권	
70	호계동	1010	답	1	1	1/1	농협은행 주식회사	서울특별시 중구 통일로 120(충정로1가)				
71	호계동	1010-1	답	812	812	1/1	농협은행 주식회사	서울특별시 중구 통일로 120(충정로1가)	한국 전력공사	전라남도 나주시 전력로 55 (빛가람동)	지상권	
72	호계동	1011	전	734	734	1/1	주식회사 대영산전	경상남도 양산시 산막 공단북11길 140(산막동)				
73	호계동	1011-3	전	70	70	1/1	농협은행 주식회사	서울특별시 중구 통일로 120(충정로1가)				
74	호계동	1012	임	117	117	115832/ 125088	농협은행 주식회사	서울특별시 중구 통일로 120(충정로1가)				
							주식회사 대영산전	경상남도 양산시 산막 공단북11길 140(산막동)				
75	호계동	1012-1	임	171	171	1/1	농협은행 주식회사	서울특별시 중구 통일로 120(충정로1가)	한국 전력공사	전라남도 나주시 전력로 55 (빛가람동)	지상권	
76	호계동	1012-2	임	16	16	1/1	농협은행 주식회사	서울특별시 중구 통일로 120(충정로1가)				
77	호계동	1013	임	469	469	1/1	농협은행 주식회사	서울특별시 중구 통일로 120(충정로1가)	한국 전력공사	전라남도 나주시 전력로 55 (빛가람동)	지상권	
78	호계동	1014	답	1,524	1,524	1/1	농협은행 주식회사	서울특별시 중구 통일로 120(충정로1가)				
79	호계동	1015	임	559	559	1/1	농협은행 주식회사	서울특별시 중구 통일로 120(충정로1가)				
80	호계동	1016	답	340	340	1/1	농협은행 주식회사	서울특별시 중구 통일로 120(충정로1가)				
81	호계동	1017	임	446	446	1/1	농협은행 주식회사	서울특별시 중구 통일로 120(충정로1가)				
82	호계동	1020	답	985	985	1/1	농협은행 주식회사	서울특별시 중구 통일로 120(충정로1가)				
83	호계동	1021	답	6	6	1/1	주식회사 대영산전	경상남도 양산시 산막 공단북11길 140(산막동)				
84	호계동	1026-2	답	14	14	1/1	주식회사 대영산전	경상남도 양산시 산막 공단북11길 140(산막동)				
85	호계동	1069-1	임	13	13	1/1	국 (기획재정부)					
86	호계동	1069-2	구	2,750	2,750	1/1	국 (농림축산 식품부)					
87	호계동	1084-2	임	751	751	1/1	국 (기획재정부)					
88	호계동	1087-3	구	1,694	1,694	1/1	국 (농림축산 식품부)					

# 경 남 공 보

제2605호

2023. 4. 6.(목)

일련 번호	소재지 (양산시)	지번	지목	면적(㎡)		공유 지분	소유자		소유자의외권리			비 고
				대장면적	편입면적		성명	주소	성명	주소	권리의 종류	
89	호계동	산93-1	임	2,065	2,065	1/1	주식회사 대영산전	경상남도 양산시 산막 공단북11길 140(산막동)				
90	호계동	산93-4	임	12,162	12,162	1/1	농협은행 주식회사	서울특별시 중구 통일로 120(충정로1가)				
91	호계동	산93-7	임	8	8	1/1	농협은행 주식회사	서울특별시 중구 통일로 120(충정로1가)				
92	호계동	산93-8	임	1,833	1,833	1/1	주식회사 대영산전	경상남도 양산시 산막 공단북11길 140(산막동)	한국 전력공사	전라남도 나주시 전력로 55 (빛가람동)	지상권	
93	호계동	산93-9	임	1,454	1,454	1/1	주식회사 대영산전	경상남도 양산시 산막 공단북11길 140(산막동)	한국 전력공사	서울 강남구 삼성동 167	지상권	
94	호계동	산93-10	임	4	4	1/1	주식회사 대영산전	경상남도 양산시 산막 공단북11길 140(산막동)				
95	호계동	산98-1	임	9,413	9,413	1/1	주식회사 대영산전	경상남도 양산시 산막 공단북11길 140(산막동)	한국 전력공사	서울 강남구 삼성동 167	지상권	
96	호계동	산101-1	임	3,963	3,963	1/1	주식회사 대영산전	경상남도 양산시 산막 공단북11길 140(산막동)	한국 전력공사	전라남도 나주시 전력로 55 (빛가람동)	지상권	
97	호계동	산105-2	임	3,062	3,062	1/1	주식회사 대영산전	경상남도 양산시 산막 공단북11길 140(산막동)	한국 전력공사	전라남도 나주시 전력로 55 (빛가람동)	지상권	
98	호계동	산106	임	374	374	1/1	농협은행 주식회사	서울특별시 중구 통일로 120(충정로1가)				
99	호계동	산106-1	임	9,643	9,643	1/1	농협은행 주식회사	서울특별시 중구 통일로 120(충정로1가)	한국 전력공사	서울특별시 강남구 삼성동 167	지상권	
100	호계동	산107	임	94	94	1/1	농협은행 주식회사	서울특별시 중구 통일로 120(충정로1가)				
101	호계동	산107-1	임	184	184	1/1	농협은행 주식회사	서울특별시 중구 통일로 120(충정로1가)				
102	호계동	산107-2	임	287	287	1/1	농협은행 주식회사	서울특별시 중구 통일로 120(충정로1가)	한국 전력공사	전라남도 나주시 전력로 55 (빛가람동)	지상권	
103	호계동	산107-3	임	16,096	16,096	1/1	농협은행 주식회사	서울특별시 중구 통일로 120(충정로1가)	한국 전력공사	전라남도 나주시 전력로 55 (빛가람동)	지상권	
									한국 전력공사	전라남도 나주시 전력로 55 (빛가람동)	임차권	
104	호계동	산108-1	임	5	5	1/1	주식회사 대영산전	경상남도 양산시 산막 공단북11길 140(산막동)				
105	호계동	산109-1	임	220	220	1/1	주식회사 대영산전	경상남도 양산시 산막 공단북11길 140(산막동)	한국 전력공사	서울특별시 강남구 영동대로 512(삼성동)	지상권	
106	호계동	산111-5	임	66,645	66,645	1/1	농협은행 주식회사	서울특별시 중구 통일로 120(충정로1가)	한국 전력공사	서울특별시 강남구 영동대로 512(삼성동)	지상권	
107	호계동	산112-2	임	308	308	1/1	농협은행 주식회사	서울특별시 중구 통일로 120(충정로1가)				
108	호계동	산112-9	임	8,476	8,476	1/1	농협은행 주식회사	서울특별시 중구 통일로 120(충정로1가)				
109	호계동	산120-4	임	1,087	1,087	1/1	농협은행 주식회사	서울특별시 중구 통일로 120(충정로1가)				
110	호계동	산120-9	임	917	917	1/1	주식회사 대영산전	경상남도 양산시 산막공단북11길 140(산막동)	한국 전력공사	서울특별시 강남구 삼성동 167	지상권	
111	호계동	산120-12	임	2,438	2,438	1/1	농협은행 주식회사	서울특별시 중구 통일로 120(충정로1가)	한국 전력공사	서울특별시 강남구 삼성동 167	지상권	
112	호계동	산120-19	임	1	1	1/1	농협은행 주식회사	서울특별시 중구 통일로 120(충정로1가)				
113	호계동	산120-20	임	5,393	5,393	1/1	농협은행 주식회사	서울특별시 중구 통일로 120(충정로1가)	한국 전력공사	서울특별시 강남구 삼성동 167	지상권	

# 경 남 공 보

제2605호

2023. 4. 6.(목)

일련 번호	소재지 (양산시)	지번	지목	면적(㎡)		공유 지분	소유자		소유자의권리			비 고
				대장면적	편입면적		성명	주소	성명	주소	권리의 종류	
114	호계동	산120-21	임	419	419	1/1	농협은행 주식회사	서울특별시 중구 통일로 120(충정로1가)	한국 전력공사	서울특별시 강남구 삼성동 167	지상권	
115	호계동	산121	임	1,003	1,003	1/1	농협은행 주식회사	서울특별시 중구 통일로 120(충정로1가)				
116	호계동	산121-2	임	1	1	1/1	농협은행 주식회사	서울특별시 중구 통일로 120(충정로1가)				
117	호계동	산122	임	1,660	1,660	1/1	농협은행 주식회사	서울특별시 중구 통일로 120(충정로1가)				
118	호계동	산122-4	임	4,535	4,535	1/1	농협은행 주식회사	서울특별시 중구 통일로 120(충정로1가)	한국 전력공사	서울특별시 강남구 삼성동 167	지상권	
119	호계동	산123	임	3,593	3,593	1/1	농협은행 주식회사	서울특별시 중구 통일로 120(충정로1가)	한국 전력공사	서울특별시 강남구 삼성동 167	지상권	
120	호계동	산123-1	임	116	116	1/1	주식회사 대영산전	경상남도 양산시 산막 공단북11길 140(산막동)	한국 전력공사	서울특별시 강남구 삼성동 167	지상권	
121	호계동	산125	임	879	879	1/1	농협은행 주식회사	서울특별시 중구 통일로 120(충정로1가)	한국 전력공사	전라남도 나주시 전력로 55 (빛가람동)	지상권	
122	호계동	산125-2	임	18,347	18,347	1/1	농협은행 주식회사	서울특별시 중구 통일로 120(충정로1가)	한국 전력공사	서울특별시 강남구 삼성동 167	지상권	
123	호계동	산126	임	1,541	1,541	1/1	농협은행 주식회사	서울특별시 중구 통일로 120(충정로1가)	한국 전력공사	전라남도 나주시 전력로 55 (빛가람동)	지상권	
124	호계동	산126-1	임	279	279	1/1	농협은행 주식회사	서울특별시 중구 통일로 120(충정로1가)	한국 전력공사	전라남도 나주시 전력로 55 (빛가람동)	지상권	
125	호계동	산126-3	임	2,031	2,031	1/1	농협은행 주식회사	서울특별시 중구 통일로 120(충정로1가)	한국 전력공사	전라남도 나주시 전력로 55 (빛가람동)	지상권	
126	호계동	산127-1	임	15	15	1/1	농협은행 주식회사	서울특별시 중구 통일로 120(충정로1가)				
127	호계동	산127-2	임	25,911	25,911	1/1	농협은행 주식회사	서울특별시 중구 통일로 120(충정로1가)	한국 전력공사	서울특별시 강남구 삼성동 167	지상권	
128	호계동	산127-3	임	2,479	2,479	1/1	농협은행 주식회사	서울특별시 중구 통일로 120(충정로1가)	한국 전력공사	전라남도 나주시 전력로 55 (빛가람동)	지상권	
129	호계동	산128-1	임	18,857	18,857	1/1	농협은행 주식회사	서울특별시 중구 통일로 120(충정로1가)	한국 전력공사	서울특별시 강남구 삼성동 167	지상권	
130	호계동	산128-2	임	5	5	1/1	농협은행 주식회사	서울특별시 중구 통일로 120(충정로1가)				
131	호계동	산128-3	임	2,022	2,022	1/1	농협은행 주식회사	서울특별시 중구 통일로 120(충정로1가)	한국 전력공사	전라남도 나주시 전력로 55 (빛가람동)	지상권	
132	호계동	산129-1	임	178	178	1/1	농협은행 주식회사	서울특별시 중구 통일로 120(충정로1가)				
133	호계동	산129-3	임	11,272	11,272	1/1	농협은행 주식회사	서울특별시 중구 통일로 120(충정로1가)	한국 전력공사	전라남도 나주시 전력로 55 (빛가람동)	지상권	
134	호계동	산129-4	임	306	306	1/1	농협은행 주식회사	서울특별시 중구 통일로 120(충정로1가)	한국 전력공사	전라남도 나주시 전력로 55 (빛가람동)	지상권	
135	호계동	산129-5	임	18	18	1/1	농협은행 주식회사	서울특별시 중구 통일로 120(충정로1가)				
136	호계동	산129-6	임	290	290	1/1	농협은행 주식회사	서울특별시 중구 통일로 120(충정로1가)	한국 전력공사	전라남도 나주시 전력로 55 (빛가람동)	지상권	
137	호계동	산130-1	임	112	112	1/1	농협은행 주식회사	서울특별시 중구 통일로 120(충정로1가)				
138	호계동	산130-2	임	1,047	1,047	1/1	주식회사 대영산전	경상남도 양산시 산막 공단북11길 140(산막동)	한국 전력공사	전라남도 나주시 전력로 55 (빛가람동)	지상권	

# 경 남 공 보

제2605호

2023. 4. 6.(목)

- 변경

일련 번호	소재지 (양산시)	지번	지목	면적(㎡)		공유 지분	소유자		소유자의외권리			비 고
				대장면적	편입면적		성명	주소	성명	주소	권리의 종류	
<b>합 계</b>				280,725	280,725							
1	호계동	483	답	4,579	4,579	1/1	농협은행 주식회사	서울특별시 중구 통일로 120(충정로1가)				
2	호계동	484	천	162	162	1/1	농협은행 주식회사	서울특별시 중구 통일로 120(충정로1가)				
3	호계동	485	임	122	122	1/1	농협은행 주식회사	서울특별시 중구 통일로 120(충정로1가)				
4	호계동	487	임	3	3	1/1	농협은행 주식회사	서울특별시 중구 통일로 120(충정로1가)				
5	호계동	487-2	임	1	1	1/1	농협은행 주식회사	서울특별시 중구 통일로 120(충정로1가)				
6	호계동	488	중	810	810	1/1	농협은행 주식회사	서울특별시 중구 통일로 120(충정로1가)				
7	호계동	489	답	397	397	1/1	농협은행 주식회사	서울특별시 중구 통일로 120(충정로1가)				
8	호계동	490-1	답	854	854	1/1	농협은행 주식회사	서울특별시 중구 통일로 120(충정로1가)				
9	호계동	490-2	답	55	55	1/1	농협은행 주식회사	서울특별시 중구 통일로 120(충정로1가)				
10	호계동	491	답	198	198	1/1	농협은행 주식회사	서울특별시 중구 통일로 120(충정로1가)				
11	호계동	492	답	1,302	1,302	1/1	농협은행 주식회사	서울특별시 중구 통일로 120(충정로1가)	한국 전력공사	서울특별시 강남구 삼성동 167	지상권	
12	호계동	493	답	99	99	1/1	농협은행 주식회사	서울특별시 중구 통일로 120(충정로1가)	한국 전력공사	서울특별시 강남구 삼성동 167	지상권	
13	호계동	494	답	179	179	1/1	농협은행 주식회사	서울특별시 중구 통일로 120(충정로1가)	한국 전력공사	서울특별시 강남구 삼성동 167	지상권	
14	호계동	495	답	278	278	1/1	농협은행 주식회사	서울특별시 중구 통일로 120(충정로1가)	한국 전력공사	서울특별시 강남구 삼성동 167	지상권	
15	호계동	496	답	162	162	1/1	농협은행 주식회사	서울특별시 중구 통일로 120(충정로1가)				
16	호계동	496-1	답	63	63	1/1	농협은행 주식회사	서울특별시 중구 통일로 120(충정로1가)				
17	호계동	497-1	답	779	779	1/1	농협은행 주식회사	서울특별시 중구 통일로 120(충정로1가)				
18	호계동	497-2	임	463	463	1/1	농협은행 주식회사	서울특별시 중구 통일로 120(충정로1가)	한국 전력공사	서울특별시 강남구 삼성동 167	지상권	
19	호계동	497-3	답	107	107	1/1	농협은행 주식회사	서울특별시 중구 통일로 120(충정로1가)				
20	호계동	498	임	112	112	1/1	농협은행 주식회사	서울특별시 중구 통일로 120(충정로1가)	한국 전력공사	전라남도 나주시 전력로 55 (빛가람동)	지상권	
21	호계동	498-1	임	18	18	1/1	농협은행 주식회사	서울특별시 중구 통일로 120(충정로1가)				
22	호계동	498-2	임	98	98	1/1	농협은행 주식회사	서울특별시 중구 통일로 120(충정로1가)				
23	호계동	499	임	258	258	1/1	농협은행 주식회사	서울특별시 중구 통일로 120(충정로1가)	한국 전력공사	전라남도 나주시 전력로 55 (빛가람동)	지상권	
24	호계동	499-1	임	165	165	1/1	농협은행 주식회사	서울특별시 중구 통일로 120(충정로1가)				
25	호계동	500	답	985	985	1/1	농협은행 주식회사	서울특별시 중구 통일로 120(충정로1가)	한국 전력공사	전라남도 나주시 전력로 55 (빛가람동)	지상권	

# 경 남 공 보

제2605호

2023. 4. 6.(목)

일련 번호	소재지 (양산시)	지번	지목	면적(㎡)		공유 지분	소유자		소유자의권리			비 고
				대장면적	편입면적		성명	주소	성명	주소	권리의 종류	
26	호계동	501	임	307	307	1/1	농협은행 주식회사	서울특별시 중구 통일로 120(충정로1가)	한국 전력공사	전라남도 나주시 전력로 55 (빛가람동)	지상권	
27	호계동	537-1	답	775	775	1/1	농협은행 주식회사	서울특별시 중구 통일로 120(충정로1가)				
28	호계동	548-3	전	3	3	1/1	농협은행 주식회사	서울특별시 중구 통일로 120(충정로1가)	한국 전력공사	전라남도 나주시 전력로 55 (빛가람동)	지상권	
29	호계동	548-4	전	55	55	1/1	농협은행 주식회사	서울특별시 중구 통일로 120(충정로1가)	한국 전력공사	전라남도 나주시 전력로 55 (빛가람동)	지상권	
30	호계동	548-5	전	291	291	1/1	농협은행 주식회사	서울특별시 중구 통일로 120(충정로1가)	한국 전력공사	전라남도 나주시 전력로 55 (빛가람동)	지상권	
31	호계동	548-6	전	110	110	1/1	농협은행 주식회사	서울특별시 중구 통일로 120(충정로1가)	한국 전력공사	전라남도 나주시 전력로 55 (빛가람동)	지상권	
32	호계동	557-2	답	230	230	1/1	농협은행 주식회사	서울특별시 중구 통일로 120(충정로1가)				
33	호계동	558	전	93	93	1/1	농협은행 주식회사	서울특별시 중구 통일로 120(충정로1가)				
34	호계동	559-1	전	675	675	1/1	농협은행 주식회사	서울특별시 중구 통일로 120(충정로1가)				
35	호계동	559-2	임	225	225	1/1	농협은행 주식회사	서울특별시 중구 통일로 120(충정로1가)				
36	호계동	559-3	전	228	228	1/1	농협은행 주식회사	서울특별시 중구 통일로 120(충정로1가)				
37	호계동	559-4	전	446	446	1/1	농협은행 주식회사	서울특별시 중구 통일로 120(충정로1가)	한국 전력공사	전라남도 나주시 전력로 55 (빛가람동)	지상권	
38	호계동	559-5	전	66	66	1/1	농협은행 주식회사	서울특별시 중구 통일로 120(충정로1가)				
39	호계동	559-7	전	76	76	1/1	농협은행 주식회사	서울특별시 중구 통일로 120(충정로1가)				
40	호계동	560-1	답	549	549	1/1	농협은행 주식회사	서울특별시 중구 통일로 120(충정로1가)				
41	호계동	560-2	전	496	496	1/1	농협은행 주식회사	서울특별시 중구 통일로 120(충정로1가)				
42	호계동	561	임	344	344	1/1	농협은행 주식회사	서울특별시 중구 통일로 120(충정로1가)				
43	호계동	562	임	215	215	1/1	농협은행 주식회사	서울특별시 중구 통일로 120(충정로1가)				
44	호계동	563	답	592	592	9256/ 125088	농협은행 주식회사	서울특별시 중구 통일로 120(충정로1가)				
45	호계동	564	답	1,088	1,088	1/1	농협은행 주식회사	서울특별시 중구 통일로 120(충정로1가)				
46	호계동	565	임	70	70	1/1	농협은행 주식회사	서울특별시 중구 통일로 120(충정로1가)				
47	호계동	565-1	임	135	135	735/ 62544	농협은행 주식회사	서울특별시 중구 통일로 120(충정로1가)				
48	호계동	566	답	279	279	115832/ 125088	농협은행 주식회사	서울특별시 중구 통일로 120(충정로1가)	한국 전력공사	전라남도 나주시 전력로 55 (빛가람동)	지상권	
49	호계동	566-1	답	286	286	1/1	농협은행 주식회사	서울특별시 중구 통일로 120(충정로1가)				
50	호계동	567-1	전	129	129	1/1	농협은행 주식회사	서울특별시 중구 통일로 120(충정로1가)				
51	호계동	567-2	전	521	521	1/1	농협은행 주식회사	서울특별시 중구 통일로 120(충정로1가)	한국 전력공사	전라남도 나주시 전력로 55 (빛가람동)	지상권	
52	호계동	567-3	답	327	327	1/1	농협은행 주식회사	서울특별시 중구 통일로 120(충정로1가)	한국 전력공사	전라남도 나주시 전력로 55 (빛가람동)	지상권	

# 경 남 공 보

제2605호

2023. 4. 6.(목)

일련 번호	소재지 (양산시)	지번	지목	면적(㎡)		공유 지분	소유자		소유자의권리			비 고
				대장면적	편입면적		성명	주소	성명	주소	권리의 종류	
53	호계동	570	답	149	149	1/1	농협은행 주식회사	서울특별시 중구 통일로 120(충정로1가)				
54	호계동	571	전	509	509	1/1	농협은행 주식회사	서울특별시 중구 통일로 120(충정로1가)	한국 전력공사	전라남도 나주시 전력로 55 (빛가람동)	지상권	
55	호계동	996	답	1	1	1/1	농협은행 주식회사	서울특별시 중구 통일로 120(충정로1가)				
56	호계동	996-2	답	1	1	1/1	농협은행 주식회사	서울특별시 중구 통일로 120(충정로1가)				
57	호계동	997-1	답	112	112	1/1	농협은행 주식회사	서울특별시 중구 통일로 120(충정로1가)				
58	호계동	997-2	전	404	404	1/1	농협은행 주식회사	서울특별시 중구 통일로 120(충정로1가)				
59	호계동	998	임	133	133	1/1	농협은행 주식회사	서울특별시 중구 통일로 120(충정로1가)				
60	호계동	999	임	406	406	1/1	농협은행 주식회사	서울특별시 중구 통일로 120(충정로1가)				
61	호계동	1005	답	606	606	1/1	농협은행 주식회사	서울특별시 중구 통일로 120(충정로1가)				
62	호계동	1005-3	답	349	349	1/1	농협은행 주식회사	서울특별시 중구 통일로 120(충정로1가)	한국 전력공사	전라남도 나주시 전력로 55 (빛가람동)	지상권	
63	호계동	1006	전	68	68	1/1	농협은행 주식회사	서울특별시 중구 통일로 120(충정로1가)				
64	호계동	1006-2	전	30	30	1/1	농협은행 주식회사	서울특별시 중구 통일로 120(충정로1가)	한국 전력공사	전라남도 나주시 전력로 55 (빛가람동)	지상권	
65	호계동	1007	임	198	198	1/1	농협은행 주식회사	서울특별시 중구 통일로 120(충정로1가)	한국 전력공사	전라남도 나주시 전력로 55 (빛가람동)	지상권	
66	호계동	1008	답	112	112	1/1	농협은행 주식회사	서울특별시 중구 통일로 120(충정로1가)	한국 전력공사	전라남도 나주시 전력로 55 (빛가람동)	지상권	
67	호계동	1009-1	전	52	52	1/1	농협은행 주식회사	서울특별시 중구 통일로 120(충정로1가)				
68	호계동	1009-2	답	826	826	1/1	농협은행 주식회사	서울특별시 중구 통일로 120(충정로1가)	한국 전력공사	전라남도 나주시 전력로 55 (빛가람동)	지상권	
69	호계동	1009-3	전	1,389	1,389	1/1	농협은행 주식회사	서울특별시 중구 통일로 120(충정로1가)	한국 전력공사	전라남도 나주시 전력로 55 (빛가람동)	지상권	
70	호계동	1010	답	1	1	1/1	농협은행 주식회사	서울특별시 중구 통일로 120(충정로1가)				
71	호계동	1010-1	답	812	812	1/1	농협은행 주식회사	서울특별시 중구 통일로 120(충정로1가)	한국 전력공사	전라남도 나주시 전력로 55 (빛가람동)	지상권	
72	호계동	1011	전	734	734	1/1	농협은행 주식회사	서울특별시 중구 통일로 120(충정로1가)				
73	호계동	1011-3	전	70	70	1/1	농협은행 주식회사	서울특별시 중구 통일로 120(충정로1가)				
74	호계동	1012	임	117	117	1/1	농협은행 주식회사	서울특별시 중구 통일로 120(충정로1가)				
75	호계동	1012-1	임	171	171	1/1	농협은행 주식회사	서울특별시 중구 통일로 120(충정로1가)	한국 전력공사	전라남도 나주시 전력로 55 (빛가람동)	지상권	
76	호계동	1012-2	임	16	16	1/1	농협은행 주식회사	서울특별시 중구 통일로 120(충정로1가)				
77	호계동	1013	임	469	469	1/1	농협은행 주식회사	서울특별시 중구 통일로 120(충정로1가)	한국 전력공사	전라남도 나주시 전력로 55 (빛가람동)	지상권	
78	호계동	1014	답	1,524	1,524	1/1	농협은행 주식회사	서울특별시 중구 통일로 120(충정로1가)				
79	호계동	1015	임	559	559	1/1	농협은행 주식회사	서울특별시 중구 통일로 120(충정로1가)				

# 경 남 공 보

제2605호

2023. 4. 6.(목)

일련 번호	소재지 (양산시)	지번	지목	면적(㎡)		공유 지분	소유자		소유자의권리			비 고
				대장면적	편입면적		성명	주소	성명	주소	권리의 종류	
80	호계동	1016	답	340	340	1/1	농협은행 주식회사	서울특별시 중구 통일로 120(충정로1가)				
81	호계동	1017	임	446	446	1/1	농협은행 주식회사	서울특별시 중구 통일로 120(충정로1가)				
82	호계동	1020	답	985	985	1/1	농협은행 주식회사	서울특별시 중구 통일로 120(충정로1가)				
83	호계동	1021	답	6	6	1/1	농협은행 주식회사	서울특별시 중구 통일로 120(충정로1가)				
84	호계동	1026-2	답	14	14	1/1	농협은행 주식회사	서울특별시 중구 통일로 120(충정로1가)				
85	호계동	1069-1	임	13	13	1/1	주식회사 대영산전	경상남도 양산시 산막공단북11길 140(산막동)				
86	호계동	1069-2	구	2,750	2,750	1/1	국 (농림축산 식품부)					
87	호계동	1084-2	임	751	751	1/1	주식회사 대영산전	경상남도 양산시 산막공단북11길 140(산막동)				
88	호계동	1087-3	구	1,694	1,694	1/1	국 (농림축산 식품부)					
89	호계동	산93-1	임	2,065	2,065	1/1	농협은행 주식회사	서울특별시 중구 통일로 120(충정로1가)				
90	호계동	산93-4	임	12,162	12,162	1/1	농협은행 주식회사	서울특별시 중구 통일로 120(충정로1가)				
91	호계동	산93-7	임	8	8	1/1	농협은행 주식회사	서울특별시 중구 통일로 120(충정로1가)				
92	호계동	산93-8	임	1,833	1,833	1/1	농협은행 주식회사	서울특별시 중구 통일로 120(충정로1가)	한국 전력공사	전라남도 나주시 전력로 55 (빛가람동)	지상권	
93	호계동	산93-9	임	1,454	1,454	1/1	농협은행 주식회사	서울특별시 중구 통일로 120(충정로1가)	한국 전력공사	서울 강남구 삼성동 167	지상권	
94	호계동	산93-10	임	4	4	1/1	농협은행 주식회사	서울특별시 중구 통일로 120(충정로1가)				
95	호계동	산98-1	임	9,413	9,413	1/1	농협은행 주식회사	서울특별시 중구 통일로 120(충정로1가)	한국 전력공사	서울 강남구 삼성동 167	지상권	
96	호계동	산101-1	임	3,963	3,963	1/1	농협은행 주식회사	서울특별시 중구 통일로 120(충정로1가)	한국 전력공사	전라남도 나주시 전력로 55 (빛가람동)	지상권	
97	호계동	산105-2	임	3,062	3,062	1/1	농협은행 주식회사	서울특별시 중구 통일로 120(충정로1가)	한국 전력공사	전라남도 나주시 전력로 55 (빛가람동)	지상권	
98	호계동	산106	임	374	374	1/1	농협은행 주식회사	서울특별시 중구 통일로 120(충정로1가)				
99	호계동	산106-1	임	9,643	9,643	1/1	농협은행 주식회사	서울특별시 중구 통일로 120(충정로1가)	한국 전력공사	서울특별시 강남구 삼성동 167	지상권	
100	호계동	산107	임	94	94	1/1	농협은행 주식회사	서울특별시 중구 통일로 120(충정로1가)				
101	호계동	산107-1	임	184	184	1/1	농협은행 주식회사	서울특별시 중구 통일로 120(충정로1가)				
102	호계동	산107-2	임	287	287	1/1	농협은행 주식회사	서울특별시 중구 통일로 120(충정로1가)	한국 전력공사	전라남도 나주시 전력로 55 (빛가람동)	지상권	
103	호계동	산107-3	임	16,096	16,096	1/1	농협은행 주식회사	서울특별시 중구 통일로 120(충정로1가)	한국 전력공사	전라남도 나주시 전력로 55 (빛가람동)	지상권	
104	호계동	산108-1	임	5	5	1/1	농협은행 주식회사	서울특별시 중구 통일로 120(충정로1가)	한국 전력공사	전라남도 나주시 전력로 55 (빛가람동)	임차권	

# 경 남 공 보

제2605호

2023. 4. 6.(목)

일련 번호	소재지 (양산시)	지번	지목	면적(㎡)		공유 지분	소유자		소유자의권리			비 고
				대장면적	편입면적		성명	주소	성명	주소	권리의 종류	
105	호계동	산109-1	임	220	220	1/1	농협은행 주식회사	서울특별시 중구 통일로 120(충정로1가)	한국 전력공사	서울특별시 강남구 영동대로 512(삼성동)	지상권	
106	호계동	산111-5	임	66,645	66,645	1/1	농협은행 주식회사	서울특별시 중구 통일로 120(충정로1가)	한국 전력공사	서울특별시 강남구 영동대로 512(삼성동)	지상권	
107	호계동	산112-2	임	308	308	1/1	농협은행 주식회사	서울특별시 중구 통일로 120(충정로1가)				
108	호계동	산112-9	임	8,476	8,476	1/1	농협은행 주식회사	서울특별시 중구 통일로 120(충정로1가)				
109	호계동	산120-4	임	1,087	1,087	1/1	농협은행 주식회사	서울특별시 중구 통일로 120(충정로1가)				
110	호계동	산120-9	임	917	917	1/1	농협은행 주식회사	서울특별시 중구 통일로 120(충정로1가)	한국 전력공사	서울특별시 강남구 삼성동 167	지상권	
111	호계동	산120-12	임	2,438	2,438	1/1	농협은행 주식회사	서울특별시 중구 통일로 120(충정로1가)	한국 전력공사	서울특별시 강남구 삼성동 167	지상권	
112	호계동	산120-19	임	1	1	1/1	농협은행 주식회사	서울특별시 중구 통일로 120(충정로1가)				
113	호계동	산120-20	임	5,393	5,393	1/1	농협은행 주식회사	서울특별시 중구 통일로 120(충정로1가)	한국 전력공사	서울특별시 강남구 삼성동 167	지상권	
114	호계동	산120-21	임	419	419	1/1	농협은행 주식회사	서울특별시 중구 통일로 120(충정로1가)	한국 전력공사	서울특별시 강남구 삼성동 167	지상권	
115	호계동	산121	임	1,003	1,003	1/1	농협은행 주식회사	서울특별시 중구 통일로 120(충정로1가)				
116	호계동	산121-2	임	1	1	1/1	농협은행 주식회사	서울특별시 중구 통일로 120(충정로1가)				
117	호계동	산122	임	1,660	1,660	1/1	농협은행 주식회사	서울특별시 중구 통일로 120(충정로1가)				
118	호계동	산122-4	임	4,535	4,535	1/1	농협은행 주식회사	서울특별시 중구 통일로 120(충정로1가)	한국 전력공사	서울특별시 강남구 삼성동 167	지상권	
119	호계동	산123	임	3,593	3,593	1/1	농협은행 주식회사	서울특별시 중구 통일로 120(충정로1가)	한국 전력공사	서울특별시 강남구 삼성동 167	지상권	
120	호계동	산123-1	임	116	116	1/1	농협은행 주식회사	서울특별시 중구 통일로 120(충정로1가)	한국 전력공사	서울특별시 강남구 삼성동 167	지상권	
121	호계동	산125	임	879	879	1/1	농협은행 주식회사	서울특별시 중구 통일로 120(충정로1가)	한국 전력공사	전라남도 나주시 전력으로 55 (빛가람동)	지상권	
122	호계동	산125-2	임	18,347	18,347	1/1	농협은행 주식회사	서울특별시 중구 통일로 120(충정로1가)	한국 전력공사	서울특별시 강남구 삼성동 167	지상권	
123	호계동	산126	임	1,541	1,541	1/1	농협은행 주식회사	서울특별시 중구 통일로 120(충정로1가)	한국 전력공사	전라남도 나주시 전력으로 55 (빛가람동)	지상권	
124	호계동	산126-1	임	279	279	1/1	농협은행 주식회사	서울특별시 중구 통일로 120(충정로1가)	한국 전력공사	전라남도 나주시 전력으로 55 (빛가람동)	지상권	
125	호계동	산126-3	임	2,031	2,031	1/1	농협은행 주식회사	서울특별시 중구 통일로 120(충정로1가)	한국 전력공사	전라남도 나주시 전력으로 55 (빛가람동)	지상권	
126	호계동	산127-1	임	15	15	1/1	농협은행 주식회사	서울특별시 중구 통일로 120(충정로1가)				
127	호계동	산127-2	임	25,911	25,911	1/1	농협은행 주식회사	서울특별시 중구 통일로 120(충정로1가)	한국 전력공사	서울특별시 강남구 삼성동 167	지상권	
128	호계동	산127-3	임	2,479	2,479	1/1	농협은행 주식회사	서울특별시 중구 통일로 120(충정로1가)	한국 전력공사	전라남도 나주시 전력으로 55 (빛가람동)	지상권	
129	호계동	산128-1	임	18,857	18,857	1/1	농협은행 주식회사	서울특별시 중구 통일로 120(충정로1가)	한국 전력공사	서울특별시 강남구 삼성동 167	지상권	
130	호계동	산128-2	임	5	5	1/1	농협은행 주식회사	서울특별시 중구 통일로 120(충정로1가)				
131	호계동	산128-3	임	2,022	2,022	1/1	농협은행 주식회사	서울특별시 중구 통일로 120(충정로1가)	한국 전력공사	전라남도 나주시 전력으로 55 (빛가람동)	지상권	
132	호계동	산129-1	임	178	178	1/1	농협은행 주식회사	서울특별시 중구 통일로 120(충정로1가)				



# 경 남 공 보

제2605호

2023. 4. 6.(목)

일련 번호	소재지 (양산시)	지번	지목	면적(㎡)		공유 지분	소유자		소유자의권리			비 고
				대장면적	편입면적		성명	주소	성명	주소	권리의 종류	
133	호계동	산129-3	임	11,272	11,272	1/1	농협은행 주식회사	서울특별시 중구 통일로 120(충정로1가)	한국 전력공사	전라남도 나주시 전력로 55 (빛가람동)	지상권	
134	호계동	산129-4	임	306	306	1/1	농협은행 주식회사	서울특별시 중구 통일로 120(충정로1가)	한국 전력공사	전라남도 나주시 전력로 55 (빛가람동)	지상권	
135	호계동	산129-5	임	18	18	1/1	농협은행 주식회사	서울특별시 중구 통일로 120(충정로1가)				
136	호계동	산129-6	임	290	290	1/1	농협은행 주식회사	서울특별시 중구 통일로 120(충정로1가)	한국 전력공사	전라남도 나주시 전력로 55 (빛가람동)	지상권	
137	호계동	산130-1	임	112	112	1/1	농협은행 주식회사	서울특별시 중구 통일로 120(충정로1가)				
138	호계동	산130-2	임	1,047	1,047	1/1	농협은행 주식회사	서울특별시 중구 통일로 120(충정로1가)	한국 전력공사	전라남도 나주시 전력로 55 (빛가람동)	지상권	

### 11. 유치업종의 배치계획(변경없음)

구분	업종	면 적(㎡)			구성비 (%)	비고
		기 정	변 경	변경후		
<b>계</b>		<b>739,888.8</b>	<b>-</b>	<b>739,888.8</b>	<b>100.0</b>	
<b>메카 닉스</b>	기타기계 및 장비제조업(C29)	365,226.7	-	365,226.7	49.4	1공구, 3공구
	1차 금속 제조업(C24)					
	금속가공제품제조업(C25)					
	자동차 및 트레일러제조업(C30)					
	기타 운송장비 제조업(C31)					
<b>일렉 트로 닉스</b>	전자부품 컴퓨터 영상 음향 및 통신장비제조업(C26)	12,699.5	-	12,699.5	1.7	1공구
	전기장비제조업(C28)					
<b>자동차 및 운송장비</b>	자동차 및 트레일러제조업(C30)	74,303.6	-	74,303.6	10.0	1공구
	기타 운송장비 제조업(C31)					
	금속가공제품제조업(C25)					
	기타기계 및 장비제조업(C29)					
<b>전기 · 기계 · 자동차 · 기타제품 · 기타발전업</b>	금속가공제품제조업(C25)	287,659.0	-	287,659.0	38.9	1공구
	전자부품 컴퓨터 영상 음향 및 통신장비제조업(C26)					
	전기장비제조업(C28)					
	기타기계 및 장비제조업(C29)					
	자동차 및 트레일러제조업(C30)					
	기타 운송장비 제조업(C31)					
	기타 제품 제조업(C33)					
	기타 발전업(D35119)					
<b>전기·가스·증기 및 공기 조절 공급업 중 태양력발전업(D35114)</b>		-	-	-	-	

**12. 산업단지의 개발을 위한 주요 시설의 지원계획(변경없음)**

- 가. 진입도로(변경없음)
- 나. 용수공급(변경없음)
  - 1,2공구(준공)
  - 3공구 : 변경없음

구 분	총 용수량(㎥/일)	상수도 공급계획	비고
<b>계</b>	<b>695.0</b>	· 기존 산막일반산업단지과 추가부지(3공구)를 연결하는 중로3-13호선 변에 매설되어 있는 상수관로(D=200mm)에서 인입하여 상수공급예정	-
공업용수	589.2		-
생활용수	105.8		-

**13. 개발되는 토지 또는 시설물의 관리처분에 관한 계획(변경없음)**

구 분	면 적(㎡)				구성비 (%)	비고	
	합 계	1공구	2공구	3공구			
<b>합 계</b>	<b>1,276,907.5</b>	<b>972,476.4</b>	<b>23,706.1</b>	<b>280,725.0</b>	<b>100.00</b>		
<b>소 계</b>	<b>834,132.10</b>	<b>650,614.1</b>	<b>13,553.0</b>	<b>169,965.0</b>	<b>65.32</b>		
분양 (유상 공급)	산업시설용지	739,888.8	582,056.8	-	157,832.0	57.94	
	지원시설	66,044.5	58,356.5	-	7,688.0	5.17	
	주차장	14,980.9	10,200.8	335.1	4,445.0	1.17	
	주거용지	13,217.9	-	13,217.9	-	1.04	
<b>소 계</b>	<b>442,775.4</b>	<b>321,862.3</b>	<b>10,153.1</b>	<b>110,760.0</b>	<b>34.68</b>		
공공 시설 (무상 공급)	펌프장	164.2	164.2	-	-	0.01	
	가압장	1,020.0	1,020.0	-	-	0.08	
	저류시설	15,902.3	10,102.4	332.9	5,467.0	1.25	
	공원	75,447.2	63,221.8	552.4	11,673.0	5.91	
	녹지	110,288.5	70,722.5	2,923.0	36,643.0	8.64	· 철탑중복 (1,058㎡) · 원형보전지 (5,558㎡)
	공공공지	9,189.0	9,189.0	-	-	0.72	
	하천	15,313.3	15,313.3	-	-	1.20	
	도로	209,514.9	152,129.1	6,344.8	51,041.0	16.41	
	전기공급 설비	3,477.0	-	-	3,477.0	0.27	· 녹지중복 (1,058㎡)
	배수시설	2,459.0	-	-	2,459.0	0.19	

※ 공공시설면적 중 녹지면적은 철탑과 중복되는 1,058㎡를 제외하였음

**14. 도시관리계획 결정에 대한 「국토의 계획 및 이용에 관한 법률 시행령」 제25조 제6항 각 호의 사항(변경없음) : “불입1”**

**15. 관련도서의 열람방법**

○ 관련도서는 경상남도청(산업단지정책과) 및 양산시(미래산업과)에 두고 이해관계인에게 보입니다 (관련도서 게재생략). 끝.

**<붙임1> 도시관리계획 결정에 대한 「국토의 계획 및 이용에 관한 법률 시행령」 제25조 제6항 각 호의 사항(변경없음)**

**I. 도시관리계획(용도지역) 결정조서(변경없음)**

가. 용도지역 결정조서 총괄(변경없음)

구 분		면 적(㎡)			구성비(%)	비고
		기 정	변 경	변경후		
<b>합 계</b>		<b>484,550,429.0</b>	-	<b>484,550,429.0</b>	<b>100.0</b>	
주 거 지 역	<b>소 계</b>	<b>28,811,050.8</b>	-	<b>28,811,050.8</b>	<b>5.9</b>	
	제1종전용주거지역	22,852.0	-	22,852.0	0.0	
	제2종전용주거지역	-	-	-	-	
	제1종일반주거지역	9,399,213.4	-	9,399,213.4	1.9	
	제2종일반주거지역	11,804,547.6	-	11,804,547.6	2.4	
	제3종일반주거지역	5,711,632.0	-	5,711,632.0	1.2	
	준주거지역	1,872,805.8	-	1,872,805.8	0.4	
상 업 지 역	<b>소 계</b>	<b>2,817,449.5</b>	-	<b>2,817,449.5</b>	<b>0.6</b>	
	중심상업지역	213,642.7	-	213,642.7	0.1	
	일반상업지역	2,567,714.2	-	2,567,714.2	0.5	
	근린상업지역	32,594.5	-	32,594.5	0.0	
	유통상업지역	57,776.1	-	57,776.1	0.0	
공 업 지 역	<b>소 계</b>	<b>16,923,991.8</b>	-	<b>16,923,991.8</b>	<b>3.5</b>	
	전용공업지역	-	-	-	-	
	일반공업지역	14,753,832.0	-	14,753,832.0	3.1	
	준공업지역	2,170,159.8	-	2,170,159.8	0.4	
녹 지 지 역	<b>소 계</b>	<b>263,197,890.9</b>	-	<b>263,197,890.9</b>	<b>54.3</b>	
	보전녹지지역	68,502,649.0	-	68,502,649.0	14.1	
	생산녹지지역	2,065,456.0	-	2,065,456.0	0.4	
	자연녹지지역	192,629,785.9	-	192,629,785.9	39.8	
관 리 지 역	<b>소 계</b>	<b>19,288,791.0</b>	-	<b>19,288,791.0</b>	<b>4.0</b>	
	계획관리지역	1,368,544.0	-	1,368,544.0	0.3	
	생산관리지역	6,882,488.0	-	6,882,488.0	1.4	
	보전관리지역	11,037,759.0	-	11,037,759.0	2.3	
<b>농 립 지 역</b>		<b>93,428,681.0</b>	-	<b>93,428,681.0</b>	<b>19.3</b>	
<b>자연환경보전지역</b>		<b>60,082,574.0</b>	-	<b>60,082,574.0</b>	<b>12.4</b>	

※ 기정은 경상남도 고시 제2022-578호(2022.11.17) 양산 산막일반산업단지계획 변경 승인 고시 사항임

# 경 남 공 보

제2605호

2023. 4. 6.(목)

나. 구역내 용도지역 결정조서(변경없음)

구 분	면 적(㎡)			구성비 (%)	비고	
	기정	변경	변경후			
합 계	1,276,907.5	-	1,276,907.5	100.0	-	
제1종일반주거지역	23,706.1	-	23,706.1	1.9	이주단지	
공업 지역	소 계	1,165,431.4	-	1,165,431.4	91.2	-
	일반공업지역	1,086,038.4	-	1,086,038.4	85.0	산업시설용지, 지원시설용지, 공공시설용지
	준공업지역	79,393.0	-	79,393.0	6.2	지원시설용지(1공구)
자연녹지지역	87,770.0	-	87,770.0	6.9	근린공원, 하천, 공공공지(1공구)	

## II. 지구단위계획에 대한 도시관리계획 결정 조서(변경없음)

가. 지구단위계획구역 결정조서(변경없음)

1) 지구단위계획구역 결정조서(변경없음)

구분	도면표시 번호	구역명	위 치	면 적(㎡)			최 초 결정일	비고
				기정	변경	변경후		
기정	30	산막일반산업단지 지구단위계획구역	경상남도 양산시 산막동·호계동 일원	1,276,907.5	-	1,276,907.5	경고 제2011-118호 (2011.04.07)	-

나. 지구단위계획 결정 변경(변경없음)

1) 기반시설의 배치와 규모에 관한 도시관리계획 결정조서(변경없음)

가) 도로 결정조서(변경없음)

(1) 진입도로(구역외 사업)(변경없음)

(단위 : 개, m, m<sup>2</sup>)

구분		폭원(m)	연장(m)	기점	종점	비고	
기정	주진입도로	대로 3-27호선	25~30	1,010	국도35호선	산업단지경계	1공구
		대로 2-2호선					
기정	부진입도로	중로 3-12호선	-	-	국도35호선 우회도로	산업단지경계	1공구
		국도35호선 우회도로 호계I·C					

# 경 남 공 보

제2605호

2023. 4. 6.(목)

(2) 단지내 도로(변경없음)

○ 총괄표(변경없음)

(단위 : 개, m, m<sup>2</sup>)

구 분	합 계			1류			2류			3류		
	노선	연장 (m)	면적 (m <sup>2</sup> )	노선	연장 (m)	면적 (m <sup>2</sup> )	노선	연장 (m)	면적 (m <sup>2</sup> )	노선	연장 (m)	면적 (m <sup>2</sup> )
합계	41	14,594	209,514.9	5	578	11,544.0	10	4,347	57,709.1	26	9,669	140,261.8
대로	1	1,817	46,497.0	-	-	-	-	-	-	1	1,817	46,497.0
중로	23	11,011	151,074.8	3	521	10,934.0	5	3,496	50,798.0	15	6,994	89,342.8
소로	17	1,766	11,943.1	2	57	610.0	5	851	6,911.1	10	858	4,422.0

○ 도로 결정조서(변경없음)

구분	규 모				기능	연장 (m)	기점	종점	사용 형태	주 요 경과지	최 초 결정일	비고
	등급	류별	번호	폭원 (m)								
기정	대로	3	26	25	주간선 도로	1,817	대로3-2	중로2-2	일반도로	-	경고449 (08.9.11)	1공구
기정	중로	1	14	20	주간선 도로	371	대로3-26	호계동 산127입	일반도로	-	경고449 (08.9.11)	1공구, 3공구
기정	중로	1	83	20	집산도로	90	호계동 산126입	호계동 산564답	일반도로	-	경고2020-552호 ("20.11.12)	3공구
기정	중로	1	84	20	집산도로	60	호계동 산111-5입	호계동 산111-5입	일반도로	-	경고2020-552호 ("20.11.12)	3공구
기정	중로	2	2	15	보조간선 도로	399	대로3-26	중로3-12	일반도로	-	경고449 (08.9.11)	1공구
기정	중로	2	3	15	보조간선 도로	505	대로3-26	대로3-26	일반도로	-	경고449 (08.9.11)	1공구
기정	중로	2	92	15	집산도로	1,046	호계동 산127-2입	호계동 산127-2입	일반도로	-	경고2017-457호 (17.11.16)	1공구, 3공구
기정	중로	2	99	15	집산도로	298	호계동 산1128공	호계동 산125입	일반도로	-	경고2020-552호 ("20.11.12)	1공구, 3공구
기정	중로	2	100	15	집산도로	1,248	호계동 산111-5입	호계동 산111-5입	일반도로	-	경고2020-552호 ("20.11.12)	3공구
기정	중로	3	1	12	집산도로	120	대로3-26	중로3-14	일반도로	-	경고449 (08.9.11)	1공구
기정	중로	3	5	12	집산도로	123	대로3-26	중로3-16	일반도로	-	경고449 (08.9.11)	1공구
기정	중로	3	6	12	집산도로	232	중로2-3	중로2-3	일반도로	-	경고449 (08.9.11)	1공구
기정	중로	3	9	12	집산도로	21	중로2-11	소로2-12	일반도로	-	경고449 (08.9.11)	2공구
기정	중로	3	12	12	집산도로	776 (861)	대로3-26	대로2-2	일반도로	-	경고449 (08.9.11)	1공구

# 경 남 공 보

제2605호

2023. 4. 6.(목)

구분	규 모				기능	연장 (m)	기점	종점	사용 형태	주 요 경과지	최 초 결정일	비고
	등급	류별	번호	폭원 (m)								
기정	중로	3	13	12	집산도로	1,374	중로2-2	중로3-13	일반도로	-	경고449 (08.9.11)	1공구
기정	중로	3	14	12	집산도로	1,015	대로3-26	대로3-26	일반도로	-	경고449 (08.9.11)	1공구
기정	중로	3	15	12	집산도로	123	대로3-26	중로3-16	일반도로	-	경고449 (08.9.11)	1공구
기정	중로	3	16	12	집산도로	554	중로2-3	중로3-15	일반도로	-	경고449 (08.9.11)	1공구
기정	중로	3	17	12	집산도로	120	대로3-26	중로3-14	일반도로	-	경고449 (08.9.11)	1공구
기정	중로	3	18	12	집산도로	459	중로3-19	중로3-19	일반도로	-	경고449 (08.9.11)	1공구
기정	중로	3	19	12	집산도로	1,045	대로3-26	대로3-26	일반도로	-	경고449 (08.9.11)	1공구
기정	중로	3	20	12	집산도로	464	대로3-26	중로2-3	일반도로	-	경고449 (08.9.11)	1공구
기정	중로	3	21	12	집산도로	482	중로2-3	중로3-20	일반도로	-	경고449 (08.9.11)	1공구
기정	중로	3	421	12	집산도로	86	호계동 1132공	호계동 산123임	일반도로	-	경고2020-552호 ('20.11.12)	1공구, 3공구
기정	소로	1	6	10	국지도로	48	중로3-13	호계동 1035-12	일반도로	-	경고449 (08.9.11)	1공구
기정	소로	1	12	10	국지도로	9	중로3-13	호계동 산112	일반도로	-	경고449 (08.9.11)	1공구
기정	소로	2	7	8	국지도로	101	중로3-14	소로3-14	일반도로	-	경고449 (08.9.11)	1공구
기정	소로	2	12	8	국지도로	472	중로3-9	중로3-9	일반도로	-	경고449 (08.9.11)	2공구
기정	소로	2	15	8	국지도로	82	소로2-12	소로2-12	일반도로	-	경고449 (08.9.11)	2공구
기정	소로	2	22	8	국지도로	113	소로2-12	소로2-12	일반도로	-	경고449 (08.9.11)	2공구
기정	소로	2	35	4~8	국지도로	83	소로2-12	상북면 대석리 925-8대	일반도로	-	경고449 (08.9.11)	2공구
기정	소로	3	8	6	국지도로	203	중로3-12	호계동 663-1답	일반도로	-	경고449 (08.9.11)	1공구
기정	소로	3	9	6	국지도로	14 (271)	소로2-7	산막동 26답	일반도로	-	경고449 (08.9.11)	배수지 진입도로, 1공구
기정	소로	3	14	4	특수도로	56	대로3-26	중로3-6	보행자 전용도로	-	경고449 (08.9.11)	1공구
기정	소로	3	18	4	특수도로	59	중로2-3	중로3-6	보행자 전용도로	-	경고449 (08.9.11)	1공구
기정	소로	3	24	4	국지도로	126	중로3-12	호계동 614-8도	일반도로	-	경고449 (08.9.11)	1공구

# 경 남 공 보

제2605호

2023. 4. 6.(목)

구분	규 모				기능	연장 (m)	기점	종점	사용 형태	주 요 경과지	최 초 결정일	비고
	등급	류별	번호	폭원 (m)								
기정	소로	3	31	6	특수도로	22	소로2-12	상북면 대석리 889-12답	보행자 전용도로	-	경고449 (08.9.11)	2공구
기정	소로	3	33	4	국지도로	17	중로3-13	호계동 1187구	일반도로	-	경고482 (10.8.26)	1공구
기정	소로	3	46	3~5	국지도로	85	중로3-19	호계동 232답	일반도로	-	경고394 (12.9.20)	1공구
기정	소로	3	321	6	국지도로	94	호계동 산111-5입	호계동 산93-4입	일반도로	-	경고2017-457호 (17.11.16)	배수지 진입도로, 3공구
기정	소로	3	410	4	국지도로	182	호계동 산128-1입	호계동 산128-1입	일반도로	-	경고2020-552호 (20.11.12)	저류지56 진입도로, 3공구

※ ( )는 구역 외 도로 전체 연장임

나) 주차장 결정조서(변경없음)

구분	도면표시 번호	시설명	위 치	면 적(㎡)			최 초 결정일	비고
				기정	변경	변경후		
기정	13	주차장	양산시 산막동 569-5 일원	1,650.8	-	1,650.8	경고449호 (08.9.11)	1공구
기정	14	주차장	양산시 산막동 564-4 일원	2,047.9	-	2,047.9	경고449호 (08.9.11)	1공구
기정	15	주차장	양산시 호계동 1101 일원	2,762.8	-	2,762.8	경고449호 (08.9.11)	1공구
기정	16	주차장	양산시 상북면 대석리 1342-4 일원	335.1	-	335.1	경고449호 (08.9.11)	2공구
기정	17	주차장	양산시 산막동 560-3 일원	1,896.9	-	1,896.9	경고449호 (08.9.11)	1공구
기정	18	주차장	양산시 호계동 1107 일원	1,365.4	-	1,365.4	경고449호 (08.9.11)	1공구
기정	361	주차장	양산시 호계동 산123 일원	2,793.0	-	2,793.0	경고2017-457호 (17.11.16)	1공구, 3공구
기정	362	주차장	양산시 호계동 산129-3 일원	1,229.0	-	1,229.0	경고2017-457호 (17.11.16)	3공구
기정	363	주차장	양산시 호계동 산106-1 일원	900.0	-	900.0	경고2017-457호 (17.11.16)	3공구

# 경 남 공 보

제2605호

2023. 4. 6.(목)

다) 공원 결정조서(변경없음)

구분	도면표시 번 호	시설명	시설의 종 류	위 치	면 적(m <sup>2</sup> )			최 초 결정일	비고
					기정	변경	변경후		
기정	50	-	소공원	양산시 상북면 대석리 1341-5 일원	552.4	-	552.4	경고449호 (‘08.9.11)	2공구
기정	54	-	근린 공원	양산시 산막동 564-3 일원	46,928.6	-	46,928.6	경고449호 (‘08.9.11)	1공구
기정	55	-	근린 공원	양산시 호계동 1118 일원	16,293.2	-	16,293.2	경고449호 (‘08.9.11)	1공구
기정	426	산막 소공원①	소공원	양산시 호계동 산127-2 일원	5,444.0	-	5,444.0	경고2017-457호 (‘17.11.16)	3공구
기정	427	산막 소공원②	소공원	양산시 호계동 산107-3 일원	6,229.0	-	6,229.0	경고2017-457호 (‘17.11.16)	3공구

라) 녹지 결정조서(변경없음)

구분	도면표시 번 호	시설명	시설의 종 류	위 치	면 적(m <sup>2</sup> )			최 초 결정일	비고
					기정	변경	변경후		
기정	19	녹지	완충녹지	양산시 산막동 578일원	18,170.2	-	18,170.2	경고449호 (‘08.9.11)	1공구
기정	20	녹지	완충녹지	양산시 호계동 596일원	11,129.5	-	11,129.5	경고449호 (‘08.9.11)	1공구
기정	21	녹지	완충녹지	양산시 호계동 1125일원	20,468.0	-	20,468.0	경고449호 (‘08.9.11)	1공구, 3공구 철탑중복
기정	22	녹지	완충녹지	양산시 호계동 1133일원	30,037.5	-	30,037.5	경고449호 (‘08.9.11)	1공구, 3공구
기정	23	녹지	완충녹지	양산시 호계동 1134일원	1,274.1	-	1,274.1	경고449호 (‘08.9.11)	1공구
기정	24	녹지	완충녹지	양산시 호계동 1126일원	4,471.4	-	4,471.4	경고449호 (‘08.9.11)	1공구
기정	25	녹지	완충녹지	양산시 산막동 584일원	12,356.3	-	12,356.3	경고449호 (‘08.9.11)	1공구
기정	26	녹지	완충녹지	양산시 산막동 578일원	101.5	-	101.5	경고449호 (‘08.9.11)	1공구
기정	27	녹지	완충녹지	양산시 상북면 대석리 1351일원	1,526.1	-	1,526.1	경고449호 (‘08.9.11)	2공구
기정	28	녹지	완충녹지	양산시 상북면 대석리 1346일원	1,396.9	-	1,396.9	경고449호 (‘08.9.11)	2공구
기정	454	녹지	완충녹지	양산시 호계동 산105일원	10,415.0	-	10,415.0	경고2017-457호 (‘17.11.16)	3공구, 철탑중복



# 경 남 공 보

제2605호

2023. 4. 6.(목)

마) 하천 결정조서(변경없음)

구분	도면표시 번호	시설명	시설의 종 류	위 치			연장 (km)	폭원 (m)	면적 (㎡)	최 초 결정일	비고
				기점	중점	주요 경과지					
기정	3	하천	지방 2급하천	호계동 1114	호계동 1114	-	0.45 (0.53)	20~33	8,690.3 (11,437.3)	경고449 (‘08.9.11)	호계천 ( ) :지구의포함 (1공구 지구와사업)
기정	6	하천	소하천	호계동 1114	호계동 1114	-	0.46	15	6,623.0	경고449 (‘08.9.11)	음지천 (1공구)

바) 공공공지 결정조서(변경없음)

구분	도면표시 번호	시설명	위 치	면 적(㎡)			최 초 결정일	비고
				기정	변경	변경후		
기정	2	공공공지	양산시 산막동 585 일원	371.0	-	371.0	경고449 (‘08.9.11)	1공구
기정	3	공공공지	양산시 산막동 585 일원	356.0	-	356.0	경고449 (‘08.9.11)	1공구
기정	4	공공공지	양산시 호계동 1114 일원	1,570.0	-	1,570.0	경고449 (‘08.9.11)	1공구 (호계천변)
기정	5	공공공지	양산시 호계동 1114 일원	1,284.0	-	1,284.0	경고449 (‘08.9.11)	1공구 (호계천변)
기정	6	공공공지	양산시 호계동 1114 일원	1,376.0	-	1,376.0	경고449 (‘08.9.11)	1공구 (음지천변)
기정	7	공공공지	양산시 호계동 1114 일원	3,124.0	-	3,124.0	경고449 (‘08.9.11)	1공구 (음지천변)
기정	8	공공공지	양산시 산막동 589 일원	545.0	-	545.0	경고449 (‘08.9.11)	1공구
기정	9	공공공지	양산시 호계동 1134 일원	563.0	-	563.0	경고236 (‘11.6.16)	1공구

사) 수도공급설비 결정조서(변경없음)

구분	도면표시 번호	시설명	위 치	면 적(㎡)			최 초 결정일	비고
				기정	변경	변경후		
기정	11	가압장	양산시 호계동 1103 일원	1,020.0	-	1,020.0	경고449 (‘08.9.11)	1공구
기정	327	배수시설	양산시 호계동 산93-4 일원	2,459.0	-	2,459.0	경고2017-457호 (‘17.11.16)	3공구

# 경 남 공 보

제2605호

2023. 4. 6.(목)

아) 우수지 결정조서(변경없음)

구분	도면표시 번호	시설명	시설의 종 류	위 치	면 적(㎡)			최 초 결정일	비고
					기정	변경	변경후		
기정	2	우수지	저류시설	양산시 산막동 573 일원	3,892.2	-	3,892.2	경고449 (‘08.9.11)	1공구 (호계천 북측)
기정	3	우수지	저류시설	양산시 호계동 1099 일원	1,812.9	-	1,812.9	경고449 (‘08.9.11)	1공구 (호계천 남측)
기정	4	우수지	저류시설	양산시 호계동 1100 일원	1,598.6	-	1,598.6	경고449 (‘08.9.11)	1공구 (음지천 동측)
기정	5	우수지	저류시설	양산시 호계동 1106 일원	988.5	-	988.5	경고449 (‘08.9.11)	1공구 (음지천 남측)
기정	6	우수지	저류시설	양산시 상북면 대석리 1350 일원	332.9	-	332.9	경고449 (‘08.9.11)	2공구 (이주 단지내)
기정	7	우수지	저류시설	양산시 산막동 558-2 일원	1,810.2	-	1,810.2	경고449 (‘08.9.11)	1공구 (단지 북측)
기정	55	우수지	저류시설	양산시 호계동 산127 일원	2,974.0	-	2,974.0	경고2017-457호 (‘17.11.16)	3공구
기정	56	우수지	저류시설	양산시 호계동 산128 일원	2,493.0	-	2,493.0	경고2017-457호 (‘17.11.16)	3공구

자) 하수도 결정조서(변경없음)

구분	도면표시 번호	시설명	위 치	면 적(㎡)			최 초 결정일	비고
				기정	변경	변경후		
기정	4	폐수 펌프장	양산시 산막동 74-5 일원	164.2	-	164.2	경고449 (‘08.9.11)	1공구

차) 전기공급설비[송전철탐] 결정조서(변경없음)

구분	도면표시 번호	시설명	위 치	면 적(㎡)			최 초 결정일	비고
				기정	변경	변경후		
기정	28	전기공급설비 (송전철탐)	양산시 호계동 산120-20일원	529.0	-	529.0	경고2017-457호 (‘17.11.16)	3공구, 완충녹지21 중복결정
기정	29	전기공급설비 (송전철탐)	양산시 호계동 산127일원	654.0	-	654.0	경고2017-457호 (‘17.11.16)	3공구
기정	30	전기공급설비 (송전철탐)	양산시 호계동 산128-1일원	529.0	-	529.0	경고2017-457호 (‘17.11.16)	3공구, 완충녹지454 중복결정
기정	31	전기공급설비 (송전철탐)	양산시 호계동 산98일원	698.0	-	698.0	경고2017-457호 (‘17.11.16)	3공구
기정	32	전기공급설비 (송전철탐)	양산시 호계동 산93-5일원	1,067.0	-	1,067.0	경고2017-457호 (‘17.11.16)	3공구



# 경 남 공 보

제2605호

2023. 4. 6.(목)

도면번호	가구 및 획지번호		면 적(㎡)	획 지		비 고
	가구	획지		위치	면적(㎡)	
G6	6	1	49,664.0	양산시 호계동 산111-5 일원	3,407.0	
		2		양산시 호계동 산111-5 일원	14,111.0	
		3		양산시 호계동 산107-3 일원	13,036.0	
		4		양산시 호계동 483 일원	11,149.0	
		5		양산시 호계동 산93-4일원	7,961.0	
G7	7	1	4,860.0	양산시 호계동 492 일원	4,860.0	

나) 지원시설용지(변경없음)

- 1공구(준공)
- 3공구(변경없음)

도면번호	가구 및 획지번호		면 적(㎡)	획 지		비 고
	가구	획지		위치	면적(㎡)	
계			7,688.0	-	7,688.0	
H1	1	1	807.0	양산시 호계동 산122 일원	807.0	
H2	2	1	3,883.0	양산시 호계동 산130-1 일원	3,883.0	
H3	3	1	2,998.0	양산시 호계동 산106 일원	2,998.0	

다) 주거용지(변경없음)

4) 건축물에 대한 용도·건폐율·용적률·높이 등에 관한 도시관리계획 결정조서(변경없음)

가) 산업시설용지(변경없음)

- 메카닉스 용지(변경없음)

도면 번호	위치 (가구 및 획지번호)	구 분	계 획 내 용	비 고
A	1-1~7, 2-1~3, 3-1~2, 4-9~10, 5-1~11, 6-5, 13-2, 18-1, 20-4, 21-1~2, 22-3, 23-1, 24-1~3, 26-9	용도	<ul style="list-style-type: none"> <li>• 허용용도</li> <li>- 산업집적활성화 및 공장설립에 관한 법률 제2조 제1호의 규정에 의한 공장중 표준산업분류에 의한 1차 금속제조업(24), 금속가공제품제조업(25), 기타기계 및 장비제조업(29), 자동차 및 트레일러제조업(30),기타 운송장비 제조업(31)</li> </ul>	1공구
		건폐율	• 80%이하	
		용적률	• 300%이하	
		높 이	-	

# 경 남 공 보

제2605호

2023. 4. 6.(목)

도면 번호	위치 (가구 및 획지번호)	구 분	계 획 내 용	비 고
A-1	1-1~2, 2-1~2, 3-1~6, 4-1, 5-1~2, 6-1~5, 7-1	용도	<ul style="list-style-type: none"> <li>• 허용용도</li> <li>- 산업집적활성화 및 공장설립에 관한 법률 제 2조 제 1호의 규정에 의한 공장중 표준산업분류에 의한 1차 금속제조업(24), 금속가공제품제조업(25), 기타기계 및 장비제조업(29), 자동차 및 트레일러제조업(30), 기타 운송장비 제조업(31), 전기·가스·증기 및 공기 조절 공급업 중 태양력발전업(D35114)</li> </ul>	3공구
		건폐율	• 80%이하	
		용적률	• 250%이하	
		높 이	-	
A-1	1-1	건축선	• 사면부 법면 및 획지선으로부터 3m의 건축한계선 지정(시행지침 및 규제도 참조)	3공구
	1-2		• 사면부 법면 및 획지선으로부터 3m의 건축한계선 지정(시행지침 및 규제도 참조)	
	2-1		• 사면부 법면 및 획지선으로부터 3m의 건축한계선 지정(시행지침 및 규제도 참조)	
	2-2		• 완충녹지㉓ 선변 부지경계선으로부터 5m, 사면부 법면 및 획지선으로부터 3m의 건축한계선 지정(시행지침 및 규제도 참조)	
	3-1		• 사면부 법면 및 획지선으로부터 3m의 건축한계선 지정(시행지침 및 규제도 참조)	
	3-2		• 사면부 법면 및 획지선으로부터 3m의 건축한계선 지정(시행지침 및 규제도 참조)	
	3-3		• 사면부 법면으로부터 3m의 건축한계선 지정(시행지침 및 규제도 참조)	
	3-4		• 사면부 법면 및 획지선으로부터 3m의 건축한계선 지정(시행지침 및 규제도 참조)	
	3-5		• 사면부 법면 및 획지선으로부터 3m의 건축한계선 지정(시행지침 및 규제도 참조)	
	3-6		• 사면부 법면 및 획지선으로부터 3m의 건축한계선 지정(시행지침 및 규제도 참조)	
	4-1		• 완충녹지㉔ 선변 부지경계선으로부터 5m, 사면부 법면 및 획지선으로부터 3m의 건축한계선 지정(시행지침 및 규제도 참조)	
	5-1		• 사면부 법면 및 획지선으로부터 3m의 건축한계선 지정(시행지침 및 규제도 참조)	
	5-2		• 완충녹지㉕ 선변 부지경계선으로부터 5m, 사면부 법면 3m의 건축한계선 지정(시행지침 및 규제도 참조)	
	6-1		• 사면부 법면 및 획지선으로부터 3m의 건축한계선 지정(시행지침 및 규제도 참조)	
	6-2		• 사면부 법면 및 획지선으로부터 3m의 건축한계선 지정(시행지침 및 규제도 참조)	
	6-3		• 사면부 법면 및 획지선으로부터 3m의 건축한계선 지정(시행지침 및 규제도 참조)	
	6-4		• 사면부 법면 및 획지선으로부터 3m의 건축한계선 지정(시행지침 및 규제도 참조)	
	6-5		• 사면부 법면 및 획지선으로부터 3m의 건축한계선 지정(시행지침 및 규제도 참조)	
7-1	• 완충녹지㉖,㉗ 선변 부지경계선으로부터 5m, 획지선으로부터 3m의 건축한계선 지정(시행지침 및 규제도 참조)			

# 경 남 공 보

제2605호

2023. 4. 6.(목)

- 일렉트로닉스 용지(변경없음)
  - 자동차 및 운송장비 용지(변경없음)
  - 전기·기계·자동차 용지(변경없음)
- 나) 지원시설용지(변경없음)

도면 번호	위치 (가구 및 획지번호)	구 분	계 획 내 용	비 고
D	8-2 9-1~10 10-1, 3 11-1~13	용도	<ul style="list-style-type: none"> <li>• 허용용도</li> <li>- 국토의 계획 및 이용에 관한 법률 및 양산시 도시계획조례상 준공업지역내 허용된 시설</li> <li>• 불허용도</li> <li>- 허용용도 중 공장, 위험물 저장 및 처리시설(단, 주유소 및 석유판매소, 액화석유가스충전소는 제외), 단독주택, 동물 및 식물관련시설은 불허</li> </ul>	1공구
		건폐율	• 80%이하	
		용적률	• 350%이하	
		높 이	-	
	17-1	용도	<ul style="list-style-type: none"> <li>• 허용용도</li> <li>- 자동차관리법 제60조에 의한 자동차 경매장 및 관련시설</li> <li>• 불허용도</li> <li>- 허용용도 이외의 용도</li> </ul>	1공구
		건폐율	• 80%이하	
		용적률	• 300%이하	
높 이		-		
D-1	1-1	용도	<ul style="list-style-type: none"> <li>• 허용용도</li> <li>- 국토의 계획 및 이용에 관한 법률 시행령 별표13에 의한 건축물</li> <li>• 불허용도</li> <li>- 허용용도 이외의 용도</li> </ul>	3공구
		건폐율	• 80%이하	
		용적률	• 250%이하	
		높 이	-	
	2-1	건축선	• 완충녹지㉔ 선변 부지경계선으로부터 5m, 획지선으로부터 3m의 건축한계선 지정	3공구
		용도	<ul style="list-style-type: none"> <li>• 허용용도</li> <li>- 국토의 계획 및 이용에 관한 법률 시행령 별표13에 의한 건축물</li> <li>• 불허용도</li> <li>- 허용용도 이외의 용도</li> </ul>	
		건폐율	• 80%이하	
		용적률	• 250%이하	
2-1	높 이	-	3공구	
	건축선	• 완충녹지㉔ 선변 부지경계선으로부터 5m, 사면부 법면 및 획지선으로부터 3m의 건축한계선 지정		

# 경 남 공 보

제2605호

2023. 4. 6.(목)

도면 번호	위치 (가구 및 획지번호)	구 분	계 획 내 용	비 고
	3-1	용도	<ul style="list-style-type: none"> <li>• 허용용도</li> <li>- 국토의 계획 및 이용에 관한 법률 시행령 별표13에 의한 건축물</li> <li>• 불허용도</li> <li>- 허용용도 이외의 용도</li> </ul>	3공구
		건폐율	• 80%이하	
		용적률	• 250%이하	
		높 이	-	
		건축선	• 사면부 법면 및 획지선으로부터 3m의 건축한계선 지정	

다) 주거용지(변경없음)

### Ⅲ. 도시관리계획(공원 조성계획) 결정조서(변경없음)

가. 공원 조성계획 결정조서(변경없음)

- 1) 근린공원㉔ 조성계획 결정조서(변경없음)
- 2) 근린공원㉕ 조성계획 결정조서(변경없음)
- 3) 소공원㉖(2공구) 조성계획 결정조서(변경없음)
- 4) 소공원㉗(3공구) 조성계획 결정조서(변경없음)

가) 총괄표(변경없음)

구 분		면 적 (㎡)			비 고
		기정	변경	변경후	
공원면적		5,444	-	5,444	-
시설면적계		1,085	-	1,085	시설율 : 19.9%
건축면적	바닥면적	-	-	-	-
	연면적	-	-	-	-

나) 토지이용계획표(변경없음)

구 분		면 적 (㎡)			비 고
		기정	변경	변경후	
<b>총 계</b>		<b>5,444</b>	<b>-</b>	<b>5,444</b>	<b>-</b>
도로 및 광장		503	-	503	-
휴 양 시 설		56	-	56	-
운 동 시 설		526	-	526	-
녹 지		4,359	-	4,359	녹지율 : 80.1%

# 경 남 공 보

제2605호

2023. 4. 6.(목)

다) 세부시설조서(변경없음)

(1) 도로 및 광장

구분	도면 번호	시설의 세분	위치	부지면적 (㎡)	건축규모(㎡)		규모	비고
					바닥면적	연면적		
소 계				503	-	-	-	
기정	1	도로	-	503	-	-	-	

(2) 휴양시설

구분	도면 번호	시설의 세분	위치	부지면적 (㎡)	건축규모(㎡)		규모	비고
					바닥면적	연면적		
소 계				56	-	-	-	
기정	2	정자쉼터	-	24	-	-	-	-
기정	3	어울림쉼터	-	32	-	-	-	-

(3) 운동시설

구분	도면 번호	시설의 세분	위치	부지면적 (㎡)	건축규모(㎡)		규모	비고
					바닥면적	연면적		
소 계				526	-	-	-	
기정	4	족구장	-	406	-	-	-	
기정	5	체력단련시설	-	120	-	-	-	-

(4) 녹지

구분	도면 번호	시설의 세분	위치	부지면적 (㎡)	건축규모(㎡)		규모	비고
					바닥면적	연면적		
소 계				4,359	-	-	-	
기정	6	녹지	-	4,359				

라) 도로조서 총괄표(변경없음)

구분	소 계		중로		소로	
	연장(m)	면적(㎡)	연장(m)	면적(㎡)	연장(m)	면적(㎡)
합계	190	503	-	-	190	503
1류	-	-	-	-	-	-
2류	-	-	-	-	-	-
3류	190	503	-	-	190	503



# 경 남 공 보

제2605호

2023. 4. 6.(목)

마) 세부도로조서(변경없음)

(1) 소로

구분	등급	류별	번호	폭원	연장(m)	면적(㎡)	기능	기점	종점	비고
<b>합 계</b>					190	503				
기정	소로	3	1	2.5	19	48	연결로	진입도로	소로3-2	
기정	소로	3	2	2.0	15	30	연결로	소로3-1	디딤잔디	
기정	소로	3	3	2.5	132	330	연결로	소로3-1	진입도로	
기정	소로	3	4	2.5	22	55	연결로	진입도로	소로3-3	
기정	소로	3	5	2.0	2	40	연결로	소로3-3	디딤잔디	

5) 소공원㉔(3공구) 조성계획 결정조서(변경없음)

가) 총괄표(변경없음)

구	분	면 적 (㎡)			비 고
		기정	변경	변경후	
<b>공 원 면 적</b>		6,229	-	6,229	-
<b>시 설 면 적 계</b>		1,240	-	1,240	시설율 : 19.9%
건축면적	바닥면적	-	-	-	-
	연면적	-	-	-	-

나) 토지이용계획표(변경없음)

구	분	면 적 (㎡)			비 고
		기정	변경	변경후	
<b>총 계</b>		6,229	-	6,229	-
도 로 및 광 장		543	-	543	-
휴 양 시 설		170	-	170	-
운 동 시 설		527	-	527	-
녹 지		4,989	-	4,989	녹지율 : 80.1%

다) 세부시설조서(변경없음)

(1) 도로 및 광장

구분	도면 번호	시설의 세분	위치	부지면적 (㎡)	건축규모(㎡)		규모	비고
					바닥면적	연면적		
<b>소 계</b>				543	-	-	-	
기정	1	도로	-	543	-	-	-	

# 경 남 공 보

제2605호

2023. 4. 6.(목)

(2) 휴양시설

구분	도면번호	시설의 세분	위치	부지면적 (㎡)	건축규모(㎡)		규모	비고
					바닥면적	연면적		
소 계				170	-	-	-	
기정	2	그늘막쉼터	-	154	-	-	-	
기정	3	어울림쉼터	-	16	-	-	-	

(3) 운동시설

구분	도면번호	시설의 세분	위치	부지면적 (㎡)	건축규모(㎡)		규모	비고
					바닥면적	연면적		
소 계				527	-	-	-	
기정	4	족구장	-	406	-	-	-	
기정	5	체력단련시설	-	121				

(4) 녹지

구분	도면번호	시설의 세분	위치	부지면적 (㎡)	건축규모(㎡)		규모	비고
					바닥면적	연면적		
소 계				4,989	-	-	-	
기정	6	녹지	-	4,989				

라) 도로조서 총괄표(변경없음)

구분	합계		중로		소로	
	연장(m)	면적(㎡)	연장(m)	면적(㎡)	연장(m)	면적(㎡)
합계	219	543	-	-	219	543
1류	-	-	-	-	-	-
2류	-	-	-	-	-	-
3류	219	543	-	-	219	543

마) 세부도로조서(변경없음)

(1) 소로

구분	등급	류별	번호	폭원	연장(m)	면적(㎡)	기능	기점	종점	비고
합 계					219	543				
기정	소로	3	1	2.5	20	50	연결로	진입도로	소로(3-2)	
기정	소로	3	2	2.0	10	20	연결로	소로(3-1)	소로(3-3)	
기정	소로	3	3	2.5	184	460	연결로	소로(3-1)	소로(3-2)	
기정	소로	3	4	2.5	5	13	연결로	진입도로	소로(3-3)	

## 산막일반산업단지 개발사업 지구단위계획 시행지침(변경없음)

### 제1장 총 칙(변경없음)

#### 제1조 (목적)

본 지구단위계획 지침은 산업입지 및 개발에 관한 법률 및 동법 시행령에 의해 작성되는 산막일반 산업단지 개발사업구역내 지구단위계획(이하 지구단위계획으로 한다)을 시행함에 있어서 지구단위계획 결정도에 표시된 내용을 설명하고 지구단위계획구역내의 용도지역·지구, 도시계획시설 및 건축물 대지의 규모, 용도, 형태와 공간 활동 등에 관한 시행지침을 규정함을 목적으로 한다.

#### 제2조 (지침의 적용범위)

본 지침은 산막일반산업단지 개발사업구역내의 지구단위계획구역에 적용한다.

#### 제3조 (지침적용의 구성)

본 지침은 6개의 장으로 구성되며 제1장 총칙과 제5장 기타사항, 제6장 지구단위계획운용에 관한 사항은 모든 건축용지에 공통으로 적용되며, 제2장은 산업시설용지에, 제3장은 산업지원시설용지에, 제4장 주거용지 및 기타시설용지에 각각 적용한다.

#### 제4조 (지침적용의 기본원칙)

- ① 본 지침은 환경영향평가, 교통영향평가, 재해영향평가 및 에너지사용계획 등 산업단지개발사업을 추진하는 과정에서 협의완료, 승인된 내용중 본 계획과 관련된 사항은 수용하여야 하며, 본 지침에 별도로 규정하지 않은 사항에 대하여는 기존의 관련법규 및 양산시 관련조례의 규정을 따른다.
- ② 본 지침 내용 중 기존의 법, 시행령, 시행규칙 등 관계법령의 내용과 서로 다를 경우에는 이들 중 규제내용이 강화된 것을 따른다.

#### 제5조 (용어의 정의)

- ① 본 지침에서 공통으로 사용하는 용어의 정의는 다음과 같다.
  1. “지구단위계획구역”이라 함은 지구단위계획이 적용되는 일단의 지역적 범위를 말한다.
  2. “용적률”이라 함은 건축법 제 48조에서 규정하고 있는 지상부 건축물 연면적(동일대지에 2개 이상의 건축물이 있는 경우에는 이들 연면적의 합계로 한다.)의 대지면적에 대한 비율을 말한다.
  3. “보행자전용도로”라 함은 차량의 통행이 허용되지 않는 도로를 말한다.
  4. “허용용도”라 함은 그 필지에서 건축 가능한 용도를 말하며, 허용용도가 지정된 필지에서는 허용용도 이외의 용도로는 건축할 수 없다.
  5. “불허용도”라 함은 관련 법규정에서 허용된다 하더라도 해당 필지에는 허용되지 않은 건축용도를 말하며, 허용용도와 불허용도가 중복될 경우 불허용도가 우선적으로 적용된다.
  6. “최고층수”라 함은 지구단위계획에 의하여 지정된 층수 이하로 건축하여야 하는 층수를 말한다.

7. “최저층수”라 함은 지구단위계획에 의하여 지정된 층수 이상으로 건축하여야 하는 층수를 말한다.(최상층수에 해당하는 층의 바닥면적은 바로 아래층 바닥면적의 50%이상이 되어야 한다.)
8. “주조색”이라 함은 건축물의 어느 한면의 외벽면적중 유리창 면적을 제외한 벽면적의 70퍼센트 이상을 차지하는 색깔을 말한다.
9. “보조색”이라 함은 건축물의 어느 한면의 외벽면적중 유리창 면적을 제외한 벽면적의 10퍼센트 이상 30퍼센트 미만을 차지하는 색깔을 말한다.
10. “강조색”이라 함은 건축물의 의장효과를 위하여 사용되는 색깔로서 건축물의 어느 한면의 외벽면적중 유리창 면적을 제외한 벽면적의 10퍼센트 미만을 차지하는 색깔을 말한다.
11. “건축선”이라 함은 도로와 접한 부분에 건축물을 건축할 수 있는 선[이하 “건축선(建築線)”이라 한다]은 대지와 도로의 경계선으로 한다.

## 제2장 산업시설용지(변경없음)

### 제5조의2 (획지의 분할 및 합병)

- ① 획지의 지정목적대로 이용할 수 있도록 토지의 분할, 합병 등 「공간정보의 구축 및 관리 등에 관한 법률」에 의한 토지이동에 관한 사항을 제한한다.

### 제6조 (건축물의 용도) 산업시설용지에서의 용도규제는 다음과 같다.

도면 표시	규 제 내 용	비 고
A	<ul style="list-style-type: none"> <li>•허용용도</li> <li>- 산업집적활성화 및 공장설립에 관한 법률 제2조 제1호의 규정에 의한 공장 중 표준산업분류에 의한 1차 금속 제조업(24), 금속가공제품제조업(25), 기타 기계 및 장비제조업(29), 자동차 및 트레일러제조업(30), 기타 운송장비 제조업(31),</li> </ul>	<ul style="list-style-type: none"> <li>- 241 : 1차 철강 제조업</li> <li>- 242 : 1차 비철금속 제조업</li> <li>- 243 : 금속 주조업</li> <li>- 251 : 구조용 금속제품, 탱크 및 증기발생기 제조업</li> </ul>
A-1	<ul style="list-style-type: none"> <li>•허용용도</li> <li>- 산업집적활성화 및 공장설립에 관한 법률 제2조 제1호의 규정에 의한 공장 중 표준산업분류에 의한 1차 금속 제조업(24), 금속가공제품제조업(25), 기타 기계 및 장비제조업(29), 자동차 및 트레일러제조업(30), 기타 운송장비 제조업(31), 전기·가스·증기 및 공기 조절 공급업 중 태양력발전업(DB5114)</li> </ul>	<ul style="list-style-type: none"> <li>- 259 : 기타 금속가공제품 제조업</li> <li>- 291 : 일반 목적용 기계 제조업</li> <li>- 292 : 특수 목적용 기계 제조업</li> <li>- 261 : 반도체 제조업</li> </ul>
B	<ul style="list-style-type: none"> <li>•허용용도</li> <li>- 산업집적활성화 및 공장설립에 관한 법률 제2조 제1호의 규정에 의한 공장 중 표준산업분류에 의한 전자부품, 컴퓨터, 영상, 음향 및 통신장비제조업(26), 전기장비 제조업(28)</li> </ul>	<ul style="list-style-type: none"> <li>- 262 : 전자부품 제조업</li> <li>- 263 : 컴퓨터 및 주변장치 제조업</li> <li>- 264 : 통신 및 방송 장비 제조업</li> </ul>
C	<ul style="list-style-type: none"> <li>•허용용도</li> <li>- 산업집적활성화 및 공장설립에 관한 법률 제2조 제1호의 규정에 의한 공장 중 표준산업분류에 의한 자동차 및 트레일러제조업(30), 기타 운송장비 제조업(31), 금속가공제품제조업(25), 기타기계 및 장비제조업(29)</li> </ul>	<ul style="list-style-type: none"> <li>- 265 : 영상 및 음향기기 제조업</li> <li>- 266 : 마그네틱 및 광학 매체 제조업</li> <li>- 281 : 전동기, 발전기 및 전기 변환·공급·제어 장치 제조업</li> </ul>
F	<ul style="list-style-type: none"> <li>•허용용도</li> <li>- 산업집적활성화 및 공장설립에 관한 법률 제2조 제1호의 규정에 의한 공장 중 표준산업분류에 의한 금속가공제품 제조업(25), 전자부품, 컴퓨터, 영상, 음향 및 통신장비 제조업(26), 전기장비제조업(28), 기타기계 및 장비제조업(29), 자동차 및 트레일러제조업(30), 기타 운송장비 제조업(31)</li> </ul>	<ul style="list-style-type: none"> <li>- 282 : 일차전지 및 축전지 제조업</li> <li>- 283 : 절연선 및 케이블 제조업</li> <li>- 284 : 전구 및 조명장치 제조업</li> <li>- 285 : 가정용 기기 제조업</li> <li>- 289 : 기타 전기장비 제조업</li> </ul>

도면 표시	규 제 내 용	비 고
		- 301 : 자동차용 엔진 및 자동차 제조업 - 302 : 자동차 차체 및 트레일러제조업 - 303 : 자동차 부품 제조업 - 311 : 선박 및 보트 건조업 - 312 : 철도장비 제조업 - 313 : 항공기, 우주선 및 부품 제조업 - 319 : 그외 기타 운송장비 제조업

**제7조 (건축물의 밀도 및 높이)**

① 도면표시 방법은 다음과 같다.

용적률	최고층수	300/250	-
건폐율	최저층수	80	-

② 산업시설용지의 건폐율은 80%이하, 용적률은 300%이하[A-1(3공구): 250% 이하]로 적용한다.

③ 건축물의 층수는 국토의 계획 및 이용에 관한 법률 및 양산시 도시계획조례에서 정하는 바에 따른다.

**제8조 (건축물의 색채)**

건축물 외벽의 색채는 다음의 기준을 따른다.

외벽의 색채		
주 조 색	보 조 색	강 조 색
<ul style="list-style-type: none"> <li>• 따뜻한 색 또는 무채색 계통의 밝은색 계통</li> <li>• 원색과 가까운 색 금지</li> </ul>	<ul style="list-style-type: none"> <li>• 주조색과 같은 계통의 색으로 할 것</li> <li>• 주조색이 없고 보조색이 여러 개 존재할 경우 같은 계통의 색으로 할 것</li> </ul>	<ul style="list-style-type: none"> <li>• 제한 없음</li> </ul>

**제8조의2 (건축선)**

① 산업단지의 안전 및 유지관리, 조경공간 확보를 하기 위하여 일부 산업시설용지에 건축선을 다음과 같이 지정한다. (건축한계선내 부지는 조경공간으로 활용)

도면 번호	위치 (가구 및 획지번호)	구 분	계 획 내 용	비 고
A-1	1-1	건축선	• 사면부 법면 및 획지선으로부터 3m의 건축한계선 지정	3공구
	1-2		• 사면부 법면 및 획지선으로부터 3m의 건축한계선 지정	
	2-1		• 사면부 법면 및 획지선으로부터 3m의 건축한계선 지정	
	2-2		• 완충녹지㉔ 선변 부지경계선으로부터 5m, 사면부 법면 및 획지선으로부터 3m의 건축한계선 지정	
	3-1		• 사면부 법면 및 획지선으로부터 3m의 건축한계선 지정	

# 경 남 공 보

제2605호

2023. 4. 6.(목)

도면 번호	위치 (가구 및 획지번호)	구 분	계 획 내 용	비 고
	3-2		• 사면부 법면 및 획지선으로부터 3m의 건축한계선 지정	
	3-3		• 사면부 법면으로부터 3m의 건축한계선 지정	
	3-4		• 사면부 법면 및 획지선으로부터 3m의 건축한계선 지정	
	3-5		• 사면부 법면 및 획지선으로부터 3m의 건축한계선 지정	
	3-6		• 사면부 법면 및 획지선으로부터 3m의 건축한계선 지정	
A-1	4-1	건축선	• 완충녹지㉔ 선변 부지경계선으로부터 5m, 사면부 법면 및 획지선으로부터 3m의 건축한계선 지정	3공구
	5-1		• 사면부 법면 및 획지선으로부터 3m의 건축한계선 지정	
	5-2		• 완충녹지㉕ 선변 부지경계선으로부터 5m, 사면부 법면 3m의 건축한계선 지정	
	6-1		• 사면부 법면 및 획지선으로부터 3m의 건축한계선 지정	
	6-2		• 사면부 법면 및 획지선으로부터 3m의 건축한계선 지정	
	6-3		• 사면부 법면 및 획지선으로부터 3m의 건축한계선 지정	
	6-4		• 사면부 법면 및 획지선으로부터 3m의 건축한계선 지정	
	6-5		• 사면부 법면 및 획지선으로부터 3m의 건축한계선 지정	
	7-1		• 완충녹지㉔,㉕ 선변 부지경계선으로부터 5m, 획지선으로부터 3m의 건축한계선 지정	

㉔ 보강토옹벽 구조물 안전관리 및 피난 통로확보 등을 위해 Grid 설치구간 및 옹벽 전면부에 건축물을 배치하고자 하는 경우에는 대지경계로부터 지하구조물 후퇴기준에 따라 설치하여야 한다. (붙임1 참조)

### 제9조 (담장의 설치)

가로변에 면한 대지내 담장은 경관향상 및 개방감 확보를 위해 투과형 담장 또는 수목 등으로 설치하여야 한다.

### 제10조 (차량의 대지내 진출입)

- ① 다음 각 호의 1에 해당하는 구간에는 차량출입구를 설치할 수 없다.
  - 1. 완충녹지 등 도시계획시설이 설치된 곳. 단, 비상용 차량의 경우는 예외로 한다.
- ② 도로에서 각 대지의 주차장으로 직접 주차하여서는 아니 되며, 별도의 대지내의 주차통로를 통해 주차하여야 한다.
- ③ 대지로의 차량진출입은 그 대지가 면하고 있는 도로의 위계가 가장 낮은 도로에서 하는 것을 원칙으로 한다.

### 제11조 (주차장)

산업시설내 주차장은 주차장법에 따른다.

**제12조 (장애인을 위한 계획)**

다중이용시설로 건축하는 건축물은 장애인이 쉽게 이용할 수 있도록 계획을 수립하되 보건복지부령에 의한 장애인 편의시설 및 설비의 설치기준에 관한 규칙과 양산시 관련 조례를 적용한다.

**제3장 산업지원시설용지(변경없음)**

**제13조 (건축물의 용도)**

산업지원시설용지에서의 용도 규제는 다음과 같다.

도면표시	규 제 내 용
D 8-2 9-1~10 10-1, 3 11-1~13	<ul style="list-style-type: none"> <li>• 허용용도                             <ul style="list-style-type: none"> <li>- 국토의 계획 및 이용에 관한 법률 및 양산시 도시계획조례상 준공업지역내 허용된 시설</li> </ul> </li> <li>• 불허용도                             <ul style="list-style-type: none"> <li>- 허용용도 중 공장, 위험물 저장 및 처리시설(단, 주유소 및 석유판매소. 액화석유가스충전소는 제외), 단독주택, 동물 및 식물관련시설은 불허</li> </ul> </li> </ul>
D 17-1	<ul style="list-style-type: none"> <li>• 허용용도                             <ul style="list-style-type: none"> <li>- 자동차관리법 제60조에 의한 자동차경매장 및 관련시설</li> </ul> </li> <li>• 불허용도                             <ul style="list-style-type: none"> <li>- 허용용도 이외의 용도</li> </ul> </li> </ul>
D-1 1-1 2-1 3-1	<ul style="list-style-type: none"> <li>• 허용용도                             <ul style="list-style-type: none"> <li>- 국토의 계획 및 이용에 관한 법률 시행령 별표13에 의한 건축물</li> </ul> </li> <li>• 불허용도                             <ul style="list-style-type: none"> <li>- 허용용도 이외의 용도</li> </ul> </li> </ul>

**제14조 (건축물의 밀도 및 높이)**

① 도면표시 방법은 다음과 같음

용적률	최고층수	350/300/250	-
건폐율	최저층수	80	-

- ② 산업지원시설용지의 건폐율은 80%이하로 한다.
- ③ 용적률은 350%이하(D17-1 : 300% 이하, D-1-1-1, D-1-2-1, D-1-3-1 : 250%이하)를 적용한다.
- ④ 건축물의 층수는 국토의 계획 및 이용에 관한 법률 및 양산시 도시계획조례에서 정하는 바에 따른다.

**제15조 (건축물의 배치 및 형태)**

- ① 계단실과 승강기 및 주차장(주차설비 포함)은 보행자전용도로변에 설치할 수 없다. 단 계단실과 승강기 외벽의 50%이상 투시형으로 할 경우에는 보행자전용도로변에 설치할 수 있다.
- ② 건축물의 외벽에 반사율이 낮은 유리의 사용을 권장한다.
- ③ 건축물의 1층 바닥높이와 보행자전용도로변과의 고저차는 20센티미터를 초과할 수 없다. 단, 지형의 부득이한 이유로 적용하기 곤란한 경우에는 완화할 수 있다.

④ 보행자전용도로변 필지의 경우 맞벽건축을 통해 연속된 가로벽면을 형성할 것을 권장한다.

### 16조 (건축물의 색채)

① 건축물 외벽의 색채는 다음의 기준을 따른다.

외벽의 색채		
주 조 색	보 조 색	강 조 색
• 따뜻한 색 또는 무채색 계통의 밝은색 계통 • 원색과 가까운 색 금지	• 주조색과 같은 계통의 색으로 할 것 • 주조색이 없고 보조색이 여러 개 존재할 경우 같은 계통의 색으로 할 것	• 제한 없음

② 건축물 중 외벽의 70% 이상이 유리로 마감될 경우에는 나머지 벽면색은 제1항에 의한 제한을 받지 아니한다.

### 제16조2 (건축선)

산업단지의 통풍환경을 개선 및 조경공간 확보를 하기 위하여 지원시설용지에 건축선을 다음과 같이 지정한다. (건축한계선내 부지는 조경공간으로 활용)

도면번호	위치 (가구 및 획지번호)	구 분	계 획 내 용	비 고
D-1	1-1	건축선	• 완충녹지㉑ 선변 부지경계선으로부터 5m, 획지선으로부터 3m의 건축한계선 지정	3공구
	2-1		• 완충녹지㉒ 선변 부지경계선으로부터 5m, 사면부 법면 및 획지선으로부터 3m의 건축한계선 지정	
	3-1		• 사면부 법면 및 획지선으로부터 3m의 건축한계선 지정	

### 제17조 (차량의 대지내 진출입)

① 다음 각 호의 1에 해당하는 구간에는 차량출입구를 설치할 수 없다.

1. 보행자전용도로 등 도시계획시설이 설치된 곳. 단, 비상용 차량의 경우는 예외로 한다.

② 도로에서 각 대지의 주차장으로 직접 주차하여서는 아니되며, 별도의 대지내의 주차통로를 통해 주차하여야 한다.

### 제18조 (주차장) 지원시설내 주차장은 주차장법에 따른다.

### 제19조 (장애인을 위한 계획)

다중이용시설로 건축하는 건축물은 장애인이 쉽게 이용할 수 있도록 계획을 수립하되 보건복지부령에 의한 장애인 편의시설 및 설비의 설치기준에 관한 규칙과 양산시 관련 조례를 적용한다.

### 제4장 주거용지(변경없음)



**제20조 (건축물의 용도)**

주거용지에서의 용도 규제는 다음과 같다.

도면표시	규 제 내 용
E	<ul style="list-style-type: none"> <li>• 허용용도</li> <li>- 국토의계획 및 이용에 관한 법률 및 양산시 도시계획조례상 제1종일반주거지역내 허용된 시설</li> </ul>

**제21조 (건축물의 밀도 및 높이)**

① 도면표시 방법은 다음과 같음

용적률	최고층수	200	-
건폐율	최저층수	60	-

② 주거용지의 건폐율은 60%이하로 한다.

③ 용적율은 200%이하를 적용한다.

③ 건축물의 층수는 국토의 계획 및 이용에 관한 법률 및 양산시 도시계획조례에서 정하는 바에 따른다.

**제5장 기타사항(변경없음)**

**제22조 (옥외광고물에 관한 사항)**

① 1개 업소에서 설치할 수 있는 간판의 수는 2개 이내로 제한하며, 가능한 지주형 간판에 집약설치를 유도한다.

② 세로형 간판의 설치기준은 다음과 같다.

1. 건물의 1층 주된 출입구 양측에 각각 1개의 간판만 표시하여야 한다.
2. 간판이 표시되지 않은 당해 건물의 다른 벽면에 입체형으로 된 1개의 간판을 표시할 수 있다. 이 경우 가로 3미터이내, 세로는 건물높이의 2분의 1 이내이어야 한다.
3. 2의 규정에 의해 판류형으로 하는 경우 가로 60센티미터 이내, 세로 200센티미터 이내이어야 한다. 이 경우 2개 이상의 간판을 연립으로 표시하는 경우에도 각각의 간판을 합한 전체의 크기는 또한 같다.

③ 돌출간판 및 옥상간판은 가로의 미관을 고려하여 불허한다.

④ 보행자전용도로변에는 입체형 간판 또는 차양, 현수막을 이용한 간판을 권장한다.

⑤ 기타 옥외광고물과 관련된 설치방법은 옥외광고물관리법, 동법 시행령 및 양산시 조례 등에 따른다.

**제23조 (가설건축물 및 기타)**

① 옥상에 설치되는 물탱크 중 기성제품은 노출시켜서는 안된다.

② 산업시설용지를 제외하고는 본 지침에서 정하고 있는 사항 외의 가설건축물은 설치할 수 없다.

**제6장 지구단위계획 운용에 관한 사항(변경없음)**

**제24조 (지구단위계획 지침의 적용범위)**

지구단위계획지침은 다음 각 호의 행위시 적용된다.

1. 신축건축물 및 신축구조물
2. 재축 건축물 및 구조물
3. 증축 또는 대수선시의 해당부분

별표 1: 지구단위계획 규제사항 도면표시 방법

규 제 사 항	도면표시 방법	비 고				
지구단위계획구역	— · · —					
건축물의 용도 및 가구·획지번호	<table border="1" style="display: inline-table; border-collapse: collapse;"> <tr> <td style="text-align: center;">A</td> <td style="text-align: center;">1-1</td> </tr> </table>	A	1-1	건축물 용도별 : 영어대문자 가구·획지번호 : 아라비아 숫자		
A	1-1					
건축물의 높이	<table border="1" style="display: inline-table; border-collapse: collapse;"> <tr> <td style="width: 50px; height: 20px;"></td> <td style="text-align: center;">최고높이</td> </tr> <tr> <td style="width: 50px; height: 20px;"></td> <td style="text-align: center;">최저높이</td> </tr> </table>		최고높이		최저높이	+ 표시 우측하단에 아라비아 숫자는 최저높이, 우측상단은 최고높이를 표시
	최고높이					
	최저높이					
건물의 건폐율, 용적률	<table border="1" style="display: inline-table; border-collapse: collapse;"> <tr> <td style="width: 50px; height: 20px; text-align: center;">용적률</td> <td style="width: 50px; height: 20px;"></td> </tr> <tr> <td style="width: 50px; height: 20px; text-align: center;">건폐율</td> <td style="width: 50px; height: 20px;"></td> </tr> </table>	용적률		건폐율		+ 표시 좌측하단에 아라비아숫자는 최대 건폐율, 좌측 상단은 최대용적률을 표시
용적률						
건폐율						
건축한계선						

붙임1-1. 후퇴기준 적용대상 구조물 위치도

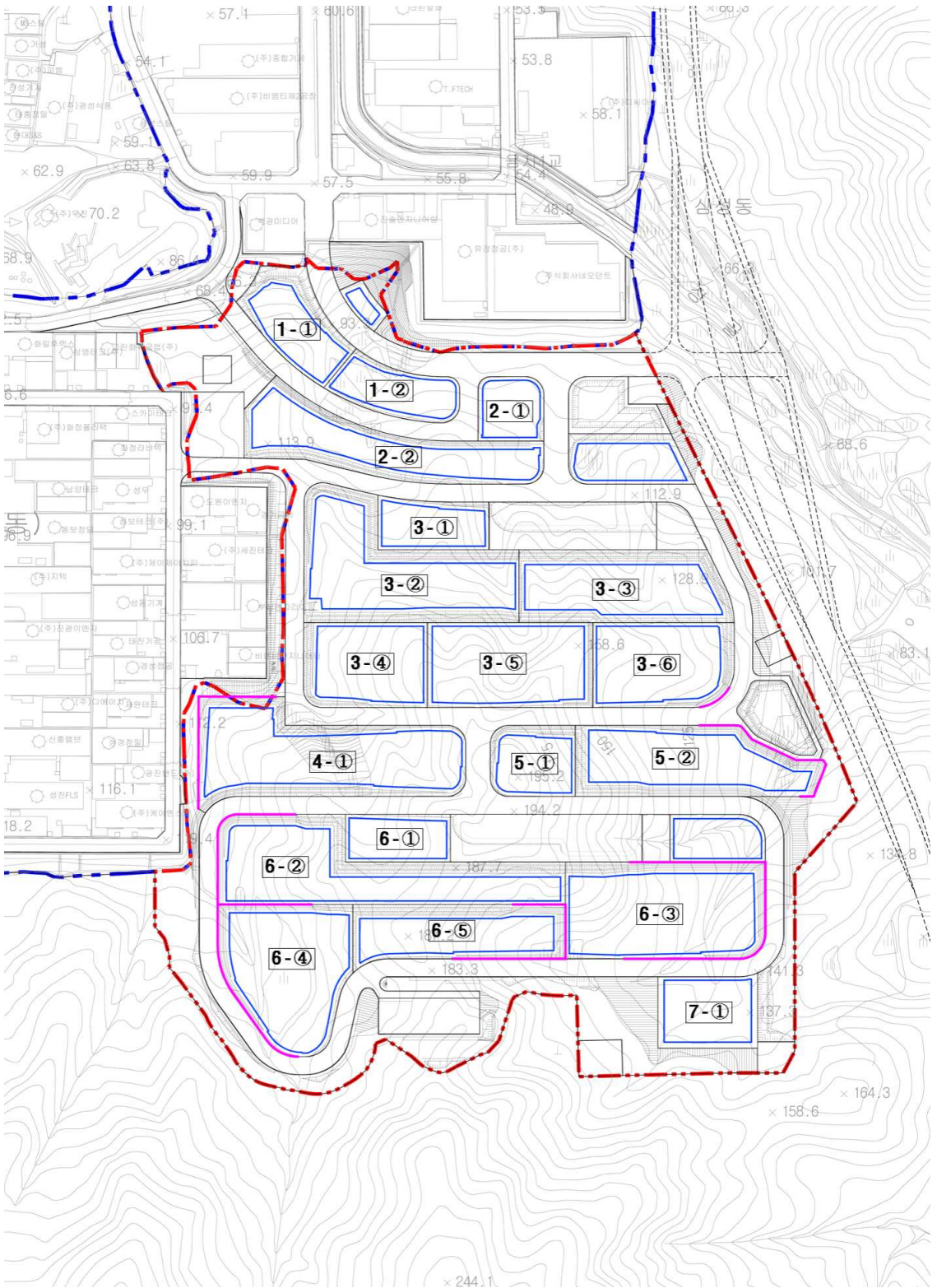

**붙임1-2. Grid설치구간 지하구조물 후퇴기준**

구 분 (가구 및 획지번호)	대지경계로부터 지하구조물 후퇴기준	비 고
3-6	10m~12m	
4-1	6m~15m	
5-2	9m~18m	
6-2	9m~16m	
6-3	4m~16m	
6-4	6m~15m	
6-5	6m~20m	

● **경상남도 고시 제2023-152호**

### 도로구역 결정(변경) 및 지형도면 고시

지방도 1028호선 상 「양산 내석지구 하천제해예방사업」에 대하여 「도로법」 제25조 및 「토지이용규제 기본법」 제8조에 따라 아래와 같이 도로구역 결정(변경) 및 지형도면을 고시합니다.

**2023년 4월 6일**

**경상남도지사**

**1. 도로구역 결정(변경) 내용**

① 구분	② 종류	③ 노선 번호	④ 노선명	⑤ 위치	⑥ 면적	⑦ 기점	⑧ 종점	⑨ 주요 통과지	⑩ 총연장 (km)
당초	지방도	1028호선	원동 - 웅상	양산시 상북면 내석리 154-1일원	81,030m <sup>2</sup>	양산시 상북면 내석리 154-1	양산시 상북면 내석리 150-1	양산시 상북면 내석리	0.18
변경	지방도	1028호선	원동 - 웅상	양산시 상북면 내석리 154-1일원	82,482m <sup>2</sup>	양산시 상북면 내석리 154-1	양산시 상북면 내석리 150-1	양산시 상북면 내석리	0.18

2. 도로구역 결정(변경 또는 폐지) 사유: 양산 내석지구 하천제해예방사업 추진

3. 해당 도로공사의 사업 시행기간: 2023. 04. ~ 2026. 03.

4. 수용 또는 사용할 토지의 세목: 붙임 참조

5. 도면의 열람기간 및 열람장소

가. 열람기간: 고시일로부터 1개월

나. 열람장소: 경상남도 도로과, 수자원과

첨부서류 편입토지조서 및 지형도면 1부.

### 위 치 도



# 경 남 공 보

제2605호

2023. 4. 6.(목)

## 편입토지 조서

구분	토지소재지			지 번	지목	대장	편입	소 유 자		이해관계			비고
	군	면	리			면적 (㎡)	면적 (㎡)	주 소	성 명	성명	주소	권리 내용	
1	양산시	상북면	내석리	154-1	도	83.0	9.0		경상남도				
2	양산시	상북면	내석리	154-3	도	17.0	10.0		경상남도				
3	양산시	상북면	내석리	153-1	도	169.0	25.0	부산광역시 동래구 연안로 71 103동1301호(안락동)	배성호 외1				
4	양산시	상북면	내석리	153-3	도	122.0	122.0		경상남도				
5	양산시	상북면	내석리	152-4	도	386.0	182.0		양산시				
6	양산시	상북면	내석리	152-3	도	235.0	235.0	경상남도 양산시 상북면 내석리 550	박성진				
7	양산시	상북면	내석리	152-1	도	231.0	15.0	부산시 동구 초량동 296-13	김교수				
8	양산시	상북면	내석리	152-5	답	200.0	41.0	울산광역시 동구 서부동 257-4 현대패밀리APT 120동 1001호	정이효				
9	양산시	상북면	내석리	1436	구	1,031.0	31.0		농림축산 식품부				
10	양산시	상북면	내석리	150-4	도	397.0	229.0		양산시				
11	양산시	상북면	내석리	151-3	도	169.0	169.0	경상남도 양산시 상북면 내석리 484	박성갑				
12	양산시	상북면	내석리	1428	천	74,954.0	77.0		국토교통부				
13	양산시	상북면	내석리	151-1	도	50.0	41.0	경상남도 양산시 상북면 내석리 484	박성갑				
14	양산시	상북면	내석리	151-2	답	917.0	17.0	경상남도 양산시 북정동 436 대동빌라트 103-801	최정남				
15	양산시	상북면	내석리	150-2	목	1,738.0	67.0	경상남도 양산시 상북면 대성2길 16	성낙승				
16	양산시	상북면	내석리	150-3	도	195.0	91.0	경상남도 양산시 상북면 대성2길 17	성낙승				
17	양산시	상북면	내석리	150-1	도	136.0	91.0	부산시 동구 초량동 296-13	김교수				

합	계	81,030.0	1,452.0										
---	---	----------	---------	--	--	--	--	--	--	--	--	--	--



## 지형도면 고시도 양산 내석지구 하천재해예방사업

도면번호 : 양산001

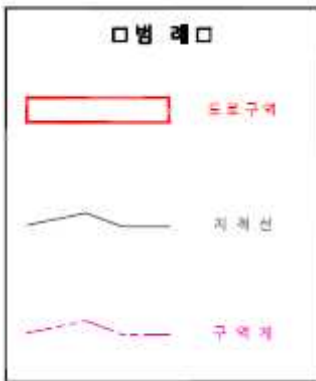
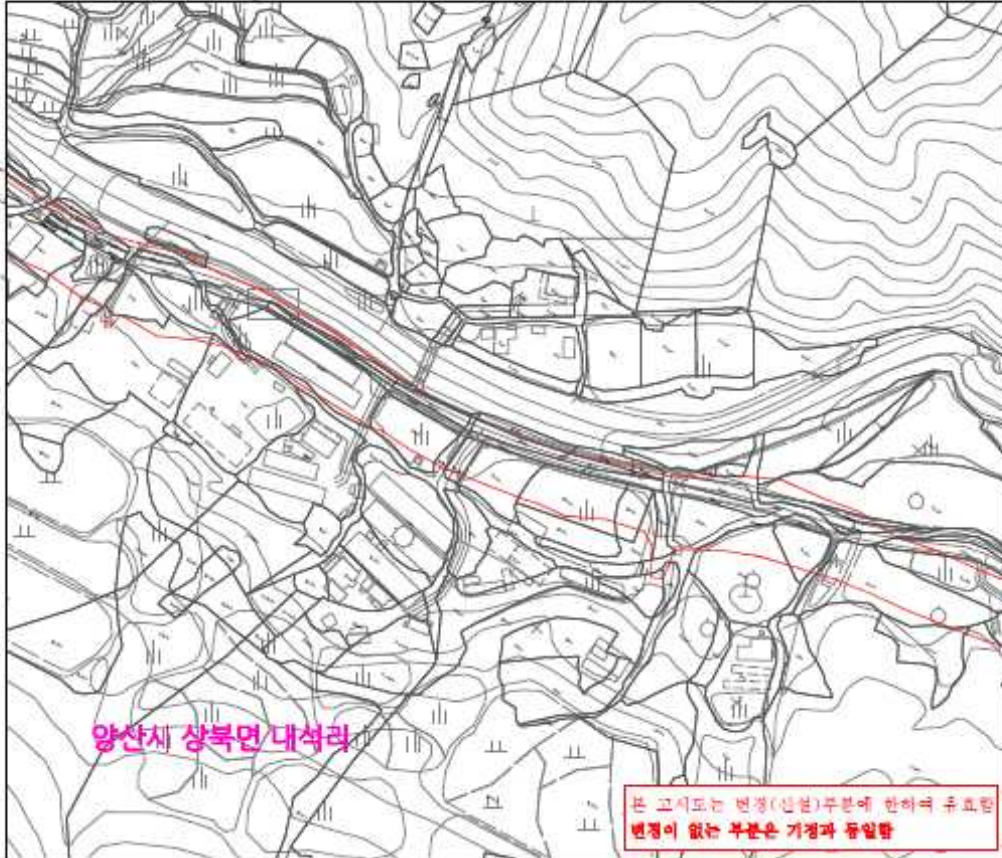

지정권자 : 양산시청  
 지정일자 : 2023년 월 일  
 고시년도 : 2023년  
 고시번호 : 제2023- 호  
 작성자 : ㈜삼안 강동진 부장 (인)  
 작성년월일 : 2023년 월 일  
 저작권소유 및 발행자 : 양산시청

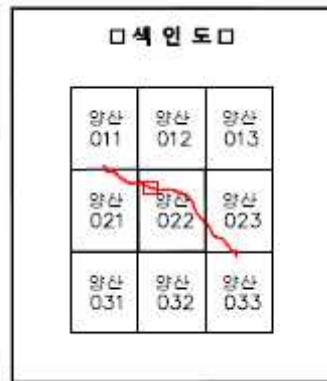

**● 경상남도 고시 제2023-153호**

## 밀양 죽월 마을하수도 설치인가 고시

하수도법 제11조제7항 및 같은 법 시행령 제8조의 규정에 따라 공공하수도 설치사업 (변경)인가 사항을 다음과 같이 고시합니다.

**2023년 4월 6일**

**경상남도지사**

**1. 인가내용**

사 업 의 목 적		밀양시 하수도정비기본계획에 따라 무안면 죽월리 일원에서 발생하는 하수를 적정처리하여 방류하천의 수질오염 방지와 지역주민 생활환경 개선에 기여		
시 설 의 명 칭		밀양 죽월 마을하수도		
사업시행자	주 소	밀양시 밀양대로 2047(교동)		
	성 명	밀양시장		
사업시행지	위 치	밀양시 무안면 죽월리 일원		
	처리장면적	2,306㎡		
시 설 용 량		260㎡/일	처리공법	Smart-SBR공법
처리구역		0.385km <sup>2</sup>		
사 업 시 행 기 간		2023. ~ 2026.		

**2. 수용 또는 사용할 토지조서**

시설명	토지 소재지		지 목	대장상의 면적(㎡)	편 입 면적(㎡)	소 유 자	
	군, 면, 리	지번				주 소	성 명
죽월마을하수도	밀양시 무안면 죽월리	365-2	창	888	888	-	밀양시
		365-3	창	1,418	1,418		
합 계		-	-	2,306	2,306		

※ 인가와 관련한 관계도서 열람기관 : 밀양시 상하수도과(055-359-5424)



● **경상남도 고시 제2023-155호**

**낙민지구 소규모 배수개선사업 시행계획 고시**

합천군에서 시행예정인 합천군군 율곡면 낙민리 일원의 낙민지구 소규모 배수개선사업에 대하여 농어촌 정비법 제9조의 규정에 의하여 시행계획 승인하고 동법 시행령 제82조 규정에 의거 다음과 같이 고시합니다.

**2023년 4월 6일**

**경상남도지사**

**1. 사업명 :** 낙민지구 소규모 배수개선사업

**2. 위치 :** 합천군 율곡면 낙민리 일원

**3. 사업목적**

- 홍수 발생 시 침수피해를 겪고 있는 농경지에 배수장, 배수로 등 배수시설을 설치하여 농작물 침수피해 방지 등 영농환경 개선

**4. 사업량**

- 배수장 1개소(Q=1.50m<sup>3</sup>/s)

**5. 사업비**

- 2,754,000천원

**6. 사업기간**

- 2023. 4. ~ 2025. 12.

**7. 사업효과**

- 가. 직접효과
  - 영농환경개선 및 농경지 침수방지로 농가소득 증대
  - 농경지 건답화로 노동생산성 향상 및 토지 이용률 증대

# 경 남 공 보

제2605호

2023. 4. 6.(목)

나. 간접효과

- 농산물 증산 등 지역경제 발전 효과

### 8. 사업시행자

- 합천군수(한국농어촌공사 합천지사 위탁시행)

### 9. 사용 또는 수용할 토지 등 세목조서 : 붙임

### 10. 관계도서의 비치

- 관계도서는 합천군 건설과(전화 055-930-3462) 및 한국농어촌공사 합천지사(055-933-7970)에 비치하오니 이해관계인은 열람하시기 바랍니다.

**[붙임]**

### 수용 또는 사용할 토지 세목조서

〈토지〉 낙민지구

토지소재지		지번	지목	지적면적	편입면적	토지소유자	비고
면	리			(㎡)	(㎡)		
<b>합 계</b>				<b>42,533.3</b>	<b>2,865.2</b>		
<b>수원공 계</b>		<b>11필지</b>		<b>42,533.3</b>	<b>2,865.2</b>		
울곡면	낙민리	<b>506-6</b>	답	915.3	915.3	합천이씨병사공소종	
	“	<b>656-1</b>	답	581.3	581.3	윤 정 자	
	“	<b>1284-1</b>	도	788.4	73.0	국토교통부	
	“	<b>656-13</b>	도	1,312.1	361.0	국토교통부	
	“	<b>656-14</b>	도	3,247.2	55.0	국토교통부	
	“	<b>1284-2</b>	도	317.0	280.0	경상남도	
	“	<b>506-7</b>	구	198.6	198.6	한국농어촌공사	
	“	<b>1287</b>	구	916.6	370.0	농림축산식품부	
	“	<b>1193</b>	구	6,505.8	6.0	농림축산식품부	
		<b>1228</b>	도	4,096.0	7.0	국토교통부	
	“	<b>1227</b>	도	23,655.0	18.0	국토교통부	

공 고

● 경상남도 공고 제2023-699호

비영리민간단체 등록 말소사항 공고

「비영리민간단체 지원법」 제4조의2(등록의 말소)에 따라 비영리민간단체 등록을 말소하였기에 다음과 같이 공고합니다.

2023년 4월 6일

경상남도지사

□ 말소등록(1개 단체)

등록번호	단체명칭	사무소의 소재지	대표자	등록일	주된 사업	연락처 (055)	주관과	등록구분 (신규, 변경)	비고
31	(사)시민환경연구소 수질환경센터	마산시 월영동 449 경남대학교 제2자연관 5층	양운진	2006-03-13	경남도 환경문제 해결을 위한 각종 사업	246-0982	환경정책과	말소	(말소일자) 2023.3.28. (말소사유) 등록 필요성 소멸

● 경상남도 공고 제2023-701호

비영리민간단체 등록 말소사항 공고

「비영리민간단체 지원법」 제4조의2(등록의 말소)에 따라 비영리민간단체 등록을 말소하였기에 다음과 같이 공고합니다.

2023년 4월 6일

경상남도지사

말소등록(1개 단체)

등록번호	단체명칭	사무소의 소재지	대표자	등록일	주된사업	연락처(055)	주관과	등록구분	비고
233	(사)한국여성농업인고성군연합회	경상남도 고성군 고성읍 기월리 83-10	구미경	2002.03.06.	농업경영기술보급과 교류	673-3664	농업정책과	말소	(말소일자) 2023.3.29. (말소사유) 신청 말소

● 경상남도 공고 제2023-703호

### 비영리민간단체등록 말소사항 공고

「비영리민간단체 지원법」 제4조의2(등록의 말소)에 따라 비영리민간단체 등록을 말소하였기에 다음과 같이 공고합니다.

2023년 4월 6일

경상남도지사

등록말소 단체

등록번호	단체명칭	소재지	대표자	등록일	주된사업	주관과	등록구분	말소일자(말소사유)
23	사단법인한국전례원 경남지원	진주시 수정동 38-22	박복남	2000.05.12.	통일된 가정의례생활 실천을 통한 인간윤리 확립	노인복지과	말소	'23.3.29. (등록요건미충족)
215	고려수지요법봉사회	김해시 가락로 49번길 14	박수지	2001.11.13.	경로당, 노인복지관 봉사활동	노인복지과	말소	'23.3.29. (등록요건미충족)
237	사랑방봉사회	창원시 북면마산리 1248	박옥자	2002.03.27.	노인교실운영, 무료급식자원봉사	노인복지과	말소	'23.3.29. (등록요건미충족)
314	서로돕기협의회	창원시 마산회원구 17길 26	정학수	2003.10.14.	효도잔치, 효도관광	노인복지과	말소	'23.3.29. (등록요건미충족)
450	모듬발	김해시 삼정동652-11	김두자	2007.03.22.	노인재가복지관련 사업	노인복지과	말소	'23.3.29. (등록요건미충족)
84	사단법인 3.1동지회 김해시지부	김해시 가야로 228, 보훈회관	김병오	2000. 5. 24.	3.1정신 계승, 민족 정기 진작 사업	노인복지과	말소	'23.3.29. (등록요건미충족)

# 경 남 공 보

제2605호

2023. 4. 6.(목)

등록번호	단체명칭	소재지	대표자	등록일	주된사업	주관과	등록구분	말소일자 (말소사유)
412	태평양진쟁희생자유 족회경남지부	사천시 중앙시장1길 11	정정일	2006. 5. 3.	유족실태조사와 상호협조교류, 유해발굴 보안 등	노인복지과	말소	'23.3.29. (등록요건미충족)
429	대한민국월남참전 유공전우회경남지부	창녕군 창녕읍 창녕대로 71	윤봉조	2006. 9. 20.	자유민주체제수호를 위한국민계도사업 등	노인복지과	말소	'23.3.29. (등록요건미충족)
761	경상남도6.25전몰군 경유자녀회	창원시 성산구 연덕로 184번길 48, 508호	차종문	2016. 1. 20.	6.25전쟁전사자 추모 및 전적지순례사업	노인복지과	말소	'23.3.29. (등록요건미충족)
771	대한민국6.25전몰군 경 경남유자녀회	창원시 성산구 창이대로 510, 304호	윤정오	2016. 7. 5.	합동위령제 등 전사자추모 충혼탑 주변 환경정화 활동	노인복지과	말소	'23.3.29. (등록요건미충족)

● **경상남도 공고 제2023-716호**

**위험물탱크안전성능시험자 등록 공고**

위험물안전관리법 제16조 및 같은법 시행규칙 제62조의 규정에 의하여 위험물탱크안전성능시험자 신규 등록사항을 다음과 같이 공고합니다.

**2023년 4월 6일**

**경상남도지사**

업 체 명	대표자	영업소재지	등 록 사 항		등록일자
			종 별	등록번호	
영남위험물환경기술(주)	박종서	경남 김해시 전하로 176번길 36-4(전하동)	위험물탱크안전성 능시험자	경남(김해)-2023-0001	2023.3.27.

● 경상남도 공고 제2023-727호

[

 통행의 금지·제한  
 차량의 운행 제한
 
]
공고

「도로법」 제76조제1항·제2항, 제77조제1항·제7항 및 같은 법 시행규칙 제38조,

제40조제4항에 따라 다음과 같은 이유로 그 [

 통행의 금지·제한  
 차량의 운행 제한
 
]
을 공고
합니다.

**2023년 4월 6일**

**경상남도지사**

도로의 종류	국도	노선명	58호선(진해~청도)
금지 또는 제한의 대상	「도로교통법」 제2조 17항에 의한 모든 차종(자동차, 건설기계, 원동기장치자전거, 자전거, 사람 또는 가축의 힘이나 그 밖의 동력으로 도로에서 운전되는 것)		밀양시 부북면 감천리 90-22 ~ 밀양시 부북면 오례리 213-2
기간	2023년 4월 10일부터 2023년 12월 31일까지 (기상 및 현장여건에 따라 연장될 수 있음)		
이유 ○ 나노융합 국가산업단지 진입도로 확장에 따른 차량 전면 통제			
그 밖의 사항 ○ 통행금지구간 인근 우회도로 지정 - 우회도로 : 제대교차로 ~ 점필재로 ~나노국가산업1로			

첨부서류: 해당 도로에 대한 5만분의 1 이상의 지형도

교통통제 및 우회도로 위치도



● 경상남도 공고 제2023-730호

정보통신공사업 등록 공고

정보통신공사업법 제72조의 규정에 의하여 정보통신공사업 등록사항을 다음과 같이 공고합니다.

2023년 4월 6일

경상남도지사

등록번호	상호	대표자	영업소소재지	등록일자
550452	메가텔 주식회사	김성훈	경상남도 창원시 성산구 상남로 49, 4층 4-1호(상남동)	2023.03.30.

● 경상남도 공고 제2023-733호

비관리청 항만개발사업 실시계획 승인 공고

「항만법」 제10조제1항 및 제4항에 따라 비관리청 항만개발사업을 실시계획 승인하고 아래와 같이 이를 공고합니다.

2023년 4월 6일

경상남도지사

1. 공사의 명칭 : 구)장승포여객터미널 구조보강공사



## 2. 공사시행사의 성명(또는 명칭) 및 주소

- 시행자 : 거제시장
- 주 소 : 거제시 계룡로 125(고현동)

## 3. 항만명 및 공사의 종류

- 항 만 명 : 장승포항
- 공사의종류 : 건축, 토목

## 4. 공사 목적 및 개요

- 공사목적 : 기능폐쇄된 장승포여객터미널 보강을 통하여 홍남철수기념관으로 활용  
(국가 귀속 / 투자비 미보전)
- 공사 개요
  - 위 치 : 거제시 장승포동 687번지 일원
  - 사 업 비 : 금537,241천원
  - 공사내용 : 건축물 구조보강 A=2,300㎡

## 5. 공사기간 : 착수일로부터 6개월간

## 6. 기타사항 : 관계도서는 경상남도 해양항만과(☎ 055-211-3956)에 비치하여 이해관계인에게 보입니다. (관계도서 게재 생략)

● 경상남도 공고 제2023-760호

[  ] 통행의 금지·제한 [ ] 차량의 운행 제한 ] 공고

「도로법」 제76조제1항·제2항, 제77조제1항·제7항 및 같은 법 시행규칙 제38조,

제40조제4항에 따라 다음과 같은 이유로 그 [  ] 통행의 금지·제한 [ ] 차량의 운행 제한 을 공고 합니다.

2023년 4월 6일

경상남도지사

도로의 종류	지방도	노선명	지방도1022호선
금지 또는 제한의 대상	차량 및 보행자	구간	성북교 일원 1.5Km
기간	2023년 04월 10일부터 2023년 04월 12일까지 (기상 및 현장여건에 따라 연장될 수 있음)		
이유: 성북교 재가설 구간의 교면방수 및 포장 시공을 위해 지방도1022호선(성북교 일원) 구간을 도로법 제76조 제 1항 규정에 의거하여 교통통제 공고합니다.			
그 밖의 사항 <우회도로> ①대형차량 : 지1008호선 ~ 초동중앙로 ~ 지1022호선 ②소형차량 : 성북교 ~ 장마을 ~ 성북마을 ~ 지1022호선			
첨부서류: 통행제한 및 우회도로 현황			

차량 통행제한 및 우회도로 현황(지방도1022호선)



알 림

● 진주시 고시 제2023-68호

진주도시관리계획(중로2-120호선, 중로2-121호선)사업 실시계획인가 고시

진주도시계획시설(도로:중로2-120호선, 중로2-121호선)사업 실시계획에 대하여 「국토의 계획 및 이용에 관한 법률」 제88조 및 같은 법 시행령 제97조에 따라 실시계획인가하고, 같은 법 제91조 및 같은 법 시행령 제100조에 따라 아래와 같이 고시합니다.

2023년 4월 6일

진 주 시장

1. 사업시행지 : 진주시 가좌동 2062번지 일원

2. 사업의 종류 및 명칭

- 종류 : 진주도시계획시설(도로)사업
- 명칭 : 신진주 역세권~진주역광장간 도시계획도로 개설

3. 사업의 면적 또는 규모

시설명	결정규모					금회시행		최초결정일	비고
	등급	류별	번호	폭원(m)	연장(m)	폭원(m)	연장(m)		
도로	중로	2	120	15	525	15	8	경고 제417호 (2012.10.4.)	
도로	중로	2	121	16.5	26	16	26	경고 제417호 (2012.10.4.)	

4. 사업 시행자의 성명, 주소

- 성명 : 진주시장
- 주소 : 경남 진주시 동진로 155(상대동)

5. 사업의 착수 및 준공예정 연월일

- 착수 : 실시계획인가일
- 준공예정일 : 2023. 12. 31.

# 경 남 공 보

제2605호

2023. 4. 6.(목)

**6. 수용 또는 사용할 토지, 건물의 소재지, 지번, 지목 및 소유권 이외의 권리명세서와 관계인의 주소, 성명 :** 붙임

**7. 기타 :** 관계도서는 진주시청 도시계획과(☎055-749-8867)에 비치 열람

**【붙임】** 수용 또는 사용할 토지 및 소유권 이외의 권리자 조서(토지)

일련 번호	소재지	지 번	지목	지적 면적 (㎡)	편입 면적 (㎡)	소 유 자		관 계 자		
						성 명 [지 분]	주 소	성 명	주 소	소유권이외의 권리의 종류 및 내용
합 계		6필지		12,432.7	1,003.9					
1	가좌동	313	도	2,295	206	진주시				
2	가좌동	314-1	도	789	127	진주시				
3	가좌동	1396-10	도	449	45	국 (국토교통부)				
4	가좌동	2059	도	7,927.3	282	진주시				
5	가좌동	2062	도	179.9	179.9	진주시				
6	가좌동	2063	공	792.5	164	진주시				

● **진주시 공고 제2023-926호**

**진주도시계획시설(중로3-5호선)사업 실시계획인가를 위한 열람  
및 사업인정에 관한 주민 등의 의견 청취 공고**

1. 진주시 관문동 일원 진주도시계획시설(도로:중로3-5호선)사업 실시계획에 대하여 「국토의 계획 및 이용에 관한 법률」 제88조, 제90조 및 같은 법 시행령 제99조에 따라 아래와 같이 열람 공고하고,
2. 「공익사업을 위한 토지 등의 취득 및 보상에 관한 법률」 제21조 및 같은 법 시행령 제11조에 따라 사업인정에 관한 주민, 이해관계자 등의 의견을 청취하고자 하오니, 의견이 있으신 분은 열람기간 내 의견을 제출하여 주시기 바랍니다.

**2023년 4월 6일**

**진 주 시 장**

**1. 사업시행지 :** 진주시 관문동 139번지 일원

**2. 사업의 종류 및 명칭**

- 종류 : 진주도시계획시설(도로)사업
- 명칭 : 진주 도시계획시설사업(중로3-5호선 관문로)

**3. 사업의 면적 또는 규모**

시설명	결정규모					금회시행		최초결정일	비고
	등급	류별	번호	폭원(m)	연장(m)	폭원(m)	연장(m)		
도로	중로	3	5	12~19	5,933	12~19	694	경고 제109호 (1982.4.29.)	

※ 지역여건에 따른 도로 선형 변경(비탈면 포함)

**4. 사업 시행자의 성명, 주소**

- 성명 : 디아이개발 주식회사 대표 이민형
- 주소 : 경남 진주시 진주대로 897(강남동)

**5. 사업의 착수 및 준공예정 연월일**

- 착수 : 실시계획인가일
- 준공예정일 : 2026. 12. 31.

**6. 수용 또는 사용할 토지, 건물의 소재지, 지번, 지목 및 소유권 이외의 권리명세서와 관계인의 주소, 성명 :** 붙임

**7. 열람기간 :** 공고일 다음날부터 14일간

**8. 열람장소 :** 진주시청 도시계획과

**9. 의견제출 방법 :** 열람장소에서 서면제출

**10. 기타 상세한 사항은 진주시청 도시계획과(☎055-749-8867)로 문의 바랍니다.**

# 경 남 공 보

제2605호

2023. 4. 6.(목)

**【붙임】** 수용 또는 사용할 토지 및 소유권 이외의 권리자 조서(토지)

일련 번호	소재지	지 번	지목	지적 면적 (㎡)	편입 면적 (㎡)	소 유 자		관 계 자		
						성 명 [지 분]	주 소	성 명	주 소	소유권이외의 권리의 종류 및 내용
합 계		59필지		37,512	7,560					
1	진주시 판문동	166-1	도	136	136	미등기		이○원		토지대장
2	진주시 판문동	167-2	도	291	286	미등기		이○식		토지대장
3	진주시 판문동	167-10	수	48	23	진주시				
4	진주시 판문동	167-14	대	85	77	진주시				
5	진주시 판문동	167-15	대	21	17	진주시				
6	진주시 판문동	167-16	대	34	29	진주시				
7	진주시 판문동	170-2	수	140	20	진주시				
8	진주시 판문동	171-2	도	202	202	미등기		한○원	산청군 삼장면 홍계리	토지대장
9	진주시 판문동	171-7	전	227	171	진주시				
10	진주시 판문동	172-1	도	30	30	국 (국토교통부)				
11	진주시 판문동	173-2	도	255	193	미등기		김○식	중안동	토지대장
12	진주시 판문동	173-4	답	171	84	진주시				
13	진주시 판문동	174-1	대	95	15	진주시				
14	진주시 판문동	182-20	도	40	13	진주시				
15	진주시 판문동	183-2	도	3	3	강○성	진주시 판문동			
16	진주시 판문동	184-2	도	605	512	미등기		김○식	중안동	토지대장
17	진주시 판문동	184-4	도	88	4	진주시				
18	진주시 판문동	240-1	도	20	20	미등기		김○식	중안동	토지대장
19	진주시 판문동	240-5	도	456	316	진주시				
20	진주시 판문동	252-1	도	7	7	국 (국토교통부)				

# 경 남 공 보

제2605호

2023. 4. 6.(목)

일련 번호	소재지	지 번	지목	지적 면적 (㎡)	편입 면적 (㎡)	소 유 자		관 계 자		
						성 명 [지 분]	주 소	성 명	주 소	소유권이외의 권리의 종류 및 내용
21	진주시 판문동	252-2	도	86	86	국 (국토교통부)				
22	진주시 판문동	252-3	답	5,190	35	최○희	진주시 평거동	○협○행 ○식○사	서울특별시 중구 통일로	근저당권, 지상권
23	진주시 판문동	252-7	답	13	13	진주시				
24	진주시 판문동	253-2	도	682	623	강○성	진주시 판문동			
25	진주시 판문동	253-3	대	155	57	진주시				
26	진주시 판문동	253-7	도	187	3	강○성	진주시 판문동			
27	진주시 판문동	253-10	도	22	22	진주시				
28	진주시 판문동	256-2	도	354	275	미등기		양○환		토지대장
29	진주시 판문동	260-2	도	60	38	미등기		강○희		토지대장
30	진주시 판문동	261-1	도	17	17	국 (국토교통부)				
31	진주시 판문동	261-2	도	628	628	미등기		강○수		토지대장
32	진주시 판문동	261-10	도	342	244	진주시				
33	진주시 판문동	261-29	도	124	124	진주시				
34	진주시 판문동	262-2	도	489	483	미등기		조○택		토지대장
35	진주시 판문동	262-9	도	179	179	진주시				
36	진주시 판문동	263-2	도	20	9	미등기		김○화		토지대장
37	진주시 판문동	278-53	도	796	107	진주시				
38	진주시 판문동	287-3	도	10	10	국 (국토교통부)				
39	진주시 판문동	287-10	도	294	123	미등기		허○	평거동	토지대장
40	진주시 판문동	289-2	도	202	195	미등기		박○	남성동	토지대장
41	진주시 판문동	289-4	도	75	73	진주시				
42	진주시 판문동	290	학	15,162	49	경상남도 (경상남도 교육감)				



# 경 남 공 보

제2605호

2023. 4. 6.(목)

일련 번호	소재지	지 번	지목	지적 면적 (㎡)	편입 면적 (㎡)	소 유 자		관 계 자		
						성 명 [지 분]	주 소	성 명	주 소	소유권이외의 권리의 종류 및 내용
43	진주시 판문동	1234-1	도	63	35	국 (국토교통부)				
44	진주시 판문동	1246	도	288	59	국 (국토교통부)				
45	진주시 판문동	1247	구	2,965	65	국 (농림축산식품부)				
46	진주시 판문동	1248	도	942	157	국 (국토교통부)				
47	진주시 판문동	1249	구	843	18	국 (농림축산식품부)				
48	진주시 판문동	1250	도	1,101	294	국 (국토교통부)				
49	진주시 판문동	1253-4	구	95	85	국 (농림축산식품부)				
50	진주시 판문동	1254	도	446	128	국 (국토교통부)				
51	진주시 판문동	1255	도	962	72	국 (국토교통부)				
52	진주시 판문동	산227-2	도	198	174	국 (국토교통부)				
53	진주시 판문동	산227-3	도	198	198	국 (국토교통부)				
54	진주시 판문동	산237-11	임	142	66	진주시				
55	진주시 판문동	산241-2	도	397	367	진주시				
56	진주시 판문동	산241-3	도	335	150	진주시				
57	진주시 판문동	산242-1	임	36	35	양○규	진주시 판문로			
58	진주시 판문동	산242-2	임	63	63	진주시				
59	진주시 판문동	산246-3	도	397	43	미등기		양○환		토지대장

● **진주시 공고 제2023-970호**

**진주도시계획시설(중로1-157호선 외 7개 시설)사업 실시계획(변경)인가를 위한 열람 및 사업인정에 관한 주민 등의 의견 청취 공고**

1. 진주시 주약동 일원 진주도시계획시설(도로:중로1-157호선, 중로1-158호선, 중로1-159호선, 중로2-149호선, 중로3-98호선, 교통광장40호, 주차장109호, 중로2-41호선)사업 실시계획에 대하여 「국토의 계획 및 이용에 관한 법률」 제88조, 제90조 및 같은 법 시행령 제99조에 따라 아래와 같이 열람 공고하고,
  2. 「공익사업을 위한 토지 등의 취득 및 보상에 관한 법률」 제21조 및 같은 법 시행령 제11조에 따라 사업인정에 관한 주민, 이해관계자 등의 의견을 청취하고자 하오니, 의견이 있으신 분은 열람기간 내 의견을 제출하여 주시기 바랍니다.
- ※ 진주시 고시 제2023-21호에 따라 ‘진주도시관리계획(중로1-157호선 외 6개 시설)사업 실시계획인가 고시’로 고시 되었으나, 1개 노선 추가에 따라 ‘진주도시계획시설(중로1-157호선 외 7개 시설)사업’으로 변경

2023년 4월 6일

진 주 시 장

1. **사업시행지** : 진주시 주약동 176-5번지 일원 (변경없음)

2. **사업의 종류 및 명칭 (변경없음)**

- 종류 : 진주도시계획시설(도로, 광장, 주차장)사업
- 명칭 : 구)진주역 문화거리 조성사업

3. **사업의 면적 또는 규모**

시설명	결정규모					금회시행		최초결정일	비고
	등급	류별	번호	폭원(m)	연장(m)	폭원(m)	연장(m)		
도로	중로	1	157	20	852	20	852	진고 제34호 (2020.3.19.)	
도로	중로	1	158	20	58	20	58	진고 제34호 (2020.3.19.)	선형변경
도로	중로	1	159	20	97	20	97	진고 제34호 (2020.3.19.)	

# 경 남 공 보

제2605호

2023. 4. 6.(목)

시설명	결정규모					금회시행		최초결정일	비고
	등급	류별	번호	폭원(m)	연장(m)	폭원(m)	연장(m)		
도로	중로	2	149	15	280	15	280	진고 제34호 (2020.3.19.)	
도로	중로	3	98	12	82	12	82	진고 제34호 (2020.3.19.)	선형변경
도로	중로	2	41	15	340	15	45	-	누락반영, 선형변경

도면 표시번호	시설명	위 치	사업규모(m <sup>2</sup> )		최초 결정일	비고
			결정면적	금 회		
40	광장 (교통광장)	주약동 146-8번지 일원	2,907	2,907	진고 제34호 (2020.3.19.)	
109	주차장	망경동 530-5번지 일원	1,096	1,096	진고 제34호 (2020.3.19.)	

※ 지역여건에 따른 도로 선형 변경(비탈면 포함), 토지 이동사항 반영

**4. 사업 시행자의 성명, 주소 (변경없음)**

- 성명 : 진주시장
- 주소 : 경남 진주시 동진로 155(상대동)

**5. 사업의 착수 및 준공예정 연월일 (변경없음)**

- 착수 : 2023. 1. 26.
- 준공예정일 : 2025. 12. 31.

**6. 수용 또는 사용할 토지, 건물의 소재지, 지번, 지목 및 소유권 이외의 권리명세서와 관계인의 주소, 성명 : 붙임(변경:적서)**

**7. 열람기간 : 공고일 다음날부터 14일간**

**8. 열람장소 : 진주시청 도시계획과**

**9. 의견제출 방법 : 열람장소에서 서면제출**

**10. 기타 상세한 사항은 진주시청 도시계획과(☎055-749-8921, 8867)로 문의 바랍니다.**

# 경 남 공 보

제2605호

2023. 4. 6.(목)

**【붙임】** 수용 또는 사용할 토지 및 소유권 이외의 권리자 조서(토지) : 변경(적서)

일련 번호	소재지	지번	지목	지적 면적 (㎡)	편입 면적 (㎡)	소유자		소유자이외의 권리자			비고	
						성명 (지분)	주소	성명	주소	권리 내용		
합계	기정	95필지		68,850	29,804							
	변경	100필지		49,461	30,687							
1	기정	망경동	57-3	철	13	13	진주시					
2	기정	망경동	57-8	철	86	86	진주시					
3	기정	망경동	59-6	철	86	86	진주시					
4	기정	망경동	59-4	철	453	453	국(국토교통부)					
5	기정	망경동	63-9	철	129	129	국(국토교통부)					
6	기정	망경동	63-2	철	7	7	진주시					
7	기정	망경동	63-7	철	23	23	진주시					
8	기정	망경동	638-53	도	21	21	국(국토교통부)					
9	기정	망경동	448-5	철	30	30	미등기		김○태	동성동		
10	기정	망경동	448-2	철	3	3	진주시					
11	기정	망경동	448-4	철	314	314	진주시					
12	기정	망경동	447-38	답	337	14	진주시					합병, 말소
	변경 (제외)	망경동	56-2	도	2,735	0	진주시					노선 중복 제외
13	기정	망경동	446-1	답	7,399	1,522	한국철도공사 (부산지역본부)	대전 서구 선사로				
12	변경	망경동	446-1	답	905	905	한국철도공사 (부산지역본부)	대전 서구 선사로				노선 분할
13	변경	망경동	446-18	답	667	667	한국철도공사 (부산지역본부)	대전 서구 선사로				노선 분할
14	기정	망경동	446-17	도	604	568	진주시					
15	기정	망경동	638-18	도	174	39	국(국토교통부)					
15	변경	망경동	638-18	도	41	41	국(국토교통부)					노선 분할
16	기정	망경동	453-136	도	330	330	진주시					
17	기정	망경동	58-7	답	33	33	진주시					
18	기정	망경동	59-5	철	225	225	진주시					
19	기정	망경동	59-3	철	486	486	국(국토교통부)					
20	기정	망경동	63-8	철	337	337	국(국토교통부)					
21	기정	강남동	305-1	철	335	124	한국철도공사 (부산지역본부)	대전 서구 선사로				
21	변경	강남동	245-255	철	127	127	한국철도공사 (부산지역본부)	대전 서구 선사로				노선 분할
22	기정	망경동	637-1	철	26	26	진주시					

# 경 남 공 보

제2605호

2023. 4. 6.(목)

일련 번호	소재지	지번	지목	지적 면적 (㎡)	편입 면적 (㎡)	소유자		소유자이외의 권리자			비고	
						성명 (지분)	주소	성명	주소	권리 내용		
23	기정	망경동	448-1	철	13	13	미등기		김○태	동성동		
24	기정	망경동	448	철	63	63	진주시					
25	기정	망경동	57-2	공장	7,362	181	진주시					
26	기정	망경동	449-1	철	165	59	국(국토교통부)					
26	변경	망경동	449-1	철	55	55	국(국토교통부)					노선 분할
27	기정	망경동	453-1	답	12,292	3,512	한국철도공사 (부산지역본부)	대전 서구 선사로				
27	변경	망경동	453-143	답	3,509	3,509	한국철도공사 (부산지역본부)	대전 서구 선사로				노선 분할
28	기정	망경동	453-27	답	7,241	6,077	한국철도공사 (부산지역본부)	대전 서구 선사로				
28	변경	망경동	453-144	답	6,025	6,025	한국철도공사 (부산지역본부)	대전 서구 선사로				노선 분할
29	기정	강남동	245-226	철	6,402	212	한국철도공사 (부산지역본부)	대전 서구 선사로				
29	변경	강남동	245-254	철	208	208	한국철도공사 (부산지역본부)	대전 서구 선사로				노선 분할
30	기정	망경동	530-5	답	706	706	이○옥	경상남도 고성군 마암면	에○대○오○ 주식회사	서울시 마포구 공덕동	근저당권, 지상권	
31	기정	망경동	530-6	답	194	194	이○옥	경상남도 고성군 마암면	에○대○오○ 주식회사	서울시 마포구 공덕동	근저당권, 지상권	
32	기정	망경동	530-7	답	214	214	장○야	경상남도 통영시 무전동				
33	기정	강남동	245-240	철	250	250	진주시					
34	기정	주약동	196-2	구	149	149	국(국토교통부)					
35	기정	주약동	197-3	구	109	109	국(국토교통부)					
36	기정	주약동	198-6	구	440	440	국(농림축산식품부)					
37	기정	주약동	201-1	답	268	268	진주시 [7/11]					
							안○원 [2/11]	고양시 일산서구 가좌2로				
							안○경 [2/11]	부산광역시 연제구 대리로				
38	기정	주약동	201-4	구	126	126	국(농림축산식품부)					
39	기정	주약동	204-1	답	126	126	진주시 [7/11]					
							안○원 [2/11]	고양시 일산서구 가좌2로				
							안○경 [2/11]	부산광역시 연제구 대리로				
40	기정	주약동	204-3	구	129	129	국(농림축산식품부)					
41	기정	주약동	205-1	답	40	40	국(국토교통부)					

# 경 남 공 보

제2605호

2023. 4. 6.(목)

일련 번호	소재지	지번	지목	지적 면적 (㎡)	편입 면적 (㎡)	소유자		소유자이외의 권리자			비고	
						성명 (지분)	주소	성명	주소	권리 내용		
42	기정	주약동	147-4	구	60	58	국(농림축산식품부)					
42	변경	주약동	147-8	구	58	58	국(농림축산식품부)					노선 분할
43	기정	주약동	146-6	구	106	106	국(농림축산식품부)					
44	기정	주약동	146-4	전	185	185	제○태	진주시 천수로				
45	기정	주약동	145-4	구	66	66	국(농림축산식품부)					
46	기정	주약동	145-2	전	56	56	최○준	진주시 망경남길				
47	기정	주약동	146-3	답	46	46	국(국토교통부)					
48	기정	주약동	144-3	구	30	30	미등기		박○정	진주시 장대동		
49	기정	주약동	146-2	철	1,019	943	국(국토교통부)					
49	변경	주약동	146-15	철	923	923	국(국토교통부)					노선 분할
50	변경	주약동	146-16	철	16	16	국(국토교통부)					노선 분할
51	기정	망경동	453-141	답	13	13	진주시					
52	기정	주약동	190-5	구	367	367	국(농림축산식품부)					
53	기정	주약동	190-3	답	370	370	진주시					
54	기정	주약동	176-2	철	376	376	진주시					
55	기정	주약동	192-2	답	20	20	국(국토교통부)					
56	기정	주약동	192-4	구	198	198	국(농림축산식품부)					
57	기정	주약동	176-4	답	330	330	진주시					
58	기정	주약동	176-5	철	99	99	국(국토교통부)					
59	기정	주약동	195-2	답	8	8	국(국토교통부)					
60	기정	주약동	196-4	답	20	20	국(국토교통부)					
61	기정	주약동	195-3	답	163	163	국(국토교통부)					
62	기정	주약동	197-1	답	171	171	국(기획재정부)					
63	기정	주약동	198-1	답	338	338	진주시					
64	기정	주약동	198-5	답	588	588	진주시					
							[7/11]					
							안○원	고양시 일산서구				
							[2/11]	가좌2로)				
							안○경	부산광역시				
							[2/11]	연제구 대리로				
65	기정	주약동	148-4	답	32	32	진주시					
66	기정	주약동	148-3	답	2	2	국(국토교통부)					
67	기정	주약동	147-3	답	654	654	진주시					
68	기정	주약동	182-3	잡	708	19	진주시					

# 경 남 공 보

제2605호

2023. 4. 6.(목)

일련 번호	소재지	지번	지목	지적 면적 (㎡)	편입 면적 (㎡)	소유자		소유자이외의 권리자			비고	
						성명 (지분)	주소	성명	주소	권리 내용		
69	기정	주약동	186-6	도	113	81	진주시					
69	기정	주약동	176-12	철	28	26	진주시					
70	변경	주약동	176-12	철	28	28	진주시					면적 수정
71	기정	주약동	176-10	철	604	604	진주시					
72	기정	주약동	176-14	철	391	391	진주시					
73	기정	주약동	176-15	철	281	281	국(국토교통부)					
74	기정	주약동	186-7	도	13	10	진주시					
75	기정	주약동	186-4	도	85	69	진주시					
76	기정	주약동	186-8	도	67	67	진주시					
77	기정	주약동	187-4	답	29	29	진주시					
78	기정	주약동	176-11	철	25	25	국(기획재정부)					
79	기정	주약동	133-106	대	1,346	984	진주시					
80	기정	주약동	176-8	답	17	17	국(국토교통부)					
81	기정	주약동	194-4	답	357	357	국(국토교통부)					
82	기정	주약동	176-9	전	243	243	국(국토교통부)					
83	기정	주약동	175-3	전	26	26	국(국토교통부)					
84	기정	주약동	150-4	전	634	634	국(국토교통부)					
85	기정	주약동	148-5	전	183	183	국(국토교통부)					
86	기정	주약동	151-3	전	63	63	국(국토교통부)					
87	기정	주약동	147-1	전	20	20	국(국토교통부)					
88	기정	주약동	152-3	전	310	310	국(국토교통부)					
89	기정	주약동	147-6	전	11	11	국(국토교통부)					
90	기정	주약동	153-3	전	201	201	국(국토교통부)					
91	기정	주약동	153-4	전	191	191	국(국토교통부)					
92	기정	주약동	146-8	답	101	101	국(국토교통부)					
93	기정	주약동	156-29	대	79	79	주식회사 ○주○합○설	진주시 주약동	진주세무서		근저당권	
93	기정	주약동	133-56	도	5,561	998	진주시					
94	변경	주약동	133-56	도	4,959	417	진주시					노선 분할
95	변경	주약동	133-195	도	602	602	진주시					노선 분할
94	기정	주약동	205-30	도	3,858	680	진주시					
96	변경	주약동	205-30	도	3,852	674	진주시					노선 분할

일련 번호	소재지	지번	지목	지적 면적 (㎡)	편입 면적 (㎡)	소유자		소유자이외의 권리자			비고	
						성명 (지분)	주소	성명	주소	권리 내용		
97	변경	주약동	205-38	도	6	6	진주시					노선 분할
95	기정	주약동	146-7	답	248	128	국(국토교통부)					
98	변경	주약동	146-7	답	147	147	국(국토교통부)					노선 분할
99	변경	주약동	146-17	답	101	101	국(국토교통부)					노선 분할
100	추가	강남동	245-224	철	766	766	국(국토교통부)					

● **진주시 공고 제2023-982호**

**진주도시계획시설(문화시설10호)사업 실시계획인가를 위한 열람  
및 사업인정에 관한 주민 등의 의견 청취 공고**

1. 진주시 망경동 일원 진주도시계획시설(문화시설10호)사업 실시계획에 대하여 「국토의 계획 및 이용에 관한 법률」 제88조, 제90조 및 같은 법 시행령 제99조에 따라 아래와 같이 열람 공고하고,
2. 「공익사업을 위한 토지 등의 취득 및 보상에 관한 법률」 제21조 및 같은 법 시행령 제11조에 따라 사업인정에 관한 주민, 이해관계자 등의 의견을 청취하고자 하오니, 의견이 있으신 분은 열람기간 내 의견을 제출하여 주시기 바랍니다.

**2023년 4월 6일**

**진 주 시 장**

**1. 사업시행지 :** 진주시 망경동 446-19번지 일원

**2. 사업의 종류 및 명칭**

- 종류 : 진주도시계획시설(문화시설)사업
- 명칭 : 구)진주역 문화시설(공립전문과학관) 부지 조성사업



# 경 남 공 보

제2605호

2023. 4. 6.(목)

### 3. 사업의 면적 또는 규모

도면표시 번호	시설명	시설의 종류	위치	사업규모(㎡)		최초 결정일	비고
				결정면적	금회		
10	문화시설	과학관	진주시 망경동 446-1번지 일원	7,889	7,889	진고 제178호 (2022.10.20.)	

※ 지적분할에 따른 면적 변경 반영

### 4. 사업시행자의 명칭 및 주소

- 명칭 : 진주시장
- 주소 : 진주시 동진로 155 (상대동)

### 5. 사업의 착수 및 준공예정일

- 착수 : 실시계획인가일
- 준공예정일 : 2024. 12. 31.

### 6. 수용 또는 사용할 토지, 건물의 소재지, 지번, 지목 및 소유권 이외의 권리명세서와 관계인의 주소, 성명 : 붙임

7. 열람기간 : 공고일 다음날부터 14일간

8. 열람장소 : 진주시청 도시계획과

9. 의견제출 방법 : 열람장소에서 서면제출

10. 기타 상세한 사항은 진주시청 항공우주사업단(☎055-749-8117) 및 도시계획과(☎055-749-8867)로 문의 바랍니다.

**【붙임】** 수용 또는 사용할 토지 및 소유권 이외의 권리자 조서(토지)

일련 번호	소재지	지 번	지 목	지적 면적 (㎡)	편입 면적 (㎡)	소 유 자		관 계 자		
						성 명 (지 분)	주 소	성 명	주 소	소유권이외의 권리의 종류 및 내용
합계		7필지		7,889	7,889					
1	진주시 망경동	446-19	답	4,145	4,145	한국철도공사 (부산지역본부)	대전 서구 선사로			
2	진주시 망경동	449-4	철	110	110	국 (국토교통부)				
3	진주시 망경동	451-2	철	20	20	국 (국토교통부)				
4	진주시 망경동	453-142	답	27	27	한국철도공사 (부산지역본부)	대전 서구 선사로			

일련 번호	소재지	지 번	지 목	지적 면적 (㎡)	편입 면적 (㎡)	소 유 자		관 계 자		
						성 명 (지 분)	주 소	성 명	주 소	소유권이외의 권리의 종류 및 내용
5	진주시 망경동	638-80	도	17	17	국 (국토교통부)				
6	진주시 강남동	245-257	철	1,360	1,360	국 (국토교통부)				
7	진주시 강남동	245-261	철	2,210	2,210	한국철도공사 (부산지역본부)	대전 서구 선사로			

**● 통영시 고시 제2023-55호**

### 통영도시계획시설(도로) 실시계획(변경)인가 고시

우리시 공익사업으로 시행하고자 하는 통영시 무전동 325-10번지 일원의 도시계획시설(도로)사업에 대하여 『국토의 계획 및 이용에 관한 법률』 제86조에 의거 도시계획시설사업 시행자 지정 고시하고, 제88조 및 같은 법 시행령 제97조에 의거 실시계획 (변경)인가하며 같은 법 제91조 및 같은 법 시행령 제100조에 따라 다음과 같이 고시하여 토지소유자 및 이해관계인에게 보입니다.

**2023년 4월 6일**

**통 영 시 장**

**1. 사업시행지 :** 통영시 무전동 325-10번지 일원

**2. 사업의 종류 및 명칭**

- 종류 : 도시계획시설(도로) 사업
- 명칭 : 정량(청원상가빌라~장대마을)도시계획도로 개설공사(소로 3-112호선)

**3. 사업의 규모**

- 사업면적 : 891㎡
- 연장 및 폭
  - 소로 3-112호선 L=115.9m, B=6.0m

**4. 사업시행자 주소 및 성명**

- 성 명 : 통영시장(도시과)
- 주 소 : 통영시 통영해안로 515(무전동)

**5. 사업기간**

- 착수예정일 : 인가일로부터 3개월 이내
- 준공예정일 : 인가일로부터 5년 이내

**6. 사용 또는 수용할 토지의 소유권 및 소유권외의 권리조서 : 붙임**

**7. 관계도서 : 실음생략**

**■ 사용 또는 수용할 토지의 소유권 및 소유권외의 권리조서**

연번	소재지	지번	지목	면적	편입면적	소유자		소유권이외의권리			비고
				m <sup>2</sup>	m <sup>2</sup>	성명	주소	성명	주소	권리내용	
1	무전동	354-1	도	3,792	246	통영시					
2	무전동	963-8	도	5,369	39	국토교통부					
3	무전동	324-4	대	149	70	통영시					
4	무전동	324-6	전	3	3	김*홍	통영시 장대길 2*				
5	무전동	324-2	도	324	61	최*열, 김*대	고성군 고성읍 송학로 10*, 60*호(영*타워맨션)				
6	무전동	325-5	도	136	60	장*안	서울특별시 강동구 상암로 41*				
7	무전동	325-9	대	76	48	신*원	통영시 무전동 323-*				
8	무전동	325-10	대	53	35	백*현	통영시 무전동 325-1*				
9	무전동	325-8	대	159	3	김*규	통영시 북신동 59-4*	통영**업협동조합	충무시 북신동 1-*	근저당권	
10	무전동	317-8	대	96	26	박*권	통영시 무전동 317-*	주식회사 **상호 신용금고	충무시 항남동 249-2*	근저당권	
11	무전동	317-19	대	42	42	박*완	통영시 장대1길 *				
12	무전동	317-9	대	119	12	김*화	울산광역시 울주군 청량읍 삼정로9*, 10*동90*호				
13	무전동	316-3	대	46	32	김*기	통영시 무전동 31*				

# 경 남 공 보

제2605호

2023. 4. 6.(목)

연번	소재지	지번	지목	면적	편입면적	소유자		소유권이외의권리			비고
				m <sup>2</sup>	m <sup>2</sup>	성명	주소	성명	주소	권리내용	
14	무전동	316-4	도	30	16	이*춘	통영시 무전동 31*				
15	무전동	316-6	대	43	24	이*순	통영시 장대2길 3*				
16	무전동	316-5	대	3	3	이*춘	통영시 무전동 31*				
17	정량동	1356-1	도	20,966	19	국토교통부					
18	정량동	154-17	전	248	107	통영시, 박*걸	부산동래구 온천동 151-2*				
19	정량동	152	대	363	21	통영시					
20	정량동	150-46	도	558	24	통영시					

● **통영시 공고 제2023-608호**

**통영도시계획시설(도로) 실시계획 인가 및 사업인정에 관한 주민 등의  
의견 청취 공람 공고**

우리시 산양읍 남평리 953-1번지 일원의 도시계획시설 실시계획인가를 위한 주민의견을 청취하고자 『국토의 계획 및 이용에 관한 법률』 제90조 및 같은법 시행령 제99조 규정과 「공익사업을 위한 토지 등의 취득 및 보상에 관한 법률」 제21조 및 같은법 시행령 제11조 규정에 따라 다음과 같이 공람공고하오니 토지소유자 및 이해관계인은 공람하시고 의견이 있는 분께서는 공람기간 내 서면으로 의견을 제출하여 주시기 바랍니다. 이에 따른 관계도서는 우리시청 도시과에 비치합니다.

**2023년 4월 6일**

**통 영 시 장**

□. **인가신청의 요지**

**1. 사업시행지 :** 통영시 산양읍 남평리 953-1번지 일원

**2. 사업의 종류 및 명칭**

- 종류 : 도시계획시설(도로) 사업
- 명칭 : 산양(비석곡~남전마을)도시계획도로 개설공사(소로1-5호선,소로1-7호선)

**3. 사업의 규모**

- 사업면적 : 6,433㎡
- 연장 및 폭
  - 소로1-5호선 L=402.0m, B=10.0m
  - 소로1-7호선 L=133.0m, B=10.0m

**4. 사업시행자 주소 및 성명**

- 성 명 : 통영시장(도시과)
- 주 소 : 통영시 통영해안로 515(무전동)

**5. 사업기간**

- 착수예정일 : 인가일로부터 3개월 이내
- 준공예정일 : 인가일로부터 5년 이내

**6. 사용 또는 수용할 토지의 소유권 및 소유권외의 권리조서 : 불입**

**공람일시 및 장소**

1. 공람기간 : 공보게재일로부터 15일간
2. 관련도서 열람 및 의견 제출 장소 : 통영시청 도시과
- 3.. 기타 자세한 사항은 통영시청 도시과(055-650-5623)에 문의 바람

**■ 사용 또는 수용할 토지의 소유권 및 소유권외의 권리조서**

연번	소재지	지번	지목	면적	편입	소유자		소유권이외의권리			비고
				㎡	㎡	성명	주소	성명	주소	권리 내용	
1	남평리	1351-4	도	532	159	경상남도					
2	남평리	1352-4	묘	3	3	전*기	경남 통영시 산양읍 연화리				
3	남평리	1400	도	18641	877	(국)국토 교통부					

# 경 남 공 보

제2605호

2023. 4. 6.(목)

연번	소재지	지번	지목	면적	편입 면적	소유자		소유권이외의권리			비고
				m <sup>2</sup>	m <sup>2</sup>	성명	주소	성명	주소	권리 내용	
4	남평리	1350-2	도	73	52	통영시					
5	남평리	산182-1	도	1,797	24	경상남도					
6	남평리	1350-1	도	231	152	경상남도					
7	남평리	1352-3	도	169	169	전*기	경남 통영시 산양읍 연화리				
8	남평리	1352-1	묘	1,001	375	전*탁	경남 창원시 진해구 행암로 2*, 11*동 60*호 (장천동,대*다숲)				1/2 지분
						전*제	경남 통영시 북문2길 1*, 13**호 (북신동, **로얄맨션)				1/2 지분
9	남평리	산184-1	임	20,541	165	전*락	통영시 산양읍 남평리 95*				
10	남평리	1356	묘	397	95	전*락	경남 통영시 봉평동 135- 대*아파트 1-****				
11	남평리	1355-1	답	300	52	이*윤	경남 통영시 산양읍 남평리 1303-*				
12	남평리	1354-2	도	43	43	김*천	경남 통영시 산양읍 남평리 90*				
13	남평리	1354-5	도	170	170	조*경	통영시 도남동 531-*				
14	남평리	1354-4	대	423	16	조*경	통영시 산양읍 1354-*	산양농업 협동조합	경남 통영시 남평리 1382-*		근저 당권
15	남평리	1354-1	답	723	198	곽*정	통영시 원문로 1*, 50*호 (북신동,**한마음빌 리지)				
16	남평리	1353-2	도	56	43	통영시					
17	남평리	1354-3	도	13	13	김*천	통영시 산양읍 남평리 90*				
18	남평리	961-1	도	66	66	통영시					
19	남평리	961-2	진	160	137	곽*정	통영시 원문로 1*, 50*호 (북신동,**한마음빌 리지)				
20	남평리	산185-2	임	5,957	5	전*탁	통영시 산양읍 남평리 92*				
21	남평리	961-3	도	3	3	통영시					
22	남평리	962-2	도	49	38	통영시					
23	남평리	960-1	창	721	45	천*근	경남 통영시 도천동 1024- 상가주택 나동 ***호				
24	남평리	960-2	도	7	7	통영시					
25	남평리	963-1	창	99	6	천*근	통영시 서호동 117-34*				

# 경 남 공 보

제2605호

2023. 4. 6.(목)

연번	소재지	지번	지목	면적	편입면적	소유자		소유권이외의권리			비고
				m <sup>2</sup>	m <sup>2</sup>	성명	주소	성명	주소	권리내용	
26	남평리	954-3	도	145	53	통영시					
27	남평리	963	전	1,938	540	이*수	경남 김해시 주촌면 주선로 3*, 10*동 70*호 (김해**두산위브더제니스)	산양농업협동조합	경남 통영시 산양읍 산양일주로 1683-*	근저당권	
28	남평리	953-1	전	2,795	852	전*락	경남 통영시 산양읍 남평리 95*	산양농업협동조합	경남 통영시 산양읍 남평리 1382-*	근저당권	
29	남평리	974-2	전	122	103	김*석	통영시 미수동 292-*** 동*아파트 20*동 160*호				
30	남평리	975	전	173	173	김*석	통영시 미수동 397-* **과라다이스 아파트 60*호				
31	남평리	976	전	79	6	우*경	통영시 산양읍 남평리 95*				
32	남평리	975-1	도	167	21	통영시					
33	남평리	산188	임	4,207	250	김*수	서울특별시 노원구 상계동 45* 한신아파트 1*동 60*호				
34	남평리	975-3	전	33	33	전*소	울산광역시 중구 우정3길 * 250*호(우정동, 선*아파트)				
35	남평리	977-2	전	301	301	김*한	통영시 광도면 죽림1로 41-**, 20*동 20*호 (**과라빌리지)				
36	남평리	1044-3	도	97	19	통영시		통영군 농업협동조합	경남 충무시 문화동 14*	근저당권	
37	남평리	977-1	도	25	25	방*권	통영시 산양읍 남평리 81*				35/143
						방*근	통영시 항남동 249-*				24/143
						방*순	전북 무주군 적상면 포내리 88*				12/143
						방*극	통영시 산양읍 남평리 81*				24/143
						방*률	통영시 산양읍 남평리 81*				24/143
						방*곤	통영시 산양읍 남평리 81*				24/143
38	남평리	977	전	338	7	김*한	통영시 광도면 죽림1로 41-**, 20*동, 20*호 (**과라빌리지)				
39	남평리	944-4	전	1,230	706	전*소	통영시 산양읍 남평리 92*				
40	남평리	933-5	전	199	199	전*소	통영시 산양읍 남평리 92*				
41	남평리	933-6	답	248	232	통영시					

● 사천시 고시 제2023-55호

**사천 도시관리계획[시설: 공공청사(농업기술센터)] 결정(경미한 변경) 및 지형도면 승인고시, 도시계획시설사업 실시계획인가 고시**

사천시 고시 제2007-45호(2007.5.23.)로 도시계획시설 최초 결정되고, 사천시 고시 제2022-162호(2022.8.11.)로 최종 결정(변경)된 도시계획시설(공공청사: 농업기술센터)사업에 대하여 「국토의 계획 및 이용에 관한 법률」 제30조 및 시행령 제25조, 같은 법 제88조 및 같은 법 시행령 제97조 규정에 의거 도시관리계획의 결정(경미한 변경) 사항을 포함한 실시계획인가 내용을 작성하여 고시하고 같은 법 제32조, 제91조 및 같은 법 시행령 제100조, 「토지이용규제 기본법」 제8조에 따라 도시관리계획 결정(경미한 변경)에 관한 지형도면을 고시합니다.

2023년 4월 6일

사 천 시 장

**1. 도시관리계획(시설: 공공청사) 결정(변경)**

가. 도시계획시설(공공청사) 결정(변경) 조서

1) 공공청사 결정(변경) 조서

구분	도면 표시 번호	시설명	시설의 세 분	위 치	면적(㎡)			최 초 결정일	비고
					기정	변경	변경후		
변경	2	농업기술 센터	공공 청사	용현면 신복리 500 번지 일원	59,973	증) 532	60,505	07.05.23 사천시고시 제2007-45호	

2) 공공청사 결정(변경) 사유서

도면 표시 번호	시설명	변경내용	변경사유
2	공공청사 (농업기술센터)	면적 변경 : 59,973㎡ → 60,505㎡ (증 532㎡)	양묘장 시설 확충에 따른 경계 사면포함 및 지적측량 결과 반영에 따른 공공청사(농업기술센터) 도시계획시설 면적 증가

나. 관계도서(지형도면은 토지이용규제정보시스템(<http://luris.molit.go.kr>)열람가능)

※ 게재된 지형도면 등은 참고용 도면이므로 측량, 그 밖의 용도로 사용할 수 없습니다.

**2. 실시계획인가 내용**

가. 사업시행지의 위치: 사천시 용현면 신복리 340번지 일원



# 경 남 공 보

제2605호

2023. 4. 6.(목)

**나. 사업의 종류 및 명칭**

- 1) 종 류: 도시계획시설(공공청사: 농업기술센터)사업
- 2) 명 칭: 사천시 꽃 양묘장 이전 조성사업

다. 사업의 면적 또는 규모: 부지조성 A=32,241㎡ (부지 내 양묘장 관리도로: L=369m B=5~8m)

**라. 사업시행자의 성명 및 주소**

- 1) 성 명: 사천시장(농업기술센터장)
- 2) 주 소: 사천시 용현면 시청로 77

**마. 사업의 착수 및 준공예정일**

- 1) 착공예정일 : 실시계획인가 고시일
- 2) 준공예정일 : 실시계획인가 고시일로부터 60개월

바. 수용 또는 사용할 토지 또는 건물의 소재지·지번·지목 및 면적, 소유권과 소유권 외의 권리의 명세 및 그 소유자·권리자의 성명·주소

**■ 편입토지 조서**

순번	위치	지번	지목	편입면적(㎡)		소 유 자		소유권이외 권리자		권리의 종류 및 내용	비고
				대장	편입	성명	주소	성명	주소		
1	용현면 신복리	500-3	도	1,116	20	사천시					
2	“	495-1	도	3	3	사천시					
3	“	898-9	도	143	118	사천시					
4	“	898-10	답	145	145	사천시					
5	“	493-7	답	107	107	사천시					
6	“	산81-3	임	917	26	경주*씨 *당공파	용현면 신복리6**				
7	“	492-5	도	15	13	사천시					
8	“	495	대	3,944	1	사천시					
9	“	493-4	답	18	18	사천시					
10	“	493-3	답	170	170	사천시					
11	“	492-2	답	2,212	2,212	사천시					
12	“	492-1	답	542	542	사천시					
13	“	491	답	698	698	사천시					
14	“	490	답	909	909	사천시					

# 경 남 공 보

제2605호

2023. 4. 6.(목)

순번	위치	지번	지목	편입면적(㎡)		소유자		소유권이외 권리자		권리의 종류 및 내용	비고
				대장	편입	성명	주소	성명	주소		
15	“	489	답	1,154	1,154	이*일	용현면 신복리2**				
16	“	산81-1	임	27,094	1,348	경주*씨 *당공파	용현면 신복리6**				
17	“	341	답	1,785	1,785	사천시					
18	“	342	답	2,417	2,417	이*일	용현면 신복리2**				
19	“	340	답	671	671	사천시					
20	“	500-11	대	2,045	177	사천시					
21	“	343	답	1,550	1,550	사천시					
22	“	898-7	구	1,817	1,667	국 (농림축산식품부)					
23	“	산80	임	3,397	717	김*진					
24	“	344	답	3,322	3,291	사천시					
25	“	산77-3	임	12,807	6,972	안*태	진주시 상대동30*				
26	“	산77-2	임	522	522	최*경	서울 마포구 망원동33*				

**■ 편입지장물 조사**

번호	소재지	지번	물건의 종류	구조 및 규격	수량 및 면적	소유자		소유권 이외의 권리자		권리의 종류 및 내용	비고
						성명	주소	성명	주소		
1	신복리	492-2	수목	소나무	517주	배*한	창원시 마산회원구 내서읍 중리상곡로 1**				
2	신복리	340	수목	밤나무 외	103주	배*한	거제시 사등면 청포2길 **				
			양어장		1식						
3	신복리	344	수목	벚나무 외	2,909주	이*수	진주시 일반성면 수목원로55번길 **				
4	신복리	342	수목	기타	39주	이*일	사천시 용현면 신복리 2**				

**3. 관계도서는 사천시청 도시재생과 및 도시과에 비치하였으며, 기타 상세한 사항은 사천시 농업기술센터 농축산과(☎055-831-3765) 또는 도시과(☎055-831-3177)로 문의하시기 바랍니다.**

● 밀양시 고시 제2023-83호

**밀양도시관리계획(시설:수도공급설비) 결정(변경) 및 지형도면 고시**

밀양도시관리계획(시설:수도공급설비) 결정(변경) 사항에 대하여 『국토의 계획 및 이용에 관한 법률』 제30조 및 같은 법 시행령 제25조에 따라 결정하고, 같은 법 제32조 및 『토지이용규제기본법』 제8조에 따라 지형도면을 고시합니다.

이에 따른 관계도서는 밀양시청 도시재생과(☎ 359-5277)에 비치하여 이해관계인 및 일반인에게 보입니다.

2023년 4월 6일

밀 양 시 장

**1. 밀양도시관리계획(시설:수도공급설비) 결정(변경) 조서**

▶수도공급설비 결정(변경) 조서

구분	도면 표시 번호	시설명	시설의 종류	위 치	면 적(㎡)			최 초 결정일	비고
					기 정	변경	변경후		
신설	10-2	가인 가압장	수도 공급설비	산내면 원서리 976-13번지 일원	-	증) 310	310	-	

▶변경 사유서

구분	도면 표시 번호	시설명	결 정 내 용	결 정 사 유
신설	10-2	가인 가압장	·수도공급설비 신설 면적: 310㎡	· 산내지구 지방상수도 공급전환사업에 따라 가압가압장을 설치하여 안정적인 용수공급을 하고자 도시계획시설 수도공급설비(가압장)를 신설하고자 함

**2. 도시관리계획(시설:수도공급설비) 결정(변경) 도면 및 지형도면: 실음생략**

**3. 열람장소:** 밀양시청 도시재생과 (☎ 055-359-5277)

● **밀양시 고시 제2023-84호**

## 밀양도시관리계획(시설: 유수지, 공원, 경관녹지)

### 결정(변경) 및 지형도면 고시

밀양도시관리계획(시설: 유수지, 공원, 경관녹지) 결정(변경) 사항에 대하여 『국토의 계획 및 이용에 관한 법률』 제30조 및 같은 법 시행령 제25조에 따라 결정하고, 같은 법 제32조 및 『토지이용규제기본법』 제8조에 따라 지형도면을 고시합니다.

이에 따른 관계도서는 밀양시청 도시재생과(☎ 359-5277)에 비치하여 이해관계인 및 일반인에게 보입니다.

2023년 4월 6일

밀 양 시 장

**1. 밀양도시관리계획(도시계획시설) 결정(변경) 조서**

▶ **유수지 결정(변경) 조서**

구분	도면 표시 번호	시설명	시설의 종류	위 치	면 적(㎡)			최 초 결정일	비고
					기 정	변 경	변 경 후		
신설	1-3	유수지	내이 빗물펌프장	내이동 1467-49번지 일원	-	증)6,321	6,321	-	

▶ **변경 사유서**

도면 표시 번호	시설명	변 경 내 용	변 경 사 유
1-3	유수지 (내이빗물펌프장)	<ul style="list-style-type: none"> <li>· 유수지(빗물펌프장) 신설</li> <li>· 위치: 내이동 1467-49번지 일원</li> <li>· 면적: 6,321㎡</li> </ul>	<ul style="list-style-type: none"> <li>· 빗물펌프장의 신설을 통하여 집중호우 시 배수지역의 침수예방 및 공공수역의 수질을 개선하여 주민 생활편의를 증대하고자 함</li> </ul>

▶ **공원 결정(변경) 조서**

구분	도면 표시 번호	공원명	시설의종 류	위 치	면 적(㎡)			최 초 결정일	비고
					기 정	변 경	변 경 후		
변경	1-6	남천 공원	근린 공원	내이동 1409-10번지 일원	11,575	감)448	11,127	경남도 고시 제1991-339호 (1991.9.14.)	

# 경 남 공 보

제2605호

2023. 4. 6.(목)

**▶ 변경 사유서**

도면표시 번 호	공원명	변경 내 용	변경 사 유
1-6	남천공원	<ul style="list-style-type: none"> <li>· 위치: 내이동 1409-10번지 일원</li> <li>· 면적감소: 11,575㎡ → 11,127㎡ (감) 448㎡</li> </ul>	<ul style="list-style-type: none"> <li>· 유수지 신설에 따른 시설면적 감소</li> </ul>

**▶ 녹지 결정(변경) 조서**

구분	도면 표시 번호	시설명	시설의 종 류	위 치	면 적(㎡)			최초 결정일	비고
					기 정	변 경	변경후		
변경	1-9	녹지	경관 녹지	삼문동 430-1번지 일원	24,515	감)5,873	18,642	경남도 고시 제1991-339호 (1991.9.14.)	

**▶ 변경 사유서**

도면표시 번 호	시설명	변경 내 용	변경 사 유
1-9	경관녹지	<ul style="list-style-type: none"> <li>· 위치: 삼문동 430-1번지 일원</li> <li>· 면적감소: 24,515㎡ → 18,642㎡ (감) 5,873㎡</li> </ul>	<ul style="list-style-type: none"> <li>· 유수지 신설에 따른 시설면적 감소</li> </ul>

**2. 도시관리계획(시설 : 수도공급설비) 결정(변경) 도면 및 지형도면: 실음생략**

**3. 열람장소:** 밀양시청 도시재생과 (☎ 055-359-5277)

● **밀양시 고시 제2023-85호**

## 밀양도시관리계획(시설: 문화시설) 결정(변경) 및 지형도면 고시

밀양도시관리계획(시설: 문화시설) 결정(변경) 사항에 대하여 『국토의 계획 및 이용에 관한 법률』 제30조 및 같은 법 시행령 제25조에 따라 결정하고, 같은 법 제32조 및 『토지이용규제기본법』 제8조에 따라 지형도면을 고시합니다.

이에 따른 관계도서는 밀양시청 도시재생과(☎ 359-5277)에 비치하여 이해관계인 및 일반인에게 보입니다.

**2023년 4월 6일**

**밀 양 시 장**

**1. 밀양도시관리계획(시설: 문화시설) 결정(변경) 조서**

▶ **문화시설 결정(변경) 조서**

구분	도면표시번호	시설명	시설의 종류	위 치	면 적(㎡)			최 초 결정일	비고
					기 정	변경	변경후		
신설	1-1	문화시설	공연,전시 및 문화보급 전수시설	삼문동 271번지일원	-	증)6,920	6,920	-	

▶ **변경 사유서**

도면표시번호	시설명	변경 내용	변경 사유
1-1	문화 시설	<ul style="list-style-type: none"> <li>• 신설</li> <li>• 위치: 삼문동 271번지 일원</li> <li>• 면적: 6,920 ㎡</li> </ul>	<ul style="list-style-type: none"> <li>• 국제적 수준의 무형유산 보호체계 구축을 위한 영남권 허브 기관의 필요에 따라 무형문화제의 발굴과 지원, 전승을 위한 국립무형유산원 밀양분원을 조성하고자 도시계획시설을 신설함</li> </ul>

**2. 도시관리계획(시설: 문화시설) 결정(변경) 도면 및 지형도면: 실음생략**

**3. 열람장소: 밀양시청 도시재생과 (☎ 055-359-5277)**

● 밀양시 공고 제2023-819호

도시계획시설(장사시설: 공설화장장)사업  
공사완료 공고

경상남도 고시 제1999-49호(1999. 3. 22.)로 결정되고, 밀양시 고시 제2020-93호(2020. 4. 16.)로 실시계획 변경인가 된 도시계획시설(장사시설: 공설화장장)사업에 대하여 「국토의 계획 및 이용에 관한 법률」 제98조 및 같은 법 시행령 제102조에 따라 다음과 같이 공사완료 공고합니다.

2023년 4월 6일

밀 양 시 장

1. 공사완료 내용

가. 사업시행지의 위치: 밀양시 교동 475-2번지 일원

나. 사업의 종류 및 명칭

- 종 류: 도시계획시설(장사시설: 공설화장장)사업
- 명 칭: 밀양 공설화장장 부지조성사업

다. 사업면적 및 규모: A=9,454㎡

라. 사업시행자의 주소 및 성명

- 주 소: 밀양시 밀양대로 2047 (교동)
- 성 명: 밀양시장(사회복지과장)

마. 사업기간: 2019. 7. 11. ~ 2021. 12. 31.

2. 기타 상세한 사항은 밀양시청 도시재생과(☎055-359-5293)에 문의하시기 바랍니다.

● 거제시 고시 제2023-93호

도시계획시설(항만:이수도항)사업 실시계획(변경)인가 고시

거제시 고시 제2021-135호(2021.05.13.)로 도시관리계획 결정(변경) 및 지형도면 고시된 도시계획시설(항만:이수도항)사업의 실시계획(변경)인가 신청 건에 대하여 「국토의 계획 및 이용에 관한 법률」 제88조에 따라 실시계획(변경)인가하고 같은 법 제91조, 같은 법 시행령 제100조에 따라 고시합니다.

2023년 4월 6일

거 제 시 장

1. 사업시행지의 위치 : 거제시 장목면 시방리 170-13번지 일원

2. 사업의 종류 및 명칭

- 가. 종 류 : 도시계획시설(항만:이수도항)사업
- 나. 명 칭 : 이수도항 여객터미널 편의시설 용도변경

3. 사업개요

시 설 명	시설의 종류	시설결정규모(㎡)	사업시행규모(㎡)	비고
항만	지방어항	43,389	2,510	이수도항

※ 건축용도변경[운수시설 322.4㎡ → 운수시설 282.81㎡, 제1종근생(소매점) 39.6㎡]

4. 사업시행자 : 거제시장(해양항만과장)/거제시 계룡로 125(고현동)

5. 사업기간

- 착공예정일 : 실시계획인가일
- 준공예정일 : 2023.06.30.까지

6. 관계도면 : “실음생략”



# 경 남 공 보

제2605호

2023. 4. 6.(목)

**7. 수용 또는 사용할 토지 또는 건물의 소재지, 지번, 지목 및 면적, 소유권과 소유권 외의 권리의 명세서 및 그 소유자, 권리자의 성명, 주소**

연번	소재지	지 번	지 목	지적 (㎡)	편입 면적 (㎡)	공유지분	소 유 자		권 리 자		소유권 이외의 권리의 종류 및 내용	비 고
							성 명	주 소	성 명	주 소		
1	장목면 시방리	170-12번지	잡	2,622	2,510		거제시					
<b>합계</b>		<b>1필지</b>										

● **양산시 고시 제2023-108호**

**양산도시관리계획(공공·문화체육시설:학교) 세부시설 결정(변경), 지형도면 고시 및  
양산 도시계획시설사업 『부산대학교 [학교: 부산대학교 양산캠퍼스  
첨단산학단지/실버·생활단지] 조성공사』 실시계획(변경)인가 고시**

1. 양산시 물금읍 범어리 2762-6번지 일원의 양산도시관리계획(공공·문화체육시설:학교)세부시설 조성 계획에 대하여 「국토의 계획 및 이용에 관한 법률」 제30조에 따라 경미한 사항으로 도시관리계획 세부시설결정(변경), 같은 법 제91조에 따라 실시계획(변경) 인가하고, 같은 법 제32조 및 토지이용 규제기본법 제8조의 규정에 따라 지형도면 승인하고 이를 고시하고자 합니다.
2. 관계도서는 양산시청(도시계획과)에 비치하여 이해관계인과 일반인에게 보입니다.

**2023년 4월 6일**

**양 산 시 장**

# 경 남 공 보

제2605호

2023. 4. 6.(목)

## 1. 양산도시관리계획(공공·문화체육시설:학교) 결정(변경) 및 지형도면 승인조서

가. 양산도시관리계획(공공·문화체육시설:학교) 결정조서(변경없음)

구분	도면 표시 번호	시설명	시설의 세 분	위 치	면 적 (㎡)			최 초 결정일	비고
					기 정	변 경	변경후		
기정	450	학 교	대학 (부산대학교 제2캠퍼스)	경남 양산시 물금읍 범어리 2762-1	564,509.2	-	564,509.2	2004.08.12 (경고 244호)	대학 단지
기정	451	학 교	대학 (부산대학교 제2캠퍼스)	경남 양산시 물금읍 범어리 2762-6	390,348.8	-	390,348.8	2004.08.12 (경고 244호)	첨단산학 단지
기정	452	학 교	대학 (부산대학교 제2캠퍼스)	경남 양산시 물금읍 범어리 2762-12	152,030.6	-	152,030.6	2004.08.12 (경고 244호)	실버/ 생활단지

나. 세부시설 결정(변경)조서

1) 세부시설 총괄표(변경)

구 분	세부시설명	위 치	전체면적				녹지면적			
			면적(㎡)		비율(%)		면적(㎡)		비율(%)	
			기정	변경	기정	변경	기정	변경	기정	변경
부산 대학교	건축시설 (부지면적)	양산물금 택지개발사업 3-3단계 지역	501,840.0	502,085	45.3	45.4	83,244.18	83,244.18	16.6	16.6
	운동장시설	양산물금 택지개발사업 3-3단계 지역	42,274.0	42,274.0	3.8	3.8	42,274.0	42,274.0	100.0	100.0
	주차장시설	양산물금 택지개발사업 3-3단계 지역	112,511.0	112,511.0	10.2	10.2	20,605.0	20,605.0	18.3	18.3
	도로시설	양산물금 택지개발사업 3-3단계 지역	91,021.0	91,021.0	8.2	8.2	-	-	-	-
	녹지시설*주1) (순수녹지)	양산물금 택지개발사업 3-3단계 지역	217,683.8	217,683.8	19.7	19.7	217,683.8	217,683.8	100.0	100.0
	광장시설	양산물금 택지개발사업 3-3단계 지역	141,558.8	141,313.8	12.8	12.7	79,394.0	79,394.0	56.1	56.1
	계		1,106,888.6	1,106,888.6	100.0	100.0	443,200.98	443,200.98	40.0 (녹지율)	40.0 (녹지율)

# 경 남 공 보

제2605호

2023. 4. 6.(목)

주1) 녹지시설 조서(순수녹지) (변경없음)

구 분		녹 지 면 적 (㎡)			비 고
		기 정	변 경	증 · 감	
대학 단지	7-1	2,802	2,802		
	7-2	1,763	1,763		
	7-3	5,173	5,173		
	7-4	6,356	6,356		
	7-5	7,730	7,730		
	7-6	3,758	3,758		
	7-7	18,083.2	18,083.2		
	7-8	10,905	10,905		
	7-9	2,165	2,165		
	7-10	4,951	4,951		
	7-11	3,004	3,004		
	7-12	1,070	1,070		
	7-13	9,915	9,915		
	7-14	24,744	24,744		
	7-16	4,658	4,658		
	7-17	8,563	8,563		
	7-18	2,066	2,066		
	7-19	6,173	6,173		
	소 계	<b>123,879.2</b>	<b>123,879.2</b>		
실버/ 생활 단지	7-20	13,152.6	13,152.6		
	7-21	6,249	6,249		
	7-22	10,616	10,616		
	7-23	1,230	1,230		
	7-24	2,558	2,558		
	소 계	<b>33,805.6</b>	<b>33,805.6</b>		
첨단 산학 단지	7-25	4,853	4,853		
	7-26	22,050	22,050		
	7-27	3,267	3,267		
	7-28	7,086	7,086		
	7-29	7,960	7,960		
	7-30	7,008	7,008		
	7-31	4,042	4,042		
	7-32	3,733	3,733		
	소 계	<b>59,999</b>	<b>59,999</b>		
합 계		<b>217,683.8</b>	<b>217,683.8</b>		

# 경 남 공 보

제2605호

2023. 4. 6.(목)

2) 시설별 조서

가) 도로조서(변경없음)

구 분	규 모				연 장 (m)	면 적 (㎡)	시 점	종 점	사 용 형 태	비고	
	등급	유별	번호	폭원(m)							
대학 단지	기 정	소로	1	1	10	57	738	소2-3	소2-2	일반도로	
	기 정	소로	1	2	10	107	1,256	중2-1	중2-1	일반도로	
	기 정	소로	1	4	11	487	5,351	소2-6	중3-4	일반도로	
	기 정	소로	2	1	8	352	3,636	대상지경계	소2-7	일반도로	
	기 정	소로	2	2	8	322	4,309	대상지경계	막다른도로	일반도로	
	기 정	소로	2	3	8	304	4,262	소1-1	소2-5	일반도로	
	기 정	소로	2	4	8	253	2,887	소2-3	소3-3	일반도로	
	기 정	소로	2	5	8	164	2,905	소2-4	막다른도로	일반도로	
	기 정	소로	2	6	8	304	2,403	소2-2	소1-4	일반도로	
	기 정	소로	2	7	8	524	4,267	중3-2	소2-1	일반도로	
	기 정	소로	2	8	8	64	905	소3-3	중1-4	일반도로	
	기 정	소로	3	1	6	54	337	소3-2	소2-4	일반도로	
	기 정	소로	3	3	6	327	2,498	소2-2	소2-6	일반도로	
	기 정	소로	3	5	7	17	135	광1-10	막다른도로	일반도로	
	기 정	중로	1	3	23	57	1,346	대상지경계	소2-3	일반도로	
	기 정	중로	1	4	21	135	2,655	중2-3	중3-5	일반도로	
	기 정	중로	2	1	16	44	1,075	소2-3	소3-2	일반도로	
	기 정	중로	2	3	18	114	2,051	대상지경계	중1-4	일반도로	
	기 정	중로	3	2	12	360	4,320	중3-1	대3-1	일반도로	
	기 정	중로	3	3	12	145	1,742	대3-1	막다른도로	일반도로	
	기 정	중로	3	4	14	225	3,194	중1-4	소2-6	일반도로	
	기 정	중로	3	5	14	65	905	중1-4	소1-4	일반도로	
	기 정	중로	3	9	14	211	2,947	중1-4	소1-4	일반도로	
	기 정	중로	3	10	14	96	1,326	중3-4	중3-9	일반도로	
기 정	중로	3	11	13	65	843	중3-9	소1-4	일반도로		
기 정	대로	3	1	25	206	5,550	대상지경계	막다른도로	일반도로		
기 정	대로	3	3	25	50	1,250	소3-3	대3-2	일반도로		
첨단 산업 단지	기 정	중로	1	2	20	115	2,300	대상지경계	중3-7	일반도로	
	기 정	중로	3	7	12	403	4,836	중1-2	대상지경계	일반도로	
	기 정	중로	3	8	12	462	4,597	대상지경계	대상지경계	일반도로	
실버/ 생활 단지	기 정	중로	1	1	20	689	13,787	대상지경계	대상지경계	일반도로	
	기 정	중로	3	6	12	34	408	대상지경계	중1-1	일반도로	
<b>합 계</b>					<b>6,812</b>	<b>91,021</b>		<b>가각면적포함</b>	<b>일반도로</b>		

# 경 남 공 보

제2605호

2023. 4. 6.(목)

나) 건축물 조서(변경)

구 분	기 정				변 경				층수 (지상/ 지하)	비 고			
	건축면적 (㎡)	연면적 (㎡)	부지면적 (건축부분외) (㎡)	녹지면적 (㎡)	건축면적 (㎡)	연면적 (㎡)	부지면적 (건축부분외) (㎡)	녹지면적 (㎡)					
단 과 대 학 시 설 부 지	1-1	의학전문대학원	5,070.59	18,193.68	14,391.5	2,613.0	5,070.59	18,193.68	14,391.5	2,613.0	8/1	기본시설 (의학)	
	1-2	치의학 전문대학원	2,228.90	9,037.50	8,274	1,253	2,228.90	9,037.50	8,274	1,253	7/1	기본시설 (의학)	
	1-32	한의학전문대학원	2,330.60	9,391.45	1,940	794	2,330.60	9,391.45	1,940	794	7/1	기본시설 (의학)	
	1-3	간호대학	2,078.78	6,367.12	3,695	599	2,078.78	6,367.12	3,695	599	5/1	연구시설	
	1-4	지진방재연구센터	2,164.61	3,932.72	6,069	1,100	2,164.61	3,932.72	6,069	1,100	3/1	연구시설	
	1-40	로이드선급 국제공동연구소	553.50	601.16	720	0	553.50	601.16	720	0	2/1	연구시설	
	1-41	국가 GI & LID 실증실험동	829.60	1,165.71	0	0	829.60	1,165.71	0	0	2/-	기본시설	
	1-5	A대학(A동)	1,500	6,600	3,540	500	1,500	6,600	3,540	500	5/1	기본시설	
	1-6	A대학(B동)	2,274.26	8,896.27	5,850	909	2,274.26	8,896.27	5,850	909	5/1	기본시설	
	1-7	B대학	3,500	17,600	7,305	1,061	3,500	17,600	7,305	1,061	6/1	기본시설	
	1-8	C대학(A동)	1,200	5,760	3,414	766	1,200	5,760	3,414	766	5/1	기본시설	
	1-10	융합과학 기술대학	2,314.81	8,708.78	14,000	1,318	2,314.81	8,708.78	14,000	1,318	6/1	기본시설	
	1-11	C대학(D동)	1,200	4,100	3,092	500	1,200	4,100	3,092	500	5/1	기본시설	
	1-12	D대학(A동)	1,400	5,000	2,404	364	1,400	5,000	2,404	364	4/1	기본시설	
	1-13	D대학(B동)	2,600	9,200	6,136	900	2,600	9,200	6,136	900	5/1	기본시설	
	1-17	F대학(A동)	1,500	17,500	8,260	1,200	1,500	17,500	8,260	1,200	5/1	기본시설	
	1-18	기숙사(3)	2,300	8,000	6,962	1,044	2,300	8,000	6,962	1,044	7/-	지원시설	
	<b>단과대학시설 소계</b>			<b>35,045.65</b>	<b>140,054.39</b>	<b>96,052.5</b>	<b>14,921</b>	<b>35,045.65</b>	<b>140,054.39</b>	<b>96,052.5</b>	<b>14,921</b>		
공 통 시 설	1-20	대학정보센터	2,500	19,800	4,709	756	2,500	19,800	4,709	756	10/2	기본시설	
	1-21	학생회관	2,500	19,800	4,709	756	2,500	19,800	4,709	756	8/2	기본시설	
	1-23	기숙사 (1)	3,330.21	17,042.91	10,551	2,650	3,330.21	17,042.91	10,551	2,650	7/1	지원시설	
	1-24	실험동물사육장 /과워플랜트	2,500	8,300	5,900	900	2,500	8,300	5,900	900	4/1	부속시설 (공동)	
	1-30	과워플랜트	1,554.54	1,846.67	0	0	1,554.54	1,846.67	0	0	2/-	부속시설 (공동)	
	1-31	쓰레기집하장	27.51	27.51	37	0	27.51	27.51	37	0	1/-	부속시설 (공동)	
	1-36	의학도서관	1,213.80	4,756.762	1,513	410	1,213.80	4,756.762	1,513	410	4/1	기본시설	
	1-37	교육연구시설 (국과수)	1,868.50	6,720.73	5,514	1,441.18	1,868.50	6,720.73	5,514	1,441.18	5/1	기타시설	
	1-39	편의시설동②	717.24	2,054.70	3,737.5	701.0	717.24	2,054.70	3,737.5	701.0	3/-	편의시설	
	1-42	위험물저장소	39.70	39.70	0	0	39.70	39.70	0	0	1/-	연구시설	
	<b>공통시설 소계</b>			<b>16,251.50</b>	<b>80,388.982</b>	<b>36,670.50</b>	<b>7,614.18</b>	<b>16,251.50</b>	<b>80,388.982</b>	<b>36,670.50</b>	<b>7,614.18</b>		
	<b>대학시설부지 소계</b>			<b>51,297.15</b>	<b>220,443.372</b>	<b>132,723.0</b>	<b>22,535.18</b>	<b>51,297.15</b>	<b>220,443.372</b>	<b>132,723.0</b>	<b>22,535.18</b>		

# 경 남 공 보

제2605호

2023. 4. 6.(목)

구 분		기 정				변 경				층수 (지상/ 지하)	비고	
		건축면적 (㎡)	연면적 (㎡)	부지면적 (건축부분외) (㎡)	녹지면적 (㎡)	건축면적 (㎡)	연면적 (㎡)	부지면적 (건축부분외) (㎡)	녹지면적 (㎡)			
대학 병 원 부 지	1-25	대학병원	20,729.70	134,108.79	34,939	8,405	20,729.70	134,108.79	34,939	8,405	12/2	부속시설 (의학)
	1-26	치과병원	2,389.96	13,688.05	8,353	455	2,389.96	13,688.05	8,353	455	6/1	부속시설 (의학)
	1-27A	장례식장/ 고압가스 저장소	589.24	4,607.11	3,607	1,610	589.24	4,607.11	3,607	1,610	2/2	부속시설 (공통)
	1-27	쓰레기집하장	260.32	243.54	530	-	260.32	243.54	530	-	1/-	부속시설 (의학)
	1-29	어린이병원	2,595.64	21,708.61	4,150	-	2,595.64	21,708.61	4,150	-	9/2	부속시설 (의학)
	1-33	부속(한방)병원	3,196.20	19,807.59	6,085	2,186	3,196.20	19,807.59	6,085	2,186	8/2	부속시설 (의학)
	1-34	한방임상센터	1,533.25	5,216.23	2,500	900	1,533.25	5,216.23	2,500	900	4/1	편의시설
	1-35	편의시설동(1) (지하주차장포함)	1,226.52	7,886.33	1,951	781	1,226.52	7,886.33	1,951	781	7/1	부속시설
	1-40	의생명연구동	1,728.47	12,004.93	2,020	-	1,728.47	12,004.93	2,020	-	8/1	부속시설 (공통)
	1-41	직장어린이집	800.00	1,600.00	1,315	198	800.00	1,600.00	1,315	198	3/-	편의시설
	1-42	RMH	1,000.00	1,800.00	1,285	193	1,000.00	1,800.00	1,285	193	2/-	지원시설
	1-45	제1기숙사	1,293.61	6,011.43	4,975	1,008	1,293.61	6,011.43	4,975	1,008	7/1	지원시설
	1-46	한약표준 조제센터	1,667.95	1,747.63	3,005.00	558	1,667.95	1,747.63	3,005.00	558	2/1	부속시설 (의학)
	1-47	특수클리닉 센터	2,160.00	3,000.00	3,505.00	1,130	2,160.00	3,000.00	3,505.00	1,130	3/1	부속시설 (의학)
	1-48	제2기숙사	1,355.14	5,000.00	3,254.00	500	1,355.14	5,000.00	3,254.00	500	5/1	지원시설
	1-49	완화의료센터	2,030.70	7,260.0	4,385.00	485	2,030.70	7,260.0	4,385.00	485	10/1	부속시설 (의학)
	1-50	치의학융복합 진료센터	1,162.24	4,208.28	2,000.00	-	1,162.24	4,208.28	2,000.00	-	6/1	부속시설 (의학)
		경남권 장애인 구강진료센터	496.37	957.87	547.00	-	496.37	957.87	547.00	-	2/1	부속시설 (의학)
	대학병원부지 소계		46,215.31	250,856.39	88,406	18,409	46,215.31	250,856.39	88,406	18,409		
	대학단지 합계		97,512.46	471,299.762	221,129.0	40,944.18	97,512.46	471,299.762	221,129.0	40,944.18		

# 경 남 공 보

제2605호

2023. 4. 6.(목)

구 분		기 정				변 경				층수 (지상/ 지하)	비고		
		건축 면적 (㎡)	연면적 (㎡)	부지면적 (건축부분외) (㎡)	녹지면적 (㎡)	건축 면적 (㎡)	연면적 (㎡)	부지면적 (건축부분외) (㎡)	녹지 면적 (㎡)				
첨단산학단지	산학협동시설	2-1	NT산학협동시설	7,000	43,000	16,170	2,400	7,000	43,000	16,170	2,400	6/1	부속시설 (공통)
		2-2	BT산학협동시설	8,500	41,000	19,635	2,900	8,500	41,000	19,635	2,900	6/1	부속시설 (공통)
		2-3	MT산학협동시설	7,500	35,000	17,325	2,600	7,500	35,000	17,325	2,600	5/1	부속시설 (공통)
		2-8	ET산학협동시설 (A동)	10,000	41,000	23,100	3,500	10,000	41,000	23,100	3,500	5/1	부속시설 (공통)
		2-9	ET산학협동시설 (B동)	2,500	12,500	5,775	900	2,500	12,500	5,775	900	5/1	부속시설 (공통)
		2-10	ET산학협동시설 (C동)	2,500	12,500	5,775	900	2,500	12,500	5,775	900	5/1	부속시설 (공통)
		2-11	IT산학협동시설 (A동)	10,000	39,500	23,100	3,500	10,000	39,500	23,100	3,500	4/1	부속시설 (공통)
		2-12	IT산학협동시설 (B동)	2,500	12,500	5,775	900	2,500	12,500	5,775	900	5/1	부속시설 (공통)
		2-13	IT산학협동시설 (C동)	2,500	12,500	5,775	900	2,500	12,500	5,775	900	5/1	부속시설 (공통)
		2-6	경영지원센터	3,000	16,500	7,018	1,100	3,000	16,500	7,018	1,100	6/1	부속시설 (공통)
<b>산학협동시설 소계</b>		<b>56,000</b>	<b>266,000</b>	<b>129,448</b>	<b>19,600</b>	<b>56,000</b>	<b>266,000</b>	<b>129,448</b>	<b>19,600</b>				
공동시설	2-5	컨벤션센터	12,000	29,700	27,620	4,200	12,000	29,700	27,620	4,200	10/2	부속시설 (공통)	
	2-7	문화관	4,000	10,000	9,240	1,400	4,000	10,000	9,240	1,400	3/1	부속시설 (공통)	
	2-14	업무시설(A동)	5,000	21,600	11,550	1,700	5,000	21,600	11,550	1,700	5/1	부속시설 (공통)	
	2-15	업무시설(B동)	2,700	10,800	6,237	900	2,700	10,800	6,237	900	4/1	부속시설 (공통)	
	2-16	업무시설(C동)	2,800	11,200	8,345	1,500	2,800	11,200	8,345	1,500	4/1	부속시설 (공통)	
	2-17	드론R&D센터	286	380.44	1,588	-	286	380.44	1,588	-	2/-	연구시설	
	2-4	지원시설	8,000	29,700	18,480	2,800	8,588.79	30,589.70	18,725	2,800	4/1	부속시설 (공통) 천연물 안전관리원	
	<b>산학지원시설 소계</b>		<b>34,786</b>	<b>113,380.44</b>	<b>83,060</b>	<b>12,500</b>	<b>35,374.79</b>	<b>114,270.14</b>	<b>83,305</b>	<b>12,500</b>			
<b>첨단산학단지 합계</b>		<b>90,786</b>	<b>379,380.44</b>	<b>212,508</b>	<b>32,100</b>	<b>91,374.79</b>	<b>380,270.14</b>	<b>212,753</b>	<b>32,100</b>				

# 경 남 공 보

제2605호

2023. 4. 6.(목)

구 분		기 정				변 경				층수 (지상/ 지하)	비고	
		건축면적 (㎡)	연면적 (㎡)	부지면적 (건축부분외) (㎡)	녹지면적 (㎡)	건축면적 (㎡)	연면적 (㎡)	부지면적 (건축부분외) (㎡)	녹지면적 (㎡)			
생활 단지	3-11	기숙사(A동)	1,100	10,000	3,575	500	1,100	10,000	3,575	500	10/1	부속시설 (공통)
	3-12	기숙사(B동)	1,000	5,000	3,250	500	1,000	5,000	3,250	500	5/1	부속시설 (공통)
	3-7	신학연구원숙소 (A동)	1,200	12,000	3,900	600	1,200	12,000	3,900	600	10/1	부속시설 (공통)
	3-8	신학연구원숙소 (B동)	1,200	12,000	3,900	600	1,200	12,000	3,900	600	10/1	부속시설 (공통)
	3-9	신학연구원숙소 (C동)	1,100	11,000	3,550	500	1,100	11,000	3,550	500	10/1	부속시설 (공통)
	3-10	기숙사관리동	1,500	7,500	4,875	700	1,500	7,500	4,875	700	5/1	부속시설 (공통)
	<b>생활단지 합계</b>		<b>7,100</b>	<b>57,500</b>	<b>23,050</b>	<b>3,400</b>	<b>7,100</b>	<b>57,500</b>	<b>23,050</b>	<b>3,400</b>		
생활 / 실버 단지	3-1	실버산학연구동 (A동)	9,000	78,000	19,800	3,000	9,000	78,000	19,800	3,000	15/1	부속시설 (공통)
	3-2	실버산학연구동 (B동)	1,800	22,000	3,960	600	1,800	22,000	3,960	600	15/1	부속시설 (공통)
	3-3	실버산학연구동 (C동)	1,800	16,000	3,960	600	1,800	16,000	3,960	600	10/1	부속시설 (공통)
	3-4	실버용품신기술 개발센터	1,500	6,500	3,353	500	1,500	6,500	3,353	500	5/1	부속시설 (공통)
	3-5	문화지원시설	5,300	26,500	11,660	1,700	5,300	26,500	11,660	1,700	5/1	부속시설 (공통)
	3-6	체육지원시설	1,100	2,000	2,420	400	1,100	2,000	2,420	400	2/1	부속시설 (공통)
	<b>실버산학단지 합계</b>		<b>20,500</b>	<b>151,000</b>	<b>45,153</b>	<b>6,800</b>	<b>20,500</b>	<b>151,000</b>	<b>45,153</b>	<b>6,800</b>		
<b>생활/실버단지 합계</b>		<b>27,600</b>	<b>208,500</b>	<b>68,203</b>	<b>10,200</b>	<b>27,600</b>	<b>208,500</b>	<b>68,203</b>	<b>10,200</b>			
<b>부지 면적계</b>		<b>216,073.27</b>	<b>1,059,180.202</b>	<b>501,840</b>	<b>83,244.18</b>	<b>216,487.25<sup>1)</sup></b>	<b>1,060,069.902</b>	<b>502,085</b>	<b>83,244.18</b>			

1) 금회 변경분(588.79㎡ 증가) 및 기 고시면적 오류사항 정정(174.81㎡ 감소) 반영



# 경 남 공 보

제2605호

2023. 4. 6.(목)

다) 주차장시설 조서(변경없음)

구 분	부지면적 (㎡)			녹지면적 (㎡)			비 고
	기 정	변 경	증·감	기 정	변 경	증·감	
대학 단지	4-1	639	639		-	-	
	4-2	773	773		41	41	
	4-3	7217	7217		627	627	
	4-5	2754	2754		800	800	
	4-6	1320	1320		57	57	
	4-7	3786	3786		215	215	
	4-8	2,352	2,352		700	700	
	4-9	2,424	2,424		124	124	
	4-10	3,712	3,712		1,035	1,035	
	4-11	3,856	3,856		779	779	
	4-12	2,896	2,896		900	900	
	4-27	12,793	12,793		828	828	
	4-28	95	95		-	-	
	4-29	3,336	3,336		113	113	
	4-30	1,218	1,218		57	57	
	4-31	2,189	2,189		143	143	
	4-32	2,555	2,555		134	134	
	4-33	3,786	3,786		130	130	
	4-34	2,348	2,348		445	445	
	4-35	3,500	3,500		647	647	
4-36	2,110	2,110		391	391		
4-37	5,120	5,120		768	768		
4-38	5,240	5,240		771	771		
<b>소 계</b>	<b>76,019</b>	<b>76,019</b>		<b>9,705</b>	<b>9,705</b>		
실버/ 생활 단지	4-13	3,712	3,712		1,100	1,100	
	4-14	2,157	2,157		600	600	
	4-15	2,550	2,550		800	800	
	4-16	1,214	1,214		400	400	
	4-17	752	752		200	200	
	<b>소 계</b>	<b>10,385</b>	<b>10,385</b>		<b>3,100</b>	<b>3,100</b>	
첨단 산학 단지	4-18	2,854	2,854		900	900	
	4-19	1,802	1,802		500	500	
	4-20	4,312	4,312		1,300	1,300	
	4-21	4,312	4,312		1,300	1,300	
	4-22	1,802	1,802		500	500	
	4-23	1,895	1,895		600	600	
	4-24	2,918	2,918		900	900	
	4-25	4,098	4,098		1,200	1,200	
	4-26	2,114	2,114		600	600	
	<b>소 계</b>	<b>26,107</b>	<b>26,107</b>		<b>7,800</b>	<b>7,800</b>	
<b>합 계</b>	<b>112,511</b>	<b>112,511</b>		<b>20,605</b>	<b>20,605</b>		

# 경 남 공 보

제2605호

2023. 4. 6.(목)

라) 광장시설 조서(변경)

구 분		부 지 면 적 (㎡)			녹 지 면 적 (㎡)			비 고
		기 정	변 경	증 · 감	기 정	변 경	증 · 감	
대학 단지	5-1	12,877	12,877		6,450	6,450		
	5-2	4,253	4,253		2,127	2,127		
	5-4	11,325	11,325		6,570	6,570		
	5-5	2,560	2,560		2,113	2,113		
	5-6	19,566	19,566		10,000	10,000		
	<b>소 계</b>	<b>50,581</b>	<b>50,581</b>		<b>27,260</b>	<b>27,260</b>		
실버/ 생활 단지	5-8	4,206	4,206		2,700	2,700		
	5-7	11,983	11,983		9,800	9,800		
	<b>소 계</b>	<b>16,189</b>	<b>16,189</b>		<b>12,500</b>	<b>12,500</b>		
첨단 산학 단지	5-9	26,685.8	26,440.8	감 245	13,934	13,934		
	5-10	4,670	4,670		2,300	2,300		
	5-11	11,933	11,933		6,300	6,300		
	5-12	9,747	9,747		6,100	6,100		
	5-13	21,753	21,753		11,000	11,000		
	<b>소 계</b>	<b>74,788.8</b>	<b>74,543.8</b>	<b>감 245</b>	<b>39,634</b>	<b>39,634</b>		
<b>합 계</b>	<b>141,558.8</b>	<b>141,313.8</b>	<b>감 245</b>	<b>79,394.0</b>	<b>79,394.0</b>			

마) 운동장시설 조서 (변경없음)

구 분		면 적 (㎡)			비 고
		기 정	변 경	증 · 감	
대학단지	6-1	26,548	26,548		* 전체 녹지공간
	6-2	1,260	1,260		
실버/생활단지	6-3	9,253	9,253		
첨단산학단지	6-4	5,213	5,213		
<b>합 계</b>		<b>42,274</b>	<b>42,274</b>		

3) 건폐율, 용적률, 건물높이 (변경없음)

건 폐 율 (%)	용 적 률 (%)		건 물 높 이
60 %	대학단지	150 %	15층 이하
	산학단지	200 %	
	실버산학단지 및 생활단지	200 %	

4) 시설 변경 사유서

도면 표시번호	시설명	변경 내용	변경 사유
2-4	건축시설	<ul style="list-style-type: none"> <li>• 부지면적(변경) 18,480㎡→18,725㎡(증 245㎡)</li> <li>• 지원시설(변경) -건축면적 : 8,000㎡→8,588.79㎡(증 588.79㎡) -연면적 : 29,700㎡→30,589.70㎡(증 889.7㎡)</li> <li>• 녹지면적 : 2,800㎡</li> </ul>	<ul style="list-style-type: none"> <li>• 천연물안전관리원 건축을 위해 건축시설부지 증가 및 건축계획 변경</li> </ul>
5-9	광장시설	<ul style="list-style-type: none"> <li>• 부지면적(변경) 26,685.8㎡→26,440.8㎡(감 245㎡)</li> <li>• 녹지면적 : 13,934㎡</li> </ul>	<ul style="list-style-type: none"> <li>• 천연물안전관리원 건축을 위해 일부를 축소변경</li> </ul>

**2. 관계도서 :** 게재생략

**3. 도시계획시설 실시계획(변경)인가 사항**

가. 사업시행지의 위치 : 경남 양산시 물금읍 범어리 2762-6번지 일원

나. 사업의 종류 및 명칭

- 사업의 종류 : 양산 도시계획시설사업

- 명 칭 : 부산대학교 [학교: 부산대학교 양산캠퍼스 첨단산학단지/실버·생활단지] 조성공사

다. 사업규모(변경)

- 첨단산학단지 부지면적 : 390,348.8㎡

• 건축면적 : (당초) 286㎡, (변경) 2,066.09㎡ (증1,780.09㎡)

• 건축연면적 : (당초) 380.44㎡ (변경) 5,695.44㎡ (증5,315㎡)

- 실버·생활단지 부지면적 : 152,030.6㎡

라. 사업시행자의 주소 및 성명

- 부산광역시 금정구 부산대학로 63번길 2(장전동) 부산대학교 총장

마. 사업의 착수 및 준공예정일

- 2014. 12. 15. ~ 2024. 12. 31

바. 변경사유 : 첨단산학단지 내 천연물안전관리원 신축공사를 위한 실시계획 변경

사. 수용 또는 사용할 토지·건물의 소재지·지번·지목 및 면적, 소유권과 소유권외의 권리의 명세 및 그 소유자·권리자의 성명·주소(변경없음)

● 양산시 공고 제2023-972호

**양산 도시계획시설사업 『다이아몬드 컨트리클럽 조성 및  
진입도로(소1-203호선) 개설공사』 공사완료 정정 공고**

양산시 상북면 상삼리 산13번지 일원 도시계획시설사업 「다이아몬드 컨트리클럽 조성 및 진입도로(소1-203호선) 개설공사」에 대하여 「국토의 계획 및 이용에 관한 법률」 제98조에 따른 공사완료 공고를 아래와 같이 정정하여 공고합니다.

관계도서는 양산시 도시계획과에 비치하오니 일반인 및 이해관계인은 보시기 바랍니다.

**2023년 4월 6일**

**양 산 시 장**

**1. 사업시행지의 위치 :** 경남 양산시 상북면 상삼리 산13번지 일원

**2. 사업의 종류 및 명칭**

- 사업의 종류 : 양산도시계획시설사업(체육시설, 도로)
- 사업의 명칭 : 다이아몬드 컨트리클럽 조성 및 진입도로(소1-203호선) 개설공사

**3. 사업규모(정정)**

- 체육시설: A=1,087,036.6㎡(18홀)
- (당초) 진입도로 개설(소1-203호선): L=1,945m, B=10m, A=49,296㎡  
(정정) 진입도로 개설(소1-203호선): L=1,945m, B=10m, A=49,567.5㎡

**4. 사업시행자의 주소 및 성명**

- 경상남도 양산시 상북면 공원로 305-391 다이아몬드컨트리클럽(주) 대표 문호

**5. 정정사유 :** 지적확정측량 결과 반영

**6. 사업의 착수 및 준공일**

- 2009. 5. 28. ~ 2022. 12. 28.

● 양산시 공고 제2023-989호

『상북면소재지도시계획도로(중1-41호선)확포장공사』 공사완료 공고

양산시 고시 제2021-71호(2021.3.4.)로 실시계획 인가되고 양산시 고시 제2022-404호(2022.12.05.)로 실시계획 인가(변경)된 「상북면소재지도시계획도로(중1-41호선)확포장공사」가 완료됨에 따라 국토의 계획 및 이용에 관한 법률 제98조제4항 및 같은 법 시행령 제102조제2항의 규정에 따라 아래와 같이 공사완료 공고합니다.

2023년 4월 6일

양 산 시 장

1. 사업시행지의 위치 : 양산시 상북면 석계리 34-122번지 일원

2. 사업의 종류 및 명칭

- 종류 : 도시계획시설사업
- 명칭 : 북면소재지도시계획도로(중1-41호선)확포장공사

3. 사업의 규모 : 도로개설 L=88m, B=2~6m

4. 사업시행자의 성명 및 주소

- 성명 : 양산시장
- 주소 : 양산시 중앙로 39(남부동)

5. 사업시행기간

- 착공일 : 2022. 11. 07.
- 준공일 : 2023. 02. 03.

※ 공사 관계 도서는 양산시 도로시설과에 비치하고 있으니 이해관계인은 열람하시기 바라며, 기타 문의 사항은 양산시 도로시설과 도로시설팀(☎055-392-2775)으로 문의하여 주시기 바랍니다.

● **양산시 공고 제2023-1038호**

**하북순지도시계획도로(소2-15호선)연결공사 실시계획인가 열람 및 의견청취 공고**

국토의 계획 및 이용에 관한 법률 제90조 및 같은 법 시행령 제99조, 공익사업을 위한 토지 등의 취득 및 보상에 관한 법률 제21조 및 같은 법 시행령 제11조의 규정에 따라 실시계획인가를 위하여 주민 및 이해관계인의 의견을 듣고자 아래와 같이 열람 및 의견청취 공고하오니 의견이 있으신 분은 열람기간 내 의견을 서면으로 제출하여 주시기 바랍니다.

**2023년 4월 4일**

**양 산 시 장**

1. **사업의 위치** : 양산시 하북면 순지리 124-35번지 일원
2. **사업의 종류 및 명칭**
  - 종류 : 양산도시계획시설사업
  - 명칭 : 하북순지도시계획도로(소2-15호선)연결공사
3. **사업의 규모** : 도시계획도로 국도 진출입로 연결 및 가감속차선 설치
4. **사업시행자의 성명 및 주소**
  - 성명 : 양산시장
  - 주소 : 양산시 중앙로 39(남부동)
5. **사업기간** : 실시계획인가일 ~ 2024.12.31.
6. **열람기간** : 도공보 게재일로부터 14일간
7. **열람장소** : 양산시청 도로과(☎055-392-2774)
8. **수용 또는 사용할 토지 및 물건조서(붙임)**

# 경 남 공 보

제2605호

2023. 4. 6.(목)

○토지조서

연 번	편입토지현황					소유자			소유권 이외의 권리			비고
	소재지	지번	지목	면적(㎡)		주소	성명	지분	성명	주소	권리 내용	
				당초	편입							
1	하북면 순지리	124-45	전	69	8	양산시 하북면 초산리 41-2	정봉현	1	-	-	-	
2	"	125-108	전	65	13	양산시 삼호로 86 그린빌아파트 108동 306호	김경자	1	-	-	-	
3	"	86-9	도	4,661	419		국토교통부					
4		124-35	도	2,225	251		양산시					
5		781	도	362	5		국토교통부					
6		162-28	도	1,542	130		국토교통부					
7		162-6	답	88	46		국토교통부					

● **양산시 공고 제2023-1208호**

**하북삼수도시계획도로(소3-28호선)개설공사 실시계획인가 열람 및 의견청취 공고**

국토의 계획 및 이용에 관한 법률 제90조 및 같은 법 시행령 제99조, 공익사업을 위한 토지 등의 취득 및 보상에 관한 법률 제21조 및 같은 법 시행령 제11조의 규정에 따라 실시계획인가를 위하여 주민 및 이해관계인의 의견을 듣고자 아래와 같이 열람 및 의견청취 공고하오니 의견이 있으신 분은 열람기간 내 의견을 서면으로 제출하여 주시기 바랍니다.

**2023년 4월 4일**

**양 산 시 장**

**1. 사업의 위치 :** 양산시 하북면 삼수리 160-3번지 일원

# 경 남 공 보

제2605호

2023. 4. 6.(목)

## 2. 사업의 종류 및 명칭

- 종류 : 양산도시계획시설사업
- 명칭 : 하북삼수도시계획도로(소3-28호선)개설공사

**3. 사업의 규모** : 도로개설 L=200m, B=6m

## 4. 사업시행자의 성명 및 주소

- 성명 : 양산시장
- 주소 : 양산시 중앙로 39(남부동)

**5. 사업기간** : 실시계획인가일 ~ 2024.12.31.

**6. 열람기간** : 도공보 게재일로부터 14일간

**7. 열람장소** : 양산시청 도로시설과(☎055-392-2774)

## 8. 수용 또는 사용할 토지 및 물건조서(붙임)

### ○ 토지조서

연 번	편입토지현황					소유자			소유권 이외의 권리			비 고
	소재지	지번	지목	면적(m <sup>2</sup> )		주소	성명	지분	성명	주소	권리 내용	
				당초	편입							
1	하북면 삼수리	160-12	도로	83	27	양산시 하북면 삼수리 489	최성세	1	-	-	-	
2	"	160-13	도로	23	20	서울시 영등포구 영신로 191, 105동 1403호 당산동3가 동부센트레빌	김석용 (자.김지현)	1/2	-	-	-	
						부산광역시 강서구 공항로339번길 145-1 (대저2동)	류재철	1/2				
3	"	161-4	대	152	4	울산광역시 남구 삼산로 231, 102동 2306호 (달동,센트럴자이)	김주환	1	하북농업 협동조합	양산시 하북면 순지리 674-2	근저당	



# 경 남 공 보

제2605호

2023. 4. 6.(목)

연 번	편입토지현황					소유자			소유권 이외의 권리			비고
	소재지	지번	지목	면적(m <sup>2</sup> )		주소	성명	지분	성명	주소	권리 내용	
				당초	편입							
4	"	166-11	답	1,522	15	부산시 연제구 거제동 1502 거제동 2차 월드메르디앙아파트 201-802	박창근	1	-	-	-	
5	"	170-4	도로	10	5	양산시 하북면 삼수리 65	최순관	1	-	-	-	
6	"	173-6	도로	512	5	경상남도 김해시 우암로 106, 306동 401호 (내동,경원마을건영아파트)	이수택	1	-	-	-	
7	"	173-7	도로	174	135	경상남도 김해시 우암로 106, 306동 401호 (내동,경원마을건영아파트)	이수택	1	-	-	-	
8	"	414-5	답	80	4	부산광역시 연제구 중앙대로 1188, 201동 802호 (거제동,거제동2차월드메르디앙아파트)	박창근	1	-	-	-	
9	"	415-4	도로	76	49	경상남도 양산시 하북면 장수길 13-14	김동순	1	-	-	-	
10	"	417-1	대	1,147	24	경상남도 양산시 하북면 초산로 15	이용운	4/5	-	-	-	
						경상남도 양산시 하북면 장수길 13-18	이근수	1/5				
11	"	418-1	대	1,032	27	양산시 하북면 장수길 13-20	김경철	1	-	-	-	
12	하북면 삼수리	179	도로	4,064	15		양산시					
13	"	515	도로	1,812	324		국토교통부					
14	"	166-8	도로	259	259		양산시					
15	"	160-8	도로	13	13		양산시					
16	"	414-1	도로	110	110		양산시					
17	"	413-1	도로	117	103		양산시					
18	"	411-6	도로	370	3		양산시					
19	"	412-1	도로	54	1		양산시					

# 경 남 공 보

제2605호

2023. 4. 6.(목)

○ 물건조서

일련 번호	편입토지현황					소유자		소유권 이외의 권리			비고
	소재지	지번	물건 종류	구조 및 규격	수량	성명	주소	성명	주소	권리 내용	
1	하북면 삼수리	176	담장	흙돌	18.49㎡	류재철	부산광역시 강서구 공항로339번길 145-1 (대저2동)				
2	"	"	담장	기와	8.6㎡	"	"				
3	"	"	문주	콘크리트	1식	"	"				
4	"	"	대문	레일+목재	1식	"	"				
5	"	"	이름돌	성즉한	1식	"	"				
6	"	"	마당	콘크리트	4.65㎡	"	"				
7	"	"	경계석	콘크리트	16m	"	"				
8	"	160-2	담장	돌+모르터	25.3㎡	손상일	양산시 하북면 장수길 12				
9	"		담장	블록	1.5㎡	"	"				
10	"		문주	콘크리트	2주	"	"				
11	"		대문	철재	1식	"	"				
12	"		마당	콘크리트	2.88㎡	"	"				
13	하북면 삼수리	164	담장	블록	1.5㎡	이상균	양산시 하북면 장수길 13-8				
14	"	"	마당	콘크리트	3㎡	"	"				
15	하북면 삼수리	415	담장	블록	7.4㎡	김동순	양산시 하북면 장수길 13-16				
16	"	"	마당	콘크리트	53.27㎡	"	"				
17	"	"	경계석	콘크리트	6㎡	"	"				
18	"	"	수목	감나무	1주	"	"				
19	하북면 삼수리	417	석축	찰쌍기	2.55㎡	이근수	양산시 하북면 삼수리 417				
20	"	"	수목	두릅나무	3주	"	"				
21	하북면 삼수리	418	담장	콘크리트	11.6㎡	김경철	양산시 하북면 장수길 13-20				

● 의령군 고시 제2023-50호

**의령군계획시설(도로:소로2-115호선) 실시계획(변경)인가 정정 고시**

의령군 고시 제2023-37호(2023.03.23.)에 의거 실시계획(변경)인가 결정 고시 내용 중 정정사항이 있어 다음과 같이 정정고시 합니다.

2023년 4월 6일

의 령 군 수

**1. 사업시행지의 위치, 사업의 종류 및 명칭(변경없음)**

연번	위치	종류	명칭	비고
1	경남 의령군 부림면 신반리 일원	의령군계획시설 (도로:소로2-115호선)사업	부림 도시계획도로 (소로2-115호선) 개설사업	

**2. 사업의 면적 또는 규모(변경없음)**

- 도시계획도로 개설 L=110m, B=8m

**3. 사업시행자의 성명 및 주소(변경없음)**

- 성명 : 의령군수
- 주소 : 경상남도 의령군 의령읍 충익로 63

**4. 사업의 착수예정일 및 준공예정일(변경없음)**

- 착수예정일 : 실시계획 인가일로부터
- 준공예정일 : (당초)2022년 12월 31일 ⇒ (변경)2025년 12월 31일

**5. 정정사유 : 편입면적 착오 오기 및 소유권외의 권리명세서 누락**

**6. 수용 또는 사용할 토지 또는 건물의 소재지·지번·지목 및 면적, 소유권과 소유권외의 권리의 명세 및 그 소유자·권리자의 성명·주소 : 붙임참조(변경있음)**

**7. 기타 : 관계도서는 의령군청 도시재생과(☎055-570-3503)에 비치 열람함**

# 경 남 공 보

제2605호

2023. 4. 6.(목)

수용 또는 사용할 토지조서(변경있음)

연번	소재지	지번	지목	면적(m <sup>2</sup> )		소유자		소유권이외의 권리명세서		비 고
				지적	편입	성명	주소	주소	성명	
1	부림면 신반리	345-2	대	(당초)82	(당초)77	의령군				
				(변경)82	(변경)82					
2	부림면 신반리	393-1	도	611	611	의령군				
3	부림면 신반리	395	대	178	1	송*남	경남 의령군 부림면			
4	부림면 신반리	398-1	차	(당초)628	(당초)196	의령군				증 1m <sup>2</sup>
				(변경)628	(변경)197					
5	부림면 신반리	430-1	대	36	36	이*현	경남 김해시 관동동	동부** 협동조합	경남 의령군 부림면	내용 추가
								김*균	대구광역시 서구 내당동	내용 추가
6	부림면 신반리	782-2	도	(당초)2815	(당초)32	국(국토교통부)				
				(변경)2738	(변경)32					
합계				(당초)4,350	(당초)953					
				(변경)4,273	(변경)959					

수용 또는 사용할 지장물 조서

연번	소재지	물건의 종류	규 격	수량	단위	소유자	주소	비고
1	의령군 부림면 신반리 430-1	주택1	블록조 강판지붕	61.7	m <sup>2</sup>	이*현	경남 김해시 관동동	
	"	주택2	블록조 스테이트위 합석지붕	16.0	m <sup>2</sup>	"	"	
	"	보일러실 및 장독대	블록조 블록지붕	5.0	m <sup>2</sup>	"	"	
	"	담장	블록 (일부갓머리)	35.2	m <sup>2</sup>	"	"	
	"	대문	철재 (1.8*2.0)	1	식	"	"	
	"	전기계량기	-	1	식	"	"	
	"	정화조	-	1	식	"	"	
	"	상수도	-	1	식	"	"	
	"	가추	철파이프조 합석지붕 (4*1+2*3+2.5*3)	17.5	m <sup>2</sup>	"	"	
	"	바닥포장	콘크리트	48.0	m <sup>2</sup>	"	"	
	"	화단	블록	7.0	m <sup>2</sup>	"	"	

연번	소재지	물건의 종류	규 격	수량	단위	소유자	주소	비고
	"	대추나무	R15	1	주	"	"	
	"	사철나무	R7	1	주	"	"	
	"	감나무	R10	1	주	"	"	
	"	오가피	R10	1	주	"	"	
	"	가죽나무	R8	1	주	"	"	
	"	측백나무	R20	1	주	"	"	
2	의령군 부림면 신반리 395	창고	스레트	11.4	m <sup>2</sup>	송*남	경남 의령군 부림면	
3	의령군 부림면 신반리 393	창고	스레트	3.6	m <sup>2</sup>	하*일	경남 의령군 부림면	
	"	담장	블록	45.6	m <sup>2</sup>	"	"	

● **고성군 고시 제2023-46호**

**고성군계획시설(체육시설: 종합운동장) 내 궁도장 개보수 사업 실시계획인가 고시**

1. 고성군 고성읍 기월리 89-1번지 일원의 고성군계획시설(체육시설: 종합운동장) 내 궁도장 개보수 사업 실시계획 사항에 대하여 「국토의 계획 및 이용에 관한 법률」 제88조 및 같은 법 시행령 제100조에 따라 아래와 같이 실시계획인가 사항을 고시합니다.
2. 관계도서는 고성군 도시교통과(☎055-670-2566)에 비치하오니 일반인 및 이해관계인은 보시기 바랍니다.

**2023년 4월 6일**

**고 성 군 수**

- 1. 사업시행지의 위치:** 고성군 고성읍 기월리 89-1번지 일원
- 2. 사업의 종류 및 명칭**
  - 종류: 고성군계획시설(체육시설: 종합운동장) 조성사업
  - 명칭: 궁도장 시설 개보수 사업

**3. 사업의 규모**

- 대지면적: 14,164㎡
- 금회 건축면적: 59.13㎡
- 금회 연 면 적: 34.40㎡
- 사업내용: 주1동, 제2종 근린생활시설(운동시설-공도장) 증축 34.40㎡

**4. 사업시행자의 주소 및 성명**

- 주소: 경상남도 고성군 고성읍 성내로 130
- 성명: 고성군수

**5. 사업의 착수일 및 준공예정일**

- 사업의 착수예정일: 실시계획인가일
- 사업의 준공예정일: 2023년 12월 31일

**6. 수용 또는 사용할 토지 또는 건물의 소재지·지번·지목 및 면적, 소유권과 소유권 외의 권리의 명세 및 그 소유자·권리자의 성명·주소**

구분	소재지	지번	지목	대장면적 (㎡)	편입면적 (㎡)	소유자		관계인			비고
						성명	주소	성명	주소	권리관계	
계				14,164	14,164						
1	고성읍 기월리	89-1	답	908	908	고성군					
2	고성읍 기월리	89-3	채	889	889	고성군					
3	고성읍 기월리	611	채	12,367	12,367	고성군					

**7. 관계도서:** 실음 생략(고성군 도시교통과에 비치)

● 고성군 고시 제2023-47호

고성군계획시설(항만: 병산항) 조성사업 실시계획인가 고시

- 1. 경상남도 고시 제2009-4호(2009. 1. 8.)로 최초 군계획시설 결정된, 고성군 삼산면 병산리 270-9번지 지선 공유수면의 군계획시설(항만: 병산항) 조성사업 실시계획 사항에 대하여 「국토의 계획 및 이용에 관한 법률」 제88조 및 같은 법 시행령 제100조에 따라 아래와 같이 고시합니다.
- 2. 관계도서는 고성군 도시교통과(☎055-670-2566)에 비치하오니 일반인 및 이해관계인은 보시기 바랍니다.

2023년 4월 6일

고 성 군 수

1. 사업시행지의 위치: 고성군 삼산면 병산리 270-9번지 지선 공유수면

2. 사업의 종류 및 명칭

- 종류: 고성군계획시설(항만: 병산항) 조성사업
- 명칭: 어촌정주어항(병산항) 시설 확충사업

3. 사업의 면적 및 규모: 물양장 확장(927㎡)

4. 사업시행자의 주소 및 성명

- 주소: 경남 고성군 고성읍 성내로 130
- 성명: 고성군수

5. 사업의 착수예정일 및 준공예정일

- 사업의 착수예정일: 실시계획인가일
- 사업의 준공예정일: 2023년 9월 30일

6. 수용 또는 사용할 토지 또는 건물의 소재지·지번·지목 및 면적, 소유권과 소유권외의 권리의 명세 및 그 소유자·권리자의 성명·주소

구분	소재지	지번	지목	대장면적 (㎡)	편입면적 (㎡)	소유자		관계인			비고
						성명	주소	성명	주소	권리관계	
계				-	927						
1	삼산면 병산리	270-9번지 지선 공유수면	-	-	927	공유수면					

7. 관계도서: 실음 생략(고성군 도시교통과에 비치)

## ● 함양군 공고 제2023-457호

### 2025 함양군관리계획(재정비) 결정(변경)안 재공람·공고

「국토의 계획 및 이용에 관한 법률」 제30조 규정에 따라 입안된 2025 함양군관리계획(재정비) 결정(변경)안 중 경상남도지사 결정사항을 관계기관(부서)협의 및 경상남도 도시계획위원회 심의결과를 반영코자 변경된 사항 등에 대하여 「국토의 계획 및 이용에 관한 법률」 제28조 및 같은법 시행령 제22조에 따라 주민의견 청취를 위해 아래와 같이 재공람·공고합니다.

2023년 4월 6일

함 양 군 수

#### 1. 군관리계획(안) 개요

- 가. 계 획 명 : 2025 함양군관리계획 재정비(안) 수립
- 나. 목표연도 : 2025년
- 다. 계획범위 : 724.96km<sup>2</sup>(1개읍, 10개면)
- 라. 계획인구 : 41,000명

#### 2. 주요 결정(변경) 내용

- 가. 용도지역 정비
- 나. 용도지구(취락지구, 개발진흥지구)의 정비
- 다. 군계획시설 정비

#### 3. 관련도서 : 게재 생략 (열람장소에 비치)

- 가. 군관리계획 결정(변경)조서
- 나. 군관리계획 결정(변경)설명서
- 다. 군관리계획 결정(안)도

#### 4. 재공람 기간 및 장소

- 가. 공람기간 : 2023. 4. 6. ~ 2023. 4. 20.(공고일로부터 14일간)
- 나. 공람장소 : 함양군청 안전도시과(도시계획담당 ☎ 055-960-6230)

5. 기타 상세한 내용은 함양군청 안전도시과에 관련도면 및 도서를 비치하고, 주민에게 열람하오니 의견이 있으신 분은 함양군 안전도시과(도시계획담당 ☎055-960-6230)로 문의하시기 바랍니다.



# 경 남 공 보

제2605호

2023. 4. 6.(목)

**[붙임1]**

**☐ 함양군관리계획(용도지역, 용도지구) 결정(변경) 조서**

**1. 용도지역**

용도지역 결정(변경)조서

구 분		면적(㎡)			구성비 (%)	비 고
		기정	변경	변경후		
<b>합 계</b>		<b>724,957,922</b>	-	<b>724,957,922</b>	<b>100.00</b>	-
주 거 지 역	<b>소계</b>	<b>2,390,685</b>	-	<b>2,390,685</b>	<b>0.33</b>	-
	제1종전용주거지역	-	-	-	0.00	-
	제2종전용주거지역	-	-	-	0.00	-
	제1종일반주거지역	718,575	-	718,575	0.10	-
	제2종일반주거지역	1,576,810	-	1,576,810	0.22	-
	제3종일반주거지역	95,300	-	95,300	0.01	-
	준주거지역	-	-	-	0.00	-
상 업 지 역	<b>소계</b>	<b>305,400</b>	-	<b>305,400</b>	<b>0.04</b>	-
	중심상업지역	-	-	-	0.00	-
	일반상업지역	305,400	-	305,400	0.04	-
	근린상업지역	-	-	-	0.00	-
	유통상업지역	-	-	-	0.00	-
공 업 지 역	<b>소계</b>	<b>770,979</b>	-	<b>770,979</b>	<b>0.11</b>	-
	전용공업지역	-	-	-	0.00	-
	일반공업지역	615,979	-	615,979	0.08	-
	준공업지역	155,000	-	155,000	0.02	-
녹 지 지 역	<b>소계</b>	<b>15,924,279.7</b>	-	<b>15,924,279.7</b>	<b>2.20</b>	-
	보전녹지지역	153,900	-	153,900	0.02	-
	생산녹지지역	3,687,746	감) 31,375	3,656,371	0.50	-
	자연녹지지역	12,082,633.7	31,375	12,114,008.7	1.67	-
관 리 지 역	<b>소계</b>	<b>232,958,552</b>	<b>598,683</b>	<b>233,557,235</b>	<b>32.22</b>	-
	관리지역	643,868	감) 643,868	-	0.00	-
	보전관리지역	83,994,867.9	879,751	84,874,618.9	11.71	-
	생산관리지역	64,999,640	314,829	65,314,469	9.01	-
	계획관리지역	83,320,176.1	47,971	83,368,147.1	11.50	-
<b>농림지역</b>		<b>376,646,591.3</b>	<b>감) 517,217</b>	<b>376,129,374.3</b>	<b>51.88</b>	-
<b>자연환경보전지역</b>		<b>95,961,435</b>	<b>감) 81,466</b>	<b>95,879,969</b>	<b>13.23</b>	-

※ 기정 : 함양 인산축염 항노화 지역특화농공단지계획(변경) 승인 및 지형도면(정정고시)  
 <함양군고시 제 2019-45호(2019. 4. 17)>

# 경 남 공 보

제2605호

2023. 4. 6.(목)

용도지역 결정(변경)사유서

도면 표시 번호	위치	용도지역		면적 (㎡)	용적률 (%)	결정(변경)사유
		기정	변경			
3	함양읍 신관리 767 일원	생산녹지 지역	자연녹지 지역	836	100%이하	<ul style="list-style-type: none"> <li>• 농업진흥지역 해제지역 (토지적성평가 마등급, 생태자연도 3등급)</li> <li>• 함양소방서와 인접한 중로3-7호선 경계와 행정절차 이행중인 함양문화복지 지구단위계획구역을 반영하여 북측에 한해 자연녹지지역으로 변경</li> </ul>
5	함양읍 신관리 885-1 일원	생산녹지 지역	자연녹지 지역	631	100%이하	<ul style="list-style-type: none"> <li>• 농업진흥지역 해제지역 (토지적성평가 마등급, 생태자연도 3등급)</li> <li>• 대상지는 자연취락지구(학동마을) 인접지역으로 현재 일부 현황 도로로 사용 중이거나 주택 뒷편 담벼락과 인접한 경지정리 후 잔여부지임</li> <li>• 금회 재정비시 자연녹지지역으로 변경</li> </ul>
8	함양읍 죽곡리 244-2 일원	생산녹지 지역	자연녹지 지역	2,002	100%이하	<ul style="list-style-type: none"> <li>• 농업진흥지역 해제지역 (토지적성평가 다등급, 생태자연도 3등급)</li> <li>• 토지이용현황상 도로, 주택등으로 이용되어 국토계획법에 따른 생산녹지지역의 본래 목적에 부합하지 않음</li> <li>• 토지이용현황을 고려하여 자연녹지지역으로 변경</li> </ul>
9	함양읍 죽곡리 228 일원	생산녹지 지역	자연녹지 지역	294	100%이하	<ul style="list-style-type: none"> <li>• 농업진흥지역 해제지역 (토지적성평가 다등급, 생태자연도 3등급)</li> <li>• 토지이용현황상 주택 및 도로 등으로 이용되고 있어 국토계획법에 따른 생산녹지지역의 본래 목적에 부합하지 않음</li> <li>• 토지이용현황을 고려하여 자연녹지지역으로 변경</li> </ul>
10	안의면 교북리 248-1 일원	생산녹지 지역	자연녹지 지역	625	100%이하	<ul style="list-style-type: none"> <li>• 농업진흥지역 해제지역 (토지적성평가 라등급, 생태자연도 3등급)</li> <li>• 제1종일반주거지역과 경지정리지역(농업진흥지역)의 사이에 위치하고 있어 적절한 용도지역 변경이 필요한 지역임</li> <li>• 도시공간구조를 고려하여 자연녹지지역으로 변경</li> </ul>
11	안의면 교북리 34-3 일원	생산녹지 지역	자연녹지 지역	169	100%이하	<ul style="list-style-type: none"> <li>• 농업진흥지역 해제지역 (토지적성평가 라등급, 생태자연도 3등급)</li> <li>• 토지이용현황상 창고와 접한 내대지로 국토계획법상 생산녹지지역의 본래 목적에 부합하지 않아 용도지역 변경이 필요한 지역임</li> <li>• 금회 재정비시 자연녹지지역으로 변경</li> </ul>
12	안의면 금천리 77-4 일원	생산녹지 지역	자연녹지 지역	22,342	100%이하	<ul style="list-style-type: none"> <li>• 농업진흥지역 해제지역 (토지적성평가 마등급, 생태자연도 3등급)</li> <li>• 제2종일반주거지역과 인접지역으로 토지이용현황상 주택, 도로 등으로 이용되고 있어 생산녹지지역의 지정 목적에 부합하지 않음</li> <li>• 도시공간구조를 고려하여 자연녹지지역으로 변경</li> </ul>

# 경 남 공 보

제2605호

2023. 4. 6.(목)

도면 표시 번호	위치	용도지역		면적 (㎡)	용적률 (%)	결정(변경)사유
		기정	변경			
13	안의면 당분리 683	생산녹지 지역	자연녹지 지역	7	100%이하	<ul style="list-style-type: none"> <li>• 농업진흥지역 해제지역 (토지적성평가 마등급, 생태자연도 3등급)</li> <li>• 대상지는 묘지와 현황도로 사이의 배수로(측구) 연결 지역으로 국토계획법에 따른 생산녹지지역의 지정목 적에 부합하지 않음</li> <li>• 인근 용도지역과 연계하여 자연녹지지역과 변경</li> </ul>
14	안의면 당분리 682	생산녹지 지역	자연녹지 지역	12	100%이하	<ul style="list-style-type: none"> <li>• 농업진흥지역 해제지역 (토지적성평가 마등급, 생태자연도 3등급)</li> <li>• 대상지는 현재 건축물(주거 및 창고) 앞 일부 도로로 사 용되고 있어 국토계획법에 따른 생산녹지지역의 지정목 적에 부합하지 않음</li> <li>• 토지이용현황을 고려하여 연결한 용도지역으로 변경</li> </ul>
15	안의면 당분리 256	생산녹지 지역	자연녹지 지역	32	100%이하	<ul style="list-style-type: none"> <li>• 농업진흥지역 해제지역 (토지적성평가 마등급, 생태자연도 3등급)</li> <li>• 대상지는 토지이용현황상 현황도로와 연결한 측구로 국토계획법에 따른 생산녹지지역의 지정목적에 부합하 지 않음</li> <li>• 연결한 용도지역을 반영하여 자연녹지지역으로 변경</li> </ul>
16	안의면 당분리 256 일원	생산녹지 지역	자연녹지 지역	3,196	100%이하	<ul style="list-style-type: none"> <li>• 농업진흥지역 해제지역 (토지적성평가 마등급, 생태자연도 3등급)</li> <li>• 대상지역은 현재 도로와 측구로 이용되고 있어 국토계 획법에 따른 생산녹지지역의 지정목적에 부합하지 않음</li> <li>• 제2종일반주거지역과 연결지역임에 따라 자연녹지 지역으로 변경</li> </ul>
20	서상면 도천리 산 23	생산녹지 지역	자연녹지 지역	132	100%이하	<ul style="list-style-type: none"> <li>• 농업진흥지역 해제지역 (토지적성평가 다등급, 생태자연도 3등급)</li> <li>• 토지이용현황상 국토계획법에 따른 생산녹지지역의 지 정목적에 부합하지 않음</li> <li>• 남측 자연녹지지역과 연계하여 용도지역 변경</li> </ul>
21	서상면 도천리 885 일원	생산녹지 지역	자연녹지 지역	1,286	100%이하	<ul style="list-style-type: none"> <li>• 농업진흥지역 해제지역 (토지적성평가 다등급, 생태자연도 3등급)</li> <li>• 토지이용현황상 국토계획법에 따른 생산녹지지역의 지 정목적에 부합하지 않음</li> <li>• 서상면 도천리 산 23 일원 용도지역과 더불어 자연녹지 지역으로 변경</li> </ul>
22	서상면 도천리 산 23	생산녹지 지역	자연녹지 지역	27	100%이하	<ul style="list-style-type: none"> <li>• 농업진흥지역 해제지역 (토지적성평가 다등급, 생태자연도 3등급)</li> <li>• 토지이용현황상 국토계획법에 따른 생산녹지지역의 지 정목적에 부합하지 않아 인근 용도지역과 연계하여 자 연녹지지역으로 변경</li> </ul>

# 경 남 공 보

제2605호

2023. 4. 6.(목)

도면 표시 번호	위치	용도지역		면적 (㎡)	용적률 (%)	결정(변경)사유
		기정	변경			
23	서상면 도천리 산 23	생산녹지 지역	자연녹지 지역	22	100%이하	<ul style="list-style-type: none"> <li>• 농업진흥지역 해제지역 (토평 다등급, 생태자연도 2·3등급)</li> <li>• 토지이용현황상 국토계획법에 따른 생산녹지지역의 지정목적에 부합하지 않아 인근 용도지역과 연계하여 자연녹지지역으로 변경</li> </ul>
24	서상면 도천리 산 23	생산녹지 지역	자연녹지 지역	8	100%이하	<ul style="list-style-type: none"> <li>• 농업진흥지역 해제지역 (토지적성평가 다등급, 생태자연도 2등급)</li> <li>• 토지이용현황상 국토계획법에 따른 생산녹지지역의 지정목적에 부합하지 않음</li> <li>• 연결한 자연녹지지역과 연계하여 용도지역을 변경</li> </ul>
28	서상면 도천리 산 18	생산녹지 지역	자연녹지 지역	29	100%이하	<ul style="list-style-type: none"> <li>• 농업진흥지역 해제지역 (토평 다등급, 생태자연도 2·3등급)</li> <li>• 대상지는 현재 현황도로로 사용되고 있어 국토계획법에 따른 생산 녹지지역의 지정목적에 부합하지 않음</li> <li>• 토지이용현황을 고려하여 자연녹지지역으로 변경</li> </ul>
29	서상면 도천리 921 일원	생산녹지 지역	자연녹지 지역	274	100%이하	<ul style="list-style-type: none"> <li>• 농업진흥지역 해제지역 (토평 다등급, 생태자연도 2·3등급)</li> <li>• 대상지는 현재 현황도로로 사용되고 있어 국토계획법에 따른 생산 녹지지역의 지정목적에 부합하지 않음</li> <li>• 토지이용현황을 고려하여 자연녹지지역으로 변경</li> </ul>
30	서상면 도천리 산 24-1	생산녹지 지역	자연녹지 지역	6	100%이하	<ul style="list-style-type: none"> <li>• 농업진흥지역 해제지역 (토지적성평가 다등급, 생태자연도 2등급)</li> <li>• 대상지는 현재 배수로로 사용되고 있어 국토계획법에 따른 생산녹지지역의 지정목적에 부합하지 않음</li> <li>• 토지이용현황을 고려하여 자연녹지지역으로 변경</li> </ul>
31	서상면 도천리 산 23	생산녹지 지역	자연녹지 지역	47	100%이하	<ul style="list-style-type: none"> <li>• 농업진흥지역 해제지역 (토지적성평가 다등급, 생태자연도 2등급)</li> <li>• 대상지는 현재 배수로로 사용되고 있어 국토계획법에 따른 생산녹지지역의 지정목적에 부합하지 않음</li> <li>• 토지이용현황을 고려하여 자연녹지지역으로 변경</li> </ul>
32	서상면 도천리 산 23	생산녹지 지역	자연녹지 지역	23	100%이하	<ul style="list-style-type: none"> <li>• 농업진흥지역 해제지역 (토지적성평가 다등급, 생태자연도 2등급)</li> <li>• 대상지는 현재 배수로로 사용되고 있어 국토계획법에 따른 생산녹지지역의 지정목적에 부합하지 않음</li> <li>• 토지이용현황을 고려하여 자연녹지지역으로 변경</li> </ul>
33	지곡면 덕암리 944일원	관리지역	농림지역	33,546	80%이하	<ul style="list-style-type: none"> <li>• 함양개발촉진지구 다곡리조트 개발·실시계획 취소 (참고 제2018-22호)에 따른 관리지역 미세분 지역</li> <li>• 보전산지 편입지역은 농림지역으로, 그 외 지역은 토 지이용현황(산지)을 고려하여 연결한 용도지역(보전관리지역)으로 변경</li> </ul>
			보전관리 지역	172,357	80%이하	

# 경 남 공 보

제2605호

2023. 4. 6.(목)

도면 표시 번호	위치	용도지역		면적 (㎡)	용적률 (%)	결경(변경)사유
		기정	변경			
34	지곡면 덕암리 874 일원	관리지역	농림지역	1,415	80%이하	<ul style="list-style-type: none"> <li>• 함양개발촉진지구 다곡리조트 개발·실시계획 취소 (함고 제2018-22호)에 따른 관리지역 미세분 지역</li> <li>• 보전산지 편입지역은 농림지역으로, 보전산지 미편입 지역은 1만㎡미만으로 연결한 용도지역(생산관리지역)으로 변경</li> </ul>
			생산관리지역	5,200	80%이하	
35	지곡면 덕암리 1285 일원	관리지역	농림지역	7,226	80%이하	<ul style="list-style-type: none"> <li>• 함양개발촉진지구 다곡리조트 개발·실시계획 취소 (함고 제2018-22호)에 따른 관리지역 미세분 지역</li> <li>• 이며 보전산지 편입지역은 농림지역으로, 보전산지 미편입 지역은 토지이용현황(산지)을 고려하여 연결한 용도지역(보전관리지역)으로 변경</li> </ul>
			보전관리지역	60,782	80%이하	
36	지곡면 덕암리 1030 일원	관리지역	농림지역	327	80%이하	<ul style="list-style-type: none"> <li>• 함양개발촉진지구 다곡리조트 개발·실시계획 취소 (함고 제2018-22호)에 따른 관리지역 미세분 지역</li> <li>• 보전산지 편입지역은 농림지역으로, 보전산지 미편입 지역은 토지 이용현황(산지)을 고려하여 연결한 용도지역(보전관리지역)으로 변경</li> </ul>
			보전관리지역	30,718	80%이하	
37	지곡면 덕암리 1018 일원	관리지역	계획관리지역	183	100%이하	<ul style="list-style-type: none"> <li>• 함양개발촉진지구 다곡리조트 개발·실시계획 취소 (함고 제2018-22호)에 따른 관리지역 미세분 지역</li> <li>• 보전산지 미편입지역이고 1만㎡ 미만으로 연결한 용도지역으로 변경</li> </ul>
38	지곡면 덕암리 1110 일원	관리지역	계획관리지역	1,433	100%이하	<ul style="list-style-type: none"> <li>• 함양개발촉진지구 다곡리조트 개발·실시계획 취소 (함고 제2018-22호)에 따른 관리지역 미세분 지역</li> <li>• 보전산지 미편입지역이고 1만㎡ 미만으로 연결한 용도지역으로 변경</li> </ul>
39	지곡면 덕암리 1387	관리지역	계획관리지역	19	100%이하	<ul style="list-style-type: none"> <li>• 함양개발촉진지구 다곡리조트 개발·실시계획 취소 (함고 제2018-22호)에 따른 관리지역 미세분 지역</li> <li>• 보전산지 미편입지역이고 1만㎡ 미만으로 연결한 용도지역으로 변경</li> </ul>
40	지곡면 덕암리 1177 일원	관리지역	농림지역	10,927	80%이하	<ul style="list-style-type: none"> <li>• 함양개발촉진지구 다곡리조트 개발·실시계획 취소 (함고 제2018-22호)에 따른 관리지역 미세분 지역</li> <li>• 보전산지 편입지역은 농림지역으로, 보전산지 미편입 지역은 토지 이용현황(산지)을 고려하여 연결한 용도지역(보전관리지역)으로 변경</li> </ul>
			보전관리지역	186,156	80%이하	
41	지곡면 덕암리 산 128-3	관리지역	농림지역	7,410	80%이하	<ul style="list-style-type: none"> <li>• 함양개발촉진지구 다곡리조트 개발·실시계획 취소 (함고 제2018-22호)에 따른 관리지역 미세분 지역</li> <li>• 보전산지 미편입지역이고 1만㎡ 미만으로 연결한 용도지역으로 변경</li> </ul>
			보전관리지역	9,308	80%이하	
42	서하면 다곡리 산84 일원	관리지역	농림지역	19,636	80%이하	<ul style="list-style-type: none"> <li>• 함양개발촉진지구 다곡리조트 개발·실시계획 취소 (함고 제2018-22호)에 따른 관리지역 미세분 지역</li> <li>• 해당면적 전체가 보전산지이므로 농림지역으로 변경</li> </ul>

# 경 남 공 보

제2605호

2023. 4. 6.(목)

도면 표시 번호	위치	용도지역		면적 (㎡)	용적률 (%)	결경(변경)사유
		기정	변경			
43	서하면 다곡리 산17-1	관리지역	농림지역	1,086	80%이하	<ul style="list-style-type: none"> <li>• 함양개발촉진지구 다곡리조트 개발·실시계획 취소 (참고 제2018-22호)에 따른 관리지역 미세분 지역</li> <li>• 해당면적 전체가 보전산지이므로 농림지역으로 변경</li> </ul>
44	서하면 다곡리 산23	관리지역	농림지역	612	80%이하	<ul style="list-style-type: none"> <li>• 함양개발촉진지구 다곡리조트 개발·실시계획 취소 (참고 제2018-22호)에 따른 관리지역 미세분 지역</li> <li>• 해당면적 전체가 보전산지이므로 농림지역으로 변경</li> </ul>
45	서하면 다곡리 산24-3	관리지역	농림지역	1,211	80%이하	<ul style="list-style-type: none"> <li>• 함양개발촉진지구 다곡리조트 개발·실시계획 취소 (참고 제2018-22호)에 따른 관리지역 미세분 지역</li> <li>• 보전산지 편입지역은 농림지역으로, 보전산지 미편입 지역은 1만㎡미만으로 연결한 용도지역(계획관리지역)으로 변경</li> </ul>
			계획관리 지역	793	100%이하	
46	서하면 다곡리 산50-2 일원	관리지역	농림지역	9,173	80%이하	<ul style="list-style-type: none"> <li>• 함양개발촉진지구 다곡리조트 개발·실시계획 취소 (참고 제2018-22호)에 따른 관리지역 미세분 지역</li> <li>• 보전산지 편입지역은 농림지역으로, 보전산지 미편입 지역은 1만㎡미만으로 연결한 용도지역(계획관리지역)으로 변경</li> </ul>
			계획관리 지역	2,122	100%이하	
47	서하면 다곡리 산51-4 일원	관리지역	농림지역	602	80%이하	<ul style="list-style-type: none"> <li>• 함양개발촉진지구 다곡리조트 개발·실시계획 취소 (참고 제2018-22호)에 따른 관리지역 미세분 지역</li> <li>• 해당면적 전체가 보전산지이므로 농림지역으로 변경</li> </ul>
48	서하면 다곡리 산51-5	관리지역	농림지역	32	80%이하	<ul style="list-style-type: none"> <li>• 함양개발촉진지구 다곡리조트 개발·실시계획 취소 (참고 제2018-22호)에 따른 관리지역 미세분 지역</li> <li>• 해당면적 전체가 보전산지이므로 농림지역으로 변경</li> </ul>
49	서하면 다곡리 산52	관리지역	계획관리 지역	101	100%이하	<ul style="list-style-type: none"> <li>• 함양개발촉진지구 다곡리조트 개발·실시계획 취소 (참고 제2018-22호)에 따른 관리지역 미세분 지역</li> <li>• 보전산지 미편입지역이고 1만㎡ 미만으로 연결한 용도 지역으로 변경</li> </ul>
50	서하면 다곡리 산48 일원	관리지역	농림지역	2,075	80%이하	<ul style="list-style-type: none"> <li>• 함양개발촉진지구 다곡리조트 개발·실시계획 취소 (참고 제2018-22호)에 따른 관리지역 미세분 지역</li> <li>• 보전산지 편입지역은 농림지역으로, 보전산지 미편입 지역은 1만㎡미만으로 연결한 용도지역(계획관리지역)으로 변경</li> </ul>
			계획관리 지역	3,457	100%이하	
51	서하면 다곡리 산46-3	관리지역	농림지역	156	80%이하	<ul style="list-style-type: none"> <li>• 함양개발촉진지구 다곡리조트 개발·실시계획 취소 (참고 제2018-22호)에 따른 관리지역 미세분 지역</li> <li>• 해당면적 전체가 보전산지이므로 농림지역으로 변경</li> </ul>
52	서하면 다곡리 산45	관리지역	농림지역	1,076	80%이하	<ul style="list-style-type: none"> <li>• 함양개발촉진지구 다곡리조트 개발·실시계획 취소 (참고 제2018-22호)에 따른 관리지역 미세분 지역</li> <li>• 해당면적 전체가 보전산지이므로 농림지역으로 변경</li> </ul>

# 경 남 공 보

제2605호

2023. 4. 6.(목)

도면 표시 번호	위치	용도지역		면적 (㎡)	용적률 (%)	결경(변경)사유
		기정	변경			
53	서하면 다곡리 산41	관리지역	농림지역	315	80%이하	<ul style="list-style-type: none"> <li>• 함양개발촉진지구 다곡리조트 개발·실시계획 취소 (함고 제2018-22호)에 따른 관리지역 미세분 지역</li> <li>• 해당면적 전체가 보전산지이므로 농림지역으로 변경</li> </ul>
54	서하면 다곡리 산40	관리지역	농림지역	756	80%이하	<ul style="list-style-type: none"> <li>• 함양개발촉진지구 다곡리조트 개발·실시계획 취소 (함고 제2018-22호)에 따른 관리지역 미세분 지역</li> <li>• 해당면적 전체가 보전산지이므로 농림지역으로 변경</li> </ul>
55	서하면 다곡리 산37	관리지역	계획관리 지역	865	100%이하	<ul style="list-style-type: none"> <li>• 함양개발촉진지구 다곡리조트 개발·실시계획 취소 (함고 제2018-22호)에 따른 관리지역 미세분 지역</li> <li>• 보전산지 미편입지역이고 1만㎡ 미만으로 연결한 용도 지역으로 변경</li> </ul>
56	서하면 다곡리 산35 일원	관리지역	농림지역	1,733	80%이하	<ul style="list-style-type: none"> <li>• 함양개발촉진지구 다곡리조트 개발·실시계획 취소 (함고 제2018-22호)에 따른 관리지역 미세분 지역</li> <li>• 해당면적 전체가 보전산지이므로 농림지역으로 변경</li> </ul>
57	서하면 다곡리 산72 일원	관리지역	농림지역	8,686	80%이하	<ul style="list-style-type: none"> <li>• 함양개발촉진지구 다곡리조트 개발·실시계획 취소 (함고 제2018-22호)에 따른 관리지역 미세분 지역</li> <li>• 해당면적 전체가 보전산지이므로 농림지역으로 변경</li> </ul>
58	서하면 다곡리 산64	관리지역	농림지역	511	80%이하	<ul style="list-style-type: none"> <li>• 함양개발촉진지구 다곡리조트 개발·실시계획 취소 (함고 제2018-22호)에 따른 관리지역 미세분 지역</li> <li>• 해당면적 전체가 보전산지이므로 농림지역으로 변경</li> </ul>
59	서하면 다곡리 산64	관리지역	농림지역	1,218	80%이하	<ul style="list-style-type: none"> <li>• 함양개발촉진지구 다곡리조트 개발·실시계획 취소 (함고 제2018-22호)에 따른 관리지역 미세분 지역</li> <li>• 해당면적 전체가 보전산지이므로 농림지역으로 변경</li> </ul>
60	서하면 다곡리 산62-22 일원	관리지역	농림지역	587	80%이하	<ul style="list-style-type: none"> <li>• 함양개발촉진지구 다곡리조트 개발·실시계획 취소 (함고 제2018-22호)에 따른 관리지역 미세분 지역</li> <li>• 해당면적 전체가 보전산지이므로 농림지역으로 변경</li> </ul>
61	서하면 다곡리 산62-4	관리지역	농림지역	216	80%이하	<ul style="list-style-type: none"> <li>• 함양개발촉진지구 다곡리조트 개발·실시계획 취소 (함고 제2018-22호)에 따른 관리지역 미세분 지역</li> <li>• 해당면적 전체가 보전산지이므로 농림지역으로 변경</li> </ul>
62	서하면 다곡리 산62-4	관리지역	농림지역	2,921	80%이하	<ul style="list-style-type: none"> <li>• 함양개발촉진지구 다곡리조트 개발·실시계획 취소 (함고 제2018-22호)에 따른 관리지역 미세분 지역</li> <li>• 해당면적 전체가 보전산지이므로 농림지역으로 변경</li> </ul>
63	함양읍 구룡리 823-1 일원	농림지역	생산관리 지역	22,557	80%이하	<ul style="list-style-type: none"> <li>• 농업진흥지역 해제지역 (토평 나·다등급, 생태자연도 2·3등급)</li> <li>• 토지이용현황(농지)에 따라 연결지역의 용도지역과 연계 하여 생산관리지역으로 변경</li> </ul>
64	함양읍 구룡리 1143-15	농림지역	생산관리 지역	176	80%이하	<ul style="list-style-type: none"> <li>• 농업진흥지역 해제 (토평 다등급, 생태자연도 2·3등급)</li> <li>• 토지이용현황(농지)에 따라 연결지역의 용도지역과 연계 하여 생산관리지역으로 변경</li> </ul>

# 경 남 공 보

제2605호

2023. 4. 6.(목)

도면 표시 번호	위치	용도지역		면적 (㎡)	용적률 (%)	결정(변경)사유
		기정	변경			
65	함양읍 백천리 37-6 일원	농림지역	보전관리 지역	10,266	80%이하	<ul style="list-style-type: none"> <li>• 농업진흥지역 해제지역 (토지적성평가 마등급, 생태자연도 3등급)</li> <li>• 농업진흥지역이 해제됨에 따라 바람직한 군관리계획을 위해 보전관리지역으로 변경</li> </ul>
66	휴천면 대천리 27-1 일원	농림지역	보전관리 지역	51,276	80%이하	<ul style="list-style-type: none"> <li>• 농업진흥지역 해제지역 (토지적성평가 다등급, 생태 자연도 3등급)</li> <li>• 토지이용현황(농지)에 따라 연접지역의 용도지역과 연계 하여 보전관리지역으로 변경</li> </ul>
67	휴천면 대천리 산 48-2	농림지역	보전관리 지역	161	80%이하	<ul style="list-style-type: none"> <li>• 농업진흥지역 해제지역 (토평 나등급, 생태자연도 2·3등급)</li> <li>• 농업진흥지역이 해제됨에 따라 바람직한 군관리계획을 위해 보전관리지역으로 변경</li> </ul>
68	휴천면 대천리 467-1	농림지역	생산관리 지역	488	80%이하	<ul style="list-style-type: none"> <li>• 농업진흥지역 해제지역 (토지적성평가 나등급, 생태자연도 3등급)</li> <li>• 토지이용현황(도로)에 따라 연접지역의 용도지역과 연계 하여 생산관리지역으로 변경</li> </ul>
69	휴천면 동강리 84 일원	농림지역	보전관리 지역	236	80%이하	<ul style="list-style-type: none"> <li>• 농업진흥지역 해제지역 (토지적성평가 다등급, 생태자연도 3등급)</li> <li>• 농업진흥지역이 해제됨에 따라 바람직한 군관리계획을 위해 보전관리지역으로 변경</li> </ul>
70	휴천면 동강리 473 일원	농림지역	보전관리 지역	24,739	80%이하	<ul style="list-style-type: none"> <li>• 농업진흥지역 해제지역 (토평 나·다등급, 생태자연도 3등급)</li> <li>• 토지이용현황(농지)에 따라 연접지역의 용도지역과 연계 하여 보전관리지역으로 변경</li> </ul>
71	휴천면 태관리 502 일원	농림지역	보전관리 지역	10,483	80%이하	<ul style="list-style-type: none"> <li>• 농업진흥지역 해제지역 (토평 나·다등급, 생태자연도1~ 3등급)</li> <li>• 농업진흥지역이 해제됨에 따라 바람직한 군관리계획을 위해 보전관리지역으로 변경</li> </ul>
72	휴천면 태관리 568	농림지역	보전관리 지역	57	80%이하	<ul style="list-style-type: none"> <li>• 농업진흥지역 해제지역 (토지적성평가 다등급, 생태자연도 3등급)</li> <li>• 농업진흥지역이 해제됨에 따라 바람직한 군관리계획을 위해 보전관리지역으로 변경</li> </ul>
75	지곡면 공배리 153-1 일원	농림지역	생산관리 지역	15,102	80%이하	<ul style="list-style-type: none"> <li>• 농업진흥지역 해제지역 (토지적성평가 나등급, 생태자연도 3등급)</li> <li>• 토지이용현황(농지)에 따라 연접지역의 용도지역과 연계 하여 생산관리지역으로 변경</li> </ul>
76	지곡면 마산리 498 일원	농림지역	보전관리 지역	1,309	80%이하	<ul style="list-style-type: none"> <li>• 농업진흥지역 해제지역 (토지적성평가 다등급, 생태자연도 3등급)</li> <li>• 농업진흥지역이 해제됨에 따라 바람직한 군관리계획을 위해 보전관리지역으로 변경</li> </ul>



# 경 남 공 보

제2605호

2023. 4. 6.(목)

도면 표시 번호	위치	용도지역		면적 (㎡)	용적률 (%)	결경(변경)사유
		기정	변경			
77	지곡면 마산리 499-3 일원	농림지역	보전관리 지역	15,776	80%이하	<ul style="list-style-type: none"> <li>• 농업진흥지역 해제지역 (토지적성평가 다등급, 생태자연도 3등급)</li> <li>• 토지이용현황(농지)에 따라 연접지역의 용도지역과 연계하여 보전관리지역으로 변경</li> </ul>
78	지곡면 마산리 496-3 일원	농림지역	보전관리 지역	5,185	80%이하	<ul style="list-style-type: none"> <li>• 농업진흥지역 해제지역 (토지적성평가 다등급, 생태자연도 3등급)</li> <li>• 농업진흥지역이 해제됨에 따라 바람직한 군관리계획을 위해 보전관리지역으로 변경</li> </ul>
79	지곡면 마산리 497	농림지역	보전관리 지역	657	80%이하	<ul style="list-style-type: none"> <li>• 농업진흥지역 해제지역 (토지적성평가 다등급, 생태자연도 3등급)</li> <li>• 농업진흥지역이 해제됨에 따라 바람직한 군관리계획을 위해 보전관리지역으로 변경</li> </ul>
80	지곡면 마산리 204-7 일원	농림지역	보전관리 지역	41,169	80%이하	<ul style="list-style-type: none"> <li>• 농업진흥지역 해제지역 (토지적성평가 다등급, 생태자연도 3등급)</li> <li>• 고속도로14호선(함양~울산) 개설공사 중으로 향후 공사 완료 시당초 토지이용현황대로 농지로 사용 될 예정임</li> <li>• 이에 보전관리지역으로 변경</li> </ul>
81	지곡면 마산리 682-1 일원	농림지역	생산관리 지역	6,252	80%이하	<ul style="list-style-type: none"> <li>• 농업진흥지역 해제지역 (토지적성평가 다등급, 생태자연도 3등급)</li> <li>• 토지이용현황(농지)에 따라 연접지역의 용도지역과 연계하여 생산관리지역으로 변경</li> </ul>
82	지곡면 시목리 856-18 일원	농림지역	생산관리 지역	15,647	80%이하	<ul style="list-style-type: none"> <li>• 농업진흥지역 해제지역 (토지적성평가 라등급, 생태자연도 3등급)</li> <li>• 토지이용현황(농지)에 따라 연접지역의 용도지역과 연계하여 생산관리지역으로 변경</li> </ul>
83	지곡면 창평리 633-5 일원	농림지역	보전관리 지역	9,164	80%이하	<ul style="list-style-type: none"> <li>• 농업진흥지역 해제지역 (토지적성평가 라등급, 생태자연도 3등급)</li> <li>• 농업진흥지역이 해제됨에 따라 바람직한 군관리계획을 위해 보전관리지역으로 변경</li> </ul>
84	지곡면 창평리 685-3 일원	농림지역	보전관리 지역	26,004	80%이하	<ul style="list-style-type: none"> <li>• 농업진흥지역 해제지역 (토평 다·라등급, 생태자연도 3등급)</li> <li>• 토지이용현황(농지)에 따라 연접지역의 용도지역과 연계하여 보전관리지역으로 변경</li> </ul>
85	유림면 국계리 440	농림지역	보전관리 지역	281	80%이하	<ul style="list-style-type: none"> <li>• 농업진흥지역 해제지역 (토지적성평가 다등급, 생태자연도 3등급)</li> <li>• 농업진흥지역이 해제됨에 따라 바람직한 군관리계획을 위해 보전관리지역으로 변경</li> </ul>

# 경 남 공 보

제2605호

2023. 4. 6.(목)

도면 표시 번호	위치	용도지역		면적 (㎡)	용적률 (%)	결정(변경)사유
		기정	변경			
86	유림면 국계리 475-5 일원	농림지역	보전관리 지역	60,311	80%이하	<ul style="list-style-type: none"> <li>• 농업진흥지역 해제지역 (토평 다·라등급, 생태자연도 3등급)</li> <li>• 토지이용현황(농지)에 따라 연접지역의 용도지역과 연계하여 보전관리지역으로 변경</li> </ul>
87	유림면 대굴리 25 일원	농림지역	보전관리 지역	13,625	80%이하	<ul style="list-style-type: none"> <li>• 농업진흥지역 해제지역 (토지적성평가 라등급, 생태자연도 3등급)</li> <li>• 토지이용현황(농지)에 따라 연접지역의 용도지역과 연계하여 보전관리지역으로 변경</li> </ul>
90	유림면 장항리 428-1 일원	농림지역	보전관리 지역	1,388	80%이하	<ul style="list-style-type: none"> <li>• 농업진흥지역 해제지역 (토지적성평가 라등급, 생태자연도 3등급)</li> <li>• 농업진흥지역이 해제됨에 따라 바람직한 군관리계획을 위해 보전관리지역으로 변경</li> </ul>
93	안의면 신안리 1019-1 일원	농림지역	보전관리 지역	4,982	80%이하	<ul style="list-style-type: none"> <li>• 농업진흥지역 해제지역 (토지적성평가 다등급, 생태자연도 3등급)</li> <li>• 토지이용현황(농지)에 따라 연접지역의 용도지역과 연계하여 보전관리지역으로 변경</li> </ul>
94	안의면 신안리 1012 일원	농림지역	보전관리 지역	11,530	80%이하	<ul style="list-style-type: none"> <li>• 농업진흥지역 해제지역 (토지적성평가 다등급, 생태자연도 3등급)</li> <li>• 토지이용현황(농지)에 따라 연접지역의 용도지역과 연계하여 보전관리지역으로 변경</li> </ul>
95	안의면 하원리 1170 일원	농림지역	생산관리 지역	2,872	80%이하	<ul style="list-style-type: none"> <li>• 농업진흥지역 해제지역 (토지적성평가 나등급, 생태자연도 3등급)</li> <li>• 토지이용현황(농지)에 따라 연접지역의 용도지역과 연계하여 생산관리지역으로 변경</li> </ul>
96	안의면 하원리 452-2 일원	농림지역	생산관리 지역	28,189	80%이하	<ul style="list-style-type: none"> <li>• 농업진흥지역 해제지역 (토평 가·나등급, 생태자연도 3등급)</li> <li>• 토지이용현황(농지)에 따라 연접지역의 용도지역과 연계하여 생산관리지역으로 변경</li> </ul>
97	안의면 하원리 927 일원	농림지역	보전관리 지역	7,549	80%이하	<ul style="list-style-type: none"> <li>• 농업진흥지역 해제지역 (토지적성평가 나등급, 생태자연도 3등급)</li> <li>• 토지이용현황(농지)에 따라 연접지역의 용도지역과 연계하여 보전관리지역으로 변경</li> </ul>
98	안의면 황곡리 2092 일원	농림지역	보전관리 지역	17,396	80%이하	<ul style="list-style-type: none"> <li>• 농업진흥지역 해제지역 (토평 라·마등급, 생태자연도 3등급)</li> <li>• 농업진흥지역이 해제됨에 따라 바람직한 군관리계획을 위해 보전관리지역으로 변경</li> </ul>
99	안의면 황곡리 57-2 일원	농림지역	보전관리 지역	30,080	80%이하	<ul style="list-style-type: none"> <li>• 농업진흥지역 해제지역 (토평 다·라등급, 생태자연도 3등급)</li> <li>• 토지이용현황(농지)에 따라 연접지역의 용도지역과 연계하여 보전관리지역으로 변경</li> </ul>

# 경 남 공 보

제2605호

2023. 4. 6.(목)

도면 표시 번호	위치	용도지역		면적 (㎡)	용적률 (%)	결정(변경)사유
		기정	변경			
100	안의면 황곡리 988-6 일원	농림지역	보전관리 지역	27,722	80%이하	<ul style="list-style-type: none"> <li>• 농업진흥지역 해제지역 (토지적성평가 다등급, 생태자연도 3등급)</li> <li>• 토지이용현황(농지)에 따라 연접지역의 용도지역과 연계하여 보전관리지역으로 변경</li> </ul>
101	수동면 원평리 570-7 일원	농림지역	생산관리 지역	31,000	80%이하	<ul style="list-style-type: none"> <li>• 농업진흥지역 해제지역 (토지적성평가 라등급, 생태자연도 3등급)</li> <li>• 토지이용현황(농지)에 따라 연접지역의 용도지역과 연계하여 생산관리지역으로 변경</li> </ul>
102	수동면 원평리 409-2 일원	농림지역	생산관리 지역	26,071	80%이하	<ul style="list-style-type: none"> <li>• 농업진흥지역 해제지역 (토평 라·마, 생태자연도 3등급)</li> <li>• 토지이용현황(농지)에 따라 연접지역의 용도지역과 연계하여 생산관리지역으로 변경</li> </ul>
103	수동면 원평리 443 일원	농림지역	보전관리 지역	15,670	80%이하	<ul style="list-style-type: none"> <li>• 농업진흥지역 해제지역 (토평 라등급, 생태자연도 2·3등급)</li> <li>• 토지이용현황(농지)에 따라 연접지역의 용도지역과 연계하여 보전관리지역으로 변경</li> </ul>
104	수동면 하교리 119-14 일원	농림지역	생산관리 지역	6,400	80%이하	<ul style="list-style-type: none"> <li>• 농업진흥지역 해제지역 (토지적성평가 다등급, 생태자연도 3등급)</li> <li>• 토지이용현황(농지)에 따라 연접지역의 용도지역과 연계하여 생산관리지역으로 변경</li> </ul>
105	서하면 황산리 76-5 일원	농림지역	보전관리 지역	893	80%이하	<ul style="list-style-type: none"> <li>• 농업진흥지역 해제지역 (토지적성평가 다등급, 생태자연도 3등급)</li> <li>• 농업진흥지역이 해제됨에 따라 바람직한 군관리계획을 위해 보전관리지역으로 변경</li> </ul>
109	서상면 상남리 808-2 일원	농림지역	보전관리 지역	7,816	80%이하	<ul style="list-style-type: none"> <li>• 농업진흥지역 해제지역 (토지적성평가 가등급, 생태자연도 3등급)</li> <li>• 토지이용현황(농지)에 따라 연접지역의 용도지역과 연계하여 보전관리지역으로 변경</li> </ul>
110	병곡면 도천리 492-1 일원	농림지역	생산관리 지역	3,167	80%이하	<ul style="list-style-type: none"> <li>• 농업진흥지역 해제지역 (토지적성평가 나등급, 생태자연도 3등급)</li> <li>• 토지이용현황(농지)에 따라 연접지역의 용도지역과 연계하여 생산관리지역으로 변경</li> </ul>
111	병곡면 옥계리 317-17 일원	농림지역	생산관리 지역	4,155	80%이하	<ul style="list-style-type: none"> <li>• 농업진흥지역 해제지역 (토평 나등급, 생태자연도 2·3등급)</li> <li>• 토지이용현황(농지)에 따라 연접지역의 용도지역과 연계하여 생산관리지역으로 변경</li> </ul>
112	병곡면 옥계리 691-5 일원	농림지역	보전관리 지역	30,187	80%이하	<ul style="list-style-type: none"> <li>• 농업진흥지역 해제지역 (토평 나등급, 생태자연도 2·3등급)</li> <li>• 토지이용현황(농지)에 따라 연접지역의 용도지역과 연계하여 보전관리지역으로 변경</li> </ul>

# 경 남 공 보

제2605호

2023. 4. 6.(목)

도면 표시 번호	위치	용도지역		면적 (㎡)	용적률 (%)	결경(변경)사유
		기정	변경			
113	병곡면 월암리 126-1 일원	농림지역	생산관리 지역	2,723	80%이하	<ul style="list-style-type: none"> <li>• 농업진흥지역 해제지역 (토지적성평가 다등급, 생태자연도 3등급)</li> <li>• 토지이용현황(농지)에 따라 연접지역의 용도지역과 연계하여 생산관리지역으로 변경</li> </ul>
114	병곡면 월암리 140-1 일원	농림지역	보전관리 지역	26,009	80%이하	<ul style="list-style-type: none"> <li>• 농업진흥지역 해제지역 (토평 나·다, 생태자연도 3등급)</li> <li>• 토지이용현황(농지)에 따라 연접지역의 용도지역과 연계하여 보전관리지역으로 변경</li> </ul>
115	백전면 경백리 420-6 일원	농림지역	생산관리 지역	19,741	80%이하	<ul style="list-style-type: none"> <li>• 농업진흥지역 해제지역 (토지적성평가 다등급, 생태자연도 3등급)</li> <li>• 토지이용현황(농지)에 따라 연접지역의 용도지역과 연계하여 생산관리지역으로 변경</li> </ul>
117	백전면 양백리 362-3 일원	농림지역	생산관리 지역	26,196	80%이하	<ul style="list-style-type: none"> <li>• 농업진흥지역 해제지역 (토지적성평가 다등급, 생태자연도 3등급)</li> <li>• 토지이용현황(농지)에 따라 연접지역의 용도지역과 연계하여 생산관리지역으로 변경</li> </ul>
118	마천면 창원리 산 123-4	농림지역	보전관리 지역	73	80%이하	<ul style="list-style-type: none"> <li>• 농업진흥지역 해제지역 (토평 나등급, 생태자연도 2·3등급)</li> <li>• 농업진흥지역이 해제됨에 따라 바람직한 군관리계획을 위해 보전관리지역으로 변경</li> </ul>
119	함양읍 구룡리 산 139-4	농림지역	계획관리 지역	70	100%이하	<ul style="list-style-type: none"> <li>• 보전산지 해제지역 (토지적성평가 다등급, 생태자연도 2·3등급)</li> <li>• 대상지는 당초부터 계획관리지역으로 위요되어 있는 위치에 입지 하고 있어 금회 보전산지 해제에 따라 도시공간구조 일원화를 위해 계획관리지역으로 변경</li> </ul>
120	함양읍 죽림리 1125-2 일원	농림지역	보전관리 지역	387	80%이하	<ul style="list-style-type: none"> <li>• 보전산지 해제지역 (토지적성평가 가·나등급, 생태자연도 2등급)</li> <li>• 보전산지가 해제됨에 따라 바람직한 군관리계획을 위해 보전관리지역으로 변경</li> </ul>
121	휴천면 태관리 산 10 일원	농림지역	보전관리 지역	1,111	80%이하	<ul style="list-style-type: none"> <li>• 보전산지 해제지역 (토지적성평가 다등급, 생태자연도 3등급)</li> <li>• 보전산지가 해제됨에 따라 바람직한 군관리계획을 위해 보전관리지역으로 변경</li> </ul>
122	휴천면 태관리 470-2	농림지역	보전관리 지역	10	80%이하	<ul style="list-style-type: none"> <li>• 보전산지 해제지역 (토지적성평가 나등급, 생태자연도 3등급)</li> <li>• 보전산지가 해제됨에 따라 바람직한 군관리계획을 위해 보전관리지역으로 변경</li> </ul>
123	휴천면 태관리 산 10 일원	농림지역	보전관리 지역	29	80%이하	<ul style="list-style-type: none"> <li>• 보전산지 해제지역 (토지적성평가 나등급, 생태자연도 2등급)</li> <li>• 보전산지가 해제됨에 따라 바람직한 군관리계획을 위해 보전관리지역으로 변경</li> </ul>

# 경 남 공 보

제2605호

2023. 4. 6.(목)

도면 표시 번호	위치	용도지역		면적 (㎡)	용적률 (%)	결경(변경)사유
		기정	변경			
124	휴천면 태관리 산 10	농림지역	보전관리 지역	1,952	80%이하	<ul style="list-style-type: none"> <li>• 보전산지 해제지역 (토지적성평가 나등급, 생태자연도 2등급)</li> <li>• 보전산지가 해제됨에 따라 바람직한 군관리계획을 위해 보전관리지역으로 변경</li> </ul>
126	지곡면 덕암리 산 6-1	농림지역	생산관리 지역	171	80%이하	<ul style="list-style-type: none"> <li>• 보전산지 해제지역 (토지적성평가 다등급, 생태자연도 2등급)</li> <li>• 토지이용현황(주택 및 창고)에 따라 연결한 용도지역을 고려하여 생산관리지역으로 변경</li> </ul>
127	지곡면 덕암리 479	농림지역	생산관리 지역	453	80%이하	<ul style="list-style-type: none"> <li>• 보전산지 해제지역 (토지적성평가 다등급, 생태자연도 2·3등급)</li> <li>• 용도지역 일원화를 위하여 관리계획상 연결한 용도지역을 고려하여 생산관리지역으로 변경</li> </ul>
128	지곡면 마산리 466-1 일원	농림지역	보전관리 지역	3,588	80%이하	<ul style="list-style-type: none"> <li>• 보전산지 해제지역 (토지적성평가 다등급, 생태자연도 3등급)</li> <li>• 보전산지가 해제됨에 따라 바람직한 군관리계획을 위해 보전관리지역으로 변경</li> </ul>
130	수동면 원평리 산 17-15 일원	농림지역	보전관리 지역	426	80%이하	<ul style="list-style-type: none"> <li>• 보전산지 해제지역 (토지적성평가 라등급, 생태자연도 2등급)</li> <li>• 보전산지가 해제됨에 따라 바람직한 군관리계획을 위해 보전관리지역으로 변경</li> </ul>
131	수동면 원평리 산 17-5	농림지역	보전관리 지역	2,230	80%이하	<ul style="list-style-type: none"> <li>• 보전산지 해제지역 (토지적성평가 라등급, 생태자연도 2·3등급)</li> <li>• 보전산지가 해제됨에 따라 바람직한 군관리계획을 위해 보전관리지역으로 변경</li> </ul>
132	서하면 봉전리 550-7	농림지역	보전관리 지역	839	80%이하	<ul style="list-style-type: none"> <li>• 보전산지 해제지역 (토지적성평가 나등급, 생태자연도 2등급)</li> <li>• 보전산지가 해제됨에 따라 바람직한 군관리계획을 위해 보전관리지역으로 변경</li> </ul>
133	서상면 상남리 산 111-1	농림지역	보전관리 지역	203	80%이하	<ul style="list-style-type: none"> <li>• 보전산지 해제지역 (토지적성평가 나등급, 생태자연도 3등급)</li> <li>• 보전산지가 해제됨에 따라 바람직한 군관리계획을 위해 보전관리지역으로 변경</li> </ul>
136	백전면 운산리 산144	농림지역	생산관리 지역	692	80%이하	<ul style="list-style-type: none"> <li>• 보전산지 해제지역 (토지적성평가 가등급, 생태자연도 2·3등급)</li> <li>• 용도지역 일원화를 위하여 관리계획상 연결한 용도지역을 고려하여 생산관리지역으로 변경</li> </ul>
137	백전면 운산리 산 168	농림지역	생산관리 지역	48	80%이하	<ul style="list-style-type: none"> <li>• 보전산지 해제지역 (토지적성평가 나등급, 생태자연도 3등급)</li> <li>• 용도지역 일원화를 위하여 관리계획상 연결한 용도지역을 고려하여 생산관리지역으로 변경</li> </ul>

# 경 남 공 보

제2605호

2023. 4. 6.(목)

도면 표시 번호	위치	용도지역		면적 (㎡)	용적률 (%)	결정(변경)사유
		기정	변경			
138	마천면 강청리 산 16-1	농림지역	보전관리 지역	29	80%이하	<ul style="list-style-type: none"> <li>• 보전산지 해제지역 (토지적성평가 나등급, 생태자연도 3등급)</li> <li>• 보전산지가 해제됨에 따라 바람직한 군관리계획을 위해 보전관리지역으로 변경</li> </ul>
139	마천면 창원리 산 123	농림지역	보전관리 지역	42	80%이하	<ul style="list-style-type: none"> <li>• 보전산지 해제지역 (토지적성평가 나등급, 생태자연도 2등급)</li> <li>• 보전산지가 해제됨에 따라 바람직한 군관리계획을 위해 보전관리지역으로 변경</li> </ul>
140	마천면 창원리 산 124	농림지역	보전관리 지역	37	80%이하	<ul style="list-style-type: none"> <li>• 보전산지 해제지역 (토지적성평가 나등급, 생태자연도 2등급)</li> <li>• 보전산지가 해제됨에 따라 바람직한 군관리계획을 위해 보전관리지역으로 변경</li> </ul>
141	마천면 창원리 1279-1 일원	농림지역	보전관리 지역	997	80%이하	<ul style="list-style-type: none"> <li>• 보전산지 해제지역 (토지적성평가 나등급, 생태자연도 2등급)</li> <li>• 보전산지가 해제됨에 따라 바람직한 군관리계획을 위해 보전관리지역으로 변경</li> </ul>
142	마천면 창원리 산124	농림지역	보전관리 지역	178	80%이하	<ul style="list-style-type: none"> <li>• 보전산지 해제지역 (토지적성평가 나등급, 생태자연도 2·3등급)</li> <li>• 보전산지가 해제됨에 따라 바람직한 군관리계획을 위해 보전관리지역으로 변경</li> </ul>
143	마천면 창원리 산123-4 일원	농림지역	보전관리 지역	127	80%이하	<ul style="list-style-type: none"> <li>• 보전산지 해제지역 (토지적성평가 나등급, 생태자연도 2등급)</li> <li>• 보전산지가 해제됨에 따라 바람직한 군관리계획을 위해 보전관리지역으로 변경</li> </ul>
144	마천면 창원리 산 124	농림지역	보전관리 지역	556	80%이하	<ul style="list-style-type: none"> <li>• 보전산지 해제지역 (토지적성평가 나등급, 생태자연도 2등급)</li> <li>• 보전산지가 해제됨에 따라 바람직한 군관리계획을 위해 보전관리지역으로 변경</li> </ul>
145	마천면 가흥리 138	자연환경 보전지역	보전관리 지역	66	80%이하	<ul style="list-style-type: none"> <li>• 국립공원 해제(환경부고시 제2010-187호)에 따른 용도 지역 변경</li> <li>• 국립공원 해체에 따른 용도지역 변경은 보전용도로 관리하는 것을 권장하므로 보전관리지역으로 변경</li> </ul>
146	마천면 가흥리 140 일원	자연환경 보전지역	보전관리 지역	432	80%이하	<ul style="list-style-type: none"> <li>• 국립공원 해제(환경부고시 제2010-187호)에 따른 용도 지역 변경</li> <li>• 국립공원 해체에 따른 용도지역 변경은 보전용도로 관리하는 것을 권장하므로 보전관리지역으로 변경</li> </ul>
147	마천면 가흥리 158	자연환경 보전지역	생산관리 지역	185	80%이하	<ul style="list-style-type: none"> <li>• 국립공원 해제(환경부고시 제2010-187호)에 따른 용도 지역 변경</li> <li>• 토지적성평가 라등급, 생태자연도 3등급이며 지목은 담으로 인근 용도지역 일원화를 위하여 관리계획상 연결한 용도지역을 고려하여 생산관리지역으로 변경</li> </ul>

# 경 남 공 보

제2605호

2023. 4. 6.(목)

도면 표시 번호	위치	용도지역		면적 (㎡)	용적률 (%)	결정(변경)사유
		기정	변경			
148	마천면 가흥리 190-1	자연환경 보전지역	생산관리 지역	116	80%이하	<ul style="list-style-type: none"> <li>• 국립공원 해제(환경부고시 제2010-187호)에 따른 용도 지역 변경</li> <li>• 토지적성평가 라등급, 생태자연도 2등급이며 지목은 담으로 인근 용도지역 일원화를 위하여 관리계획상 연결한 용도지역을 고려하여 생산관리지역으로 변경</li> </ul>
149	마천면 가흥리 211-1 일원	자연환경 보전지역	생산관리 지역	106	80%이하	<ul style="list-style-type: none"> <li>• 국립공원 해제(환경부고시 제2010-187호)에 따른 용도 지역 변경</li> <li>• 토지적성평가 라등급, 생태자연도 2등급이며 지목은 전으로 인근 용도지역 일원화를 위하여 관리계획상 연결한 용도지역을 고려하여 생산관리지역으로 변경</li> </ul>
150	마천면 가흥리 222	자연환경 보전지역	생산관리 지역	18	80%이하	<ul style="list-style-type: none"> <li>• 국립공원 해제(환경부고시 제2010-187호)에 따른 용도 지역 변경</li> <li>• 토지적성평가 라등급, 생태자연도 2등급이며 지목은 담으로 인근 용도지역 일원화를 위하여 관리계획상 연결한 용도지역을 고려하여 생산관리지역으로 변경</li> </ul>
151	마천면 가흥리 87	자연환경 보전지역	생산관리 지역	5	80%이하	<ul style="list-style-type: none"> <li>• 국립공원 해제(환경부고시 제2010-187호)에 따른 용도 지역 변경</li> <li>• 토지적성평가 라등급, 생태자연도 2등급이며 지목은 전으로 인근 용도지역 일원화를 위하여 관리계획상 연결한 용도지역을 고려하여 생산관리지역으로 변경</li> </ul>
152	마천면 가흥리 85 일원	자연환경 보전지역	생산관리 지역	156	80%이하	<ul style="list-style-type: none"> <li>• 국립공원 해제(환경부고시 제2010-187호)에 따른 용도 지역 변경</li> <li>• 토지적성평가 라등급, 생태자연도 2등급이며 지목은 담으로 인근 용도지역 일원화를 위하여 관리계획상 연결한 용도지역을 고려하여 생산관리지역으로 변경</li> </ul>
153	마천면 가흥리 1208 일원	자연환경 보전지역	보전관리 지역	1,478	80%이하	<ul style="list-style-type: none"> <li>• 국립공원 해제(환경부고시 제2010-187호)에 따른 용도 지역 변경</li> <li>• 국립공원 해제에 따른 용도지역 변경은 보전용도로 관리하는 것을 권장하므로 보전관리지역으로 변경</li> </ul>
154	마천면 강청리 산151	자연환경 보전지역	농림지역	175	80%이하	<ul style="list-style-type: none"> <li>• 국립공원 해제(환경부고시 제2010-187호)에 따른 용도 지역 변경</li> <li>• 국토계획법에 따른 용도지역 지정목적에 의거 보전산지는 농림지역으로 변경</li> </ul>
155	마천면 강청리 산151일원	자연환경 보전지역	농림지역	39	80%이하	<ul style="list-style-type: none"> <li>• 국립공원 해제(환경부고시 제2010-187호)에 따른 용도 지역 변경</li> <li>• 국토계획법에 따른 용도지역 지정목적에 의거 보전산지는 농림지역으로 변경</li> </ul>

# 경 남 공 보

제2605호

2023. 4. 6.(목)

도면 표시 번호	위치	용도지역		면적 (㎡)	용적률 (%)	결정(변경)사유
		기정	변경			
156	마천면 강청리 산35	자연환경 보전지역	농림지역	1,444	80%이하	<ul style="list-style-type: none"> <li>• 국립공원 해제(환경부고시 제2010-187호)에 따른 용도 지역 변경</li> <li>• 국토계획법에 따른 용도지역 지정목적에 의거 보전산지는 농림지역으로 변경</li> </ul>
157	마천면 강청리 산35	자연환경 보전지역	농림지역	795	80%이하	<ul style="list-style-type: none"> <li>• 국립공원 해제(환경부고시 제2010-187호)에 따른 용도 지역 변경</li> <li>• 국토계획법에 따른 용도지역 지정목적에 의거 보전산지는 농림지역으로 변경</li> </ul>
158	마천면 강청리 산129	자연환경 보전지역	농림지역	1,492	80%이하	<ul style="list-style-type: none"> <li>• 국립공원 해제(환경부고시 제2010-187호)에 따른 용도 지역 변경</li> <li>• 국토계획법에 따른 용도지역 지정목적에 의거 보전산지는 농림지역으로 변경</li> </ul>
159	마천면 강청리 산129	자연환경 보전지역	농림지역	2,773	80%이하	<ul style="list-style-type: none"> <li>• 국립공원 해제(환경부고시 제2010-187호)에 따른 용도 지역 변경</li> <li>• 국토계획법에 따른 용도지역 지정목적에 의거 보전산지는 농림지역으로 변경</li> </ul>
160	마천면 강청리 산129	자연환경 보전지역	농림지역	178	80%이하	<ul style="list-style-type: none"> <li>• 국립공원 해제(환경부고시 제2010-187호)에 따른 용도 지역 변경</li> <li>• 국토계획법에 따른 용도지역 지정목적에 의거 보전산지는 농림지역으로 변경</li> </ul>
161	마천면 강청리 산129	자연환경 보전지역	농림지역	90	80%이하	<ul style="list-style-type: none"> <li>• 국립공원 해제(환경부고시 제2010-187호)에 따른 용도 지역 변경</li> <li>• 국토계획법에 따른 용도지역 지정목적에 의거 보전산지는 농림지역으로 변경</li> </ul>
162	마천면 강청리 산129	자연환경 보전지역	농림지역	2,006	80%이하	<ul style="list-style-type: none"> <li>• 국립공원 해제(환경부고시 제2010-187호)에 따른 용도 지역 변경</li> <li>• 국토계획법에 따른 용도지역 지정목적에 의거 보전산지는 농림지역으로 변경</li> </ul>
163	마천면 강청리 304	자연환경 보전지역	생산관리 지역	30	80%이하	<ul style="list-style-type: none"> <li>• 국립공원 해제(환경부고시 제2010-187호)에 따른 용도 지역 변경</li> <li>• 토지적성평가 나등급, 생태자연도 3등급으로 인근 용도 지역 일원화를 위하여 관리계획상 연결한 용도지역을 고려하여 생산관리지역으로 변경</li> </ul>
164	마천면 강청리 산42-1	자연환경 보전지역	농림지역	159	80%이하	<ul style="list-style-type: none"> <li>• 국립공원 해제(환경부고시 제2010-187호)에 따른 용도 지역 변경</li> <li>• 국토계획법에 따른 용도지역 지정목적에 의거 보전산지는 농림지역으로 변경</li> </ul>
165	마천면 강청리 312	자연환경 보전지역	농림지역	12,194	80%이하	<ul style="list-style-type: none"> <li>• 국립공원 해제(환경부고시 제2010-187호)에 따른 용도 지역 변경</li> <li>• 국토계획법에 따른 용도지역 지정목적에 의거 보전산지는 농림지역으로 변경</li> </ul>



# 경 남 공 보

제2605호

2023. 4. 6.(목)

도면 표시 번호	위치	용도지역		면적 (㎡)	용적률 (%)	결경(변경)사유
		기정	변경			
166	마천면 강청리 산20-2 일원	자연환경 보전지역	농림지역	8,536	80%이하	<ul style="list-style-type: none"> <li>• 국립공원 해제(환경부고시 제2010-187호)에 따른 용도 지역 변경</li> <li>• 국토계획법에 따른 용도지역 지정목적에 의거 보전산지는 농림 지역으로, 그 외의 지역은 토지적성평가 나등급, 생태자연도 2·3등급임에 따라 인근 용도지역 일원화를 위하여 관리계획상 연결한 용도지역을 고려하여 생산관리지역으로 변경</li> </ul>
			생산관리 지역	1,370	80%이하	
167	마천면 강청리 479	자연환경 보전지역	보전관리 지역	72	80%이하	<ul style="list-style-type: none"> <li>• 국립공원 해제(환경부고시 제2010-187호)에 따른 용도 지역 변경</li> <li>• 국립공원 해체에 따른 용도지역 변경은 보전용도로 관리하는 것을 권장하므로 보전관리지역으로 변경</li> </ul>
168	마천면 강청리 306-1	자연환경 보전지역	생산관리 지역	83	80%이하	<ul style="list-style-type: none"> <li>• 국립공원 해제(환경부고시 제2010-187호)에 따른 용도 지역 변경</li> <li>• 토지적성평가 다등급, 생태자연도 3등급으로 인근 용도 지역 일원화를 위하여 관리계획상 연결한 용도지역을 고려하여 생산관리지역으로 변경</li> </ul>
169	마천면 강청리 416-1	자연환경 보전지역	보전관리 지역	51	80%이하	<ul style="list-style-type: none"> <li>• 국립공원 해제(환경부고시 제2010-187호)에 따른 용도 지역 변경</li> <li>• 국립공원 해체에 따른 용도지역 변경은 보전용도로 관리하는 것을 권장하므로 보전관리지역으로 변경</li> </ul>
170	마천면 강청리 416-1 일원	자연환경 보전지역	보전관리 지역	18	80%이하	<ul style="list-style-type: none"> <li>• 국립공원 해제(환경부고시 제2010-187호)에 따른 용도 지역 변경</li> <li>• 국립공원 해체에 따른 용도지역 변경은 보전용도로 관리하는 것을 권장하므로 보전관리지역으로 변경</li> </ul>
171	마천면 강청리 344	자연환경 보전지역	보전관리 지역	590	80%이하	<ul style="list-style-type: none"> <li>• 국립공원 해제(환경부고시 제2010-187호)에 따른 용도 지역 변경</li> <li>• 국립공원 해체에 따른 용도지역 변경은 보전용도로 관리하는 것을 권장하므로 보전관리지역으로 변경</li> </ul>
172	마천면 군자리 1036	자연환경 보전지역	생산관리 지역	542	80%이하	<ul style="list-style-type: none"> <li>• 국립공원 해제(환경부고시 제2010-187호)에 따른 용도 지역 변경</li> <li>• 토지적성평가 다등급, 생태자연도 2등급이며 지목은 전으로 인근 용도지역 일원화를 위하여 관리계획상 연결한 용도지역을 고려하여 생산관리지역으로 변경</li> </ul>
173	마천면 군자리 1019	자연환경 보전지역	생산관리 지역	129	80%이하	<ul style="list-style-type: none"> <li>• 국립공원 해제(환경부고시 제2010-187호)에 따른 용도 지역 변경</li> <li>• 토지적성평가 다등급, 생태자연도 2등급으로 인근 용도 지역 일원화를 위하여 관리계획상 연결한 용도지역을 고려하여 생산관리지역으로 변경</li> </ul>

# 경 남 공 보

제2605호

2023. 4. 6.(목)

도면 표시 번호	위치	용도지역		면적 (㎡)	용적률 (%)	결정(변경)사유
		기정	변경			
174	마천면 군자리 1000	자연환경 보전지역	생산관리 지역	292	80%이하	<ul style="list-style-type: none"> <li>• 국립공원 해제(환경부고시 제2010-187호)에 따른 용도 지역 변경</li> <li>• 토지적성평가 다등급, 생태자연도 2등급으로 인근 용도 지역 일원화를 위하여 관리계획상 연결한 용도지역을 고려하여 생산관리지역으로 변경</li> </ul>
175	마천면 군자리 997	자연환경 보전지역	생산관리 지역	22	80%이하	<ul style="list-style-type: none"> <li>• 국립공원 해제(환경부고시 제2010-187호)에 따른 용도 지역 변경</li> <li>• 토지적성평가 다등급, 생태자연도 2등급으로 인근 용도 지역 일원화를 위하여 관리계획상 연결한 용도지역을 고려하여 생산관리지역으로 변경</li> </ul>
176	마천면 덕전리 1131 일원	자연환경 보전지역	생산관리 지역	305	80%이하	<ul style="list-style-type: none"> <li>• 국립공원 해제(환경부고시 제2010-187호)에 따른 용도 지역 변경</li> <li>• 토지적성평가 나등급, 생태자연도 2등급이며 지목은 답으로 인근 용도지역 일원화를 위하여 관리계획상 연결한 용도지역을 고려하여 생산관리지역으로 변경</li> </ul>
177	마천면 삼정리 941	자연환경 보전지역	보전관리 지역	563	80%이하	<ul style="list-style-type: none"> <li>• 국립공원 해제(환경부고시 제2010-187호)에 따른 용도 지역 변경</li> <li>• 국립공원 해체에 따른 용도지역 변경은 보전용도로 관리하는 것을 권장하므로 보전관리지역으로 변경</li> </ul>
178	마천면 삼정리 528-3	자연환경 보전지역	생산관리 지역	752	80%이하	<ul style="list-style-type: none"> <li>• 국립공원 해제(환경부고시 제2010-187호)에 따른 용도 지역 변경</li> <li>• 토지적성평가 나등급, 생태자연도 2등급으로 인근 용도 지역 일원화를 위하여 관리계획상 연결한 용도지역을 고려하여 생산관리지역으로 변경</li> </ul>
179	마천면 의탄리 1281	자연환경 보전지역	보전관리 지역	511	80%이하	<ul style="list-style-type: none"> <li>• 국립공원 해제(환경부고시 제2010-187호)에 따른 용도 지역 변경</li> <li>• 국립공원 해체에 따른 용도지역 변경은 보전용도로 관리하는 것을 권장하므로 보전관리지역으로 변경</li> </ul>
180	마천면 의탄리 1260-1 일원	자연환경 보전지역	보전관리 지역	848	80%이하	<ul style="list-style-type: none"> <li>• 국립공원 해제(환경부고시 제2010-187호)에 따른 용도 지역 변경</li> <li>• 국립공원 해체에 따른 용도지역 변경은 보전용도로 관리하는 것을 권장하므로 보전관리지역으로 변경</li> </ul>
181	마천면 의탄리 산64-19	자연환경 보전지역	생산관리 지역	713	80%이하	<ul style="list-style-type: none"> <li>• 국립공원 해제(환경부고시 제2010-187호)에 따른 용도지역 변경</li> <li>• 토지적성평가 라등급, 생태자연도 2·3등급으로 인근 용도지역 일원화를 위하여 관리계획상 연결한 용도지역을 고려하여 생산관리지역으로 변경</li> </ul>
182	마천면 의탄리 산64-20 일원	자연환경 보전지역	보전관리 지역	123	100%이하	<ul style="list-style-type: none"> <li>• 국립공원 해제(환경부고시 제2010-187호)에 따른 용도 지역 변경</li> <li>• 대상지는 도로우측 잔여부지로 토지적성평가 라등급, 생태자연도 2등급이며, 급회 제정비 시 보전관리지역으로 변경</li> </ul>

# 경 남 공 보

제2605호

2023. 4. 6.(목)

도면 표시 번호	위치	용도지역		면적 (㎡)	용적률 (%)	결정(변경)사유
		기정	변경			
183	마천면 의탄리 산64-18 일원	자연환경 보전지역	보전관리 지역	881	100%이하	<ul style="list-style-type: none"> <li>• 국립공원 해제(환경부고시 제2010-187호)에 따른 용도 지역 변경</li> <li>• 대상지는 도로로 토지적성평가 다·라등급, 생태자연도 2·3등급이며, 급회 재정비 시 보전관리지역으로 변경</li> </ul>
184	마천면 추성리 302	자연환경 보전지역	보전관리 지역	14	80%이하	<ul style="list-style-type: none"> <li>• 국립공원 해제(환경부고시 제2010-187호)에 따른 용도 지역 변경</li> <li>• 국립공원 해체에 따른 용도지역 변경은 보전용도로 관리하는 것을 권장하므로 보전관리지역으로 변경</li> </ul>
185	마천면 추성리 510 일원	자연환경 보전지역	생산관리 지역	241	80%이하	<ul style="list-style-type: none"> <li>• 국립공원 해제(환경부고시 제2010-187호)에 따른 용도 지역 변경</li> <li>• 토지적성평가 나등급, 생태자연도 2·3등급이며 지목은 대지로 인근 용도지역 일원화를 위하여 관리계획상 연결한 용도지역을 고려하여 생산관리지역으로 변경</li> </ul>
186	마천면 추성리 505-3	자연환경 보전지역	생산관리 지역	20	80%이하	<ul style="list-style-type: none"> <li>• 국립공원 해제(환경부고시 제2010-187호)에 따른 용도 지역 변경</li> <li>• 토지적성평가 나등급, 생태자연도 2등급이며 지목은 담으로 인근 용도지역 일원화를 위하여 관리계획상 연결한 용도지역을 고려하여 생산관리지역으로 변경</li> </ul>
187	마천면 추성리 432 일원	자연환경 보전지역	농림지역	14,339	80%이하	<ul style="list-style-type: none"> <li>• 국립공원 해제(환경부고시 제2010-187호)에 따른 용도 지역 변경</li> <li>• 국토계획법에 따른 용도지역 지정목적에 의거 보전산지는 농림지역으로 변경</li> </ul>
188	마천면 추성리 444-1	자연환경 보전지역	생산관리 지역	5,435	80%이하	<ul style="list-style-type: none"> <li>• 국립공원 해제(환경부고시 제2010-187호)에 따른 용도 지역 변경</li> <li>• 토지적성평가 나등급, 생태자연도 2등급으로 인근 용도 지역 일원화를 위하여 관리계획상 연결한 용도지역을 고려하여 생산관리지역으로 변경</li> </ul>
189	마천면 추성리 522 일원	자연환경 보전지역	생산관리 지역	1,313	80%이하	<ul style="list-style-type: none"> <li>• 국립공원 해제(환경부고시 제2010-187호)에 따른 용도 지역 변경</li> <li>• 토지적성평가 가등급, 생태자연도 2등급으로 인근 용도 지역 일원화를 위하여 관리계획상 연결한 용도지역을 고려하여 생산관리지역으로 변경</li> </ul>
190	마천면 추성리 184 일원	자연환경 보전지역	생산관리 지역	5,963	80%이하	<ul style="list-style-type: none"> <li>• 국립공원 해제(환경부고시 제2010-187호)에 따른 용도 지역 변경</li> <li>• 토지적성평가 가등급, 생태자연도 2등급으로 인근 용도 지역 일원화를 위하여 관리계획상 연결한 용도지역을 고려하여 생산관리지역으로 변경</li> </ul>
191	마천면 추성리 34	자연환경 보전지역	보전관리 지역	5	80%이하	<ul style="list-style-type: none"> <li>• 국립공원 해제(환경부고시 제2010-187호)에 따른 용도 지역 변경</li> <li>• 국립공원 해체에 따른 용도지역 변경은 보전용도로 관리하는 것을 권장하므로 보전관리지역으로 변경</li> </ul>

# 경 남 공 보

제2605호

2023. 4. 6.(목)

도면 표시 번호	위치	용도지역		면적 (㎡)	용적률 (%)	결정(변경)사유
		기정	변경			
192	마천면 추성리 45	자연환경 보전지역	보전관리 지역	239	80%이하	<ul style="list-style-type: none"> <li>국립공원 해제(환경부고시 제2010-187호)에 따른 용도 지역 변경</li> <li>국립공원 해제에 따른 용도지역 변경은 보전용도로 관리하는 것을 권장하므로 보전관리지역으로 변경</li> </ul>
193	마천면 추성리 46	자연환경 보전지역	보전관리 지역	80	80%이하	<ul style="list-style-type: none"> <li>국립공원 해제(환경부고시 제2010-187호)에 따른 용도 지역 변경</li> <li>국립공원 해제에 따른 용도지역 변경은 보전용도로 관리하는 것을 권장하므로 보전관리지역으로 변경</li> </ul>
194	마천면 추성리 48	자연환경 보전지역	보전관리 지역	268	80%이하	<ul style="list-style-type: none"> <li>국립공원 해제(환경부고시 제2010-187호)에 따른 용도 지역 변경</li> <li>국립공원 해제에 따른 용도지역 변경은 보전용도로 관리하는 것을 권장하므로 보전관리지역으로 변경</li> </ul>
195	서상면 상남리 23-19 일원	자연환경 보전지역	생산관리 지역	11,026	80%이하	<ul style="list-style-type: none"> <li>덕유산 국립공원 해제(환경부고시 제2012-53호)에 따라 보전산지(공익용산지)에 해당되는 필지는 농림지역, 그 외 필지는 인접 용도지역 현황을 반영하여 생산관리지역으로 변경</li> </ul>
			농림지역	2,185	80%이하	
196	함양읍 구룡리 511 일원	생산관리 지역	계획관리 지역	21,165	100%이하	<ul style="list-style-type: none"> <li>이미 조동지구 주변으로 건축물(주택 등)이 산발적으로 입지 하고 있어 토지이용현황상 용도지역 변경이 필요한 지역임</li> <li>해당마을은 귀농귀촌인구가 대다수로 향후 인구유입을 대비 할 필요가 있는 지역이며 국도24호선 남측은 지안제 입구로서 함양군의 관광활성화를 위한 용도지역 완화가 절실하여 용도지역 변경</li> </ul>
199	함양읍 죽림리 324-6 일원	계획관리 지역	생산관리 지역	30,393	80%이하	<ul style="list-style-type: none"> <li>체육시설(J프라이드 골프연습장) 폐지에 따라 용도지역 환원된 관리지역이며, 연접한 용도지역(생산관리지역) 을 고려하여 변경</li> </ul>
200	휴천면 송전리 839-6 일원	보전관리 지역	계획관리 지역	4,494	100%이하	<ul style="list-style-type: none"> <li>드라마 촬영지로 유명한 용유담이 위치하여 관광활성 화를 위한 근린생활시설 및 숙박시설 설치가 필요하여 전차 재정비시 용도지역 변경에서 제외된 지역으로 금회 용도지역 변경</li> </ul>
				23,470	100%이하	
				1,619	100%이하	
203	수동면 원평리 산39 일원	관리지역	보전관리 지역	40,696	80%이하	<ul style="list-style-type: none"> <li>함양일반산업단지 계획변경(15.11.19)에 따라 환원된 관리지역에 대하여 보전 산지 편입지역은 농림지역으로 보전산지 미편입 지역은 토지이용현황과 연접한 용도 지역을 고려하여 변경</li> </ul>
			계획관리 지역	14,776	100%이하	
			농림지역	1,449	80%이하	
204	마천면 덕전리 212-1 일원	보전관리 지역	계획관리 지역	2,793	100%이하	<ul style="list-style-type: none"> <li>대상지 일원은 함양의 대표적 관광활성화 지역인 송 알삼거리 인접지역으로 지역경제활성화를 위해 용도 지역 변경이 반드시 필요한 지역임</li> <li>기존 계획관리지역 내 이미 조성된 마을과 연계하여 취락지구로 지정</li> </ul>

## 2. 용도지구

### 가. 취락지구

취락지구 결정(변경)조서

구분	도면 표시 번호	지 구 명	지구의 세분	위 치	제한내용	면적(㎡)	최 초 결정일	비 고
기정	1	대실지구	자연취락지구	함양읍 죽곡리 722 일원	함양군 계획 조례에 따름	57,600	경고 제1994-116호	-
변경		죽곡지구				60,687		
기정	2	대맛·신거리 지구	자연취락지구	함양읍 대덕리 283-1 일원	함양군 계획 조례에 따름	24,970	경고 제1994-116호	-
변경						27,537		
기정	3	소실지구	자연취락지구	함양읍 대덕리 429 일원	함양군 계획 조례에 따름	27,200	경고 제1994-116호	-
변경						32,289		
기정	4	두무지구	자연취락지구	함양읍 교산리 532 일원	함양군 계획 조례에 따름	41,800	경고 제1994-116호	-
변경						48,104		
기정	5	덧골지구	자연취락지구	함양읍 신관리 665-2 일원	함양군 계획 조례에 따름	34,000	경고 제1994-116호	-
변경						43,338		
기정	6	관변지구	자연취락지구	함양읍 신관리 346-7 일원	함양군 계획 조례에 따름	47,600	경고 제1994-116호	-
변경						60,270		
기정	7	학동지구	자연취락지구	함양읍 신관리 255-4 일원	함양군 계획 조례에 따름	58,900	경고 제1994-116호	-
변경						64,374		
기정	1	월명지구	자연취락지구	함양읍 백천리 303-7 일원	함양군 계획 조례에 따름	9,636	경고 제2008-440호	-
변경						9		
기정	44	유동지구2	자연취락지구	안의면 상원리 632-1 일원	함양군 계획 조례에 따름	9,150	경고 제2008-440호	-
변경						15		
기정	50	동촌지구2	자연취락지구	안의면 신안리 368 일원	함양군 계획 조례에 따름	13,525	경고 제2008-440호	-
변경						24		
기정	60	장구지지구	자연취락지구	서상면 상남리 960 일원	함양군 계획 조례에 따름	24,800	경고 제2008-440호	-
변경						28		
기정	1	피적래지구	자연취락지구	서상면 도천리 229 일원	함양군 계획 조례에 따름	9,500	경고 제1992-391호	-
변경						31		
기정	57	중산지구	자연취락지구	서하면 다곡리 743 일원	함양군 계획 조례에 따름	9,337	경고 제2008-440호	-
변경						32		
기정	64	하조지구	자연취락지구	백전면 백운리 577 일원	함양군 계획 조례에 따름	10,118	경고 제2008-440호	-
변경						36		

# 경 남 공 보

제2605호

2023. 4. 6.(목)

구분	도면 표시 번호	지 구 명	지구의 세분	위 치	제한내용	면적(㎡)	최 초 결정일	비 고
기정	65	오매실지구	자연취락지구	백전면 대안리 761 일원	함양군계획 조례에 따름	7,036	경고 제2008-440호	-
변경	37					7,678		
기정	72	연서지구2	자연취락지구	병곡면 연덕리 1037 일원	함양군계획 조례에 따름	9,991	경고 제2008-440호	-
변경	45					10,477		
기정	34	두동지구	자연취락지구	지곡면 평촌리 710 일원	함양군계획 조례에 따름	11,310	경고 제2008-440호	-
변경	49					11,740		
기정	39	대실지구	자연취락지구	지곡면 창평리 233 일원	함양군계획 조례에 따름	11,460	경고 제2008-440호	-
변경	53					11,832		
기정	42	하개평지구	자연취락지구	지곡면 개평리 264 일원	함양군계획 조례에 따름	181,510	경고 제2008-440호	-
변경	54					184,747		
기정	25	도장동지구	자연취락지구	수동면 죽산리 1120 일원	함양군계획 조례에 따름	7,760	경고 제2008-440호	-
변경	58					8,215		
기정	28	분덕지구	자연취락지구	수동면 화산리 595 일원	함양군계획 조례에 따름	22,600	경고 제2008-440호	-
변경	61					24,490		
기정	24	우동지구	자연취락지구	유림면 화촌리 272 일원	함양군계획 조례에 따름	81,065	경고 제2008-440호	-
변경	68					86,444		
기정	22	회동지구	자연취락지구	유림면 서주리 563 일원	함양군계획 조례에 따름	17,050	경고 제2008-440호	-
변경	69					18,115		
기정	16	도정지구	자연취락지구	휴천면 문정리 520 일원	함양군계획 조례에 따름	7,124	경고 제2008-440호	-
변경	72					9,511		
기정	18	송대지구	자연취락지구	휴천면 송정리 1155 일원	함양군계획 조례에 따름	5,378	경고 제2008-440호	-
변경	73					5,510		
기정	6	가채지구	자연취락지구	마천면 가흥리 760 일원	함양군계획 조례에 따름	28,556	경고 제2007-82호	-
변경	74					31,229		
기정	10	추성지구	자연취락지구	마천면 추성리 311 일원	함양군계획 조례에 따름	45,809	경고 제2007-82호	-
변경	78					50,594		
기정	53	월림지구	자연취락지구	안의면 월림리 1121 일원	함양군계획 조례에 따름	15,800	경고 제2008-440호	-
변경	20					17,483		
신설	82	덕진지구	자연취락지구	마천면 덕진리 215-8 일원	함양군계획 조례에 따름	8,749	-	-

# 경 남 공 보

제2605호

2023. 4. 6.(목)

**□ 취락지구 결정(변경)사유서**

도면 표시 번호	지구명	변경 내용	변경 사유
1	대실지구	<ul style="list-style-type: none"> <li>• 지구명 변경 : - 대실지구→죽곡지구</li> <li>• 면적변경 - 57,600㎡→60,687㎡(증 3,087㎡)</li> </ul>	<ul style="list-style-type: none"> <li>• 취락지구 명칭 오기로 인한 정정</li> <li>• 취락지구의 토지이용 실태를 고려하여 토지이용 효율화 및 체계적 관리를 위해 지구계 변경이 필요함</li> <li>• 지적 및 대지현황, 건축물 현황 등을 고려하고 지구계를 정형화하도록 변경</li> </ul>
2	대맛·신거리지구	<ul style="list-style-type: none"> <li>• 면적변경 - 24,970㎡→27,537㎡(증 2,567㎡)</li> </ul>	<ul style="list-style-type: none"> <li>• 취락지구의 토지이용 실태를 고려하여 토지이용 효율화 및 체계적 관리를 위해 지구계 변경이 필요함</li> <li>• 지적 및 대지현황, 건축물 현황 등을 고려하고 지구계를 정형화하도록 군계획시설 도로 1-35호선을 경계로 지구계를 변경</li> </ul>
3	소실지구	<ul style="list-style-type: none"> <li>• 면적변경 - 27,200㎡→32,289㎡(증 5,089㎡)</li> </ul>	<ul style="list-style-type: none"> <li>• 취락지구의 토지이용 실태를 고려하여 토지이용 효율화 및 체계적 관리를 위해 지구계 변경이 필요함</li> <li>• 지적 및 대지현황, 건축물 현황 등을 고려하고 지구계를 정형화하도록 군계획시설 도로 3-51호선을 경계로 지구계를 변경</li> </ul>
4	두무지구	<ul style="list-style-type: none"> <li>• 면적변경 - 41,800㎡→48,104㎡(증 6,304㎡)</li> </ul>	<ul style="list-style-type: none"> <li>• 취락지구의 토지이용 실태를 고려하여 토지이용 효율화 및 체계적 관리를 위해 지구계 변경이 필요함</li> <li>• 지적 및 대지현황, 건축물 현황 등을 고려하고 지구계를 정형화하도록 군계획시설 광로 3-1호선을 경계로 지구계를 변경</li> </ul>
5	텃골지구	<ul style="list-style-type: none"> <li>• 면적변경 - 34,000㎡→43,338㎡(증 9,338㎡)</li> </ul>	<ul style="list-style-type: none"> <li>• 취락지구의 토지이용 실태를 고려하여 토지이용 효율화 및 체계적 관리를 위해 지구계 변경이 필요함</li> <li>• 지적 및 대지현황, 건축물 현황 등을 고려하고 지구계를 정형화하도록 변경</li> </ul>
6	관변지구	<ul style="list-style-type: none"> <li>• 면적변경 - 47,600㎡→60,270㎡(증 12,670㎡)</li> </ul>	<ul style="list-style-type: none"> <li>• 취락지구의 토지이용 실태를 고려하여 토지이용 효율화 및 체계적 관리를 위해 지구계 변경이 필요함</li> <li>• 지적 및 대지현황, 건축물 현황 등을 고려하고 지구계를 정형화하도록 변경</li> </ul>

# 경 남 공 보

제2605호

2023. 4. 6.(목)

도면 표시 번호	지구명	변경 내용	변경 사유
7	학동지구	<ul style="list-style-type: none"> <li>• 면적변경</li> <li>- 58,900㎡→64,374㎡(증 5,474㎡)</li> </ul>	<ul style="list-style-type: none"> <li>• 취락지구의 토지이용 실태를 고려하여 토지이용 효율화 및 체계적 관리를 위해 지구계 변경이 필요함</li> <li>• 지적 및 대지현황, 건축물 현황 등을 고려하고 지구계를 정형화하도록 변경</li> </ul>
9	월명지구	<ul style="list-style-type: none"> <li>• 면적변경</li> <li>- 9,636㎡→11,870㎡(증 2,234㎡)</li> <li>• 도면표시번호 변경</li> <li>- 1 → 9</li> </ul>	<ul style="list-style-type: none"> <li>• 취락지구의 토지이용 실태를 고려하여 토지이용 효율화 및 체계적 관리를 위해 지구계 변경이 필요함</li> <li>• 지적 및 대지현황, 건축물 현황 등을 고려하고 지구계를 정형화하도록 변경</li> </ul>
12	내곡지구	<ul style="list-style-type: none"> <li>• 면적변경</li> <li>- 5,900㎡→9,140㎡(증 3,240㎡)</li> <li>• 도면표시번호 변경</li> <li>- 4 → 12</li> </ul>	<ul style="list-style-type: none"> <li>• 취락지구의 토지이용 실태를 고려하여 토지이용 효율화 및 체계적 관리를 위해 지구계 변경이 필요함</li> <li>• 지적 및 대지현황, 건축물 현황 등을 고려하고 지구계를 정형화하도록 변경</li> </ul>
15	유동지구2	<ul style="list-style-type: none"> <li>• 면적변경</li> <li>- 9,150㎡→11,948㎡(증 2,798㎡)</li> <li>• 도면표시번호 변경</li> <li>- 44 → 15</li> </ul>	<ul style="list-style-type: none"> <li>• 취락지구의 토지이용 실태를 고려하여 토지이용 효율화 및 체계적 관리를 위해 지구계 변경이 필요함</li> <li>• 지적 및 대지현황, 건축물 현황 등을 고려하고 지구계를 정형화하도록 변경</li> </ul>
24	동촌지구2	<ul style="list-style-type: none"> <li>• 면적변경</li> <li>- 13,525㎡→16,799㎡(증 3,274㎡)</li> <li>• 도면표시번호 변경</li> <li>- 50 → 24</li> </ul>	<ul style="list-style-type: none"> <li>• 취락지구의 토지이용 실태를 고려하여 토지이용 효율화 및 체계적 관리를 위해 지구계 변경이 필요함</li> <li>• 지적 및 대지현황, 건축물 현황 등을 고려하고 지구계를 정형화하도록 변경</li> </ul>
28	장구지지구	<ul style="list-style-type: none"> <li>• 면적변경</li> <li>- 24,800㎡→25,075㎡(증 275㎡)</li> <li>• 도면표시번호 변경</li> <li>- 60 → 28</li> </ul>	<ul style="list-style-type: none"> <li>• 취락지구의 토지이용 실태를 고려하여 토지이용 효율화 및 체계적 관리를 위해 지구계 변경이 필요함</li> <li>• 지적 및 대지현황, 건축물 현황 등을 고려하고 지구계를 정형화하도록 변경</li> </ul>
31	피적래지구	<ul style="list-style-type: none"> <li>• 면적변경</li> <li>- 9,500㎡→10,599㎡(증 1,099㎡)</li> <li>• 도면표시번호 변경</li> <li>- 1 → 31</li> </ul>	<ul style="list-style-type: none"> <li>• 취락지구의 토지이용 실태를 고려하여 토지이용 효율화 및 체계적 관리를 위해 지구계 변경이 필요함</li> <li>• 지적 및 대지현황, 건축물 현황 등을 고려하고 지구계를 정형화하도록 변경</li> </ul>



# 경 남 공 보

제2605호

2023. 4. 6.(목)

도면 표시 번호	지구명	변경 내용	변경 사유
32	중산지구	<ul style="list-style-type: none"> <li>• 면적변경 - 9,337㎡→13,136㎡(증 3,799㎡)</li> <li>• 도면표시번호 변경 - 57 → 32</li> </ul>	<ul style="list-style-type: none"> <li>• 취락지구의 토지이용 실태를 고려하여 토지이용 효율화 및 체계적 관리를 위해 지구계 변경이 필요함</li> <li>• 지적 및 대지현황, 건축물 현황 등을 고려하고 근계획시설(하천) 경계로 지구계를 정형화하도록 변경</li> </ul>
36	하조지구	<ul style="list-style-type: none"> <li>• 면적변경 - 10,118㎡→16,196㎡(증 6,078㎡)</li> <li>• 도면표시번호 변경 - 64 → 36</li> </ul>	<ul style="list-style-type: none"> <li>• 취락지구의 토지이용 실태를 고려하여 토지이용 효율화 및 체계적 관리를 위해 지구계 변경이 필요함</li> <li>• 지적 및 대지현황, 건축물 현황 등을 고려하고 지구계를 정형화하도록 변경</li> </ul>
37	오매실지구	<ul style="list-style-type: none"> <li>• 면적변경 - 7,036㎡→7,678㎡(증 642㎡)</li> <li>• 도면표시번호 변경 - 65 → 37</li> </ul>	<ul style="list-style-type: none"> <li>• 취락지구의 토지이용 실태를 고려하여 토지이용 효율화 및 체계적 관리를 위해 지구계 변경이 필요함</li> <li>• 지적 및 대지현황, 건축물 현황 등을 고려하고 지구계를 정형화하도록 변경</li> </ul>
45	연서지구2	<ul style="list-style-type: none"> <li>• 면적변경 - 9,991㎡→10,477㎡(증 486㎡)</li> <li>• 도면표시번호 변경 - 72 → 45</li> </ul>	<ul style="list-style-type: none"> <li>• 취락지구의 토지이용 실태를 고려하여 토지이용 효율화 및 체계적 관리를 위해 지구계 변경이 필요함</li> <li>• 지적 및 대지현황, 건축물 현황 등을 고려하고 지구계를 정형화하도록 변경</li> </ul>
49	두동지구	<ul style="list-style-type: none"> <li>• 면적변경 - 11,310㎡→11,740㎡(증 430㎡)</li> <li>• 도면표시번호 변경 - 34 → 49</li> </ul>	<ul style="list-style-type: none"> <li>• 취락지구의 토지이용 실태를 고려하여 토지이용 효율화 및 체계적 관리를 위해 지구계 변경이 필요함</li> <li>• 지적 및 대지현황, 건축물 현황 등을 고려하고 지구계를 정형화하도록 변경</li> </ul>
53	대실지구	<ul style="list-style-type: none"> <li>• 면적변경 - 11,460㎡→11,832㎡(증 372㎡)</li> <li>• 도면표시번호 변경 - 39 → 53</li> </ul>	<ul style="list-style-type: none"> <li>• 취락지구의 토지이용 실태를 고려하여 토지이용 효율화 및 체계적 관리를 위해 지구계 변경이 필요함</li> <li>• 지적 및 대지현황, 건축물 현황 등을 고려하고 지구계를 정형화하도록 변경</li> </ul>
54	하개평지구	<ul style="list-style-type: none"> <li>• 면적변경 - 181,510㎡→184,747㎡(증 3,237㎡)</li> <li>• 도면표시번호 변경 - 42 → 54</li> </ul>	<ul style="list-style-type: none"> <li>• 취락지구의 토지이용 실태를 고려하여 토지이용 효율화 및 체계적 관리를 위해 지구계 변경이 필요함</li> <li>• 지적 및 대지현황, 건축물 현황 등을 고려하고 지구계를 정형화하도록 변경</li> </ul>

# 경 남 공 보

제2605호

2023. 4. 6.(목)

도면 표시 번호	지구명	변경 내용	변경 사유
58	도장동지구	<ul style="list-style-type: none"> <li>• 면적변경 - 7,760㎡→8,215㎡(증 455㎡)</li> <li>• 도면표시번호 변경 - 25 → 58</li> </ul>	<ul style="list-style-type: none"> <li>• 취락지구의 토지이용 실태를 고려하여 토지이용 효율화 및 체계적 관리를 위해 지구계 변경이 필요함</li> <li>• 지적 및 대지현황, 건축물 현황 등을 고려하고 지구계를 정형화하도록 변경</li> </ul>
61	분덕지구	<ul style="list-style-type: none"> <li>• 면적변경 - 22,600㎡→24,490㎡(증 1,890㎡)</li> <li>• 도면표시번호 변경 - 28 → 61</li> </ul>	<ul style="list-style-type: none"> <li>• 취락지구의 토지이용 실태를 고려하여 토지이용 효율화 및 체계적 관리를 위해 지구계 변경이 필요함</li> <li>• 지적 및 대지현황, 건축물 현황 등을 고려하고 지구계를 정형화하도록 변경</li> </ul>
68	우동지구	<ul style="list-style-type: none"> <li>• 면적변경 - 81,065㎡→86,444㎡(증 5,379㎡)</li> <li>• 도면표시번호 변경 - 24 → 68</li> </ul>	<ul style="list-style-type: none"> <li>• 취락지구의 토지이용 실태를 고려하여 토지이용 효율화 및 체계적 관리를 위해 지구계 변경이 필요함</li> <li>• 지적 및 대지현황, 건축물 현황 등을 고려하고 지구계를 정형화하도록 변경</li> </ul>
69	회동지구	<ul style="list-style-type: none"> <li>• 면적변경 - 17,050㎡→18,115㎡(증 1,065㎡)</li> <li>• 도면표시번호 변경 - 22 → 69</li> </ul>	<ul style="list-style-type: none"> <li>• 취락지구의 토지이용 실태를 고려하여 토지이용 효율화 및 체계적 관리를 위해 지구계 변경이 필요함</li> <li>• 지적 및 대지현황, 건축물 현황 등을 고려하고 지구계를 정형화하도록 변경</li> </ul>
72	도정지구	<ul style="list-style-type: none"> <li>• 면적변경 - 7,124㎡→9,511㎡(증 2,387㎡)</li> <li>• 도면표시번호 변경 - 16 → 72</li> </ul>	<ul style="list-style-type: none"> <li>• 취락지구의 토지이용 실태를 고려하여 토지이용 효율화 및 체계적 관리를 위해 지구계 변경이 필요함</li> <li>• 지적 및 대지현황, 건축물 현황 등을 고려하고 지구계를 정형화하도록 변경</li> </ul>
73	송대지구	<ul style="list-style-type: none"> <li>• 면적변경 - 5,378㎡→5,510㎡(증 132㎡)</li> <li>• 도면표시번호 변경 - 18 → 73</li> </ul>	<ul style="list-style-type: none"> <li>• 취락지구의 토지이용 실태를 고려하여 토지이용 효율화 및 체계적 관리를 위해 지구계 변경이 필요함</li> <li>• 지적 및 대지현황, 건축물 현황 등을 고려하고 지구계를 정형화하도록 변경</li> </ul>
74	가채지구	<ul style="list-style-type: none"> <li>• 면적변경 - 28,556㎡→31,229㎡(증 2,673㎡)</li> <li>• 도면표시번호 변경 - 6 → 74</li> </ul>	<ul style="list-style-type: none"> <li>• 취락지구의 토지이용 실태를 고려하여 토지이용 효율화 및 체계적 관리를 위해 지구계 변경이 필요함</li> <li>• 지적 및 대지현황, 건축물 현황 등을 고려하고 지구계를 정형화하도록 변경</li> </ul>

# 경 남 공 보

제2605호

2023. 4. 6.(목)

도면 표시 번호	지구명	변경 내용	변경 사유
77	강정지구	<ul style="list-style-type: none"> <li>• 면적변경 - 31,090㎡→39,598㎡(증 8,508㎡)</li> <li>• 도면표시번호 변경 - 9 → 77</li> </ul>	<ul style="list-style-type: none"> <li>• 취락지구의 토지이용 실태를 고려하여 토지이용 효율화 및 체계적 관리를 위해 지구계 변경이 필요함</li> <li>• 지적 및 대지현황, 건축물 현황 등을 고려하고 지구계를 정형화하도록 변경</li> </ul>
78	추성지구	<ul style="list-style-type: none"> <li>• 면적변경 - 45,809㎡→50,594㎡(증 4,785㎡)</li> <li>• 도면표시번호 변경 - 10 → 78</li> </ul>	<ul style="list-style-type: none"> <li>• 취락지구의 토지이용 실태를 고려하여 토지이용 효율화 및 체계적 관리를 위해 지구계 변경이 필요함</li> <li>• 지적 및 대지현황, 건축물 현황 등을 고려하고 지구계를 정형화하도록 변경</li> </ul>
79	광점지구	<ul style="list-style-type: none"> <li>• 면적변경 - 28,564㎡→44,390㎡(증 15,826㎡)</li> <li>• 도면표시번호 변경 - 11 → 79</li> </ul>	<ul style="list-style-type: none"> <li>• 취락지구의 토지이용 실태를 고려하여 토지이용 효율화 및 체계적 관리를 위해 지구계 변경이 필요함</li> <li>• 지적 및 대지현황, 건축물 현황 등을 고려하고 지구계를 정형화하도록 변경</li> </ul>
20	월림지구	<ul style="list-style-type: none"> <li>• 면적변경 - 15,800㎡→17,483㎡(증 1,683㎡)</li> <li>• 도면표시번호 변경 - 53 → 20</li> </ul>	<ul style="list-style-type: none"> <li>• 취락지구의 토지이용 실태를 고려하여 토지이용 효율화 및 체계적 관리를 위해 지구계 변경이 필요함</li> <li>• 지적 및 대지현황, 건축물 현황 등을 고려하고, 금회 재정비 시 용도지역 현실화(군현안사항)를 위한 대상지와 더불어 취락지구 지구계 변경 및 계획관리지역으로 용도지역을 변경</li> </ul>
82	덕전지구	<ul style="list-style-type: none"> <li>• 자연취락지구 신설 - 8,749㎡(증 8,749㎡)</li> </ul>	<ul style="list-style-type: none"> <li>• 마천면에 위치한 송알삼거리는 지리산자연휴양림과 백무동 계곡을 잇는 분기점으로 지리산국립공원 이용객들의 주요 관광요충지임</li> <li>• 현재 토지적성평가 다·라등급으로 토지이용 현황과 지적 및 대지현황, 건축물 현황 등을 고려하여 신설</li> <li>• 금회 재정비 시 용도지역 현실화(군현안사항)와 더불어 일부 지역에 대하여 계획관리지역으로 용도지역을 변경</li> </ul>

# 경 남 공 보

제2605호

2023. 4. 6.(목)

## 나. 개발진흥지구

### 개발진흥지구 결정(변경)조서

구분	도면 표시 번호	지구명	지구의 세분	위치	제한내용	면적(㎡)			최초 결정일	비고
						기정	변경	변경후		
폐지	1	마천가흥지구	주거형	마천면 가흥리 427번지 일원	지구단위 계획에 의함	146,880	감) 146,880	-	함고 제1995-163호	-
폐지	2	휴천목현지구	주거형	휴천면 목현리 89-1번지 일원	지구단위 계획에 의함	126,643	감) 126,643	-	함고 제1997-79호	-
폐지	3	서하송계지구	주거형	서하면 송계리 1042-7번지 일원	지구단위 계획에 의함	191,100	감) 191,100	-	함고 제1997-33호	-
폐지	4	수동화산지구	주거형	수동면 화산리 1233번지 일원	지구단위 계획에 의함	397,800	감) 397,800	-	함고 제1995-163호	-

### 개발진흥지구 결정(변경)사유서

도면 표시 번호	지구명	변경 내용	변경 사유
1	마천가흥지구	• 개발진흥지구 폐지 - 146,880㎡	• 종전의 국토이용관리법령에 의해 개발진흥지구로 지정된 지역으로, 지구단위계획구역으로 별도 관리되고 있는 지역으로 금회 재정비시 폐지
2	휴천목현지구	• 개발진흥지구 폐지 - 126,643㎡	• 종전의 국토이용관리법령에 의해 개발진흥지구로 지정된 지역으로, 지구단위계획구역으로 별도 관리되고 있는 지역으로 금회 재정비시 폐지
3	서하송계지구	• 개발진흥지구 폐지 - 191,100㎡	• 종전의 국토이용관리법령에 의해 개발진흥지구로 지정된 지역으로, 지구단위계획구역으로 별도 관리되고 있는 지역으로 금회 재정비시 폐지
4	수동화산지구	• 개발진흥지구 폐지 - 397,800㎡	• 종전의 국토이용관리법령에 의해 개발진흥지구로 지정된 지역으로, 지구단위계획구역으로 별도 관리되고 있는 지역으로 금회 재정비시 폐지

**② 함양군관리계획(군계획시설) 결정(변경) 조서**

**1. 교통시설**

가. 도로

도로 결정(변경)조서

구분	규 모				기능	연장 (m)	기 점	종 점	사용형태	주 요 경과지	최 초 결정일	비고
	등급	류별	번호	폭원 (m)								
신설	대로	3	4	26	주간선 도로	491	대로1-1	하천4	일반도로	-	-	-
폐지	대로	3	2	25	주간선 도로	380	백전면 오천리 경계	수동면 죽산리 경계	자동차전용 도로	-	참고 제1994-258호	-

도로 결정(변경)사유서

변경전 도로명	변경후 도로명	변경내용	변경사유
-	대로3-4	• 도로 신설(B=26m, L=491m)	• 이은리~난평리간 지방도 계획을 고려한 가로망 구축을 위해 대로 3-4호선 신설
대로3-2	-	• 도로 폐지	• 수동화산지구단위계획 구역 축소에 따라 연결한 소로1-1호선(국도3호선) 중첩구간인 대로3-2호선을 폐지

**2. 공공문화체육시설**

가. 체육시설

체육시설 결정(변경)조서

구분	도면 표시 번호	시설명	시설의 종류	위 치	면 적(㎡)			최 초 결정일	비고
					기 정	변 경	변경후		
폐지	1	J프라이드 골프 연습장	골프 연습장	함양읍 죽림리 324-6 일원	30,754	감)30,754	-	참고 제2006-10호 (2006.2)	-

체육시설 결정(변경)사유서

변경전 도면표시 번호	변경후 도면표시 번호	시설명	변경내용	변경사유
1	-	골프 연습장	○ 골프연습장 폐지	○ 사업시행자 지정취소(참고제2007-66호)에 따른 체육시설 폐지

● **산청군 고시 제2023-56호**

**군계획시설(공원: 한마음어린이공원)사업  
실시계획(부분)인가(변경) 고시**

산청군 고시 제2012-47호(2012.6.22.)로 최초 결정 및 산청군 고시 제2020-228호(2020.12.3.)로 결정(변경) 및 산청군 고시 제2022-85호(2022.6.2.)로 결정(변경), 산청군 고시 제2022-16호(2022.2.17.)로 실시계획(부분)인가된 산청군 산청읍 옥산리 449-4번지 일원 군계획시설(공원:한마음어린이공원)사업에 대하여 「국토의 계획 및 이용에 관한 법률」 제88조, 같은 법 시행령 제97조에 따라 실시계획 인가하고, 같은 법 제91조 및 같은 법 시행령 제100조에 따라 다음과 같이 고시합니다.

2023년 4월 6일

산 청 군 수

1. **사업시행지의 위치(정정):** 경상남도 산청군 산청읍 옥산리 449-4번지 일원

2. **사업의 종류 및 명칭**

- 종 류 : 군계획시설(공원: 한마음어린이공원)사업
- 명 칭 : 산청 이색테마공원 조성공사

3. **사업의 면적 또는 규모(변경)**

- 토지이용현황

지목별		합계	공	대	전	비고	
결정 면적 (㎡)	기정	3,144	2,166	782	196	감)166	
	변경	2,978	2,166	782	30		
사업 시행 면적 (㎡)	계	2,978	2,166	782	30		
	기인가(기시행)		2,166	2,166		사업완료	
	금회 시행	기정	812	-	782	30	변경없음
		변경	812	-	782	30	

# 경 남 공 보

제2605호

2023. 4. 6.(목)

- 토지이용계획(변경)

구 분	결정면적(㎡)		금회 시행면적(㎡)		공원 구성비 (%)	비 고
	기정	변경	기정	변경		
합 계	3,144	2,978	812	812	100.0	부분인가
시설지 소계	1,699	1,480	677	582	54.0	
도로 및 광장	701	631	50	-	22.3	
유희시설	708	582	604	582	22.5	
조경시설	181	181	-	-	5.7	
휴양시설	85	85	-	-	2.7	
공원관리시설	1	1	-	-	0.1	
편익시설	23	-	23	-	0.7	
기타시설 소계	1,445	1,498	135	230	46.0	
조경녹지	1,445	1,498	135	230	46.0	

#### 4. 사업시행자의 성명 및 주소

- 성 명 : 산청군수
- 주 소 : 경상남도 산청군 산청읍 산엔청로 1

#### 5. 사업의 착수예정일 및 준공예정일(변경)

- 기 정 : 실시계획인가일 이후 ~ 2022. 12. 31.
- 변 경 : 실시계획인가일 이후 ~ 2023. 12. 31.

#### 6. 수용 또는 사용할 토지 또는 건물의 소재지·지번·지목 및 면적, 소유권과 소유권외의 권리의 명세 및 그 소유자·권리자의 성명·주소 ※ 금회(부분)인가대상 시설에 한함.

연번	소재지	지번	지목	면적(㎡)		소유자		소유권이외의 권리			비고
				지적	편입	성명	주소	성명	주소	권리내용	
계				812	812						
1	산청읍 옥산리	449-4	대	377	377	산청군					
2	산청읍 옥산리	450-18	전	30	30	산청군					
3	산청읍 옥산리	450-19	대	155	155	산청군					
4	산청읍 옥산리	450-22	대	250	250	산청군					

7. 기타: 관계도서는 산청군 지역발전과(055-970-7302, 7332)에 비치 열람.

● 산청군 고시 제2023-61호

**군계획시설(도로:소로2-130호선)사업 실시계획(부분)인가(변경) 고시**

산청군 고시 제2009-61호(2009.11.12.)로 최초 결정, 산청군 고시 제2022-80호(2022.5.26.)로 경미한 변경되었으며, 산청군 고시 제2021-160호(2021.11.25.)로 실시계획(부분)인가 된, 산청군 단성면 남사리 238-4번지 일원 군계획시설(도로:소로2-130호선)사업에 대하여, 「국토의 계획 및 이용에 관한 법률」 제88조, 같은 법 시행령 제97조에 따라 실시계획인가하고, 같은 법 제91조 및 같은 법 시행령 제100조에 따라 다음과 같이 고시합니다.

2023년 4월 6일

산 청 군 수

1. 사업시행지의 위치 : 경상남도 산청군 단성면 남사리 238-4번지 일원

2. 사업의 종류 및 명칭

- 종 류 : 군계획시설(도로:소로2-130호선)사업
- 명 칭 : 군계획시설(도로:소로2-130호선) 유림독립기념관 진입도로 확포장공사

3. 사업의 면적 또는 규모(변경)

구 분				결정사항		기 인가		실시계획인가(금회시행)			비고	
등급	류별	번호	기능	폭원(m)	연장(m)	연장(m)	면적(㎡)	폭원(m)	연장(m)	면적(㎡)		
소로	2	130	보조 간선 도로	8	405	142	1,211	기정	8	263	2,189	
								변경	8	263	2,263	

※ 금회시행 기정 면적은 산청군 고시 제2021-160호의 정정사항임(지적 분할에 따른 오차 정정)

4. 사업시행자의 성명 및 주소

- 성 명 : 산청군수
- 주 소 : 경상남도 산청군 산청읍 산엔청로 1



# 경 남 공 보

제2605호

2023. 4. 6.(목)

**5. 사업의 착수예정일 및 준공예정일**

- 착수예정일 : 실시계획인가일 이후
- 준공예정일 : 실시계획인가일 ~ 2022.12.31. → 실시계획인가일 ~ 2023.12.31.

**6. 수용 또는 사용할 토지 또는 건물의 소재지·지번·지목 및 면적, 소유권과 소유권외의 권리의 명세 및 그 소유자·권리자의 성명·주소**

연번	소재지		지번		지목	면적		소유자		소유권이외의 권리조서			비고
			당초	변경		지적	편입	이름	주소	성명	주소	권리내용	
1	단성면 사월리		1358		도	38	8	국유지	농림축산식품부				
2	단성면 사월리		1360-7		답	57	12	국유지	국토교통부				
3	단성면 사월리	기정	1369		천	860	154	국유지	국토교통부				
		변경	1369		천	860	168	국유지					
4	단성면 사월리	기정	1370-1		전	446	99	국유지	국토교통부				
		변경	1370-1		전	446	110	국유지					
5	단성면 사월리	기정	1370-2		전	1,203	8	국유지	국토교통부				
		변경	1370-2		전	1,203	9	국유지					
6	단성면 사월리	기정	1574-20		천	58,723	151	국유지	국토교통부				
		변경	1574-20		천	58,723	174	국유지					
7	단성면 남사리	31-5		답	281	136	국유지	국토교통부					
8	단성면 남사리	31-6		답	78	29	군유지	산청군					
9	단성면 남사리	32-11		답	18	6	군유지	산청군					
10	단성면 남사리	32-12		답	1,645	23	군유지	산청군					
11	단성면 남사리	32-13		답	2,638	42	군유지	산청군					
12	단성면 남사리	32-4		답	26	26	군유지	산청군					
13	단성면 남사리	32-14		답	421	81	군유지	산청군					
14	단성면 남사리	32-6		도	42	5	국유지	국토교통부					
15	단성면 남사리	32-15		창	58	8	군유지	산청군					

# 경 남 공 보

제2605호

2023. 4. 6.(목)

연번	소재지		지번		지목	면적		소유자		소유권이외의 관리조서			비고
			당초	변경		지적	편입	이름	주소	성명	주소	관리 내용	
16	단성면 남사리		33		구	278	278	국유지	농림축산식품부				
17	단성면 남사리	기정	34		도	447	23	국유지	농림축산식품부				
		변경	34		도	447	24						
18	단성면 남사리		42		도	5,420	4	국유지	농림축산식품부				
19	단성면 남사리		238-4		도	46	35	정**					
20	단성면 남사리		249-2		도	76	76	군유지	산청군				
21	단성면 남사리		249-3		도	13	13	군유지	산청군				
22	단성면 남사리		250-2		도	136	103	군유지	산청군				
23	단성면 남사리		250-5		대	695	38	이**	창원시				
24	단성면 남사리		251-2		도	274	263	군유지	산청군				
25	단성면 남사리		252-2		답	400	1	김**	단성면				
26	단성면 남사리		307-2		도	155	125	군유지	산청군				
27	단성면 남사리		307-5		도	139	90	군유지	산청군				
28	단성면 남사리	기정	507-5		천	63,508	149	국유지	국토교통부				
		변경	507-5		천	63,508	173						
29	단성면 남사리		514		도	7,348	196	국유지	국토교통부				
30	단성면 남사리		514-11		도	28	7	국유지	국토교통부				
합 계		기정				145,497	2,189						
		변경				145,497	2,263						

7. 기타: 관계도서는 산청군 지역발전과(055-970-7302)에 비치 열람.

경상남도교육비특별회계 재무회계 규칙 일부개정규칙을 다음과 같이 공포한다.

경상남도교육감 박 종 훈 ㉠

2023년 4월 6일

● 경상남도 교육규칙 제923호

경상남도교육비특별회계 재무회계 규칙 일부개정규칙

경상남도교육비특별회계 재무회계 규칙 일부를 다음과 같이 개정한다.

제6조제1항제1호 중 “2억원”을 “4억원”으로, “1억원”을 “2억원”으로, “8천만원”을 “1억6천만원”으로, “5천만원”을 “1억원”으로 한다.

부 칙

이 규칙은 공포한 날부터 시행한다.

◇ 개정 이유 ◇

가. 「지방자치단체를 당사자로 하는 계약에 관한 법률 시행령」이 개정됨에 따라 그동안 코로나 19로 인한 지역경제 침체 해소를 위해 '20. 7월부터 한시적 특례로 운영해 오던 현행 소액 수의계약 범위를 상위법과 동일하게 「경상남도교육비특별회계 재무회계 규칙」에도 동일하게 2배 상향 조정하고자 함

◇ 주요 내용 ◇

가. 재무관의 위임사항 중 수의계약에 의할 수 있는 금액 기준 변경(안 제6조)

경상남도 교육정책협의회 운영 규칙 일부개정규칙을 다음과 같이 공포한다.

경상남도교육감 박 종 훈 ㉠

2023년 4월 6일

● 경상남도 교육규칙 제924호

경상남도 교육정책협의회 운영 규칙 일부개정규칙

경상남도 교육정책협의회 운영 규칙 일부를 다음과 같이 개정한다.

제9조제2항 중 “정책기획관 정책기획담당장학관”을 “교육정책협의회 업무 담당 장학관 또는 사무관”으로 한다.

부 칙

이 규칙은 공포한 날부터 시행한다.

◇ 개정 이유 ◇

가. 2023. 3. 1.자 조직개편에 따른 부서 명칭과 분장사무 변경에 따라 업무 담당 변경을 반영하여 효율적인 업무 수행을 하고자 함

◇ 주요 내용 ◇

가. 업무 담당 부서 변경(안 제9조)

· 정책기획관 정책기획담당 장학관 → 교육정책협의회 업무 담당 장학관 또는 사무관

**● 낙동강유역환경청 고시 제2023-261호**

## 하천점용허가 기간연장 고시

하천법 시행령 제38조에 따라 아래와 같이 하천점용허가 기간연장을 하였기에 이를 고시합니다.

**2023년 4월 6일**

### 낙동강유역환경청장

하천의 명칭	양산천(국가하천)
점용자 성명 및 주소	성명 : 양산시장(시민안전과) 주소 : 경상남도 양산시 중앙로 39
점 용 위 치 및 면적	위치 : 경상남도 양산시 중부동 502-4번지 및 동면 석산리 1264-3번지 일원 면적 : 1,321㎡
점 용 목 적 및 시 설 개 요	<ul style="list-style-type: none"> <li>○ 연장사유 : 허가기간 만료에 따른 연장</li> <li>○ 점용목적 : 재해대비용 문자 전광판 설치</li> <li>○ 시설개요 :                             <ul style="list-style-type: none"> <li>- 전광판 2EA</li> </ul> </li> </ul>
점 용 기 간	당초 : 2013년 12월 22일부터 2023년 6월 30일까지 변경 : 2023년 7월 1일부터 2028년 6월 30일까지

● **낙동강유역환경청 고시 제2023-262호**

**하천점용허가 기간연장 고시**

하천법 시행령 제38조에 따라 아래와 같이 하천점용허가 기간연장을 하였기에 이를 고시합니다.

**2023년 4월 6일**

**낙동강유역환경청장**

하천의 명칭	덕천강(국가하천)
점용자 성명 및 주소	성명 : 한국농어촌공사 진주·산청지사장 주소 : 경상남도 진주시 소호로 96
점 용 위 치 및 면적	위치 : 경상남도 진주시 수곡면 원외리 532-1번지 일원 면적 : 182㎡
점 용 목 적 및 시 설 개 요	○ 연장사유 : 허가기간 만료에 따른 연장 ○ 점용목적 : 토출관로 설치(원외배수장) ○ 시설개요 : - 토출관로 1식
점 용 기 간	당초 : 2018년 4월 30일부터 2023년 4월 29일까지 변경 : 2023년 4월 30일부터 2028년 3월 31일까지

**● 낙동강유역환경청 고시 제2023-263호**

## 하천점용허가 기간연장 고시

하천법 시행령 제38조에 따라 아래와 같이 하천점용허가 기간연장을 하였기에 이를 고시합니다.

**2023년 4월 6일**

### 낙동강유역환경청장

하천의 명칭	남강(국가하천)
점용자 성명 및 주소	성명 : 진주시장(문화예술과) 주소 : 경상남도 진주시 동진로 155
점 용 위 치 및 면적	위치 : 경상남도 진주시 신안동 595-5번지 일원 면적 : 3,120㎡
점 용 목 적 및 시 설 개 요	<ul style="list-style-type: none"> <li>○ 연장사유 : 허가기간 만료에 따른 연장</li> <li>○ 점용목적 : 평거둔치 야외무대 설치</li> <li>○ 시설개요 : <ul style="list-style-type: none"> <li>- 야외무대(15m×9m)</li> <li>- 관람석(60m×12m)</li> <li>- 광장</li> <li>- 장애인용 경사로</li> </ul> </li> </ul>
점 용 기 간	당초 : 2018년 6월 17일부터 2023년 6월 16일까지 변경 : 2023년 6월 17일부터 2028년 3월 31일까지

● **낙동강유역환경청 고시 제2023-266호**

## 하천점용허가 고시

하천법 시행령 제38조에 따라 아래와 같이 하천점용 허가를 하였기에 이를 고시합니다.

2023년 4월 6일

## 낙동강유역환경청장

하천의 명칭	남강(국가하천)
점용자 성명 및 주소	성명 : 한국도로공사 진주지사장 주소 : 경상남도 진주시 가호로 144
점 용 위 치 및 면적	위치 : 경상남도 함안군 군북면 수곡리 884번지 외 7필지 일원 면적 : 157㎡
점 용 목 적 및 시 설 개 요	○ 점용목적 : 수로암거 신설 ○ 시설개요 : - 수로암거(2.0×2.0, L=49m)
점 용 기 간	2023년 3월 31일부터 2028년 3월 31일까지