

활기찬 경남

행복한 도민



경상남도

[www.gyeongnam.go.kr](http://www.gyeongnam.go.kr)

공보

제2598호 2023. 2. 23.(목)

**입 법 예 고**

제2023-5호	「경상남도 중소기업육성자금 지원 조례 시행규칙」 일부개정안 입법예고 .....	10
제2023-6호	「경상남도 항공구조구급대 운영 규칙」 개정안 입법예고.....	13
제2023-7호	「경상남도 계약심사업무 처리 규칙」 일부개정안 입법예고.....	19
제2023-8호	「경상남도 지능형 로봇 개발 및 보급 촉진 조례」 일부개정안 입법예고 .....	22

**고 시**

제2023-79호	경상남도 공사계약 특수조건 고시.....	26
제2023-80호	둔덕지구 하천재해예방사업 시행계획(변경) 고시.....	40
제2023-81호	산림사업법인 등록 고시(도 홈페이지 고시)	
제2023-82호	나무병원 등록 고시(도 홈페이지 고시)	
제2023-83호	백두대간 거창 자연휴양림 및 빼재 산림레포츠시설 조성계획변경 승인 고시 (도 홈페이지 고시)	
제2023-85호	농업진흥지역 해제 고시.....	41
제2023-86호	경상남도 문화재자료 지정 고시.....	43
제2023-87호	산림사업법인 추가등록 고시(도 홈페이지 고시)	
제2023-88호	김해 한림 삼미마을 공공하수도 증설사업 설치인가 고시.....	46
제2023-89호	산림사업법인 등록 고시(도 홈페이지 고시)	

**공 고**

제2023-363호	밀양 교동지구 토지구획정리사업 사업계획 변경 인가 공고 (도 홈페이지 공고)
제2023-364호	「농촌에서 살아보기」 사업 관리운영자 공모 공고(도 홈페이지 공고)
제2023-365호	소액수의 견적제출 안내공고(G2B 공고)

# 경 남 공 보

제2593호

2023. 1. 19.(목)

제2023-366호	비영리민간단체 등록(변경) 공고(도 홈페이지 공고)	
제2023-367호	시설공사 입찰 재공고(G2B 공고)	
제2023-368호	정보통신공사업 등록 공고.....	47
제2023-369호	정보통신공사업 등록 공고.....	47
제2023-370호	소액수의 견적제출 안내공고(G2B 공고)	
제2023-371호	경남도립극단 청년연수단원 및 일반객원단원 1차 전형 합격자 발표 및 2차 실기·면접전형 시행 공고(도 홈페이지 공고)	
제2023-372호	공사 제한경쟁 입찰공고(긴급)[2023년 사방댐사업(창원진전일암지구)](G2B 공고)	
제2023-373호	공사 제한경쟁 입찰공고(긴급)[2023년 사방댐사업(진주진성대사지구)](G2B 공고)	
제2023-374호	공사 제한경쟁 입찰공고(긴급)[2023년 사방댐사업(김해생림도요지구)](G2B 공고)	
제2023-375호	공사 제한경쟁 입찰공고(긴급)[2023년 사방댐사업(밀양상동안인1지구)](G2B 공고)	
제2023-376호	공사 제한경쟁 입찰공고(긴급)[2023년 사방댐사업(거제남부탑포지구)](G2B 공고)	
제2023-377호	공사 제한경쟁 입찰공고(긴급)[2023년 사방댐사업(거제사등오량지구)](G2B 공고)	
제2023-378호	공사 제한경쟁 입찰공고(긴급)[2023년 사방댐사업(양산용당1지구)](G2B 공고)	
제2023-379호	공사 제한경쟁 입찰공고(긴급)[2023년 사방댐사업(함안산인모곡지구)](G2B 공고)	
제2023-380호	공사 제한경쟁 입찰공고(긴급)[2023년 사방댐사업(함안여항내곡1지구)](G2B 공고)	
제2023-382호	공사 제한경쟁 입찰공고(긴급)[2023년 사방댐사업(함안여항내곡2지구)](G2B 공고)	
제2023-383호	공사 제한경쟁 입찰공고(긴급)[2023년 사방댐사업(함안여항주동지구)](G2B 공고)	
제2023-384호	공사 제한경쟁 입찰공고(긴급)[2023년 사방댐사업(고성거류은월지구)](G2B 공고)	
제2023-385호	공사 제한경쟁 입찰공고(긴급)[2023년 사방댐사업(고성고성이당지구)](G2B 공고)	
제2023-386호	공사 제한경쟁 입찰공고(긴급)[2023년 사방댐사업(고성구만효락2지구)](G2B 공고)	
제2023-387호	공사 제한경쟁 입찰공고(긴급)[2023년 사방댐사업(하동고전성평1지구)](G2B 공고)	
제2023-388호	공사 제한경쟁 입찰공고(긴급)[2023년 사방댐사업(하동옥중두양지구)](G2B 공고)	
제2023-389호	공사 제한경쟁 입찰공고(긴급)[2023년 사방댐사업(산청단성당산지구)](G2B 공고)	
제2023-390호	공사 제한경쟁 입찰공고(긴급)[2023년 사방댐사업(함양서상옥산지구)](G2B 공고)	
제2023-391호	공사 제한경쟁 입찰공고(긴급)[2023년 사방댐사업(함양함양교산1지구)](G2B 공고)	
제2023-392호	공사 제한경쟁 입찰공고(긴급)[2023년 사방댐사업(함양함양교산2지구)](G2B 공고)	
제2023-393호	공사 제한경쟁 입찰공고(긴급)[2023년 사방댐사업(함양후천월평지구)](G2B 공고)	
제2023-394호	공사 제한경쟁 입찰공고(긴급)[2023년 사방댐사업(거창가조동례지구)](G2B 공고)	
제2023-395호	공사 제한경쟁 입찰공고(긴급)[2023년 사방댐사업(거창가조수월지구)](G2B 공고)	

# 경 남 공 보

제2593호

2023. 1. 19.(목)

- |            |  |
|------------|--|
| 제2023-396호 | 공사 제한경쟁 입찰공고(긴급)[2023년 사방댐사업(거창북상월성지구)](G2B 공고)        |
| 제2023-397호 | 공사 제한경쟁 입찰공고(긴급)[2023년 사방댐사업(합천용주용지지구)](G2B 공고)        |
| 제2023-398호 | 공사 제한경쟁 입찰공고(긴급)[2023년 사방댐사업(합천대양무곡지구)](G2B 공고)        |
| 제2023-399호 | 경상남도 제2차 자원순환시행계획 전략환경영향평가 항목 등의 결정내용 공개 공고(도 홈페이지 공고) |
| 제2023-400호 | 토양관련전문기관(누출검사) 지정등록 공고(도 홈페이지 공고)                      |
| 제2023-401호 | 2023년 제1회 경상남도 공무직노동자 채용 최종합격자 공고(도 홈페이지 공고)           |
| 제2023-402호 | 소액수의 견적제출 안내 공고(G2B 공고)                                |
| 제2023-403호 | 2023년 사유림경영정보 DB구축 사업단 기간제노동자 채용시험 최종합격자 공고(도 홈페이지 공고) |
| 제2023-404호 | 사업수행능력평가서 제출안내 공고(긴급)[중화항 개발사업 환경영향평가용역](G2B 공고)       |
| 제2023-405호 | 2023년도 경상남도 대체인력뱅크 모집 공고(도 홈페이지 공고)                    |
| 제2023-406호 | 소액수의 견적제출 안내 공고(G2B 공고)                                |
| 제2023-407호 | 2023년 체류형 어촌체험기반 조성 시범사업 공모(도 홈페이지 공고)                 |
| 제2023-408호 | 비영리민간단체 등록(변경) 공고..... 48                              |
| 제2023-409호 | 「2023년 기업 주도 일자리 창출 패키지 지원사업」 참여기업 모집 공고(도 홈페이지 공고)    |
| 제2023-410호 | 소액수의 견적제출 안내 공고(G2B 공고)                                |
| 제2023-411호 | 소액수의 견적제출 안내 재공고(G2B 공고)                               |
| 제2023-412호 | 공사 제한경쟁 입찰공고[2023년 사방댐사업(통영광도죽림지구)](G2B 공고)            |
| 제2023-413호 | 공사 제한경쟁 입찰공고[2023년 사방댐사업(김해관동지구)](G2B 공고)              |
| 제2023-414호 | 공사 제한경쟁 입찰공고[2023년 사방댐사업(김해관동지구)](G2B 공고)              |
| 제2023-415호 | 공사 제한경쟁 입찰공고[2023년 사방댐사업(김해진례신안2지구)](G2B 공고)           |
| 제2023-416호 | 공사 제한경쟁 입찰공고[2023년 사방댐사업(밀양상동금산지구)](G2B 공고)            |
| 제2023-417호 | 공사 제한경쟁 입찰공고[2023년 사방댐사업(양산상북외석지구)](G2B 공고)            |
| 제2023-418호 | 공사 제한경쟁 입찰공고[2023년 사방댐사업(의령가례갑을지구)](G2B 공고)            |
| 제2023-419호 | 공사 제한경쟁 입찰공고[2023년 사방댐사업(산청차항상중지구)](G2B 공고)            |
| 제2023-420호 | 공사 제한경쟁 입찰공고[2023년 사방댐사업(합천대양도지구)](G2B 공고)             |
| 제2023-421호 | 『2023년 스토킹 피해자 지원 시범사업』 사업자 선정 공모(도 홈페이지 공고)           |

# 경 남 공 보

제2593호

2023. 1. 19.(목)

제2023-422호	「경상남도 발달장애인 지원 기본계획 수립 연구용역」제안서 평가위원회 예비위원 모집공고(도 홈페이지 공고)
제2023-423호	비영리민간단체 등록(변경) 공고(도 홈페이지 공고)
제2023-424호	용역 입찰 공고(경상남도 발달장애인 지원 기본계획 수립 연구용역)(G2B 공고)
제2023-425호	비영리민간단체 등록정보 현행화 요청..... 48
제2023-426호	종합공사를 시공하는 건설업 등록 공고(도 홈페이지 공고)
제2023-428호	경남소방교육훈련장 기간제노동자 채용 공고(도 홈페이지 공고)
제2023-429호	후원방문판매업자 등록변경신고 공고..... 52
제2023-430호	후원방문판매업자 폐업신고 공고..... 53
제2023-431호	2022년도 제3회 경상남도 청원경찰 임용시험 최종합격자 공고(도 홈페이지 공고)
제2023-432호	용역 입찰 공고(경상남도 재난관리자원 통합관리센터 임대·관리 용역)(G2B 공고)
제2023-433호	공시송달 공고..... 54
제2023-434호	「2023년 중증장애인 지역맞춤형 취업지원사업」수행기관 선정 결과 공고 (도 홈페이지 공고)
제2023-435호	소액수의 견적제출 안내 재공고(G2B 공고)
제2023-436호	제한경쟁 입찰공고 안내(경남소방교육훈련장 교육훈련용 소방장비 구입) (G2B 공고)
제2023-437호	소액수의 견적제출 안내 공고(G2B 공고)
제2023-438호	소액수의 견적제출 안내 공고(G2B 공고)
제2023-439호	소액수의 견적제출 안내 공고(G2B 공고)
제2023-440호	소액수의 견적제출 안내 공고(G2B 공고)
제2023-441호	2023년 서부청사 정원관리 기간제노동자 채용시험 최종합격자 공고 (도 홈페이지 공고)
제2023-442호	2023년 장애인 재활프로그램 운영 사업 수행기관 선정결과 공고 (도 홈페이지 공고)
제2023-443호	「2023년 중증장애인 인턴제」수행기관 선정 결과 공고(도 홈페이지 공고)
제2023-444호	비영리민간단체 변경등록 공고..... 55
제2023-445호	「2023년 중증장애인 인턴제」수행기관 선정 결과 공고(도 홈페이지 공고)
제2023-446호	비영리민간단체 등록 변경 공고(도 홈페이지 공고)
제2023-447호	도로공사 시행(변경)허가 내용 공고(도 홈페이지 공고)

# 경 남 공 보

제2593호

2023. 1. 19.(목)

제2023-448호	2023년 경상남도 무형문화재 보전 및 진흥 시행계획.....	56
제2023-449호	소액수의 견적제출 안내공고(G2B 공고)	
제2023-450호	후원방문판매업자 등록변경신고 공고.....	66
제2023-451호	부동산개발업 등록말소 공고(도 홈페이지 공고)	
제2023-452호	도로법 위반 과태료 정상부과 고지서 공시송달 공고.....	66
제2023-453호	통행의 금지·제한 공고.....	70
제2023-454호	용역 입찰 공고(긴급)(G2B 공고)	
제2023-455호	용역 입찰 공고(긴급)(G2B 공고)	
제2023-456호	소액수의 견적제출 안내공고(G2B 공고)	
제2023-457호	협상에 의한 계약 입찰공고 시행[경상남도 시험립 기본계획 수립 용역](G2B 공고)	
제2023-459호	협상에 의한 계약 입찰공고 시행[2023년 금원산산립자원관리소 숲해설 운영 사업 용역](G2B 공고)	
제2023-460호	소액수의 견적제출 안내공고(G2B 공고)	
제2023-461호	소액수의 견적제출 안내공고(G2B 공고)	
제2023-462호	부동산개발업 등록말소 공고(도 홈페이지 공고)	
제2023-463호	제출안건 공고(도 홈페이지 공고)	
제2023-464호	「제4차 경상남도 습지보전실천계획(2024~2028) 수립을 위한 연구용역」 제안서 평가위원 후보자 모집 공고(도 홈페이지 공고)	
제2023-465호	비영리민간단체 등록 말소사항 공고(도 홈페이지 공고)	
제2023-466호	공유재산(경남911호) 매각 일반입찰 재공고(도 홈페이지 공고)	
제2023-467호	소액수의 견적제출 안내공고(G2B 공고)	
제2023-469호	2023년 경상남도 식생활교육지원센터 지정 신청 재공고(도 홈페이지 공고)	

## 공 고

창원시 고시 제2023-31호	창원도시관리계획(도로) 결정(변경) 및 지형도면 고시.....	72
창원시 고시 제2023-36호	창원도시계획시설(녹지,도로)사업 실시계획 변경(사업기간 연장) 고시 .....	76
창원시 공고 제2023-361호	창원도시계획시설(가포체육공원)사업 실시계획인가를 위한 열람 및 주민 등의 의견청취 공고.....	77

# 경 남 공 보

제2593호

2023. 1. 19.(목)

진주시 고시 제2023-35호	진주도시관리계획(공원:선학공원) 공원조성계획 결정(변경) 및 지형도면고시 ..... 78
진주시 공고 제2023-449호	진주도시계획시설(대로3-11호선)사업 실시계획(변경)인가를 위한 열람 및 사업인정에 관한 주민 등의 의견 청취 공고..... 83
통영시 공고 제2023-306호	도시계획시설(전기공급설비: 송전선로)사업 실시계획인가 및 사업 인정에 관한 주민 등의 의견 청취 공람 공고..... 89
통영시 공고 제2023-332호	통영도시계획시설(폐기물처리시설) 실시계획(변경)인가 및 사업인정에 관한 주민 등의 의견 청취 공람 공고..... 92
사천시 공고 제2023-304호	도시계획시설사업 공사완료 공고..... 108
밀양시 고시 제2023-48호	도시계획시설(공공청사: 소방서)사업 실시계획 변경인가 고시... 109
밀양시 공고 제2023-472호	도시계획시설(체육시설: 종합운동장)사업 공사완료 공고..... 110
거제시 고시 제2023-51호	도시계획시설(도로:소로2-481호선)사업 시행자 지정 및 실시계획 인가 고시..... 111
거제시 고시 제2023-52호	도시계획시설(체육시설,도로:소로1-106호선)사업 시행자 지정 및 실시계획인가 고시..... 112
거제시 공고 제2023-343호	도시계획시설(도로:중로2-1, 소로2-17호선)사업 시행자 지정, 실시 계획인가를 위한 열람·공고..... 116
거제시 공고 제2023-366호	도시계획시설(공공청사)사업 시행자 지정 및 실시계획인가를 위한 열람·공고..... 120
양산시 고시 제2023-56호	상북소토도시계획도로(소2-275호선외1호선)개설공사 실시계획인가 고시..... 122
양산시 고시 제2023-59호	양산 도시계획시설사업 『동면체육공원 조성사업』 실시계획(변경)인가 고시..... 126
양산시 고시 제2023-61호	하천점용 허가 고시..... 128
양산시 고시 제2023-62호	하천점용 허가 고시..... 129
양산시 고시 제2023-64호	하천점용 허가 고시..... 130
하동군 고시 제2023-37호	하북용연도시계획도로(소2-4호선)개설공사 실시계획인가(변경) 고시 ..... 133
하동군 고시 제2023-38호	하동군관리계획(용강·쌍계 지구단위계획) 결정(변경) 및 지형도면 고시..... 134

# 경 남 공 보

제2593호

2023. 1. 19.(목)

하동군 고시 제2023-39호	하동군관리계획【교통시설 : 진정도로(소로3-262호선)】결정 및 지형도면고시..... 153
거창군 고시 제2023-27호	거창군관리계획(공공청사:교정시설) 실시계획(변경) 인가 고시... 154
경상남도농업기술원 공고 제2023-8호	소액수의 견적제출 안내 재공고(G2B 공고)
경상남도농업기술원 공고 제2023-9호	인공지능 학습용 시계열 이미지 데이터 구축장비 (스마트폰카메라 등 2종) 구입 (G2B 공고)
경상남도농업기술원 공고 제2023-10호	단감연구소 시험연구장비(열화상카메라)구입 공고(G2B 공고)
경남도립거창대학 공고 제2023-15호	경남도립거창대학 기간제노동자 채용계획 공고 (도 홈페이지 공고)
경남도립남해대학 공고 제2023-35호	경남도립남해대학 조교 채용계획 재공고(도 홈페이지 공고)
경남도립남해대학 공고 제2023-36호	「경남도립남해대학 푸드트레이러」 물품구매입찰공고 (G2B 공고)
경남도립남해대학 공고 제2023-37호	경남도립남해대학 강사 채용 재공고(도 홈페이지 공고)
경남도립남해대학 공고 제2023-38호	소액수의 견적제출 안내공고(G2B 공고)
경남도립남해대학 공고 제2023-39호	소액수의 견적제출 안내공고(G2B 공고)
경남도립남해대학 공고 제2023-40호	소액수의 견적제출 안내공고(G2B 공고)
경남도립남해대학 공고 제2023-41호	소액수의 견적제출 안내공고(G2B 공고)
경남도립남해대학 공고 제2023-42호	소액수의 견적제출 안내공고(G2B 공고)
경남도립남해대학 공고 제2023-43호	소액수의 견적제출 안내공고(G2B 공고)
경남도립남해대학 공고 제2023-45호	2023년도 경남도립남해대학 업무보조인력(기간제노동자) 모집 (재)공고(도 홈페이지 공고)
경남도립남해대학 공고 제2023-46호	경남도립남해대학 조교 채용 임용후보자 공고 (도 홈페이지 공고)
경남도립남해대학 공고 제2023-47호	경남도립남해대학 비전임교원 최종 합격자 공고 (도 홈페이지 공고)
경남도립남해대학 공고 제2023-48호	경남도립남해대학 항공정비학부 교관 채용 합격자 공고 (도 홈페이지 공고)
경남도립남해대학 공고 제2023-49호	경남도립남해대학 강사 채용 합격자 공고(1차) (도 홈페이지 공고)
경남도립남해대학 공고 제2023-50호	경남도립남해대학 LINC 3.0 현장기반 학습공간 운영을 위한 SW (어도비) 구입 공고(G2B 공고)
경남도립남해대학 공고 제2023-52호	2023년도 경남도립남해대학 대학혁신지원사업단 업무보조 인력(기간제노동자) 채용 합격자 공고(도 홈페이지 공고)



# 경 남 공 보

제2593호

2023. 1. 19.(목)

경남 거제소방서 공고 제2023-1호	소방시설관리업 등록 공고..... 164
경상남도수산자원연구소 공고 제2023-8호	경상남도수산자원연구소 서류전형 합격자 및 면접시험 계획 공고(도 홈페이지 공고)
경상남도수산자원연구소 공고 제2023-9호	경상남도수산자원연구소 패류양식연구센터 기간제노동자 채용 서류전형 합격자 및 면접시험 계획 공고(도 홈페이지 공고)
경상남도수산자원연구소 공고 제2023-10호	경상남도수산자원연구소 민물고기연구센터 기간제노동자 채용 관련 서류전형 합격자 및 면접시험 계획 공고(도 홈페이지 공고)
경상남도산림환경연구원 공고 제2023-79호	2023년 제1회 경상남도산림환경연구원 기간제노동자 채용 서류전형 합격자 및 면접시험 시행계획 공고(도 홈페이지 공고)
경상남도산림환경연구원 공고 제2023-80호	「경상남도 시험림 기본계획 수립 용역」 제안서 평가 위원(후보자) 공개모집 공고(도 홈페이지 공고)
경상남도산림환경연구원 공고 제2023-81호	2023년 사방댐사업 실시설계용역(거창권역) 소액수의 견적제출 안내 공고(G2B 공고)
경상남도도로관리사업소 공고 제2023-28호	용역 소액수의 견적서 제출안내 공고(G2B 공고)
경상남도도로관리사업소 공고 제2023-29호	‘교량인상 공법선정’을 위한 공법 제안서 제출안내 공고(사업소 홈페이지 공고)
경상남도문화예술회관 공고 제2023-4호	2023년 경남문화예술회관 기간제노동자(전시해설사) 채용서류전형 합격자 발표 및 면접시험 시행계획 공고(도 홈페이지 공고)
경상남도문화예술회관 공고 제2023-5호	2023년 상반기 경남문화예술회관 문화예술교육 ‘오늘, 삶속의 노래-민요’ 수강생 모집 공고(도 홈페이지 공고)
경상남도문화예술회관 공고 제2023-6호	경남문화예술회관 기간제노동자(전시해설사) 채용시험 최종합격자 공고(사업소 홈페이지 공고)
경상남도도립미술관 공고 제2023-2호	소액수의 견적제출 안내 변경 공고(G2B 공고)
경상남도도립미술관 공고 제2023-3호	2023년 경남도립미술관 시설물 및 정원관리분야 기간제노동자 채용 공고(도 홈페이지 공고)
경상남도농업인력자원관리원 공고 제2023-6호	2023년 제2회 경상남도농업인력자원관리원 (장애인 제한 경쟁 포함) 기간제노동자 채용 공고(도 홈페이지 공고)

# 경 남 공 보

제2593호

2023. 1. 19.(목)

경남대표도서관 공고 제2023-4호	2023년 경남대표도서관 문화누리 공모 사업 공고 (도 홈페이지 공고)
경상남도 교육규칙 제920호	경상남도교육감 사무의 민간위탁에 관한 조례 시행규칙 일부개정규칙..... 165
경상남도 교육규칙 제921호	경상남도교육청 행정기구 설치 조례 시행규칙 전부개정 규칙..... 174
경상남도 교육규칙 제922호	경상남도교육감 소속 지방공무원 정원 조례 시행규칙 일부 개정규칙..... 221
낙동강유역환경청 고시 제2023-206호	하천점용허가 고시..... 226
낙동강유역환경청 고시 제2023-207호	하천점용허가 기간연장 고시..... 227
부산·진해경제자유구역청 고시 제2023-9호	부산진해경제자유구역 신항배후지(북측) 도시계획시설 (도로, 공공공지)사업 실시계획(변경)인가 고시..... 228

## 입 법 예 고

### ● 경상남도 입법예고 제2023-5호

#### 「경상남도 중소기업육성자금 지원 조례 시행규칙」 일부개정안 입법예고

「경상남도 중소기업육성자금 지원 조례 시행규칙」을 일부 개정함에 있어 그 내용과 취지를 미리 알려 이에 대한 의견을 듣고자 「행정절차법」 제41조 및 「경상남도 자치법규 입법예고에 관한 조례」 제4조에 따라 다음과 같이 공고합니다.

2023년 2월 23일

경 상 남 도 지 사

#### 1. 자치법규명

경상남도 중소기업육성자금 지원 조례 시행규칙

#### 2. 개정이유

- 가. 최근 고금리 상황으로 가중되는 도내 중소기업의 금융부담 완화와 실효성 있는 중소기업육성자금 지원을 위해 이차보전을 상향 추진
- 나. 경영안정자금에 대한 대출 실행기한 연장 근거가 없어 기한 내 대출을 실행하지 않는 경우 대출 대상자 자격 상실되는 불이익 발생

#### 3. 주요내용

- 가. 경영안정자금 이차보전을 범위 확대(안 제3조) : 현행 2% → 3%
  - (현행) 1. 경영안정자금 : 2퍼센트 이내
  - (개정) 1. 경영안정자금 : 3퍼센트 이내
- 나. 경영안정자금 대출실행기한 연장 근거 마련(안 제5조) : 3개월 이내 1회 연장

## 4. 의견제출

이 자치법규의 입법안에 대한 의견이 있는 기관·단체 또는 개인은 2023. 3. 15.(수)까지 경상남도 지사(참조 : 기업정책과)에게 제출하여 주시기 바랍니다.

가. 입법예고 사항에 대한 항목별 의견(찬·반 여부와 그 사유)

나. 성명(기관·단체인 경우에는 기관·단체명과 대표자 성명), 주소, 전화번호

다. 보내실 곳 : 경상남도 기업정책과

1) 주 소 : (51154)경남 창원시 의창구 중양대로 300(사림동)

2) 전 화 : 055-211-3373 (FAX : 055-211-3369)

3) E-mail : netyish@korea.kr

붙임 1. 「경상남도 중소기업육성자금 지원 조례 시행규칙」 일부개정규칙안 1부.

2. 신·구 조문 대비표 1부. 끝.

## 경상남도 규칙 제 호(일부개정안)

### 경상남도 중소기업육성자금 지원 조례 시행규칙 일부개정규칙안

경상남도 중소기업육성자금 지원 조례 시행규칙 일부를 다음과 같이 개정한다.

제3조제1항제1호 중 “2퍼센트”를 “3퍼센트”로 한다.

제5조제2항 단서를 삭제하고, 같은 조에 제3항을 다음과 같이 신설한다.

- ③ 도지사는 제1항 및 제2항에도 불구하고 결정통지를 받은 자가 대출 승인이 실효되기 전에 연장신청을 한 경우에는 경영안정자금은 3개월, 시설설비자금은 6개월 이내에 한 차례 연장할 수 있다.

제6조제1항 각 호 외의 부분 중 “제6호서식”을 “별지 제6호서식”으로 한다.

## 부 칙

이 규칙은 공포한 날부터 시행한다.

# 경 남 공 보

제2593호

2023. 1. 19.(목)

## 신 · 구조문대비표

현 행	개 정 안
<p>제3조(이차보전금) ① 이차보전금의 지원 비율은 다음 각 호와 같다.</p> <p>1. 경영안정자금 : <u>2퍼센트</u> 이내</p> <p>2. · 3. (생 략)</p> <p>② · ③ (생 략)</p> <p>제5조(대출기한) ① (생 략)</p> <p>② 시설설비자금 지원승인 결정통지를 받은 자가 결정통지일로부터 6개월 이내에 대출을 완료하지 못한 경우에는 그 승인이 실효된 것으로 본다. <u>다만, 도지사는 결정통지를 받은 자가 대출 승인이 실효되기 전에 연장신청을 한 경우에는 6개월 이내에 한 차례 연장할 수 있다.</u></p> <p><u>&lt;신 설&gt;</u></p> <p>제6조(변경신고 등) ① 경영안정자금 또는 시설설비자금을 지원받은 자가 다음 각 호의 어느 하나에 해당하는 경우에는 도지사에게 별지 제5호서식과 제6호서식에 따라 변경신고를 하여야 한다.</p> <p>1. ~ 4. (생 략)</p> <p>② (생 략)</p>	<p>제3조(이차보전금) ① ----- -----.</p> <p>1. ----- 3퍼센트 ---</p> <p>2. · 3. (현행과 같음)</p> <p>② · ③ (현행과 같음)</p> <p>제5조(대출기한) ① (현행과 같음)</p> <p>② ----- ----- ----- . <u>&lt;단서 삭제&gt;</u></p> <p>③ <u>도지사는 제1항 및 제2항에도 불구하고 결정통지를 받은 자가 대출 승인이 실효되기 전에 연장신청을 한 경우에는 경영안정자금은 3개월, 시설설비자금은 6개월 이내에 한 차례 연장할 수 있다.</u></p> <p>제6조(변경신고 등) ① ----- ----- ----- <u>별지 제6호서식</u> ----- -----.</p> <p>1. ~ 4. (현행과 같음)</p> <p>② (현행과 같음)</p>

## ● 경상남도 입법예고 제2023-6호

### 「경상남도 항공구조구급대 운영규칙」 개정안 입법예고

「경상남도 항공구조구급대 운영규칙」을 개정함에 있어 그 내용과 취지를 미리 알려 의견을 듣고자 「행정절차법」 제41조 및 「경상남도 자치법규 입법예고에 관한 조례」 제4조에 따라 다음과 같이 공고합니다.

2023년 2월 23일

경 상 남 도 지 사

1. 자치법규명 : 경상남도 항공구조구급대 운영규칙

#### 2. 개정이유

- 가. 경상남도 항공구조구급대 명칭 변경 「22년 하반기 소방본부(소방서) 조직개편」(2022.12.19.)
- 나. 119항공대 운영 규정(소방청훈령 제268호) 개정(2022. 7. 6.)에 따른 개정 사항 반영 및 준용 등

#### 3. 주요내용

가. 운영 규칙 명(名) 변경

- (현행) 「경상남도 항공구조구급대 운영규칙」
- (개정) 「경상남도 119항공대 운영 규칙」

나. 경상남도 119항공대 운영 규칙 목적 축소(안 제1조)

- (현행) 119항공대의 편성·운영, 항공기운항, 항공안전관리, 품질관리 및 정비, 교육훈련, 항공기 사고의 조사 등에 관한 사항을 규정함
- (개정) 119항공대의 편성·운영, 항공기사고의 조사 등에 관한 사항을 규정함

다. 축소(삭제)된 사항에 대한 소방청훈령 「119항공대 운영 규정」 준용(안 제11조)

- 제11조(준용) 이 규칙에서 규정한 사항 이외에 필요한 사항에 대하여는 「119항공대 운영 규정」을 준용한다.

#### 4. 의견제출

이 개정안에 의견이 있는 기관·단체나 개인은 2023. 3. 15.(수)까지 경상남도지사(참조: 119특수대응단)에게 그 의견을 제출하여 주시기 바랍니다.

- 가. 예고사항에 대한 항목별 의견(찬·반 여부와 그 사유)
- 나. 성명(기관·단체의 경우에는 기관·단체명과 대표자 성명)
- 다. 그 밖의 참고사항
- 라. 보내실 곳 : 경상남도 119항공대
  - 주 소 : (50212) 경상남도 합천군 고평부흥1길 10-28
  - 전 화 : 055-211-5474 (FAX : 055-211-5459)
  - E-mail : galaxy001@korea.kr

붙임 경상남도 항공구조구급대 운영규칙 전부개정 규칙안 1부.

## 경상남도 규칙 제 호

### 경상남도 항공구조구급대 운영규칙 전부개정 규칙안

경상남도 항공구조구급대 운영규칙 전부를 다음과 같이 개정한다.

#### 경상남도 119항공대 운영 규칙

**제1조(목적)** 이 규칙은 「119구조·구급에 관한 법률」 제12조 및 같은 법 시행령 제15조·제19조에 따라 경상남도 119항공대의 편성·운영과 항공기사고의 조사 등에 필요한 사항을 규정함을 목적으로 한다.

**제2조(119항공대의 편성과 운영)** ① 경상남도 소방본부(이하 “소방본부”라고 한다) 119특수대응단에 119항공대(이하 “항공대”라 한다)를 둔다.

② 항공기의 안전운항을 지휘·감독하기 위하여 소방본부에 운항통제관(이하 “통제관”이라 한다)을 두며, 통제관은 119특수대응단장으로 한다.

③ 항공대의 업무 전반을 총괄하고 소속 직원을 지휘·감독하기 위하여 항공대장을 둔다. 이 경우 항공 관련 전문지식이나 자격을 갖춘 사람으로 한다.

④ 항공대에는 운항실, 정비실 및 구조구급실을 운영하고, 별표 1에 따라 업무를 분장하여 각 실장이 총괄하도록 한다.

**제3조(업무)** 항공대는 다음 각 호의 업무를 수행한다.

1. 「119구조·구급에 관한 법률 시행령」(이하 “령”이라 한다) 제16조에 따른 업무
2. 다른 법령에 근거한 항공지원 업무

**제4조(119항공기사고조사단)** ① 영 제19조에 따라 항공기사고(「항공·철도 사고조사에 관한 법률」 제3조제2항 각 호에 따른 항공기사고는 제외한다), 항공기준사고, 항공안전장애의 원인 조사 및 사고수습을 위하여 소방본부에 119항공기사고조사단(이하 “조사단”이라 한다)을 운영한다.

② 조사단의 단장(이하 “단장”이라 한다)은 소방본부장으로 한다.

③ 조사단은 단장을 포함하여 6명 이상으로 하며, 조사단원의 구성은 다음 각 호와 같다.

1. 119특수대응단장
2. 119항공대장
3. 조종사, 정비사, 구조구급대원 중 단장이 추천하는 사람
4. 항공기 제작사 관계자, 타 기관(민간포함) 항공전문가 등 항공기 사고 조사경험이 있는 사람

④ 조사단은 다음 각 호의 업무를 수행한다.

1. 사고조사(현장조사를 포함한다)
2. 사고조사 보고서 작성·보고
3. 그 밖에 경상남도지사(이하 “도지사”라 한다)가 지시하는 사항

**제5조(사고시의 긴급조치)** ① 항공대장은 항공기 도착 예정시간이 30분이 지나도 도착하지 않고 위치를 알 수 없는 경우에는 통제관에게 보고하고 「항공기 사고에 따른 수색·구조 운영규정」에 따른 항공기 사고지역 수색구조조정본부에 위치추적을 의뢰하여 사고 발생 여부를 확인해야 한다.

② 항공대장은 항공기 운항 중 고장 또는 그 밖의 사유로 사고가 발생한 경우에는 항공대원, 탑승자 및 항공기의 피해를 최소화하고, 사고의 신속한 수습을 위하여 가능한 모든 방법을 강구하여 초동조치를 해야 한다.

③ 항공대장, 항공대원 및 탑승자는 항공기가 운항 중 불시착 또는 추락하였을 경우에 다음 각 호의 순서에 따른 긴급조치를 해야 한다. 다만, 사고항공기에 탑승한 인원이 모두 사망 또는 부상으로 인하여 다음 각 호의 임무를 수행할 수 없는 경우에는 사고 상황을 최초로 발견한 사람이 수행한다.

1. 통제관, 관제기관 보고 또는 119신고
2. 사고항공기 탑승인원 구조
3. 부상자 응급조치 및 후송조치
4. 화재가 발생한 경우 진화작업
5. 항공기의 구난 및 현장보존
6. 제2호부터 제5호까지의 규정에 따른 조치를 위한 관계 기관 협조 요청

④ 통제관은 항공기사고 및 준사고의 원인과 사고 시의 긴급조치 결과 등을 파악하여 별지 제1호 서식에 따라 단장에게 보고해야 한다. 항공기사고의 경우에는 항공·철도사고조사위원회에도 통보한다.

**제6조(조사보고서 제출 등)** ① 단장은 사고조사 및 현장조사가 완료된 후 15일 이내에 최종보고서를 작성하여 도지사에게 제출해야 한다.

② 최종보고서에는 항공기의 안전향상과 유사사고의 재발 방지를 위한 필요사항이 포함되어야 한다.

**제7조(사고의 수습)** 소방본부장은 사고수습을 위하여 경상남도 사고수습대책본부를 설치할 수 있고 유가족을 지원할 수 있다.



**제8조(조종사·항공정비사 자격심의 위원회 운영)** ① 조종사·항공정비사의 자격을 심의하기 위해 소방본부에 조종사·항공정비사 자격심의 위원회(이하 “자격심의 위원회”라 한다)를 둔다.

② 자격심의 위원회 구성은 다음 각 호와 같다.

1. 위원장: 소방본부장
2. 위원(7명): 소방행정과장, 소방감사과장, 방호구조과장, 119특수대응단장, 119항공대장, 위원장이 선임한 2명(조종사 1, 정비사 1)
3. 간사: 119특수대응단 현장지원담당

③ 자격심의 대상자(이하 “대상자”라 한다)는 다음 각 호와 같다.

1. 불가항력이 아닌 사유로 항공기사고 및 준사고를 일으킨 사람
2. 비행규정 및 절차를 고의로 위반하여 사고위험을 초래한 사람
3. 비정상적인 항공기 운용으로 인적·물적 피해를 준 사람
4. 그 밖에 신체·정신상의 결함 등의 사유로 공중근무에 영향이 있다고 인정되는 사람

**제9조(심의절차)** ① 대상자는 자격심의 위원회에 출석해야 한다. 다만, 대상자가 병원 입원 등 부득이하게 출석하지 못할 경우에는 관계 서류만으로 심의할 수 있다.

② 자격심의 접수 시 대상자를 즉시 비행정지 시키고, 7일 이내에 자격심의 위원회를 개최해야 한다.

③ 자격심의 위원회의 회의는 재적 위원 과반수 출석으로 개의(開議)하고, 출석 위원 과반수의 찬성으로 의결한다.

**제10조(처리기준)** 대상자의 자격정지 기간은 자격심의 위원회 심의결과에 따라 3개월 이내로 하며, 신체·정신상 결함 등의 사유로 자격정지 된 경우에는 자격정지 기간 해제 이후 지상근무 등 보직변경을 고려할 수 있다.

**제11조(준용)** 이 규칙에서 규정한 사항 이외에 필요한 사항에 대하여는 「119항공대 운영 규정」을 준용한다.

## 부 칙

이 규칙은 공포한 날부터 시행한다.

**[별표 1]**

## 119항공대 업무분장(제2조제4항 관련)

구 분	업 무 분 장
운 항 실	<p>운항실장은 항공기의 운항 및 안전운항에 관한 사항으로써 다음의 업무를 분장한다.</p> <ol style="list-style-type: none"> <li>1. 비행계획 및 비행정보에 관한 사항</li> <li>2. 기상정보 및 안전운항에 관한 사항</li> <li>3. 조종 또는 비행임무 교육훈련에 관한 사항</li> <li>4. 항공안전활동 계획 수립, 항공안전장애보고·비행평가·승무원자원관리(CRM :Crew Resource Management) 등의 운영 및 보안업무에 관한 사항</li> <li>5. 탑재용 항공일지, 운항실적 등 운항관련 기록의 관리 유지에 관한 사항 등</li> </ol>
정 비 실	<p>정비실장은 항공기의 관리 유지에 관한 사항으로써 다음의 업무를 분장한다.</p> <ol style="list-style-type: none"> <li>1. 항공기 및 항공장비의 정비(정비확인을 포함한다)에 관한 사항</li> <li>2. 항공무전기의 정비에 관한 사항</li> <li>3. 항공기 정비계획 수립 및 유지관리에 관한 사항</li> <li>4. 항공장비품의 수급 및 관리에 관한 사항</li> <li>5. 항공기 연료보급 및 관리에 관한 사항</li> <li>6. 항공정비·탑승임무 교육훈련에 관한 사항</li> <li>7. 항공기 및 항공장비품의 정비관련 문서와 기록의 관리 유지에 관한 사항 등</li> </ol>
구조구급실	<p>구조구급실장은 다음의 업무를 분장한다.</p> <ol style="list-style-type: none"> <li>1. 인명구조·응급환자 이송 및 화재진압에 관한 사항</li> <li>2. 구조·구급장비의 유지관리에 관한 사항</li> <li>3. 유조차량 관리에 관한 사항</li> <li>4. 항공구조·구급활동 교육훈련에 관한 사항</li> <li>5. 구조·구급·화재진압 활동에 관한 기록의 유지관리에 관한 사항 등</li> </ol>

비고: 청사 유지관리, 일반물품 관리유지 등 상기 업무분장외의 사항은 항공대장이 따로 분장한다.

210mm×297mm[백상지 80g/m<sup>2</sup>]

# 경 남 공 보

제2593호

2023. 1. 19.(목)

**[별지 제1호서식]**

## 항공기 사고 보고서 (제5조제4항 관련)

①사 고 발 생 일 시				
②사 고 발 생 장 소				
항 공 기	③기 종 및 형 식		④등 록 기 호	
	⑤비행구간		⑥소유자 등	
	⑦최종출발지 및 시간		⑧목적지및도착예정시간	
	⑨승무원수 및 승객수			
⑩사고내용(6하원칙에의거)				
⑪피 해 내 용	<input type="checkbox"/> 인 명 : <input type="checkbox"/> 항공기 : <input type="checkbox"/> 기 타 :			
⑫조 치 내 용(인명구조등)				
⑬기타 사고와 관련된 사항				
20 . . .				
경 상 남 도 소 방 본 부 운 항 통 제 관 (담당자 :                      성명 :                      )				

210mm×297mm[백상지 80g/m<sup>2</sup>]

## ● 경상남도 입법예고 제 2023-7호

### 「경상남도 계약심사업무 처리 규칙」 일부개정안 입법예고

「경상남도 계약심사업무 처리 규칙」을 일부개정함에 있어 그 내용과 취지를 도민에게 미리 알려 이에 대한 의견을 듣고자 「행정절차법」 제41조 및 「경상남도 자치법규 입법예고에 관한 조례」 제4조에 따라 다음과 같이 공고합니다.

2023년 2월 23일

경 상 남 도 지 사

#### 1. 자치법규명

- 경상남도 계약심사업무 처리 규칙

#### 2. 개정이유

- 지방자치단체 입찰 및 계약 집행기준(제3장 계약심사 운영요령) 개정 등에 따라 계약심사 발주부서 및 대상사업의 범위를 정하기 위해 개정

#### 3. 주요내용

- 가. 발주부서 범위(단서 신설 및 합의제 행정기관 추가 등) 개정(안 제2조)
  - 다만, 마목부터 사목까지의 경우 해당 기관과 협의를 거쳐 도지사가 정한 기관으로 한다(신설)
  - 발주부서에 조직개편으로 신설된 합의제 행정기관 추가
- 나. 계약심사 대상사업 범위 개정(안 제3조)
  - 시·군 대상사업을 도비가 포함된 보조사업으로 한정하고, 그 밖의 사업에 대해 시장·군수가 요청하는 경우 심사
  - 계약심사 대상사업 중 기술용역 관련 개별 법령 표기 간소화

#### 4. 의견제출

이 자치법규의 입법안에 대하여 의견이 있는 기관·단체나 개인은 2023. 3. 15.까지 경상남도지사(참조 : 회계과장)에게 그 의견을 제출하여 주시기 바랍니다.

가. 예고사항에 대한 항목별 의견(찬·반 여부와 그 사유)

나. 성명(기관·단체의 경우에는 기관·단체명과 대표자 성명)

다. 보내실 곳 : 경상남도 회계과장

1) 주 소 : (51154) 경남 창원시 의창구 중앙대로 300(사림동)

2) 전 화 : 055-211-3843 (FAX : 055-211-3819)

3) E-mail : phc0606@korea.kr

붙임 「경상남도 계약심사업무 처리 규칙 일부개정규칙안(신·구조문 대비표 포함) 1부

## 경상남도 규칙 제 호

### 경상남도 계약심사업무 처리 규칙 일부개정규칙안

경상남도 계약심사업무 처리 규칙 일부를 다음과 같이 개정한다.

제2조제3호를 다음과 같이 한다.

3. “발주부서”란 제3조 각 호의 사업을 추진하는 다음 각 목의 부서 또는 기관을 말한다. 다만, 마목부터 사목까지의 경우 해당 기관과 협의를 거쳐 도지사가 정한 기관으로 한다.

가. 도본청의 과·담당관

나. 도의 직속기관 및 사업소

다. 도의회사무처

라. 도의 합의회 행정기관

마. 시·군

바. 도 지방공기업

사. 도 출연기관

제3조 각 호 외의 부분 본문의 후단을 다음과 같이 한다.

이 경우, 시·군의 대상사업은 도비가 포함된 보조사업에 한정한다.

제3조 각 호 외의 부분에 단서를 다음과 같이 신설한다.

다만, 그 밖의 사업에 대해 시장·군수가 요청하는 경우 심사할 수 있다.

제3조제2호나목을 다음과 같이 하고, 같은 조 제4호 중 “10%이상”을 “10퍼센트이상”으로 한다.

나. 기술용역 : 「건설기술 진흥법」 제2조제3호 등 이에 준하는 기술용역 중 추정금액 2억원 이상

## 부 칙

이 규칙은 2023년 4월 1일부터 시행한다.

## 신·구조문 대비표

현 행	개 정 안
<p>제2조(정의) 이 규칙에서 사용하는 용어의 뜻은 다음과 같다.</p> <p>1. 2. (생 략)</p> <p>3. “발주부서”란 제3조 각 호의 사업을 추진하는 다음 각 목의 부서 또는 기관을 말한다. &lt;단서 신설&gt;</p> <p style="padding-left: 20px;">가. ~ 다. (생 략)</p> <p>&lt;신 설&gt;</p> <p style="padding-left: 20px;">라. 시·군</p> <p style="padding-left: 20px;">마. 도 지방공기업</p> <p style="padding-left: 20px;">바. 도 출연기관(단, 50%미만 출연기관은 제외)</p> <p>&lt;신 설&gt;</p> <p>제3조(계약심사 대상사업) 이 규칙에 따른 계약심사 대상사업은 다음 각 호와 같다. 이 경우 시·군의 국·도비 재배정사업 및 국·도비 보조사업은 도에서 의무적으로 심사하고, 그 밖의 시·군비사업은 도지사가 따로 정하여 할 수 있다. &lt;단서 신설&gt;</p> <p>1. (생 략)</p> <p>2. 다음 각 목의 어느 하나에 해당하는 용역</p> <p style="padding-left: 20px;">가. (생 략)</p>	<p>제2조(정의) -----</p> <p style="padding-left: 20px;">-----.</p> <p>1. 2. (현행과 같음)</p> <p>3. -----</p> <p style="padding-left: 20px;">----- . 다만, 마목부터 사목까지의 경우 해당 기관과 협의를 거쳐 도지사가 정한 기관으로 한다.</p> <p style="padding-left: 20px;">가. ~ 다. (현행과 같음)</p> <p style="padding-left: 20px;">라. 도의 합의회 행정기관</p> <p style="padding-left: 20px;">마. (현행 라목과 같음)</p> <p style="padding-left: 20px;">바. (현행 마목과 같음)</p> <p>&lt;삭 제&gt;</p> <p style="padding-left: 20px;">사. 도 출연기관</p> <p>제3조(계약심사 대상사업) -----</p> <p style="padding-left: 20px;">----- . 이 경우, 시·군의 대상사업은 도비가 포함된 보조사업에 한정한다. 다만, 그 밖의 사업에 대해 시장·군수가 요청하는 경우 심사할 수 있다.</p> <p>1. (현행과 같음)</p> <p>2. -----</p> <p style="padding-left: 20px;">가. (현행과 같음)</p>

현 행	개 정 안
<p>나. 기술용역 : 「건설기술 진흥법」 제2조제3호, 「엔지니어링산업 진흥법」 제2조제1호, 「건축사법」 제2조제3호 및 제4호, 「진력기술관리법」 제2조제3호 및 제4호, 「정보통신공사업법」 제2조제5호, 「소방시설공사업법」 제2조제1호 가목 및 다목, 「주택법」 제24조제1항, 「측량·수로조사 및 지적에 관한 법률」 제2조제1호와 이에 준하는 용역 중 추정금액 2억원 이상</p> <p>다. (생략)</p> <p>3. (생략)</p> <p>4. 계약금액 20억원 이상 공사의 1회 설계변경이 당해 계약금액의 <u>10%이상</u> 증가하는 경우(2회 이후 설계변경의 경우 누적금액)</p> <p style="text-align: center;">부 칙</p> <p>이 규칙은 공포한 날부터 시행한다.</p>	<p>나. 기술용역 : 「건설기술 진흥법」 제2조제3호 등 이에 준하는 기술용역 중 추정금액 2억원 이상</p> <p>다. (현행과 같음)</p> <p>3. (현행과 같음)</p> <p>4. ----- ----- <u>10퍼센트이상</u> ----- -----</p> <p style="text-align: center;">부 칙</p> <p>이 규칙은 2023년 4월 1일부터 시행한다.</p>

● 경상남도 입법예고 제2023-8호

「경상남도 지능형 로봇 개발 및 보급 촉진 조례」 일부개정안 입법예고

「경상남도 지능형 로봇 개발 및 보급 촉진 조례」를 개정함에 있어 그 내용과 취지를 도민에게 미리 알려 이에 대한 의견을 듣고자 「행정절차법」 제41조 및 「경상남도 자치법규 입법예고에 관한 조례」 제4조에 따라 다음과 같이 공고합니다.

2023년 2월 23일

경 상 남 도 지 사

1. 자치법규명 : 경상남도 지능형 로봇 개발 및 보급 촉진 조례

**2. 개정이유 :** 경남로봇랜드재단 이사장 직위의 도지사 겸임 조항 개선을 통해 출자출연기관의 관리·감독 효율성을 강화하고, 상위법령 개정사항 등을 반영하기 위해 개정

### 3. 주요내용

- 도지사의 경남로봇랜드재단 이사장 겸임 규정 삭제(안 제17조)
- 상위법령 사항 반영을 위한 개정
  - 정관 기재사항 추가 및 정관 변경을 도지사의 협의사항으로 수정(안 제15조)
  - 결산기한·보고서 제출기한 변경 및 회계감사인의 회계감사보고서 첨부 제출 규정 추가(안 제22조)
  - 인터넷 홈페이지에 게시할 경영공시 항목 추가(안 제23조의4)
- 기타 알기쉬운 법령정비 기준에 따른 사항 반영

### 4. 의견제출

이 자치법규의 입법안에 대하여 의견이 있는 기관·단체나 개인은 2023. 3. 15.까지 경상남도지사(참조 : 전략산업과)에게 그 의견을 제출하여 주시기 바랍니다.

가. 예고사항에 대한 항목별 의견(찬·반 여부와 그 사유)

나. 성명(기관·단체의 경우에는 기관·단체명과 대표자 성명)

다. 보내실 곳 : 경상남도 전략산업과

- 1) 주 소 : (51154) 경남 창원시 의창구 중앙대로 300(사림동)
- 2) 전 화 : 055-211-3124 (FAX : 055-211-3119)
- 3) E-mail : hdw1446@korea.kr

붙임 경상남도 지능형로봇 개발 및 보급 촉진 조례 일부개정안(신·구조문 대비표 포함) 1부

## 경상남도조례 제 호

### 경상남도 지능형 로봇 개발 및 보급 촉진 조례 일부개정조례안

경상남도 지능형 로봇 개발 및 보급 촉진 조례 일부를 다음과 같이 개정한다.

제3조제2항 중 “지능형로봇자문위원회의 자문을 받아야”를 “지능형로봇자문위원회에 자문을 하여야”로 한다.

제7조제2항 중 “호선한다”를 “호선(互選)한다”로 하고, 같은 조 제4항 본문 중 “1회”를 “한 차례”로 한다.

제9조제2항 중 “개의하고”를 “개의(開議)하고”로 한다.

제15조제1항제7호 중 “내용”을 “내용과 그 집행”으로 하고, 같은 조 제2항을 다음과 같이 한다.



# 경 남 공 보

제2593호

2023. 1. 19.(목)

② 재단이 정관을 변경하려는 경우에는 미리 도지사와 협의하여야 한다.

제17조제3항 중 “이사장은 도지사가 되며,”를 “이사장은”으로 한다.

제22조제1항 중 “도지사의 승인을 받아야”를 “도지사에게 보고하여야”로 하고, 같은 조 제2항 중 “3개월”을 “2개월”로 하며, 같은 항에 후단을 다음과 같이 신설한다.

이 경우, 「지방자치단체 출자·출연기관의 운영에 관한 법률」 제19조에서 정하는 바에 따라 회계감사 보고서를 첨부하여 결산서와 함께 제출하여야 한다.

제23조의4에 제8호를 다음과 같이 신설한다.

8. 자본금, 채무변동 등 재무현황 및 그 밖에 경영에 관한 중요한 사항으로서 「지방자치단체 출자·출연기관의 운영에 관한 법률 시행령」 제21조제1항에서 정하는 사항

## 부 칙

이 조례는 공포한 날부터 시행한다.

## 신 · 구조문대비표

현 행	개 정 안
<p>제3조(계획 수립) ① (생 략)</p> <p>② 도지사는 제1항에 따른 계획을 수립하거나 변경할 때에는 제5조에 따라 설치된 경상남도 <u>지능형로봇자문위원회</u>의 자문을 받아야 한다.</p> <p>제7조(구성 및 임기) ① (생 략)</p> <p>② 위원장은 경제부지사가 되고, 부위원장은 위원 중에서 <u>호선한다</u>.</p> <p>③ (생 략)</p> <p>④ 위촉위원의 임기는 2년으로 하되, <u>1회에 한하여</u> 연임할 수 있다. 다만, 보궐위원의 임기는 전임자의 남은 임기로 한다.</p> <p>제9조(회의) ① (생 략)</p> <p>② 회의는 재적위원 과반수의 출석으로 <u>개의하고</u>, 출석위원 과반수의 찬성으로 의결한다.</p>	<p>제3조(계획 수립) ① (현행과 같음)</p> <p>② ----- ----- <u>지능형로봇자문위원회에 자문을 하여야</u> --.</p> <p>제7조(구성 및 임기) ① (현행과 같음)</p> <p>② ----- - <u>호선(互選)한다</u>.</p> <p>③ (현행과 같음)</p> <p>④ -----<u>한 차례</u>----- ----- -----.</p> <p>제9조(회의) ① (현행과 같음)</p> <p>② -----<u>개의(開議)하고</u>, -----.</p>

# 경 남 공 보

제2593호

2023. 1. 19.(목)

현 행	개 정 안
<p>제15조(정관) ① 재단의 정관에는 다음 각 호의 사항을 기재하여야 한다.</p> <p>1. ~ 6. (생 략)</p> <p>7. 사업 범위 및 <u>내용</u></p> <p>8. ~ 13. (생 략)</p> <p>② 재단이 정관을 변경하고자 하는 경우에는 사전에 <u>도지사의 승인을 받아야 한다.</u></p> <p>제17조(이사회) ①·② (생 략)</p> <p>③ <u>이사장은 도지사가 되며,</u> 이사회를 소집하고 그 의장이 된다.</p> <p>④·⑤ (생 략)</p> <p>제22조(예산과 결산) ① 재단은 매 회계연도의 사업계획서 및 예산서를 작성하여 <u>도지사의 승인을 받아야</u> 하며, 이를 변경하고자 하는 경우에도 또한 같다.</p> <p>② 재단은 매 회계연도의 사업실적 및 결산보고서를 작성하여 회계연도 종료 후 <u>3개월</u> 이내에 이사회의 의결을 거쳐 도지사에게 제출하여야 한다. &lt;후단 신설&gt;</p> <p>제23조의4(경영공시) 재단은 다음 각 호의 사항에 관하여 인터넷 홈페이지에 공시하여야 한다.</p> <p>1. ~ 7. (생 략)</p> <p>&lt;신 설&gt;</p>	<p>제15조(정관) ① -----.</p> <p>1. ~ 6. (현행과 같음)</p> <p>7. ----- <u>내용과 그 집행</u></p> <p>8. ~ 13. (현행과 같음)</p> <p>② ----- <u>변경하려는 경우에는 미리 도지사와 협의 하여야</u> ----.</p> <p>제17조(이사회) ①·② (현행과 같음)</p> <p>③ <u>이사장은</u> -----.</p> <p>④·⑤ (현행과 같음)</p> <p>제22조(예산과 결산) ①----- ----- <u>도지사에게 보고하여야</u> -----.</p> <p>② ----- ----- <u>2개월</u> ----- ----- <u>이 경우,</u> <u>「지방자치단체 출자·출연기관의 운영에 관한 법률」 제19조에서 정하는 바에 따라 회계감사 보고서를 첨부하여 결산서와 함께 제출하여야 한다.</u></p> <p>제23조의4(경영공시) ----- -----.</p> <p>1. ~ 7. (현행과 같음)</p> <p>8. <u>자본금, 채무변동 등 재무현황 및 그 밖에 경영에 관한 중요한 사항으로서 「지방자치단체 출자·출연기관의 운영에 관한 법률 시행령」 제21조제1항에서 정하는 사항</u></p>

고 시

● 경상남도 고시 제 2023-79호

경상남도 공사계약 특수조건 고시

「지방자치단체를 당사자로 하는 계약에 관한 법률 시행규칙」 제47조 제2항에 따라 “경상남도 공사 계약 특수조건”을 붙임과 같이 개정 고시합니다.

붙 임 경상남도 공사계약 특수조건 1부. 끝.

2023년 2월 23일

경 상 남 도 지 사

[붙 임]

경상남도 공사계약 특수조건

1. 목 적

이 공사계약 특수조건(이하 “특수조건”이라 한다)은 경상남도 계약담당자(이하 “계약담당자”라 한다)와 계약상대자가 체결하는 공사도급계약의 내용을 규정함을 목적으로 한다.

2. 용어의 정의

가. 이 특수조건에서 사용하는 용어의 정의는 특수조건에서 달리 정하는 경우를 제외하고는 행정안전부 예규 「지방자치단체 입찰 및 계약 집행기준」 제9장 계약 일반조건(이하 “일반조건”이라 한다) 제1절 “2”의 규정에서 정한 바에 따른다.

나. 가항에도 불구하고 “계약담당자”란 사업부서 관계 공무원도 포함하며, 설계서, 시공 등 기술적인 사항과 공사 현장을 알아야만 추진할 수 있는 사항 등은 사업부서의 소관업무로 한다.

### 3. 채권양도 금지

- 가. 계약상대자는 이 계약에 의하여 발생한 채권(공사대금청구권)을 제3자에게 원칙적으로 양도할 수 없다. 단, 제3자에게 양도가 불가피할 경우에는 반드시 계약담당자의 서면 승인을 받아야 한다.
- 나. 계약상대자는 연대보증인이 있거나 공사이행보증서가 발급된 공사에 대해서는 미리 연대보증인 또는 공사이행보증서 발급기관의 동의를 얻어 승인요청 하여야 한다.

### 4. 수입인지 및 지역개발채권의 매입

계약상대자는 「인지세법」 및 「경상남도 지역개발기금 설치 조례」 등에서 규정하는 바에 따라 수입인지의 매입 및 경상남도 지역개발채권의 매입필증 등을 계약담당자에게 제출하여야 한다.

### 5. 근로자 임금 및 건설기계 임대료 체불 방지

#### 가. 근거 및 목적

이 규정은 「경상남도 관급공사 임금체불 방지 등에 관한 조례」 제12조에 따라 반영된 것으로 임금 체불 등을 방지하여 근로자 및 하도급업체를 보호함을 목적으로 한다.

#### 나. 용어의 정의

이 규정에서 사용하는 용어의 정의는 이 특수조건 “2”의 규정에도 불구하고 「경상남도 관급공사 임금체불 방지 등에 관한 조례」 제2조에서 규정한 바에 따른다.

#### 다. 적용대상 공사

이 규정은 「경상남도 관급공사 임금체불 방지 등에 관한 조례」 제3조에 따라 경상남도가 발주하는 공사(종합공사 : 5억원 이상, 전문공사 및 기타 공사 : 3억원 이상)에 대하여 적용한다.

#### 라. 사업주의 책무

- 1) 사업주는 상호 대등한 입장에서 일용근로자, 위생관리용역근로자 및 건설기계근로자 그 밖의 근로자와 「근로기준법」에 따른 근로계약 및 「건설기계관리법」 제22조에 따른 건설기계임대차 표준계약을 체결하여야 한다.
- 2) 사업주는 “1)”의 계약에 따라 근로자의 임금 및 안전 등에 관한 사항을 성실히 이행하여야 한다.
- 3) 사업주는 관급공사 계약체결 시 별지 제1호 서식의 임금지불약정서를 계약담당자에게 제출하여야 한다.
- 4) 사업주는 기성검사 및 준공검사 신청 시 별지 제2호 서식의 근로자 근로내역서 및 별지 제3호 서식의 건설기계 사용내역서를 공사감독자 확인을 거쳐 공사감독자와 및 계약담당자에게 제출하여야 하며, 내역서에는 명단, 연락처, 주소, 금액 등이 기재되어야 한다.
- 5) 사업주는 “4)”에 따른 내역서의 총액은 설계서상의 임금 및 임대료 총액과 일치하도록 노력하여야 한다.

## 마. 대가지급 사실 통보

사업주는 직상수급인이 하수급인에게 대가지급 시 대가 지급일로부터 5일 이내에 공사감독자에게 지급 사실을 서면으로 통보하여야 한다.

## 바. 대가 수령사실 게시

수급인 및 하수급인은 발주처 또는 수급인으로부터 대가 수령사실을 현장 근로자가 쉽게 볼 수 있는 장소에 게시하여야 한다.

## 사. 대가의 직접지급

- 1) 계약담당자는 하수급인 및 근로자의 임금과 건설장비 임대료와 관련한 대가의 직접지급은 「지방자치단체를 당사자로 하는 계약에 관한 법률」, 「건설산업기본법」, 「하도급 공정화에 관한 법률」 등 관련 법령의 규정에 따라 처리한다.
- 2) “1)”에도 불구하고 계약담당자는 「경상남도 관급공사 임금체불 방지 등에 관한 조례」 제7조에 따라 체불임금 등을 해소하기 위하여 필요하다고 인정할 경우에는 공사현장에 종사하는 하수급인 및 근로자의 임금 또는 건설기계 임대료 지급과 관련하여 체불 해소 지시를 할 수 있으며, 수급인 및 하수급인이 이를 이행하지 아니할 경우 계약담당자는 별지 제4호 서식의 근로자 임금 직접지급 합의서 및 신청서 또는 별지 제5호 서식의 건설기계 임대료 직접지급 합의서 및 신청서를 검토한 후 채권채무 관계가 확실하다고 인정될 경우에는 당해 공사대금에서 근로자의 임금과 건설기계의 임대료를 공제하여 근로자에게 직접 지급할 수 있다. 다만, 근로자의 임금과 건설기계 장비의 임대료를 직접 공제해서는 아니되는 정당한 사유가 있음을 수급인 및 하수급인이 증명한 경우에는 그러하지 아니하다.

## 아. 자료 등 협조

계약담당자 또는 공사감독자는 체불임금 등이 발생하지 않도록 사업체나 수급인 및 하수급인에게 정기 또는 수시로 협조 및 자료 등을 요청할 수 있으며, 이 경우 특별한 사유가 없으면 협조하여야 한다.

## 자. 임금지급실태 평가 및 공개

발주처는 임금지급 현황을 근거로 매년 우수한 사업체와 부진한 사업체를 평가하여 지속적으로 관리하고 평가결과를 매년 상반기 중 경상남도 홈페이지에 게시하여야 한다.

## 6. 환경오염방지, 안전관리, 품질관리 등

- 가. 계약상대자는 대기오염, 수질오염, 소음, 진동, 악취 등으로 환경피해가 발생하거나 인근 주민 또는 통행인에게 불편이 없도록 「대기환경보전법」, 「수질 및 수생태계 보전에 관한 법률」, 「소음·진동관리법」, 「폐기물관리법」 등 관계법령 및 설계서에 의거 발생 오염물질 종류와 예상량, 처리방법, 처리시행자 등이 포함된 환경오염방지구획을 수립하여야 한다.

- 나. 계약상대자는 공사의 안전을 확보하기 위하여 「건설기술 진흥법」에 따른 공정별 안전점검·관리 계획, 공사장 주변의 안전관리대책, 안전관리조직 등이 포함된 안전관리계획을 수립하고 이를 성실히 이행하여야 한다.
- 다. 계약상대자는 공사 품질을 확보할 수 있도록 「건설기술 진흥법」에 따른 품질관리계획 또는 품질시험계획을 수립하고 이를 성실히 이행하여야 한다. 다만, 추정가격이 300억원 이상인 공사입찰의 경우로서 예정가격의 70퍼센트 미만으로 낙찰된 공사의 경우에는 품질시험계획 수립 대상인 경우에도 품질관리계획을 수립하여야 한다.
- 라. 계약상대자는 공사착공신고서 제출 시 가항, 나항, 다항의 환경오염방지계획서, 안전관리계획서, 품질관리계획서 또는 품질시험계획서(이하 “계획서”라 한다)를 공사감독관에게 제출하여 승인을 받아야 하며, 공사감독관이 보완을 요청하였을 때에는 이에 따라야 한다. 계획서의 내용을 변경하는 경우에도 또한 같다.
- 마. 계약상대자는 계획서를 현장에 비치하고, 오염방지, 안전점검, 품질관리·시험 이행실적을 기록 유지하여야 하며, 계약담당자가 이행실적의 제출을 요구할 때에는 그에 따라야 한다.
- 바. 발주기관은 계약상대자가 시행하는 공사에 대하여 나항, 다항에 따라 수립한 계획에 따라 안전관리, 품질관리를 적절하게 실시하는지의 여부를 확인하고 그 결과에 따라 필요한 조치를 할 수 있으며, 계약상대자는 확인에 적극 협조하여야 한다.
- 사. 계약상대자는 나항과 다항의 계획서를 수립하였던 공사 준공 시 안전점검에 관한 종합보고서, 품질시험 또는 검사 성과 총괄표를 작성하여 발주기관에 제출하여야 한다.

## 7. 폐기물의 처리

- 가. 계약상대자는 폐기물관리법령에 의거 폐기물처리업자로 허가된 자에게 위탁하여 폐기물을 처리하여야 한다. 다만, 관련법령에 따라 폐기물처리시설을 설치하여 승인을 받았거나 신고 후 직접 처리하는 경우에는 그러하지 아니하다.
- 나. 계약상대자는 폐기물관리법령의 규정에 따라 폐기물을 처리하여야 하며 이를 위반하는 경우 계약담당자는 이의 시정을 요구할 수 있다.
- 다. 계약상대자가 나항에서 규정한 시정 요구에 응하지 않을 경우 계약담당자가 폐기물처리업자에게 위탁하여 처리할 수 있으며 이에 소요되는 비용은 계약상대자의 부담으로 한다.
- 라. 계약담당자가 폐기물을 폐기물처리업자에게 직접 위탁하여 처리하는 경우에도, 계약상대자는 계약담당자 및 폐기물처리업자와 협의하여 폐기물의 반출 등에 필요한 적정한 편의를 제공하여야 한다.

## 8. 적격심사 관련사항 준수

- 가. 계약상대자는 행정안전부 예규 「지방자치단체 입찰시 낙찰자 결정기준」 제2장의1 시설공사 적격심사 세부기준의 규정에 의한 하도급관리계획서를 제출한 경우 적격심사 당시 제출한 내용대로 이행하여야 한다.

나. 계약상대자가 공사를 수행함에 있어 불가피한 사유로 가항의 하도급사항을 변경하고자 할 경우에는 당초의 하도급 조건 이상으로 하여 계약담당자의 사전 승인을 받아야 한다.

## 9. 산업안전보건관리비 등의 목적 외 사용금지

- 가. 공사감독관은 계약상대자가 계약금액에 포함된 산업안전보건관리비, 환경보전비, 건설근로자퇴직공제부금, 안전관리비, 품질관리비를 「산업안전보건법」, 「건설기술진흥법」 또는 「건설산업기본법」 등 관계법령에서 정한 목적 이외에 사용하거나 상기 목적에 사용하지 아니한 경우 그 금액을 감액하거나 정산조치 한다.
- 나. 계약상대자는 가항에서 정한 산업안전보건관리비 등을 관련법령에서 정한 목적 이외에 사용하거나 상기 목적에 사용하지 않았다는 이유로 안전관리 및 환경관리를 소홀히 하여서는 아니된다.
- 다. 계약상대자는 안전관리비와 품질관리비를 해당 목적에만 사용하여야 하며, 사용명세서 및 증명서류를 갖추어 두고 발주기관 또는 건설사업관리용역업자 등이 요청하는 경우에는 이를 제시해야 하며, 발주기관 또는 건설사업관리용역업자가 확인한 안전관리 또는 품질관리 활동실적에 따라 정산한다.
- 라. 계약상대자는 「건설근로자의 고용개선 등에 관한 법률」 제13조에 따라 건설근로자 퇴직공제를 가입한 일정 규모 이상의 공사현장 수급인과 하수급인은 피공제자가 전자카드를 사용할 수 있도록 공제회가 지정하는 전자카드 단말기를 설치·운영해야 하고, 건설근로자의 출·퇴근 시 전자카드를 이용해야 한다.

## 10. 지역 건설업체·공사자재·건설기계 지원

- 가. 계약상대자는 「건설산업기본법」 제29조의 규정에 따라 공사의 하도급 계약을 체결하고자 할 때에는 도내에 본사를 둔 건설업체를 우선 검토하도록 노력한다.
- 나. 계약상대자는 계약상의 이익을 부당하게 제한하는 경우를 제외하고는 상시 공사현장에 고용하는 일용근로자는 공사현장 소재 시·군 또는 도내 근로자를 우선적으로 고용하도록 노력한다.
- 다. 계약상대자는 계약이행에 지장을 주거나 계약상의 이익을 부당하게 제한하는 경우를 제외하고는 공사에 소요되는 자재는 도내에서 생산 또는 판매되는 자재의 우선 구매에 노력하고, 공사에 소요되는 건설기계는 도내에 등록된 건설기계를 우선 사용하도록 노력한다.

## 11. 공사감독관의 지시 및 확인

- 가. 계약상대자는 공사감독관의 구두지시가 있을 경우에는(지시내용의 이행 전후에 관계없이) 이를 문서로 통보 받아야 한다.
- 나. 계약상대자는 설계내역서 상 도내에서 생산 또는 판매되는 주요 자재에 대하여 우선 구매에 노력하고, 공사감독관은 구매할 주요 자재의 적합성을 확인한다.

## 12. 인접공사 계약자에 대한 협조

가. 계약상대자는 계약담당자의 요구가 있을 경우 이 계약의 공사 현장내 또는 인접 공사현장(이하 “인접공사”라 한다)에서 다음 각호의 자가 자기 공사를 이행하는 데 필요한 적절한 편의를 제공하여야 한다.

- 1) 계약담당자와 계약한 다른 계약자 및 그들의 고용인
- 2) 인접공사의 시공자

나. 이 계약을 이행함에 있어 공사 전체 또는 일부분이 인접공사 계약의 적절한 시행 또는 그 결과에 의존할 때에, 계약상대자는 이 계약의 이행에 악영향을 끼칠 수 있는 명백한 위반 또는 결함을 조사하여 즉시 서면으로 공사감독관에게 통보하여야 한다. 계약상대자가 이를 이행하지 아니한 경우에는 계약상대자는 인접공사 계약의 이행이 이 공사를 진행하는데 적합함을 인정하는 것으로 본다.

## 13. 하자보수 책임승계

계약상대자는 이전의 계약상대자가 이행한 공사를 계속하여 시공하는 경우에는 그 자신의 귀책사유로 인하여 하자가 발생하지 아니하였다는 것을 증명하지 못하는 한 이전 계약상대자가 이행한 부분에 대하여도 보수의 책임을 진다. 다만, 하자책임 구분이 분명한 경우는 그러하지 아니하다.

## 14. 공사관리

가. 계약담당자는 계약관리를 위하여 필요하다고 인정할 경우에는 공사현장에 대하여 다음 각호의 사항을 조사·점검하거나 계약상대자에게 자료를 요구할 수 있다.

- 1) 시공상태
- 2) 안전관리 상태
- 3) 설계변경 등 계약내용 변경에 관한 사항
- 4) 공사현장 관리상태
- 5) 하도급에 관한 사항
- 6) 기타 계약조건 이행사항

나. 계약담당자는 가항에 의한 조사·점검 결과 계약상대자가 계약조건 및 설계서 등의 계약내용과 다르게 시공한 사항에 대하여는 시정토록 조치할 수 있다.

다. 계약담당자 및 그 위임을 받은 공무원은 공사관리를 위하여 필요한 경우 가항의 각호의 사항을 조사·점검하거나 자료의 제출을 요구할 수 있다.

## 15. 공동계약 내용의 준수

가. 공동도급으로 계약한 공사인 경우 공동수급체의 구성원은 출자비율 또는 분담내용대로 계약이행에 참여하여야 한다.

나. 행정안전부 예규 「지방자치단체 입찰 및 계약 집행기준」 제6장 공동계약 운영요령에 의거 공동수급체가 제출한 공동수급협정서는 계약담당자의 사전승인 없이는 변경할 수 없다.



다. 공동수급체 구성원 중 부도 등으로 출자비율을 변경하여 잔여공사지분이 없는 구성원이 있는 경우에는 잔여공사지분이 있는 구성원만의 서명 날인으로 대가지급신청·계약내용변경 및 장기 계속공사의 차수계약 등을 할 수 있다.

## 16. 청렴계약 이행서약서 교부 및 제출

- 가. 계약담당자는 계약체결 시 계약이행 전 과정에서 불공정 행위 및 금품 등을 요구하지 않겠다는 별지 제6호 서식의 청렴계약 이행서약서를 계약상대자에게 교부하여야 한다.
- 나. 계약상대자는 계약체결 시 계약이행 전 과정에서 어떠한 경우에도 뇌물공여나 청탁 등을 요청하지 않겠다는 별지 제7호 서식의 청렴계약 이행서약서를 계약담당자에게 제출하여야 한다.
- 다. 나항을 위반함으로써 받게 되는 모든 불이익에 대한 책임은 계약상대자에게 있다.

## 17. 관련 법규의 준수

- 가. 이 특수조건에서 규정하고 있지 아니한 사항은 「지방자치단체를 당사자로 하는 계약에 관한 법률」, 「건설산업기본법」, 「건설기술 진흥법」, 「하도급 공정화에 관한 법률」, 「민법」, 행정안전부 예규(「지방자치단체 입찰 및 계약 집행기준」, 「지방자치단체 입찰시 낙찰자 결정기준」, 「경상남도 관급공사 임금체불 방지 등에 관한 조례」 「경상남도 지역건설산업 활성화 촉진 조례」 등 관련 법규에서 정한 바에 따르며, 이 특수조건과 상호 일치되지 않거나 모순되는 경우에는 법령, 조례, 규칙에서 정한 바를 우선하여 따른다.
- 나. 계약이행과 관련한 기간의 계산은 특별한 규정이 없는 한 「민법」에서 정한 바에 따른다.

## 부 칙

이 공사계약 특수조건은 2023년 3월 6일 이후 입찰공고분부터 적용한다.

<별지 제1호 서식>

## 임금지불 약정서

경상남도가 발주한 ○○○공사 계약을 수행함에 있어 본 공사에 종사하는 일용근로자, 위생관리용역근로자, 건설기계근로자 등 모든 근로자와 상호 대등한 입장에서 「근로기준법」에 따른 근로계약 및 「건설기계관리법」 제22조에 따른 건설기계임대차 표준계약을 체결할 것을 약속합니다.

또한, 임금 및 임대료를 반영함에 있어 설계서상의 임금 및 임대료 총액과 일치되도록 노력할 것이며, 경상남도로부터 대가 수령시 임금 (장비 등 임대료 포함)을 체불하지 않고 성실하게 지급할 것을 서약합니다.

이와 같은 사항을 성실하게 이행하기 위하여 「경상남도 관급공사 임금체불 방지 등에 관한 조례」 제4조 제3항에 따라 임금지불 약정서를 제출합니다.

년 월 일

계약상대자 상 호 :

대표자 : (인)

**경상남도지사 귀하**

<별지 제2호 서식>

### 근로자 근로내역서

사업(공사)명 :

근로자 근로내역

성명	주 소	휴대전화번호	근로기간 및 일수	임금(원)	비고
			~ (○일간)		

경상남도 관급공사 임금체불 방지 등에 관한 조례 제4조 제4항에 따라 위와 같이 근로내역을 제출합니다.

년 월 일

상 호 :

대표자 : (인)

경상남도지사 귀하

# 경 남 공 보

제2593호

2023. 1. 19.(목)

<별지 제3호 서식>

## 건설기계 사용내역서

- 사업(공사)명 :
- 건설기계명 :
- 사용내역

성명	주 소	휴대전화번호	사용기간 및 일수	금액(원)	비고
			~ (○일간)		

경상남도 관급공사 임금체불 방지 등에 관한 조례 제4조 제4항에 따라 위와 같이 건설기계 사용내역을 제출합니다.

년 월 일

서약자 상 호 :

대표자 : (인)

**경상남도지사 귀하**

<별지 제4호 서식>

## 근로자 임금 직접지급 합의서 및 신청서

공사 감독관(관리관) 확인 : (인)

원 도 급 계약사항	사 업 명					
	최초계약금액					
	계 약 기 간					
하 도 급 계약사항	사 업 명					
	최초계약금액					
	계 약 기 간					
근 로 계약사항	근로 소재지					
	작 업 공 종					
	계 약 기 간					
	사용자	상호			대표자	
		주소			전화번호	
	근로자	성명	주민등록번호			전화번호
주소				휴대전화		

1. 상기 계약에 따른 수급인 또는 하도급인과 근로자간의 근로계약에 있어 「지방자치단체를 당사자로 하는 계약에 관한 법률 시행령」 제67조 제6항 및 「경상남도 관급공사 임금체불 방지 등에 관한 조례」 제7조 제1항에 따라 근로자 임금을 직접 지급하기로 합의하며, 발주처에서 임금을 직접 지급하여 줄 것을 신청합니다.
2. 발주자의 수급인에 대한 대가지급 채무와 수급인의 근로자에 대한 임금지급채무 또는 하수급인에 대한 하도급대금 지급채무 및 하수급인의 근로자에 대한 임금지급채무는 발주처가 직접 지불시 그 금액만큼 소멸한 것으로 하며, 향후 어떠한 이의도 제기하지 않을 것을 약속합니다.
3. 근로자 임금 직접지급 신청서

성 명	금액(원)	입금계좌번호	휴대전화번호	날인

- 첨부서류 1. 근로자 임금 직불 합의 및 신청 사유서(수급인,하수급인,근로자 날인) 1부.  
 2. 신청한 직불금액의 정당성을 증명할 수 있는 서류 1부.  
 3. 근로계약서 사본 1부.      4. 국세 및 지방세 완납증명서 1부.  
 4. 통장사본 1부.              5. 기타 발주처가 요구하는 자료.

20    년    월    일

수 급 인 : 상호                                  대표자                                  (인)

하수급인 : 상호                                  대표자                                  (인)

근 로 자 : 성명    (인)

**경상남도지사 귀하**

<별지 제5호 서식>

## 건설기계 임대료 직접지급 합의서 및 신청서

공사 감독관(관리관) 확인 : (인)

원도급 계약사항	사업명			
	최초계약금액			
	계약기간			
하도급 계약사항	사업명			
	최초계약금액			
	계약기간			
건설기계 임대차 계약사항	근로장소			
	작업공종			
	계약기간			
임대인	상호	대표자		
	주소	전화번호		
	상호	대표자		
	주소	전화번호		

1. 「경상남도 관급공사 임금체불 방지 등에 관한 조례」 제7조 제1항에 따라 건설기계 임대료를 직접 지급하기로 합의하며, 발주처에서 건설기계 임대료를 직접 지급하여 줄 것을 신청합니다.
2. 발주자의 수급인에 대한 대가지급 채무와 수급인의 건설기계사업자에 대한 건설기계 임대료 지급채무 또는 하수급인에 대한 하도급대금 지급채무 및 하수급인의 건설기계사업자에 대한 건설기계 임대료 지급채무는 발주처가 직접지불시 그 금액만큼 소멸한 것으로 하며, 향후 어떠한 이의도 제기하지 않을 것을 확약합니다.
3. 건설기계 임대료 직접지급 신청서

건설기계사업자			임대료(원)	입금계좌		휴대 전화번호	날인
상호	대표자	건설기계명		예금주	계좌번호		

- 첨부서류 1. 건설기계임대료 직불 합의 및 신청사유서(수급인, 하수급인, 근로자 날인) 1부.  
 2. 신청한 직불금액의 정당성을 증명할 수 있는 서류 1부.  
 3. 건설기계임대차계약서 사본 1부.      4. 국세 및 지방세 완납증명서 1부.  
 4. 통장사본 1부.                      5. 기타 발주처가 요구하는 자료.

20    년    월    일

수급인 : 상호                                      대표자                                      (인)

하수급인 : 상호                                      대표자                                      (인)

건설기계사업자 : 상호                                      대표자                                      (인)

**경상남도지사 귀하**

<별지 제6호 서식>

**행정기관 교부용**

**청렴계약 이행서약서**

우리 도에서는 부패 없는 깨끗하고 투명한 행정이 지역사회 발전과 국가 신인도 제고에 중요한 관건이 됨을 깊이 인식하여, 모든 계약 및 시공과 준공의 전 과정에 걸쳐 청렴계약제를 시행하고자 합니다.

이번, 귀사와 우리 도간에 ( )계약을 체결함에 있어서 시공과 준공(납품) 그리고 대금 지급의 전 과정에서 다음 사항을 성실히 이행할 것을 서약합니다.

**서 약 내 용**

1. 우리 도에서는 위의 공사계약의 이행과 관련된 모든 공무원은 관계 법령의 규정과 절차를 투명하고 공정하게 집행하겠습니다.
2. 우리 관계 공무원은 귀사가 위의 계약을 이행함에 있어 법령과 계약 규정 이외의 어떠한 부당한 요구도 하지 아니할 것이며, 어떠한 경우에도 금품향응(친인척 등에 대한 부정한 취업 제공 포함) 및 편의의 제공을 요구하지 않겠습니다.
3. 만약 위의 사업과 관련하여 어떠한 금품의 요구나 편의의 제공을 요청하는 사례가 있으면 이를 단호히 거절하여 주시고, 즉시 그 사실을 제보하여 주시기 바랍니다. 제보에 대해서는 비밀을 보장하고 이로 인하여 어떠한 불이익도 받지 않도록 하겠습니다.
4. 「공직자의 이해충돌 방지법」 시행에 따라 공사·용역·물품 등의 수의계약을 체결하려는 경우 법 제12조제1항 각 호에 해당하는 수의계약 체결 제한 대상인지 확인하기 위해 계약의 상대방으로부터 수의계약 체결 제한 여부 확인서를 징구하고, 수의계약 제한 대상 여부를 철저히 관리·감독 하겠습니다.

년 월 일

경상남도	재무관
	(인)
회계과장	(인)
계약담당	(인)
담당자	(인)

**계약상대자 귀하**

<별지 제7호 서식>

**고 객 제 출 용**

**청렴계약 이행서약서**

당사는 부패없는 투명한 기업경영과 공정한 행정이 사회발전과 국가 경쟁력에 중요한 관건이 됨을 깊이 인식하며, 금 번 경상남도가 실시하고자 하는 청렴계약제 시행 취지에 적극 동참하여 귀 도가 발주하는 ( ) 계약과 관련하여 당사는 물론 당사와 관련이 있는 모든 협력업체, 하도급업체의 임직원과 대리인은 다음 서약내용을 반드시 지켜 이행할 것을 서약합니다.

**서 약 내 용**

1. 위의 사업과 관련하여 계약에서부터 준공(납품)에 이르기까지 제반계약사항을 성실이 이행할 것이며, 부실시공, 불량 자재의 사용 및 납품 등 계약사항을 위반하거나 품질을 떨어뜨리는 어떠한 행위도 하지 않겠습니다.
2. 위 사업의 입찰·계약체결 및 계약이행 과정에서 관계공무원에게 직·간접적으로 금품·향응 등(친인척 등에 대한 부정한 취업 제공 포함)의 부당한 이익을 제공하지 않겠으며, 관계 공무원의 어떠한 불법·부당 요구에도 단호히 이를 거부하겠습니다.
3. 위의 서약은 당사의 양심과 명예를 걸고 반드시 지킬 것이며, 만약 이를 위반한 사실이 밝혀질 경우 관계 법령에 따른 처분은 물론 귀 도가 발주하는 모든 공사(용역, 물품 등)에 대하여 참가 제한 처분을 받은 날로부터 2년 동안 스스로 참가하지 않겠으며, 이와 관련 귀 도의 처분에 대하여 이의를 제기하지 않겠습니다.
4. 「공직자의 이해충돌 방지법」 시행에 따라 공사·용역·물품 등의 수의계약을 체결하려는 경우 법 제12조제1항 각 호에 해당하는 수의계약 체결 제한 대상인지 확인하기 위한 수의계약 체결 제한 여부 확인서를 사실대로 제출하겠습니다.

년 월 일

계약상대자 상 호 :

대표자 : (인)

**경상남도지사 귀하**



**● 경상남도 고시 제2023-80호**

## 둔덕지구 하천재해예방사업 시행계획(변경) 고시

경상남도 고시 제2020-713호(2021.01.07.)로 고시된 둔덕지구 하천재해예방사업에 대하여 「하천법」 제27조제3항 및 같은 법 시행령 제26조 제3항의 규정에 따라 하천공사 시행계획(변경)을 아래와 같이 고시합니다.

**2023년 2월 23일**

**경 상 남 도 지 사**

**1. 하천공사 시행계획**

명 칭	하천명	위 치						목 적	공사개요	공사기간	비고
		시 점			중 점						
		시군	읍면	리동	시군	읍면	리동				
둔덕지구 하천재해 예방사업	둔덕천	거제	둔덕	상둔	거제	둔덕	하둔	재해예방	하천정비 5.3km	2018.08. ~ 2023.05.	

- 변경내용
  - 하천구역 편입토지 추가에 따른 토지조서 추가(2필지)
  - 사업기간 조정에 따른 공사기간 변경(연장)
    - (당초) 2018.08. ~ 2022.01.
    - (변경) 2018.08. ~ 2023.05.

**2. 사업시행자의 명칭 및 주소**

- ┌ 명칭 : 경상남도지사
- └ 주소 : 창원시 의창구 중앙대로 300 (사림동)

**3. 수용 또는 사용하고자 하는 물건 및 권리에 관한 명세**

- (추가)토지조서

※ 관계도면은 경상남도 수자원과 및 경남개발공사에 비치하고 있으니 이해관계인은 열람하시기 바랍니다.

# 경 남 공 보

제2593호

2023. 1. 19.(목)

(수용 및 사용할 토지 세목조서 - 추가)

일련 번호	구분	소재지			지번	지목	토지 면적 (㎡)	편입 면적 (㎡)	공유 지분	소유자		관계인			비고
		시	면	리						주소	성명	주소	성명	권리관계	
계															
1	당초	-	-	-	-	-	-	-	-						
	변경	거제	둔덕	시목	635	답	621	621	1/1	거제시 둔덕면 청마로 412	신부기				
2	당초	-	-	-	-	-	-	-	-						
	변경	거제	둔덕	시목	427	답	965	965	1/1	거제시 사등면 두동로 54-42, 103동 602호	신흥기				

● **경상남도 고시 제2023-85호**

## 농업진흥지역 해제 고시

「농지법」 제31조에 의거 농업진흥지역을 해제하기로 결정하였으므로 「농지법 시행령」 제27조 및 「토지 이용 규제 기본법」 제8조제2항의 규정에 따라 농업진흥지역 해제 결정내용 및 지형도면을 고시하고, 토지조서와 관계도서는 토지 소재지 시·군청 및 읍·면사무소에 비치하여 토지 소유자 및 이해관계인에게 20일 이상 열람할 수 있도록 합니다.

**2023년 2월 23일**

**경상남도지사**

**1. 농업진흥지역 변경(해제) 후 면적**

(단위: ha)

구분	계		농업진흥구역		농업보호구역	
	필지수	면적	필지수	면적	필지수	면적
경상남도	615,606	90,139.9423	514,716	78,450.0716	100,890	11,689.8707
합천군	50,605	7,529.5016	45,026	6,982.3282	5,579	547.1734

**2. 변경(해제)사항**

- ‘합천군관리계획(시설 : 공공청사) 실시계획(변경) 인가’에 따른 농업진흥지역 해제
  - 합천군 용주면 고품리 910-318번지 등 3필지, 9,976㎡

**3. 농업진흥지역 변경(해제)지역 도면 [지적도(1/5,000), 전산파일]:** 게재생략

**4. 농업진흥지역 변경(해제) 토지조서 : 붙임**

### 부 칙

- ① 이 고시는 고시한 날부터 시행한다.
- ② 해제지역 도면과 해제 토지조서가 상이할 경우에는 지정도면(1/25,000 지형도, 1/5,000 지적도)을 기준으로 하되, 양 도면이 상이할 경우 1/5,000 지적도를 기준으로 한다.
- ③ 농업진흥지역 구획선(지정선) 밖의 토지가 토지조서에 등재된 것은 농업진흥지역이 아닌 것으로 본다.
- ④ 농업진흥지역 해제 고시한 지역 안에 누락된 토지도 농업진흥지역에서 해제된 것으로 본다.

붙임 농업진흥지역 해제 토지 총괄표 1부.

### 농업진흥지역 해제 토지조서 총괄

(단위:㎡)

구분	계	농지					비농지
		소계	답	전	과수원	기타	
진흥지역	9,976	9,638		9,638			338
진흥구역	9,638	9,638		9,638			
보호구역	338						338

# 경 남 공 보

제2593호

2023. 1. 19.(목)

## 농업진흥지역 해제 토지조서

□ 합천군관리계획(시설 : 공공청사) 실시계획(변경) 인가'에 따른 농업진흥지역 해제  
(농업진흥지역→농업진흥지역밖)

연번	토지소재지			지번		지목	대장면적 (㎡)	농업진흥지역 용도구분	해제면적 (㎡)	비고
	시군	읍면	리							
	3필지						31,581		9,976	
1	합천군	용주면	고품리	910	318	전	28,756	농업진흥구역	7,151	
2	합천군	용주면	고품리	910	293	임	338	농업보호구역	338	
3	합천군	용주면	고품리	910	331	전	2,487	농업진흥구역	2,487	

기타농지: 0필지 - 0㎡

비농지: 1필지 - 338㎡

### ● 경상남도 고시 제2023-86호

## 경상남도 문화재자료 지정 고시

「경상남도 문화재보호 조례」 제16조에 따라 「통도사 극락암 수세전」을 경상남도 문화재자료로 지정하고, 같은 조례 제18조 및 「토지이용규제 기본법」 제8조에 따라 다음과 같이 고시합니다.

**2023년 2월 23일**

**경 상 남 도 지 사**

**1. 고시명 :** 「통도사 극락암 수세전」 경상남도 문화재자료 지정 고시

**2. 도지정문화재 지정내용**

가. 종류 : 문화재자료

나. 명칭 : 통도사 극락암 수세전

다. 수량 : 1동

**라. 소재지** : 경상남도 양산시 하북면 지산리 751

**마. 지정일** : 고시일

**바. 지정의 이유**

「통도사 극락암 수세전」은 지붕이 기형적으로 무겁고 큰 형태로 조선 말기 불교사찰이 임금의 무병장수를 기원하기 위해 지은 건물로 내력이 독특함

**3. 연락처**

**가. 경상남도청 문화유산과**

- 주소 : 경상남도 창원시 의창구 중앙대로 300
- 전화 : 055-211-4577, 팩스 : 055-211-4559

**나. 양산시청 문화관광과**

- 주소 : 경상남도 양산시 중앙로 39
- 전화 : 055-392-3553, 팩스 : 055-392-2549

**4. 특기사항**

「토지이용규제 기본법」 제8조에 따른 지형도면 등은 문화재공간정보서비스 (<http://www.gis-heritage.go.kr>)에서 열람이 가능합니다.

붙임 지정구역 및 지형도면

○ 지정구역

구분	소재지	지번	지목	면적(㎡)		소유자	
				지적면적	지정면적	성명	주소
통도사 극락암 수세전	경상남도 양산시 하북면 지산리	751	종	5,296	48.6	통도사	경상남도 양산시 하북면 지산리 583

# 경 남 공 보

제2593호

2023. 1. 19.(목)

## ○ 지형도면

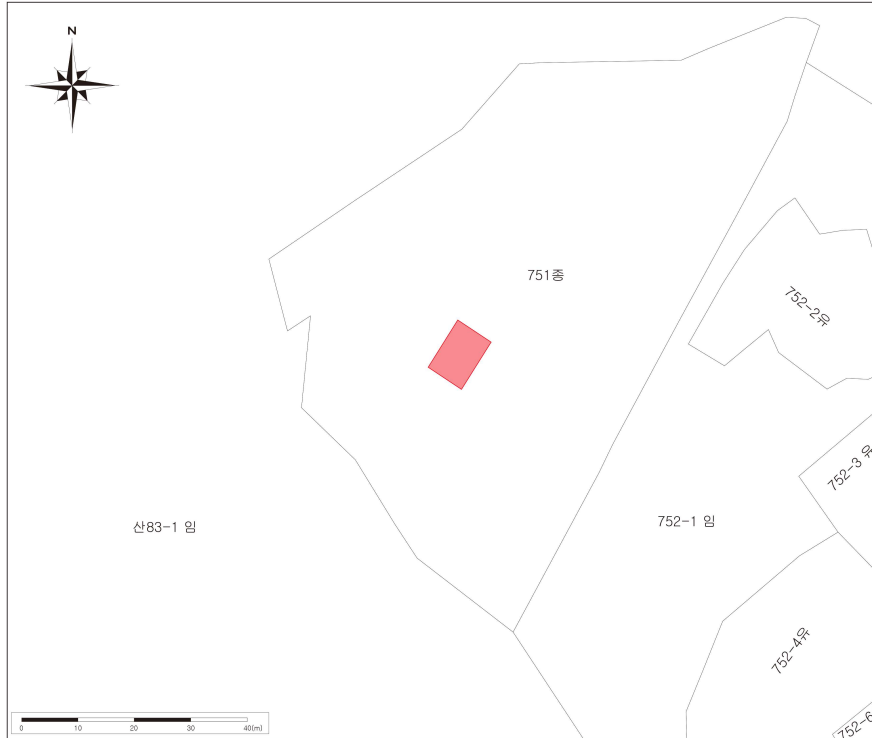

- 경상남도 문화재자료
- 통도사 극락암 수세전**
- 通度寺 極樂庵 壽世殿**
- 경상남도 양산시  
하북면 지산리 751

범 례

- 문화재
- 연속지적

축 척 1:500

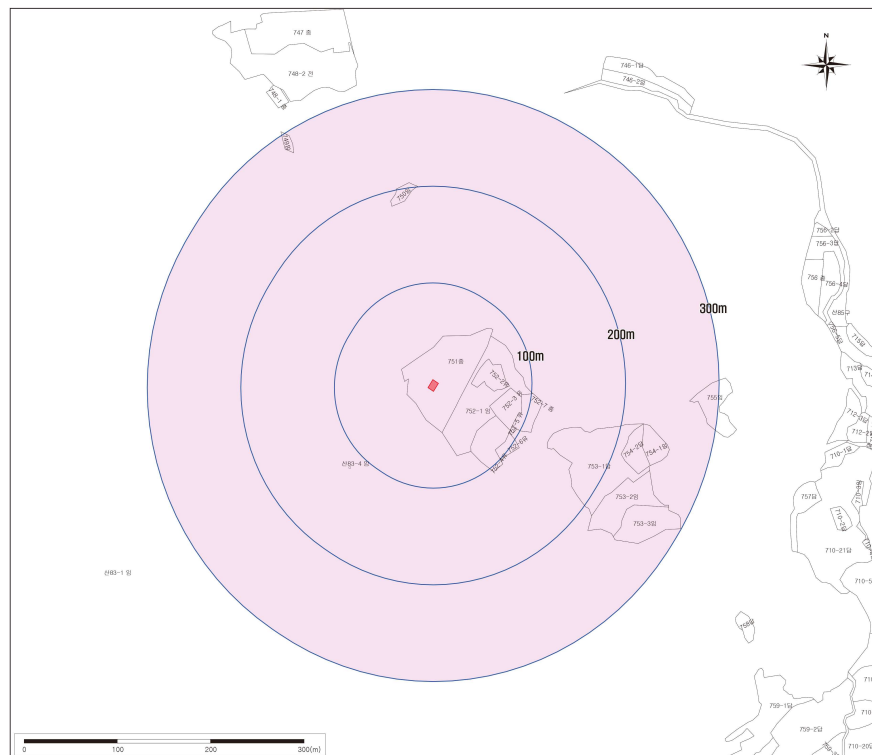

- 경상남도 문화재자료
- 통도사 극락암 수세전**
- 通度寺 極樂庵 壽世殿**
- 경상남도 양산시  
하북면 지산리 751

범 례

- 문화재
- 역사문화환경 보존지역
- 연속지적

축 척 1:3,000

본 도면은 실제현황과 차이가 있을 수 있으므로 충분히 유의하여 참고용으로만 활용하시기 바라며, 목적 외 타용도의 사용을 금합니다.

● 경상남도 고시 제2023-88호

## 김해 한림 삼미마을 공공하수도 증설사업 설치인가 고시

하수도법 제11조제7항 및 같은 법 시행령 제8의 규정에 따라 공공하수도 설치사업 (변경)인가 사항을 다음과 같이 고시합니다.

**2023년 2월 23일**

**경 상 남 도 지 사**

**1. 인가내용**

사 업 의 목 적		김해시 하수도정비기본계획에 따라 한림면 삼미마을 일원에서 발생하는 하수를 적정처리하여 방류하천의 수질오염 방지와 지역주민 생활환경 개선에 기여		
시 설 의 명 칭		김해 한림 삼미마을 공공하수처리시설		
사업시행자	주 소	김해시 김해대로 2401(부원동)		
	성 명	김해시장		
사업시행지	위 치	김해시 한림면 퇴래리 1398-11번지 일원		
	처리장면적	1,836.5㎡(기존 896㎡)		
시 설 용 량		265㎡/일 (증설 90㎡/일)	처리공법	FA-SBR공법 (기존 H-SBR공법)
처리구역		1.759km <sup>2</sup> (기존 1.403km <sup>2</sup> )		
사 업 시 행 기 간		2023. 1 ~ 2026. 2		

**2. 수용 또는 사용할 토지조서**

시설명	토지 소재지		지목	대장상의 면적(㎡)	편 입 면적(㎡)	소 유 자	
	군, 면, 리	지번				주 소	성 명
	해	당		없	음		

※ 인가와 관련한 관계도서 열람기관 : 김해시 하수과(055-330-3966)

## 공 고

### ● 경상남도 공고 제2023-368호

#### 정보통신공사업 등록 공고

정보통신공사업법 제72조의 규정에 의하여 정보통신공사업 등록사항을 다음과 같이 공고합니다.

2023년 2월 23일

경 상 남 도 지 사

등록번호	상호	대표자	영업소소재지	등록일자
550449	(주)아이씨티	이지윤	김해시 진례면 고모로180번길 47-43	2023.02.15.

### ● 경상남도 공고 제2023-369호

#### 정보통신공사업 등록 공고

정보통신공사업법 제72조의 규정에 의하여 정보통신공사업 등록사항을 다음과 같이 공고합니다.

2023년 2월 23일

경 상 남 도 지 사

등록번호	상호	대표자	영업소소재지	등록일자
550450	(주)라임플러스	최규수	창원시 의창구 차룡로48번길 44, 1806호 (팔용동, 스마트업타워)	2023.02.15.



● 경상남도 공고 제2023-408호

비영리민간단체 등록(변경) 공고

「비영리민간단체지원법」 제4조 및 같은 법 시행령 제3조 제2항·제5항에 따라 비영리민간단체 변경등록(대표자) 사항을 다음과 같이 공고합니다.

2023년 2월 23일

경 상 남 도 지 사

○ 등록변경(명칭 변경) 현황

등록 번호	단체 명칭	사무소 소재지	대표자	등록일	주된사업	연락처	주관과	등록구분 (변경)	비고
148	김해시 자원봉사단체 협의회	김해시 가야로 432 김해시농업인회관 1층	옥정표	2001-03-22	○ 사랑의 쌀 나눔 은행 ○ 김해 자원봉사 나눔축제 및 김해 자원봉사 한마음 대회 개최 ○ 지역 행사 및 축제지원, 소외 이웃돕기 등	330-7393	도민봉사과	대표자 변경	

● 경상남도 공고 제2023-425호

비영리민간단체 등록정보 현행화 요청

「비영리민간단체 지원법」에 의거 경상남도에 등록된 비영리민간단체 중 등록정보(사무소 소재지) 현행화가 필요한 비영리민간단체를 행정절차법 제14조 제4항(공시송달)에 의거 다음과 같이 공고합니다.

2023년 2월 23일

경 상 남 도 지 사

# 경 남 공 보

제2598호

2023. 2. 23.(목)

**1 등록정보 현행화 필요단체**

○ 「비영리민간단체 지원법」에 의거 경상남도에 등록된 비영리민간단체 등록정보(사무소 소재지) 현행화가 필요

등록번호	단체명칭	사무소 소재지	대표자	등록일	주원사업	주관과	비고
141	참여와 통일로 가는 진주연대	진주시 상대1동 293-1	안중식	2001-03-13	자원봉사 활동	도민봉사과	
182	창원시민단체협의회	창원시 성산구 신월로 42 토월복합상가 726호	양정화	2001-04-19	시민단체연대사업 시민교육사업	도민봉사과	
202	산청군민간단체	산청군 산청읍 산청리 189-11	홍정춘	2001-06-09	국민통합(지역,사회 각 분야 갈등해소)	도민봉사과	
222	코리아통일교육문화센터	창원시 성산구 중앙동 평화오피스텔 411호	유재원	2001-12-26	학생시민 대상 통일교육 통일의를 높이기위한문화사업 통일교육과 관련된 조사·연구사업 기타 목적달성에 필요한사업	도민봉사과	
227	진해 사랑회	진해시 풍호동 750-17 지하1층	전종복	2002-01-21	자원봉사 활동 청소년년도 및 교육	도민봉사과	
246	더불어사는사회연구소	함안군 가야읍 검암리 402-5	김용철	2002-04-10	사회복지 및 문화연구활동, 환경보존활동, 지역사회문제 및 봉사활동	도민봉사과	
252	전국시민단체연합 경상남도지부	진주시 상평동 286-4	이춘석	2002-08-14	전국시민단체연합연대활동, 한국유권자운동연합활동 등	도민봉사과	
260	통일교육전문위원 경남협의회	진주시 상봉동 762 화인아파트 401-903호	윤맹기	2002-12-20	통일교육	도민봉사과	
282	진주홍사단	진주시 강남로 305(망경동) 1층	조현수	2003-03-21	영.유아보육사업, 인재육성사업, 노인지원사업, 시민연대계몽사업, 청소년 육성사업 등	도민봉사과	
291	자원봉사이민운동 네트워크	창원시 성산구 중앙대로 241	이상승	2003-03-28	자원봉사, 자원봉사박람회개최 등	도민봉사과	
307	한국토속문화연합회 경남도지부 무학산신대제 곳 한마당보존회	마산시 석전2동 221-8	김진도	2003-06-25	전통,고유문화 보존육성, 환경정화활동	도민봉사과	
321	함양시민연대	함양군 함양읍 용평리595-31	엄용식	2004-01-30	사회정의, 공익실현.실천 시민 행동	도민봉사과	
339	경남사랑회	창원시 성산구 중앙대로 225 경남지방행정동우회관 2층	최효석	2004-09-06	경남발전공익실현, 도민복지증진 및 직능별업무교류	도민봉사과	

# 경 남 공 보

제2598호

2023. 2. 23.(목)

등록번호	단체명칭	사무소 소재지	대표자	등록일	주원사업	주관과	비고
373	참빛사랑회	창원시 동읍 봉산리 400	최효석	2005-06-03	소외계층 복지증진, 범죄예방 준법정신고취를 통한 건강사회 조성	도민봉사과	
376	좋은생각 나눔회	양산시 웅상을 명곡리 1029-18 서광빌딩 3층	조강래	2005-07-25	자원봉사에 관련 자료수집 및 자원봉사자 쉼터제공, 소외된 사회적 약자를 위한 봉사활동, 장학금지급	도민봉사과	
379	충효예실천운동 창원시지회	창원시 성산구 신월로 42 토월복합상가 102호	김용이	2005-08-05	충효예실천운동전개 홍보 및 선전, 세미나개최	도민봉사과	
397	범국민예의생활 실천운동본부 밀양지부	밀양시 교동 733	전태진	2006-01-12	예절교육 및 실천운동도의선양 및 국민풍속 순화	도민봉사과	
398	범국민예의생활 실천운동본부 하동지부	하동군 하동읍 읍내리1019	이승재	2006-01-12	예절교육 및 실천운동도의선양 및 국민풍속 순화	도민봉사과	
406	범국민예의생활 실천운동본부 산청지부	산청군 산청읍 지리 369-1	이봉우	2006-03-13	예절교육 및 실천운동도의선양 및 국민풍속 순화	도민봉사과	
419	한국사회복지연구회	양산시 중부동 156-11	정우상	2006-06-08	자원봉사활동, 사회복지에 관한 교육사업	도민봉사과	
440	범국민예의생활 실천운동 의령군지부	의령군 의령읍 서동리 399	박기준	2007-01-31	예의생활 실천운동, 예의엄치회복운동등	도민봉사과	
462	양산시민연합	양산시 북부동 701-2	박정수	2007-07-04	공익실현을 위한 시민참여활동 및 봉사사업	도민봉사과	
476	창원네트워크	창원시 성산구 창이대로706번길 16-231(사파민원센터 2층)	정동화	2008-02-05	민간단체 네트워크화로 주민통합서비스 실현	도민봉사과	
514	고성군 주민협의회	고성군고성읍동외리230-2(고성군종합사회복지과3층)	어경효	2008-11-11	주민서비스 자원조사, 지역사회복지협의체와 고성네트워크의 업무 협력사업	도민봉사과	
536	함양네트워크	함양군 함양읍 윤림리 324-2	이창구	2009-07-21	주민생활서비스통합 및 연계체계구축	도민봉사과	
549	행복나눔연합회	창원시 성산구 용지로117번길 32-1	서성자	2009-11-02	자원봉사자 교육및 자원봉사자양성, 다문화가정등 소외계층실태조사 및 복지증진활동	도민봉사과	
583	고성사랑회	고성군 고성읍 서외리 161-6 (금강드림피아상가 103호)	최재호	2010-08-18	봉사활동, 어린이잔치 한마당사업, 지역청소년을 위한 문화사업	도민봉사과	

# 경 남 공 보

제2598호

2023. 2. 23.(목)

등록번호	단체명칭	사무소 소재지	대표자	등록일	주원사업	주관과	비고
590	고성군교육삼락회	고성군 고성읍 서외리 13-4	구재호	2010-09-27	청소년지도 및 학부모지도, 장학활동 및 학교교육 지원사업	도민봉사과	
630	진해의정동우회	창원시 진해구 풍호동 풍호공설운동장내 111호	최병관	2011-09-20	지역사회 봉사사업, 노인건강 증진사업, 청소년 선도사업, 해양환경 보호사업	도민봉사과	
638	희망고성포럼	고성군 고성읍 동외로 156번길27-11번지	이영두	2011-12-16	기초질서확립 및 예의·염치운동, 불우이웃돕기 및 자원봉사활동, 지역사회의현안문제해결을 위한토론회개최	도민봉사과	
643	갑종장교 진우회 경남지회	창원시 성산구 중앙동 서광오피스텔 711호	최상백	2012-02-15	예비군 민방위 교육시 전투경험담 및 안보교육 및 계도 사회기본질서확립을 위한 교통질서계도 민방공훈련시간내요원활동 제대군인취업알선 및 직업훈련 안내 기타미래국가발전과상부상조예술선수범	도민봉사과	
730	사단법인 탈북동포사회복지센터	창원시 성산구 마디미동로 3 3층(상남동,대진상가)	백현중	2014-08-13	탈북민 가정의 청소년 및 어린이 학습지원 및 진로상담 탈북민의건실한정착을 위한각종교육 및 지원 프로그램 개발 연구 및 운영	도민봉사과	
740	해병대 고성군연합회	고성군 고성읍 중앙로 130	도평진	2014-11-12	청소년 방법활동 및 치안유지 지원 교통 및 거리질서 확립지원 각종 행사지원	도민봉사과	
794	자유와 인권을 위한 탈북민연대	김해시 변화1로 84번길 12, 케이투빌딩 903호	김태희	2017-03-30	탈북민 정착지원 탈북민후생복지 및 문화활동등	도민봉사과	

**② 문의처 및 회신기한**

- (문의처) 경상남도 도민봉사과 신승엽 주무관(055-211-3677, sseyop88@korea.kr)
- (회신기한) 2023. 3. 10.(금)

**③ 별도 연락·회신이 없는 경우 운영하지 않는 것으로 간주하여, 말소절차 이행 예정**

● 경상남도 공고 제2023-429호

후원방문판매업자 등록변경신고 공고

『방문판매 등에 관한 법률』 제27조제1호의 규정에 따라 후원방문판매업자 등록변경신고 사항을 다음과 같이 공고합니다.

2023년 2월 23일

경 상 남 도 지 사

1. 대상 및 내용

상 호	등록번호	대표자	유형	변경사항	적용일
유니베라김해 중앙대리점	경남 2013-제102호	현영희	사업종류 변경	변경전 : 업태-도소매, 도소매/종목- 화장품, 통신판매업 (전자상거래) 변경후 : 업태-도소매, 도소매·부동산/종목- 화장품, 통신판매업(전자상거래)-접포임대	2023.2.15.

2. 처리근거 : 「방문판매 등에 관한 법률」 제27조제1호, 제29조제3항 및 같은법 시행규칙 제20조

3. 문 의 처 : (우) 51154, 경상남도 창원시 의창구 중앙대로 300 경상남도청 일자리경제과  
(☎ 055-211-3354)

● 경상남도 공고 제2023-430호

후원방문판매업자 폐업신고 공고

『방문판매 등에 관한 법률』 제27조제2호의 규정에 따라 후원방문판매업자 폐업신고 사항을 다음과 같이 공고합니다.

2023년 2월 23일

경 상 남 도 지 사

1. 대상 및 내용

상 호	등록번호	대표자	소재지	수리사항	
				폐업일	폐업사유
뉴랜드알로에 마산중앙지사	경남2013-제237호	최양선	경상남도 창원시 마산회원구 합성남3길 71(합성동)	'23. 2. 14.	방문판매업과 이중등록으로 인한 폐업
뉴랜드알로에 진해석동지사	경남2013-제227호	김영자	경상남도 창원시 진해구 경화로 25, 2층 (경화동)	'23. 2. 14.	방문판매업과 이중등록으로 인한 폐업

2. 처리근거 : 「방문판매 등에 관한 법률」 제27조제2호, 제29조제3항 및 같은법 시행규칙 제20조

3. 문 의 처 : 우) 51154, 경상남도 창원시 의창구 중앙대로 300 경남도청 일자리경제과  
☎ 055-211-3354)

● 경상남도 공고 제2023-433호

공 시 송 달 공 고  
(비영리민간단체 등록의 말소를 위한 청문 실시)

「비영리민간단체 지원법」 제4조의2에 의거 등록요건 미충족 비영리민간단체에 대하여 등록 말소처분 예정이  
며, 이에 「행정절차법」 제14조제4항에 의거 청문 실시사항을 공시송달 공고합니다.

2023년 2월 23일

경 상 남 도 지 사

1. 처분근거 : 「비영리민간단체 지원법」 제4조의2

2. 예정된 처분내용 : 등록의 말소

3. 처분사유 : 등록요건 미충족

4. 청문대상

단체명	대표자	소재지
한국해양구조단 경남본부대	진청호	통영시 정량동 1403, 나동1호(2층)
마산합포만살리기연합회	진한수	창원시 마산합포구 해안대로 234-4
바다사랑실천운동시민연합 마창진운동본부	양운진	창원시 마산합포구 해운동 73

5. 청문장소 : 경남도청 청문상담실(본관 3층, 법무담당관실 옆)

6. 청문일시 : 2023. 3. 27.(월) 14:00

7. 조치사항

- 신분증 및 도장을 지참하여 청문일에 청문 출석
- 청문 출석이 어려운 경우, 청문일까지 의견서 제출

※ **정당한 사유 없이 청문일에 출석하지 아니하거나, 의견서를 제출하지 아니한 경우에는 청문을 마칩.**

○ 대표자

- 청문에 참여하고자 하는 경우, 2023. 3. 7.(화)까지 행정절차참여신청서 제출

※ 행정절차 참여 신청 시, 참여 여부를 결정하여 별도 통지 예정

※ 의견서·행정절차참여신청서 제출처 및 제출방법

▶제 출 처 : 경상남도청 해양항만과 김동휘(☎ 055-211-3925)

▶제출방법 : 우편·팩스·이메일 송부 시에는 반드시 도달여부를 담당자에게 확인

• 직접방문 : 상기 제출처

• 우 편 : (51154) 경남 창원시 의창구 중앙대로 300 경상남도청 해양항만과 김동휘

• 팩 스 : 055-211-3925

• 이 메 일 : lucky5ze@korea.kr

▶기타사항 : 의견 제출서식 및 행정절차참여신청 서식은 상기 제출처로 문의

● 경상남도 공고 제2023-444호

### 비영리민간단체 등록(변경) 공고

「비영리민간단체지원법」 제4조 및 같은 법 시행령 제3조제4항에 따라 비영리민간단체 변경등록(대표자, 소재지 변경)사항을 다음과 같이 공고합니다.

2023년 2월 23일

경 상 남 도 지 사

○ 등록변경(대표자, 소재지) 현황

등록 번호	단체명칭	사무소 소재지	대표자	등록일	주된사업	연락처	주관과	등록 구분 (변경)	비고
86	한국아마추어 무선연맹 경남본부	창원시 성산구 원이대로 450, 4-1(4층)	김인탁	2000.5.24.	전파통신을 이용한 사 회봉사활동(재난시 통 신지원 및 홍보 등)	-	정보통신 담당관	변경 (대표자, 소재지)	2023.2.20.



## ● 경상남도 공고 제2023-448호

「무형문화재 보전 및 진흥에 관한 법률」 제8조 및 같은 법 시행령 제3조에 따라 2023년 경상남도 무형문화재 보전 및 진흥 시행계획을 다음과 같이 공고합니다.

2023년 2월 23일

경 상 남 도 지 사

1. 공 고 명 : 2023년 경상남도 무형문화재 보전 및 진흥 시행계획

### 2. 근 거

- 「무형문화재 보전 및 진흥에 관한 법률」 제8조(시행계획의 수립·시행)
- 「무형문화재 보전 및 진흥에 관한 법률」 시행령 제3조(시행계획의 수립)

### 3. 주요내용

- 2023년 경상남도 무형문화재 보전 및 진흥 관련 추진방향
  - 무형문화재 보존관리 체계화
  - 무형문화재 인프라 구축 및 무형문화재 향유 기회 확대 등
- 경상남도 무형문화재 관련 전년도 사업 추진실적
- 2023년 경상남도 무형문화재 주요 사업별 추진방침 및 세부계획 등
  - ※ 세부내용 불임 시행계획 참고

### 4. 문의처 : 경상남도 문화유산과

- 전화번호/팩스 : 055-211-4574 / 055-211-4559
- 주 소 : 경상남도 창원시 의창구 중앙대로300, 경상남도 문화유산과
- E-mail : ukddod@korea.kr

불임 2023년 경상남도 무형문화재 보전 및 진흥 시행계획 1부. 끝

2023년도 경상남도 무형문화재 보전 및 진흥 시행계획

I. 시행계획 개요

□ 배 경

- 「무형문화재 보전 및 진흥에 관한 법률」 제8조(시행계획의 수립·시행)에 따라 무형문화재 기본계획에 관한 연도별 시행계획 수립

- 제8조(시행계획의 수립·시행)
  - ① 문화재청장 및 시·도지사는 기본계획에 관한 시행계획을 매년 수립·시행하여야 한다.
  - ② 시·도지사는 제1항에 따라 시행계획을 수립하거나 시행을 완료하였을 때에는 그 결과를 문화재청장에게 제출하여야 한다.

□ 목 적

- 경상남도 무형문화재의 체계적이고 효율적인 보전 및 진흥 추진 등

□ 주요내용

- 2023년도 무형문화재 관련 사업 추진 방향
- 주요 사업별 추진방침 및 세부계획
- 그 밖에 무형문화재의 보전 및 진흥을 위하여 필요한 사항 등

□ 일반현황

- 담당 기구 및 인력
  - 도 : 1개 담당 6명(시설3, 전문관1, 학예1, 행정1)
  - 시군 : 18개 시군 18개 담당 35명(행정21, 시설7, 학예7)
- 2023년 예산 현황
  - 9개 사업 7,260.4백만원(국비 2,875.4, 도비 1,514.3, 시군비 2,870.7)
- 관할 무형문화재 현황(2023년 1월 기준) \* 세부현황 불임참조

계	국가무형문화재	도무형문화재
60	19	41

# 경 남 공 보

제2598호

2023. 2. 23.(목)

## II. 2020 ~ 2022년도 추진실적

### 2020 ~ 2022년 주요 추진사업 현황

사 업 명	연도	예산 (백만원)	추진내용	비 고
무형문화재 공개행사비 지원	2020	124.8	· 34종목(개인 9, 단체 25)	
	2021	122.6	· 33종목(개인 8, 단체 25)	
	2022	122.6	· 33종목(개인 8, 단체 25)	
무형문화재 전승지원금 지원	2020	822	· 102명(보유자38, 명예보유자6, 보유자후보 33, 보유단체 25)	
	2021	924	· 103명(보유자39, 명예보유자6, 보유자후보 33, 보유단체 25)	
	2022	928	· 104명(보유자39, 명예보유자7, 보유자후보 33, 보유단체 25)	
도무형문화재 학술조사 및 기록화사업	2021	100	· 함안농요 추진	
	2022	100	· 영제시조 추진	
전수교육관 문화예술교육사 배치사업	2020	450	· 11개 전수교육관 15명 배치	
	2021	627	· 13개 전수교육관 19명 배치	
	2022	660	· 15개 전수교육관 20명 배치	
전수교육관 활성화사업	2020	288	· 6개 전수교육관 12개 사업 추진	
	2021	387.5	· 10개 전수교육관 22개 사업 추진	
	2022	235	· 8개 전수교육관 13개 사업 추진	
무형문화재 예술마을 조성사업	2021	3,000	· 밀양시 전수교육관 건립 1건 추진	
	2022	820		
미래무형문화유산 발굴 육성사업	2022	50	· 진주 의암별제 조사연구 및 복원 등 추진	
무형문화재 행사 등 지원	2020	133.5	· 진주탈춤한마당 등 4건 지원	
	2021	273.5	· 함안낙화놀이 등 8건 지원	
	2022	141.5	· 도무형문화재 축제 등 7건 지원	
도무형문화재 정기조사 추진	2022	-	· 2022 도무형문화재 정기조사 추진	유형문화재 통합 용역

### 2020 ~ 2022년 주요 성과내역(사업추진 외)

- 「경상남도 무형문화재 보전 및 진흥에 관한 조례」 제정(2021. 11. 4.)
- 도무형문화재 전승자 등 인정
  - 보유자 3명, 명예보유자 2명 인정, 이수자 34명 선정 등

- 도무형문화재 지원금 증액
- 전승자 등 전승지원금 증액(2021년)

구 분	월 지원액(천원)			비 고
	2019~2020년 지원액	증액	인상율(%)	
보유자	850	950	11.8	
명예보유자	640	750	17.2	
보유자후보	450	500	11.1	
보유단체(보유자 有)	600	750	25	
보유단체(보유자 無)	600	850	41.7	

- 도무형문화재 공개행사비 지원금 증액(2020년)

구 분	연 지원액(천원)			비 고
	~ 2019년 지원액	증액	인상율(%)	
개인종목	1,520	2,200	44.7	
단체종목	2,200	4,200	90.9	

### Ⅲ. 2023년 무형문화유산 보존 및 진흥 업무 추진계획

추진방향

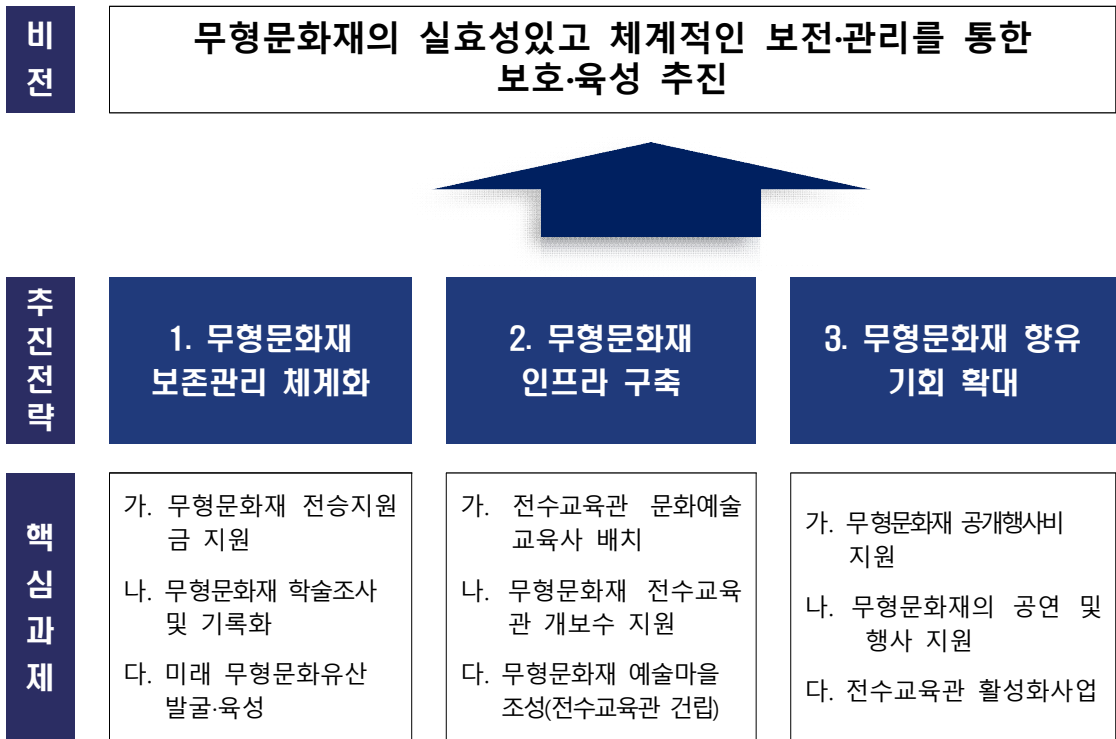

## □ 추진사업별 세부계획

### 1. 무형문화재 보존관리 체계화

#### 가. 무형문화재 전승지원금 지원

- 근 거 : 「경상남도 무형문화재 보전 및 진흥에 관한 조례」 제23조 등
- 사업목적 : 도무형문화재 보유자 등에 대한 전승·교육 활동 지원 강화
- 사업기간 : 2023. 1. ~ 12.
- 대 상 : 도무형문화재 전승자 등
- 지원기준(월) : 보유자(950천원), 명예보유자(750천원), 보유자후보(500천원),  
보유단체(보유자有 750천원, 보유자無 850천원)
- 사 업 비 : 928백만원(도비 464, 시군비 464)

#### 나. 무형문화재 학술조사 및 기록화사업

- 근 거 : 「경상남도 무형문화재 보전 및 진흥에 관한 조례」 제27조 등
- 사업목적 : 도무형문화재의 체계적이고 종합적인 기록보존을 통해 올바른 전승기조를 마련하고 전승 활동의 교육자료 활용
- 사업기간 : 2023. 1. ~ 12.
- 대 상 : 학술조사 및 기록화 미제작 종목('23년 대상 선정중)
- 사업내용 : 도서제작, 영상기록물 제작, 학술세미나 개최
  - 도서제작(종목개관, 전승현황, 시연 전과정 등 학술조사를 통한 도서발간)
  - 영상기록물 제작(기록본, 보급본(30분 내외), 요약본)
  - 학술세미나(도무형문화재 전승실태, 보존, 활성화 방안 등 논의)
- 사 업 비 : 90백만원(도비 90)

#### 다. 미래무형문화유산 발굴·육성사업

- 근 거 : 「경상남도 무형문화재 보전 및 진흥에 관한 조례」 제23조 등
- 사업목적 : 전승단절 위험이 있는 비지정 무형문화유산에 대한 지원을 통한 보존·관리 및 전승공동체 활성화
- 사업기간 : 2023. 1. ~ 12.
- 대 상 : '23년 대상사업 2건(남해 매농기 발굴 육성, 함양 세계유산 한국의서원 제향의례)
- 사업내용 : 종목 가치 발굴(조사, 연구, 기록화), 전승환경 조성(전승자 발굴 육성), 전승 체계화(교육, 공연, 체험) 등
- 사 업 비 : 46.8백만원(국비 23.4, 도비 7, 시군비 16.4)

### 2. 무형문화재 인프라 구축

#### 가. 전수교육관 문화예술교육사 배치 사업

- 근 거 : 「문화예술교육지원법」 제27조의2 등
- 사업목적 : 전수교육관에서 추진되는 프로그램 기획, 운영의 질적 향상으로 국민의 문화향유 기회를 확대하고 전수교육관 운영의 내실화 등
- 사업기간 : 2023. 1. ~ 12.
- 대 상 : 7개 시·군, 15개 전수교육관, 문화예술교육사 20명
- 사업내용 : 프로그램 기획·운영 전문인력 배치를 통한 운영 활성화
- 사 업 비 : 640백만원(국비 256, 도비 76.8, 시군비 307.2)

### 나. 무형문화재 전수교육관 개보수 지원사업

- 근 거 : 「경상남도 무형문화재 보전 및 진흥에 관한 조례」 제27조 등
- 사업목적 : 기존 전수교육관 건물의 노후화 및 공간부족에 따른 전수활동 불편 해소 및 전수활동 기반시설 확충
- 사업기간 : 2023. 1. ~ 12.
- 대 상 : 통영예능전수교육관
- 사업내용 : 전수교육관 개보수 등
- 사 업 비 : 608백만원(국비 304, 도비 91.2, 시군비 212.8)

### 다. 무형문화재 예술마을 조성사업

- 근 거 : 「경상남도 무형문화재 보전 및 진흥에 관한 조례」 제27조 등
- 사업목적 : 전승여건이 열악한 무형문화재 전승자의 전승 공간 및 주거지원을 통해 무형문화재 기반시설 확충 및 전승자 복지 실현
- 사업기간 : 2021. 1. ~ 2025. 12.
- 사업내용 : 밀양아리랑을 주요 테마로 무형문화재 전수교육관 건립
- 세부내역
  - 위 치 : 밀양시 중앙로 286-6 일원(구, 법원·검찰청사)
  - 사업규모 : 전수교육관 지하 1층, 지상 2층, 건립(연면적 8,800㎡)
  - 주요시설 : 연습실, 공연장, 전시실, 강의실 등
- 사 업 비 : (2023) 4,328백만원(국비 2,164, 도비 649.2, 시군비 1,514.8)

## 3. 무형문화재 향유 기회 확대

### 가. 무형문화재 공개행사비 지원

- 근 거 : 「경상남도 무형문화재 보전 및 진흥에 관한 조례」 제26조 등
- 사업목적 : 도무형문화재 기·예능 공개 공연을 통한 전승·보존 및 전승 활성화, 무형문화유산 우수성 홍보 등
- 사업기간 : 2023. 1. ~ 12.

# 경 남 공 보

제2598호

2023. 2. 23.(목)

- 대 상 : 도무형문화재 보유자 및 보유단체(개인종목 8명, 단체종목 25개)
- 사업내용 : 기·예능 보유자 및 단체의 무형문화재 공개행사비 지원
- 지원기준 : 개인종목 연2,200천원, 단체종목 연4,200천원
- 사 업 비 : 122.6백만원(도비 61.3, 시군비 61.3)

## 나. 무형문화재 공연 및 행사 지원

- 근 거 : 「경상남도 무형문화재 보전 및 진흥에 관한 조례」 제27조 등
- 사업목적 : 도내 무형문화재 공연 지원을 통한 지역문화 정체성 확립 및 도민의 문화향유 기회 확대
- 사업기간 : 2023. 1. ~ 12.
- 대 상 : 진주탈춤한마당 지원 등 7건
- 사업내용 및 사업비

(단위:천원)

구 분	사 업 내 용	계	도비	시군비	비 고
7건		177,000	36,400	140,600	
진주탈춤한마당 지원(진주)	- 진주오광대(도무형제27호), 탈춤공연, 학술 행사 - '23. 5. ~ 10월 - 최초시행 : 2007년	34,000	4,000	30,000	
감내 게출당기기(밀양)	- 감내 게출당기기 재현 (도국무형제7호) - '23. 1. ~ 3월 - 최초시행 : 2016년	7,000	3,500	3,500	
함안낙화놀이행사(함안)	- 낙화놀이행사(도무형제33호) - '23. 2. ~ 6월 - 최초시행 : 2015년	43,000	3,000	40,000	
영산쇠머리대기 공연(창녕)	- 영산쇠머리대기(국무형제25호) - 순회 공연 - '23. 3. ~ 12월 - 최초시행 : 2005년	10,000	2,000	8,000	
영산줄다리기 공연(창녕)	- 영산줄다리기(국무형제26호) - 순회 공연 - '23. 3. ~ 12월 - 최초시행 : 2005년	10,000	2,000	8,000	
경상남도 무형문화재 축제(공모사업)	- 무형문화재 공연 등 - '23년 공모예정	50,000	15,000	35,000	
함안농요 공연 지원(함안) (주민참여)	- 함안농요(도무형제39호) - 순회 공연 - '23. 5 ~ 10월 - 주민참여예산 공모사업 선정	23,000	6,900	16,100	

# 경 남 공 보

제2598호

2023. 2. 23.(목)

**다. 무형문화재 전수교육관 활성화사업**

- 근 거 : 「경상남도 무형문화재 보전 및 진흥에 관한 조례」 제27조 등
- 사업목적 : 무형문화재 전수교육관 활용도 제고 및 다양한 교육, 공연 프로그램 등을 통한 도민 향유기회 확대
- 사업기간 : 2023. 1. ~ 12.
- 대 상 : 6개 시군, 11개 전수교육관, 14개 프로그램
- 사업내용 : 무형문화재 관련 교육·공연·전시·복합 프로그램 운영 지원
- 사 업 비 : 320백만원(국비 128, 도비 38.4, 시군비 153.6)

※ 2023년 사업별 예산 현황

사업명	사업비(백만원)				비고
	계	국비	도비	시군비	
	7260.4	2875.4	1514.3	2870.7	
도무형문화재 전승지원금 지원	928	-	464	464	
무형문화재 학술조사 및 기록화사업	90	-	90	-	
미래무형문화유산 발굴·육성사업	46.8	23.4	7	16.4	
전수교육관 문화예술교육사 배치 사업	640	256	76.8	307.2	
전수교육관 개보수 지원사업	608	304	91.2	212.8	
무형문화재 예술마을 조성사업	4,328	2,164	649.2	1,514.8	
무형문화재 공개행사비 지원	122.6	-	61.3	61.3	
무형문화재 행사 등 지원	177	-	36.4	140.6	
무형문화재 전수교육관 활성화 사업	320	128	38.4	153.6	

**붙 임 경상남도 관할 무형문화재 현황(2023. 1월말 기준)**

○ 국가무형문화재 현황(19건)

지정번호	종목명	지정일	지 역	비 고
제6호	통영오광대	1964-12-24	통영시	단체
제7호	고성오광대	1964-12-24	고성군	단체
제11-1호	진주 삼천포농악	1966-06-29	사천시	단체
제12호	진주검무	1967-01-16	진주시	단체



# 경 남 공 보

제2598호

2023. 2. 23.(목)

지정번호	종목명	지정일	지 역	비 고
제21호	승진무	1968-12-21	통영시	단체
제25호	영산쇠머리대기	1969-02-11	창녕군	단체
제26호	영산줄다리기	1969-02-11	창녕군	단체
제30호	가곡	1969-11-10	창원시	개인
제48호	단청장	1972-08-01	양산시	개인
제64호	두석장	1980-11-17	통영시	개인
제68호	밀양백중놀이	1980-11-17	밀양시	단체
제73호	가산오광대	1980-11-17	사천시	단체
제82-4호	남해안별신굿	1987-07-01	통영시	단체
제84-1호	고성농요	1985-12-01	고성군	단체
제99호	소반장	1992-11-10	통영시	개인
제114호	염장	2001-06-27	통영시	개인
제117호	한지장	2005-09-23	의령군	개인
제124호	궁중제화	2013-01-14	양산시	개인
제127호	아랫넛수륙제	2014-03-18	창원시	단체

○ 도무형문화재 현황(41건)

지정번호	종목명	지정일	지 역	비 고
제2호	용호놀이	1977-06-18	밀양시	단체
제3호	한량무	1979-05-02	진주시	단체
제5호	문창제놀이	1980-12-26	창원시	단체
제6호	마산 농청놀이	1983-08-06	창원시	단체
제7호	감내게줄당기기	1983-08-06	밀양시	단체
제8호	판소리 고법	1985-01-14	진주시	개인
제9호	판소리 수궁가	1985-01-14	진주시	개인
제10호	장도장	1987-05-19	진주시	개인
제11호	승선전제례	1990-12-20	김해시	단체
제12호	진주포구락무	1991-12-23	진주시	단체
제13호	함안화천농악	1991-12-23	함안군	단체
제14호	징장	1993-01-08	거창군	개인

# 경 남 공 보

제2598호

2023. 2. 23.(목)

지정번호	종목명	지정일	지 역	비 고
제16호	밀양법흥상원놀이	1993-12-27	밀양시	단체
제17호	거창삼베일소리	1995-05-02	거창군	단체
제18호	연관장	1995-05-02	진주시	개인
제19호	가야진용신제	1997-01-30	양산시	단체
제20호	의령큰줄맹기	1997-01-30	의령군	단체
제21호	진주교방굿거리춤	1997-01-30	진주시	개인
제23호	웅상농청장원놀이	2002-04-04	양산시	단체
제25호	신관용류가야금산조	2002-08-14	진주시	개인
제26호	남해선구줄끗기	2003-06-12	남해군	단체
제27호	진주오광대	2003-06-12	진주시	단체
제28호	마도갈방아소리	2004-03-18	사천시	단체
제29호	소목장	2004-10-21	진주시, 산청군	개인
제30호	거창일소리	2004-10-21	거창군	단체
제31호	두석장	2005-01-13	진주시	개인
제32호	매듭장	2007-01-11	창원시	개인
제33호	함안낙화놀이	2008-10-30	함안군	단체
제34호	영제시조	2010-11-11	의령군	개인
제35호	함양송순주	2012-03-08	함양군	개인
제36호	거창삼베길쌈	2013-01-03	거창군	단체
제37호	김해오광대	2015-03-05	김해시	단체
제38호	마산성신대제	2016-05-04	창원시	단체
제39호	함안농요	2016-09-01	함안군	단체
제40호	거창상여디딜방아액막이소리	2016-12-15	거창군	단체
제41호	불모산영산재	2016-12-15	창원시	단체
제42호	염색장	2017-10-12	김해시	개인
제43호	광려산숫일소리	2017-12-21	창원시	단체
제44호	함양방짜유기장	2017-12-21	함양군	개인
제45호	밀양작약산예수제	2019-08-01	밀양시	단체
제46호	한지장	2021-04-01	함양군	개인

● 경상남도 공고 제2023-450호

후원방문판매업자 등록변경신고 공고

『방문판매 등에 관한 법률』 제27조의 규정에 따라 후원방문판매업자 등록변경신고 사항을 다음과 같이 공고합니다.

2023년 2월 23일

경 상 남 도 지 사

1. 대상 및 내용

상 호	등록번호	대표자	변경사항			적용일
			유형	변경 전	변경 후	
인셀덤미인샵	경남2020-제39호	김순자	소재지 변경	경남 사천시 사천읍 두량로10, 3층	경남 사천시 사남면 조동길 60, 103동 1204호	

2. 처리근거 : 「방문판매 등에 관한 법률」 제5조, 제27조 및 같은 법 시행령 20조, 시행규칙 제12조, 제20조

● 경상남도 공고 제2023-452호

도로법 위반 과태료 정상부과 고지서 공시송달 공고

「도로법」 제77조(차량의 운행제한) 위반자에 대하여 「질서위반행위규제법」 제17조에 따라 과태료 부과하고 납부고지서를 발송하였으나 수취인의 폐문부재 사유로 송달이 불가능한 반송분에 대하여 「지방세기본법」 제33조, 「행정절차법」 제14조에 따라 다음과 같이 공시송달 공고 합니다.

2023년 2월 23일

경 상 남 도 지 사

# 경 남 공 보

제2598호

2023. 2. 23.(목)

**1. 건 명 :** 도로법 위반 과태료 정상부과 고지서 공시송달 공고

**2. 근거법령 :** 「도로법」 제77조 및 제117조, 「행정절차법」 제14조제4항, 「지방세기본법」 제33조제2항

**3. 공고방법 :** 경상남도 공보 및 홈페이지 공고, 경상남도 도로관리사업소 공지사항 게시

**4. 공고기간 :** 2023. 2. 23.(목) ~ 2023. 3. 9.(목)(15일간)

**5. 납부기한 :** 2023. 5. 15.(월)까지

※ 농협 289-01-007146, 예금주 : 경남도(세외수입)

## 6. 정상부과 대상자

차량번호	위반일시	위반장소	위반내용	당사자	주 소	과태료 금액 (원)	반송 사유
앞)경기99아52*9 뒤)경남82사90*8	2022.9.13. 18:45분경	경상남도 창원군 부곡면 구산리, 국지도 30호선 상	폭 1.40미터 초과	조*래	부산광역시 금정구 팔송로1*번길 2*	1,000,000	폐문 부재

**7. 이의신청 기간 :** 당사는 이의제기 시 이의신청서 서식(붙임 1)으로 **2023. 5. 8.(월)까지** 팩스 (055-254-4119) 및 등기우편으로 제출하여 주시고, 기한 내 이의가 없으시면 공고된 과태료를 납부하여 주시기 바랍니다.

공고기간이 종료되면 「행정절차법」 제15조(송달의 효력 발생)제3항의 규정에 따라 본 서류는 본인에게 도달된 것으로 간주됨을 알려 드립니다.

8. 과태료는 고지서, 인터넷 뱅킹, 금융결제원통합납부서비스(www.giro.or.kr), 통합지방세정보시스템 (www.wetax.go.kr) 또는 계좌이체의 방법으로 납부할 수 있으며, 기타 자세한 사항은 경상남도 도로관리사업소(관리과) (☎ 055-254-4124)로 문의하시기 바랍니다.

## < 과태료 부과 처분 안내 >

1. 「도로법」 제77조와 제117조에 따라 귀하에게 과태료를 부과하오니, 귀하께서는 과태료납부고지서에 기재된 과태료를 정해진 납부기한까지 해당 수납기관에 납부하시기 바랍니다.
2. 위와 같은 경상남도 도로관리사업소의 과태료 부과에 불복하는 경우에는 과태료 부과 처분을 고지(告知)받은 날부터 60일 이내에 해당 경상남도 도로관리사업소에 서면으로 이의를 제기할 수 있습니다(과태료 납부를 독촉하는 경우는 제외).
3. 위와 같은 경상남도 도로관리사업소의 과태료 처분에 대하여 제2호에 따른 기한 이내에 이의를 제기하지 아니하면서 과태료납입고지서에 기재된 과태료를 정해진 납부기한까지 납부하지 아니한 때에는 「질서위반행위규제법」 제24조에 따라 체납기간 최장 60개월까지 최대 75%의 가산금이 부과·징수됩니다.
4. 제2호에 따른 납부기한 이내에 이의를 제기하지 아니하면서 과태료(제3호에 따른 가산금 포함)을 납부하지 아니한 때에는 「국세 및 지방세징수법」 체납처분의 예에 따라 재산 압류 등의 방법으로 과태료를 강제 징수할 수 있음을 알려드립니다.
5. 제2호에 따른 납부기한 이내에 특별한 사유없이 과태료를 납부하지 아니하는 경우에는 「질서위반행위규제법」 제52조부터 제54조까지의 규정에 따라 (1) 체납 또는 결손 처분자료가 신용정보기관에 제공될 수 있고, (2) 과태료를 3회 이상 체납하고 있고, 체납발생일부터 각 1년이 경과하였으며, 체납금액 합계가 500만원 이상인 경우에는 관허사업의 제한을 받을 수 있으며, (3) 과태료를 3회 이상 체납하고 있고, 체납발생 일부터 각 1년이 경과하였으며, 체납금액의 합계가 1,000만원 이상인 경우에는 법원의 결정으로 감치(監置)에 처해질 수 있음을 알려드립니다.



● 경상남도 공고 제2023-453호

[  ] 통행의 금지·제한 [ ] 차량의 운행 제한 ] 공고

「도로법」 제76조제1항·제2항, 제77조제1항·제7항 및 같은 법 시행규칙 제38조,

제40조제4항에 따라 다음과 같은 이유로 그 [  ] 통행의 금지·제한 [ ] 차량의 운행 제한 을 공고

합니다.

2023년 2월 23일

경 상 남 도 지 사

도로의 종류	지방도	노선명	지방도1011호선
금지 또는 제한의 대상	모든 차량 (공사차량 제외)	구간	진선미 미용실 앞 ~ 정남실버복지센터 앞
기간	2023년 03월 01일부터 2023년 05월 07일까지 (기상 및 현장여건에 따라 연장될 수 있음)		
이유: 노후교량 유지보수에 따라 지방도1011호선 [진선미 미용실 앞 ~ 정남실버복지센터 앞]구간에 대해 도로법 제 76조 제 1항 규정에 의거하여 도로의 통행 금지·제한을 공고합니다.			
그 밖의 사항			
○ 우회도로			
① 마을 ~ 정곡초등학교 방향 : 중교사거리 ~ 의합대로 ~ 정곡삼거리 ~ 법정로 이용			
② 정곡초등학교 ~ 마을방향 : 법정로 ~ 호암길 ~ 장내마을회관 앞 이용			

첨부서류: 통행금지·제한 및 우회도로 현황도

차량 통행금지·제한 및 우회도로 현황(지방도1011호선)

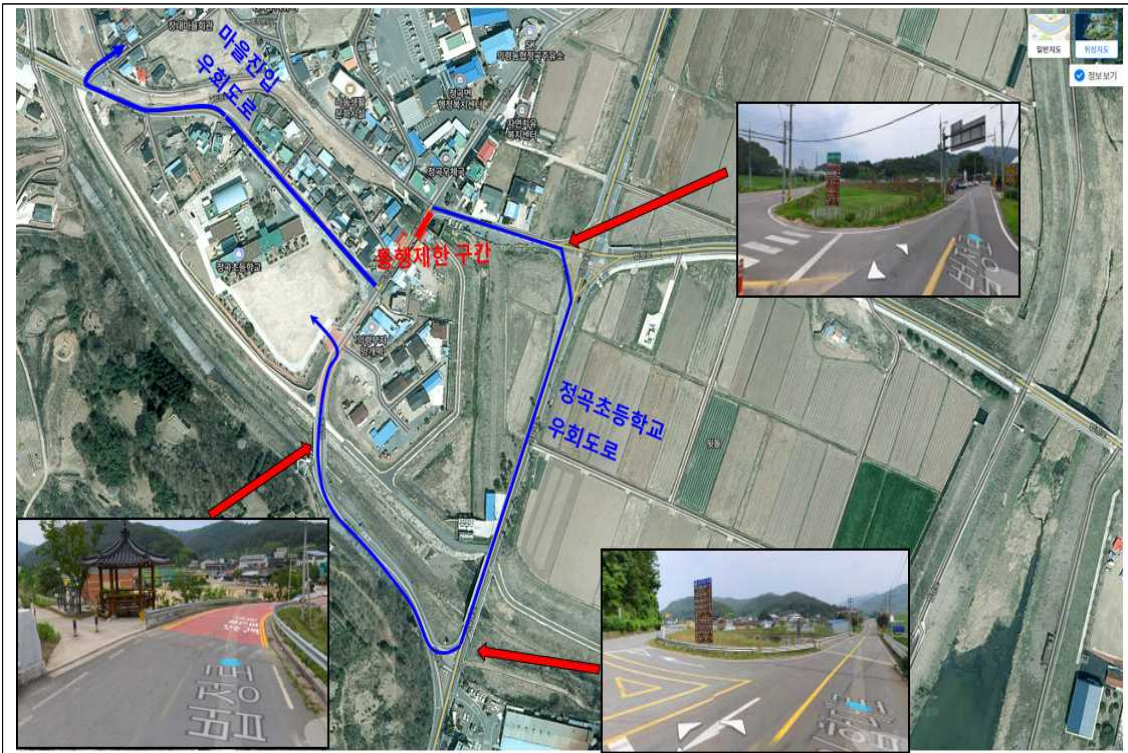



**알 림**

● **창원시 고시 제2023-31호**

**창원도시관리계획(도로) 결정(변경) 및 지형도면 고시**

「국토의 계획 및 이용에 관한 법률」 제48조 규정에 의거 도시계획시설 결정일로부터 20년이 지날 때까지 그 시설의 설치에 관한 도시계획시설사업이 시행되지 아니하여 효력을 상실한 도시계획시설(도로)에 대하여 같은 법 시행령 제42조에 따라 창원도시관리계획(도로) 결정(변경)하고, 「토지이용규제기본법」 제8조에 따라 작성된 지형도면에 대하여 아래와 같이 고시하오니, 일반 및 이해관계인은 관계도서를 열람하시기 바랍니다.

2023년 2월 23일

**창 원 시 장**

**1. 도시관리계획(도로) 결정(변경) 조서**

**가. 도로 결정(변경) 조서**

구분	지구별	규 모				기능	연장 (m)	기 점	종 점	사용 형태	주 요 경과지	최 초 결정일	비 고
		등급	류별	번호	폭원 (m)								
기정	마 산 합포구	소로	2	232	8	집산 도로	33	마산합포구 진전면 이명리 625-1도	마산합포구 소로3-254	일반 도로	-	마산시고시 제2001-23호 (2001.04.26.)	
변경	마 산 합포구	소로	3	334	2~6	집산 도로	30	마산합포구 진전면 이명리 625-1도	마산합포구 소로3-254	일반 도로	-	마산시고시 제2001-23호 (2001.04.26.)	
기정	마 산 합포구	소로	3	237	6	집산 도로	120	마산합포구 소로2-201	마산합포구 진전면 양촌리 560	일반 도로	-	마산시고시 제2001-50호 (2001.07.06.)	
변경	마 산 합포구	소로	3	237	2~5	집산 도로	88	마산합포구 소로2-201	마산합포구 진전면 양촌리 442	일반 도로	-	마산시고시 제2001-50호 (2001.07.06.)	
폐지	마 산 합포구	소로	3	238	6	국지 도로	114	마산합포구 소로3-237	마산합포구 소로3-240	일반 도로	-	마산시고시 제2001-50호 (2001.07.06.)	

# 경 남 공 보

제2598호

2023. 2. 23.(목)

구분	지구별	규 모				기능	연장 (m)	기 점	종 점	사용 형태	주 요 경과지	최 초 결정일	비 고
		등급	류별	번호	폭원 (m)								
기정	마 산 합포구	소로	3	239	4	국지 도로	113	마산합포구 소로3-237	마산합포구 소로3-240	일반 도로	-	마산시고시 제2001-50호 (2001.07.06.)	
변경	마 산 합포구	소로	3	239	2~4	국지 도로	113	마산합포구 소로3-237	마산합포구 소로3-240	일반 도로	-	마산시고시 제2001-50호 (2001.07.06.)	
기정	마 산 합포구	소로	3	240	6	집산 도로	117	마산합포구 소로2-201	마산합포구 진전면 양촌리 420	일반 도로	-	마산시고시 제2001-50호 (2001.07.06.)	
변경	마 산 합포구	소로	3	240	3~6	집산 도로	117	마산합포구 소로2-201	마산합포구 진전면 양촌리 420	일반 도로	-	마산시고시 제2001-50호 (2001.07.06.)	
기정	마 산 합포구	소로	3	241	6	집산 도로	253	마산합포구 소로2-201	마산합포구 소로3-244	일반 도로	-	마산시고시 제2001-50호 (2001.07.06.)	
변경	마 산 합포구	소로	3	241	6	집산 도로	89	마산합포구 소로2-201	마산합포구 진전면 양촌리 산26-1	일반 도로	-	마산시고시 제2001-50호 (2001.07.06.)	
기정	마 산 합포구	소로	3	242	6	집산 도로	88	마산합포구 소로2-201	마산합포구 소로3-241	일반 도로	-	마산시고시 제2001-50호 (2001.07.06.)	
변경	마 산 합포구	소로	3	242	4~6	집산 도로	83	마산합포구 소로2-201	마산합포구 진전면 양촌리 385-3	일반 도로	-	마산시고시 제2001-50호 (2001.07.06.)	
기정	마 산 합포구	소로	3	243	4	국지 도로	117	마산합포구 소로3-242	마산합포구 소로3-244	일반 도로	-	마산시고시 제2001-50호 (2001.07.06.)	
변경	마 산 합포구	소로	3	243	2~3	국지 도로	117	마산합포구 소로3-242	마산합포구 소로3-244	일반 도로	-	마산시고시 제2001-50호 (2001.07.06.)	
기정	마 산 합포구	소로	3	244	6	집산 도로	340	마산합포구 소로2-201	마산합포구 소로2-201	일반 도로	-	마산시고시 제2001-50호 (2001.07.06.)	
변경	마 산 합포구	소로	3	244	3~5	집산 도로	119	마산합포구 소로2-201	마산합포구 진전면 양촌리 360	일반 도로	-	마산시고시 제2001-50호 (2001.07.06.)	
변경	마 산 합포구	소로	3	335	2~6	국지 도로	183	마산합포구 소로2-201	마산합포구 진전면 양촌리 24	일반 도로	-	마산시고시 제2001-50호 (2001.07.06.)	
기정	마 산 합포구	소로	3	245	6	국지 도로	68	마산합포구 소로3-244	마산합포구 소로3-244	일반 도로	-	마산시고시 제2001-50호 (2001.07.06.)	
변경	마 산 합포구	소로	3	245	2~4	국지 도로	22	마산합포구 진전면 양촌리 370	마산합포구 소로2-246	일반 도로	-	마산시고시 제2001-50호 (2001.07.06.)	

# 경 남 공 보

제2598호

2023. 2. 23.(목)

구분	지구별	규 모				기능	연장 (m)	기 점	종 점	사용 형태	주 요 경과지	최 초 결정일	비 고
		등급	류별	번호	폭원 (m)								
기정	마 산 합포구	소로	3	246	4	국지 도로	113	마산합포구 소로3-244	마산합포구 소로3-249	일반 도로	-	마산시고시 제2001-50호 (2001.07.06.)	
변경	마 산 합포구	소로	3	246	2~4	국지 도로	13	마산합포구 소로3-244	마산합포구 진전면 양촌리 20-1	일반 도로	-	마산시고시 제2001-50호 (2001.07.06.)	
기정	마 산 합포구	소로	3	249	6	집산 도로	273	마산합포구 소로2-201	마산합포구 진전면 양촌리 68	일반 도로	-	마산시고시 제2001-50호 (2001.07.06.)	
변경	마 산 합포구	소로	3	249	2~6	집산 도로	263	마산합포구 소로2-201	마산합포구 진전면 양촌리 70	일반 도로	-	마산시고시 제2001-50호 (2001.07.06.)	
기정	마 산 합포구	소로	3	250	4	국지 도로	135	마산합포구 소로3-249	마산합포구 진전면 양촌리 105	일반 도로	-	마산시고시 제2001-50호 (2001.07.06.)	
변경	마 산 합포구	소로	3	250	4	국지 도로	20	마산합포구 진전면 양촌리 104-1	마산합포구 진전면 양촌리 105	일반 도로	-	마산시고시 제2001-50호 (2001.07.06.)	
기정	마 산 합포구	소로	3	251	4	국지 도로	104	마산합포구 소로3-249	마산합포구 진전면 양촌리 105	일반 도로	-	마산시고시 제2001-50호 (2001.07.06.)	
변경	마 산 합포구	소로	3	251	2~4	국지 도로	102	마산합포구 소로3-249	마산합포구 진전면 양촌리 105	일반 도로	-	마산시고시 제2001-50호 (2001.07.06.)	
기정	마 산 합포구	소로	3	254	6	국지 도로	410	마산합포구 진전면 이명리 103	마산합포구 소로3-254	일반 도로	-	마산시고시 제2001-23호 (2001.04.26.)	
변경	마 산 합포구	소로	3	254	3~6	국지 도로	160	마산합포구 진전면 이명리 102	마산합포구 진전면 이명리 1003	일반 도로	-	마산시고시 제2001-23호 (2001.04.26.)	
폐지	마 산 합포구	소로	3	255	6	국지 도로	336	마산합포구 소로3-254	마산합포구 진전면 이명리 산30	일반 도로	-	마산시고시 제2001-23호 (2001.04.26.)	
기정	마 산 합포구	소로	3	256	6	국지 도로	85	마산합포구 진전면 이명리 1005	마산합포구 소로3-255	일반 도로	-	마산시고시 제2001-23호 (2001.04.26.)	
변경	마 산 합포구	소로	3	256	1~4	국지 도로	85	마산합포구 진전면 이명리 1005	마산합포구 진전면 이명리 135-5	일반 도로	-	마산시고시 제2001-23호 (2001.04.26.)	
폐지	마 산 합포구	소로	3	257	6	국지 도로	304	마산합포구 소로3-258	마산합포구 진전면 시락리 산34-2	일반 도로	-	마산시고시 제2001-45호 (2001.06.20.)	
폐지	마 산 합포구	소로	3	289	4	국지 도로	81	마산합포구 소로3-254	마산합포구 소로3-254	일반 도로	-	마산시고시 제2001-23호 (2001.04.26.)	

**나. 도로 결정(변경) 사유서**

변경전 도로명	변경후 도로명	변경내용	변경사유
마산합포구 소로2-232	마산합포구 소로3-334	<ul style="list-style-type: none"> <li>• 폭원조정</li> <li>- B = 8m → 2~6m</li> </ul>	개설현황을 반영한 부분실효
마산합포구 소로3-237	마산합포구 소로3-237	<ul style="list-style-type: none"> <li>• 폭원 및 연장 조정</li> <li>- B = 6m → 2~5m</li> <li>- L = 120m → 88m (감 32m)</li> </ul>	개설현황을 반영한 부분실효
마산합포구 소로3-238	-	<ul style="list-style-type: none"> <li>• 도시계획시설(도로) 폐지</li> </ul>	실효
마산합포구 소로3-239	마산합포구 소로3-239	<ul style="list-style-type: none"> <li>• 폭원조정</li> <li>- B = 4m → 2~4m</li> </ul>	개설현황을 반영한 부분실효
마산합포구 소로3-240	마산합포구 소로3-240	<ul style="list-style-type: none"> <li>• 폭원조정</li> <li>- B = 6m → 3~6m</li> </ul>	개설현황을 반영한 부분실효
마산합포구 소로3-241	마산합포구 소로3-241	<ul style="list-style-type: none"> <li>• 연장 조정</li> <li>- L = 253m → 89m (감 164m)</li> </ul>	개설현황을 반영한 부분실효
마산합포구 소로3-242	마산합포구 소로3-242	<ul style="list-style-type: none"> <li>• 폭원 및 연장 조정</li> <li>- B = 6m → 4~6m</li> <li>- L = 88m → 83m (감 5m)</li> </ul>	개설현황을 반영한 부분실효
마산합포구 소로3-243	마산합포구 소로3-243	<ul style="list-style-type: none"> <li>• 폭원조정</li> <li>- B = 4m → 2~3m</li> </ul>	개설현황을 반영한 부분실효
마산합포구 소로3-244	마산합포구 소로3-244	<ul style="list-style-type: none"> <li>• 노선 분리 및 폭원, 연장 조정</li> <li>- B = 6m → 3~5m</li> <li>- L = 340m → 119m</li> </ul>	개설현황을 반영한 부분실효
	마산합포구 소로3-335	<ul style="list-style-type: none"> <li>• 노선 분리 및 폭원, 연장 조정</li> <li>- B = 6m → 2~6m</li> <li>- L = 340m → 183m</li> </ul>	개설현황을 반영한 부분실효
마산합포구 소로3-245	마산합포구 소로3-245	<ul style="list-style-type: none"> <li>• 폭원 및 연장 조정</li> <li>- B = 6m → 2~4m</li> <li>- L = 68m → 22m (감 46m)</li> </ul>	개설현황을 반영한 부분실효
마산합포구 소로3-246	마산합포구 소로3-246	<ul style="list-style-type: none"> <li>• 폭원 및 연장 조정</li> <li>- B = 4m → 2~4m</li> <li>- L = 113m → 13m (감 100m)</li> </ul>	개설현황을 반영한 부분실효
마산합포구 소로3-249	마산합포구 소로3-249	<ul style="list-style-type: none"> <li>• 폭원 및 연장 조정</li> <li>- B = 6m → 2~6m</li> <li>- L = 273m → 263m (감 10m)</li> </ul>	개설현황을 반영한 부분실효
마산합포구 소로3-250	마산합포구 소로3-250	<ul style="list-style-type: none"> <li>• 연장 조정</li> <li>- L = 135m → 20m (감 115m)</li> </ul>	개설현황을 반영한 부분실효
마산합포구 소로3-251	마산합포구 소로3-251	<ul style="list-style-type: none"> <li>• 폭원 및 연장 조정</li> <li>- B = 4m → 2~4m</li> <li>- L = 104m → 102m (감 2m)</li> </ul>	개설현황을 반영한 부분실효
마산합포구 소로3-254	마산합포구 소로3-254	<ul style="list-style-type: none"> <li>• 폭원 및 연장 조정</li> <li>- B = 6m → 3~6m</li> <li>- L = 410m → 160m (감 250m)</li> </ul>	개설현황을 반영한 부분실효
마산합포구 소로3-255	-	<ul style="list-style-type: none"> <li>• 도시계획시설(도로) 폐지</li> </ul>	실효
마산합포구 소로3-256	마산합포구 소로3-256	<ul style="list-style-type: none"> <li>• 폭원조정</li> <li>- B = 6m → 1~4m</li> </ul>	개설현황을 반영한 부분실효
마산합포구 소로3-257	-	<ul style="list-style-type: none"> <li>• 도시계획시설(도로) 폐지</li> </ul>	실효
마산합포구 소로3-289	-	<ul style="list-style-type: none"> <li>• 도시계획시설(도로) 폐지</li> </ul>	실효

**2. 실효일자 :** 2023. 1. 1.

**3. 관련도면 :** 실음생략(창원시청 도시계획과에 비치)

※ 지형도면은 토지이음(<http://eum.go.kr>)에서 열람 가능함

**4. 기타 자세한 사항은 창원시청 도시계획과(☎055-225-4121)로 문의 바랍니다.**

● **창원시 고시 제2023-36호**

## 창원도시계획시설(녹지,도로)사업 실시계획 변경(사업기간 연장) 고시

창원시 고시 제2019-301호, 제2020-193호로 창원도시계획시설(녹지,도로)사업 실시계획(변경) 고시되어 시행중인 사업에 대하여 실시계획 변경(사업기간 연장)을 위하여 「국토의 계획 및 이용에 관한 법률」 제 88조, 제91조 및 같은 법 시행령 제91조, 제100조에 따라 다음과 같이 실시계획 변경내용을 고시합니다.

**2023년 2월 23일**

## 창 원 시 장

**1. 도시계획시설사업 실시계획 변경 조서 : 총 2건**

연번	사업명	사업의 종류	위치	사업시행자	면적	사업기간 (기정,변경)	연장사유
1	의안로변 완충 녹지 및 도로 조성공사	창원도시계획시설 (녹지,도로)사업	의창구 동정동 708-168번지 일원	창원시장 (공원녹지과)	14,952㎡	2006.10.20.~ 2022.12.31.  2006.10.20.~ 2023.12.31	편입 토지 보상협의 지연에 따른 공사기간 부족
2	창원 도시계획 시설완충녹지 (22) 조성사업	창원도시계획시설 (녹지)사업	진해구 자은동 202-1번지 일원	창원시장 (공원녹지과)	3,839㎡	2020.06.30.~ 2022.12.31.  2020.06.30.~ 2023.12.31.	편입 토지 보상협의 지연에 따른 공사기간 부족

**2. 관계도서:** 실음생략[창원시청 도시계획과(055-225-4145) 비치]

● **창원시 공고 제2023-361호**

**창원도시계획시설(가포체육공원)사업 실시계획인가를 위한  
열람 및 주민 등의 의견청취 공고**

경상남도 고시 제2010-312(2010. 6. 10.)호로 최초 결정된 창원도시계획시설(가포체육공원) 사업 시행을 위하여 「국토의 계획 및 이용에 관한 법률」 제88조 및 같은 법 시행령 제97조에 따라 작성된 실시계획 내용에 대하여 같은 법 제90조 및 같은 법 시행령 제99조에 따라 다음과 같이 공고하오니 의견이 있으신 분은 열람 기간 내 의견서를 제출하여 주시기 바랍니다.

**2023년 2월 23일**

**창 원 시 장**

**1. 실시계획 작성내용**

- 가. 사업시행지의 위치: 창원시 마산합포구 가포동 668번지 일원
- 나. 사업의 종류 및 명칭
  - 종류 : 도시계획시설(가포체육공원)사업
  - 명칭 : 가포체육공원 조성공사
- 다. 사업의 면적 또는 규모
  - 면적 : 22,130.7㎡
  - 규모 : 운동시설 7,783㎡, 편익시설 1,334㎡, 관리시설 58㎡(건축면적 45㎡), 휴양시설 100㎡, 도로 및 광장 1,653㎡, 녹지 및 기타 11,292.7㎡
- 라. 사업시행자의 성명 및 주소
  - 성명 : 창원시장(체육진흥과)
  - 주소 : 창원시 성산구 중앙대로 151, 체육진흥과(용호동)
- 마. 사업 착수에정일 및 준공예정일 : 실시계획인가일로부터 6개월
- 바. 수용 또는 사용할 토지 등의 세목조서 : 붙임
- 사. 관계도서 : 실음생략(창원시 푸른도시사업소 공원녹지과 비치)

**2. 열람기간 및 장소**

- 가. 열람장소 : 푸른도시사업소 공원녹지과 비치
- 나. 열람기간 : 2023. 2. 23. ~ 2023. 3. 9.(14일간)

**3. 주민의견 제출기간 및 방법**

가. 제출기간 : 2023. 2. 23. ~ 2023. 3. 9.(14일간)

나. 제출방법 : 열람장소에 비치된 양식에 따라 의견서 제출

다. 기타 상세하게 문의하고 싶으신 분은 창원시청 공원녹지과(055-225-7024)로 문의하시기 바랍니다.

수용 또는 사용할 토지의 세목조사

연번	소 재 지			지 번	지목	지적면적 (㎡)	사용면적 (㎡)	소유자	비고
	시·군	구	리·동						
1	창원시	마산합포구	가포동	668	공	9,642.8	9,642.8	창원시	
2	창원시	마산합포구	가포동	686	공	1,516.0	1,516.0	창원시	
3	창원시	마산합포구	가포동	715	구	6,334.8	6,334.8	창원시	
4	창원시	마산합포구	가포동	718	도	14,439.3	922.9	창원시	
5	창원시	마산합포구	가포동	725	구	5,149.7	3,677.2	창원시	
6	창원시	마산합포구	가포동	726	도	6,367.3	37.0	창원시	
합 계						43,449.9	22,130.7		

**● 진주시 고시 제2023-35호**

**진주도시관리계획(공원:선학공원) 공원조성계획 결정(변경) 및 지형도면고시**

1. 진주도시관리계획(공원:선학공원) 공원조성계획 결정(변경)에 대하여 「도시공원 및 녹지에 관한 법률」 제16조의 2 및 「국토의 계획 및 이용에 관한 법률」 제30조, 같은 법 시행령 제25조의 규정에 따라 공원조성계획을 결정(변경)하고, 「국토의 계획 및 이용에 관한 법률」 제32조 및 같은 법 시행령 제27조, 「토지이용규제기본법」 제8조 및 같은 법 시행령 제7조의 규정에 따라 지형도면을 승인하고 이를 고시합니다.
2. 관계도서는 진주시청 공원관리과(T.055-749-8757) 및 사업부서인 체육진흥과(T.055-749-8620)에 비치하고 일반인 및 이해관계인에게 보입니다.

**2023년 2월 23일**

**진 주 시 장**

# 경 남 공 보

제2598호

2023. 2. 23.(목)

**가. 진주시관리계획(공원:선학공원) 결정(변경) 조서 : 붙임**

**나. 관계도면 : 게재생략**

※ 지형도면은 토지이음 “<http://eum.go.kr>”에서 열람 가능

**다. 기타 상세한 사항은 진주시청 공원관리과(T.055-749-8757) 및 사업부서인 체육진흥과(T.055-749-8620)로 문의하시기 바랍니다.**

**【붙임】**

**1. 도시관리계획(공원: 선학공원) 결정(변경)**

가. 도시관리계획(공원:선학공원) 결정(변경) 조서

구분	도면표시번호	공 원 명	시설의 종류	위 치	면적(㎡)			최 초 결정일	비 고
					기정	변경	변경후		
기정	2	선학공원	근린공원	상대동 822-1번지 일원	802,750	-	802,750	1968.5.27 건설부고시 제1968-331호	

**2. 도시관리계획(공원: 선학공원) 공원조성계획 결정(변경) 조서**

가. 공원 조성계획 총괄조서

구 분	부지면적 (㎡)			시설규모 (㎡)						비 고
	기정	변경	변경후	바닥면적			연 면 적			
				기정	변경	변경후	기정	변경	변경후	
공원면적	802,750		802,750	11,437.67	증) 347.85	11,785.52	19,611.07	증) 286.93	19,898.00	-
시설지 소계	138,885	감)478	138,407	11,437.67	증) 347.85	11,785.52	19,611.07	증) 286.93	19,898.00	시설율 17.3%
도로및광장	30,722	증)932	31,654	-		-	-		-	
조경시설	11,452	감)3,027	8,425	-		-	-		-	
휴양시설	4,419		4,419	782		782	1,861		1,861	
운동시설	69,358	증)2,992	72,350	7,718.28	증) 179.85	7,898.13	9,998.51	증) 118.93	10,117.44	
교양시설	5,692		5,692	2,414		2,414	7,242		7,242	
편익시설	13,990	감)1,375	12,615	165.69		165.69	151.86		151.86	
관리시설	390		390							
도시농업시설	2,862		2,862	357.7	증)168.0	525.7	357.7	증)168.0	525.7	
녹지및기타	663,865	증)478	664,343	-		-	-		-	녹지율 82.7%



# 경 남 공 보

제2598호

2023. 2. 23.(목)

나. 공원 세부시설 조서(변경)

구분	번호	시설명	부지면적(㎡)			건축면적(㎡)					
						바닥면적			연면적		
			기정	변경	변경후	기정	변경	변경후	기정	변경	변경후
총공원 면적			802,750		802,750	11,437.67	증) 347.85	11,785.52	19,611.07	증) 286.93	19,898.00
시설지 면적			138,885	감)478	138,407	11,437.67	증) 347.85	11,785.52	19,611.07	증) 286.93	19,898.00
도로	기정	도로	30,722	증)932	31,654						
	소계		30,722		31,654						
조경 시설	기정	1 파고라1	424		424						
	기정	2 파고라2	256		256						
	변경	3 파고라3	1,211	감)1,211							
	변경	5 파고라5	665	감)665							
	변경	6 파고라6	531	감)531							
	기정	7 파고라7	15		15						
	기정	7-1 파고라8	15		15						
	기정	9 정자2	165		165						
	변경	10 잔디밭1	620	감)620							
	기정	11 잔디밭2	3,335		3,335						
	기정	11-1 잔디밭3	3,035		3,035						
	기정	11-2 화단	150		150						
	기정	50 파고라9	730		730						
	기정	51 파고라10	300		300						
소계			11,452	감)3,027	8,425						
휴양 시설	기정	12 노인회관	4,023		4,023	782		782	1,861		1,861
	기정	13 육각정자	396		396						
	소계			4,419		4,419	782		782	1,861	1,861
운동 시설	기정	16 다목적잔디구장	11,265		11,265	190		190	314		314
	기정	17 테니스장	8,744		8,744	2,223		2,223	2,303		2,303
	기정	18 게이트볼장	1,755		1,755						
	기정	19 족구장	7,111		7,111	173.81		173.81	161.07		161.07
	변경	20 체력단련장1	670	감)670							
	기정	21 체력단련장2	766		766						
	기정	22 체력단련장3	403		403						
	기정	24 배드민턴장1	4,621		4,621						
	기정	25 배드민턴장2	1,413		1,413						
	기정	46 궁도장1	5,450		5,450	270		270	522		522
기정	47 궁도장2	5,490		5,490	270		270	522		522	

# 경 남 공 보

제2598호

2023. 2. 23.(목)

구 분	기 호	시 설 명	부지면적(㎡)			건축면적(㎡)						
			기 정	변 경	변 경 후	바닥면적			연면적			
						기 정	변 경	변 경 후	기 정	변 경	변 경 후	
운동 시설	기정	56	파크골프장	9,400		9,400						
	기정	57	장애인체육관	7,055		7,055	2,782.13		2,782.13	4,379.84		4,379.84
	기정	58	풋살장	1,275		1,275						
	기정	60	론볼장	3,940		3,940	1,809.34		1,809.34	1,796.60		1,796.60
	변경	64	인공암벽장		증)3,662	3,662		증)179.85	179.85		증)118.93	118.93
	소계			69,358	증)2,992	72,350	7,718.28	증)179.85	7,898.13	9,998.51	증)118.93	10,117.44
교양 시설	기정	29	도서관	5,692		5,692	2,414		2,414	7,242		7,242
	소계			5,692		5,692	2,414		2,414	7,242		7,242
편의 시설	변경	31	분수대	265	감)265							
	기정	33	주차장1	1,863		1,863						
	기정	34	주차장2	4,686		4,686						
	변경	35	주차장3	1,816	감)1,100	716						
	기정	36	주차장4	1,146		1,146						
	기정	36-1	주차장7	70		70						
	기정	36-2	주차장8	270		270						
	기정	38	자전거보관소1	22		22						
	기정	39	자전거보관소2	24		24						
	기정	40	자전거보관소3	11		11						
	변경	41	자전거보관소4	10	감)10							
	기정	48	전망대	1,000		1,000						
	기정	37	전망대 및 화장실	842		842	124.21		124.21	98.13		98.13
	기정	62	매점 및 산불초소	15		15	12.25		12.25	24.50		24.50
	기정	59	주차장5	1,479		1,479						
	기정	61	주차장6	441		441						
	기정	63	카페테리아	30		30	29.23		29.23	29.23		29.23
	소계			13,990	감)1,375	12,615	165.69		165.69	151.86		151.86
관리 시설	기정	44	화장실2	284		284						
	기정	52	화장실4	40		40						
	기정	53	대피소	25		25						
	기정	54	대피소	25		25						
	기정	55	관리사	16		16						
	소계			390		390						
도시 농업 시설	변경	25-1	스마트팜	2,862		2,862	357.7	증)168.0	525.7	357.7	증)168.0	525.7
	소계			2,862		2,862	357.7	168.0	525.7	357.7	168.0	525.7
녹지	변경		녹지	663,865	증)478	664,343						
	소계			663,865	증)478	664,343						

# 경 남 공 보

제2598호

2023. 2. 23.(목)

다. 도로 조서(변경)

구분	등급	류별	번호	폭원 (m)	연 장 (m)	면 적 (m <sup>2</sup> )	기 능	기 점	종 점	비고
기정	총 계				9,364	30,722				
변경	총 계				9,348	31,654				
	중로	3	1	12~15	755	10,815	일반도로	912공	산45임	
기정	소 계				8,233	20,956				
변경	소 계				8,217	21,888				
기정		3	1	12~15	755	10,815	일반도로	825답	814-1공	
기정		3	1	8	97	776	일반도로	830-1과	825답	
기정		3	2	6	197	1,182	일반도로	901-18구	803-4공	
기정		3	3	6	271	758	일반도로	803-4공	901-18구	
기정		3	5	4	132	528	일반도로	824답	819-1답	
기정		3	6	6	170	1,020	일반도로	825답	817답	
기정		3	7	4	50	200	일반도로	831-2답	803-4공	
기정		3	9	6	439	2,634	보행자전용도로	830-1과	803-4공	
변경		3	9	6	480	3,794	일반도로	830-1과	803-4공	변경
기정		3	10	4	57	228	보행자전용도로	834-14답	834답	
삭제		3	10	-	-	-	-	-	-	삭제
기정		3	11	3	610	1,830	유지관리도로	산46임	산13-3임	
기정		3	12	3	430	1,290	유지관리도로	771전	산13-10임	
기정		3	13	2	720.0	1,440.0	산책로	산60-2임	산13-14임	
기정	소로	3	14	2	193.0	386.0	산책로	산63임	770전	
기정		3	15	2	79.0	158.0	산책로	산63임	산63임	
기정		3	16	2	191.0	382.0	산책로	산63임	산46임	
기정		3	17	2	61.0	122.0	산책로	산46임	산46임	
기정		3	18	2	104.0	208.0	산책로	890-5도	산16-1임	
기정		3	19	2	193.0	386.0	산책로	888도	산13-10임	
기정		3	20	1.5	240.0	360.0	산책로	산63임	산11임	
기정		3	21	1.5	1,171.0	1,757.0	산책로	745대	산22임	
기정		3	22	1.5	217.0	326.0	산책로	747-2전	886-1임	
기정		3	23	1.5	177.0	266.0	산책로	886-5도	886-1임	
기정		3	24	1.5	131.0	197.0	산책로	886-1임	886-1임	
기정		3	25	1.5	211.0	316.0	산책로	886-1임	870-3임	
기정		3	26	1.5	191.0	287.0	산책로	산13-5임	산16-1임	
기정	3	27	1.5	89.0	134.0	산책로	산46임	산46임		
기정	3	28	1.5	471.0	707.0	산책로	19도	727전		
기정	3	29	1.5	885.0	1,328.0	산책로	727전	산11임		
기정	3	30	1.5	412.0	618.0	산책로	산11임	727전		

● **진주시 공고 제2023-449호**

**진주도시계획시설(대로3-11호선)사업 실시계획(변경)인가를 위한 열람 및  
사업인정에 관한 주민 등의 의견 청취 공고**

1. 진주시 장재동 일원 진주도시계획시설(도로 : 대로3-11호선)사업 실시계획에 대하여 「국토의 계획 및 이용에 관한 법률」 제88조, 제90조 및 같은 법 시행령 제99조에 따라 아래와 같이 열람 공고하고,
2. 「공익사업을 위한 토지 등의 취득 및 보상에 관한 법률」 제21조 및 같은 법 시행령 제11조에 따라 사업인정에 관한 주민, 이해관계자 등의 의견을 청취하고자 하오니, 의견이 있으신 분은 열람기간 내 의견을 제출하여 주시기 바랍니다.

2023년 2월 23일

진 주 시 장

1. **사업시행지** : 진주시 장재동 561-2번지 일원(변경없음)

**2. 사업의 종류 및 명칭(변경없음)**

- 종류 : 진주도시계획시설(도로)사업
- 명칭 : 장재동 도시계획도로(대로3-11호선) 개설공사

**3. 사업의 면적 또는 규모**

시설명	결정규모					금회시행		
	등급	류별	번호	폭원(m)	연장(m)	폭원(m)	연장(m)	
							기정	변경
도로	대로	3	11	25	2,136	25	600	720

**4. 사업 시행자의 성명, 주소(변경없음)**

- 명칭 : 진주시장
- 주소 : 진주시 동진로 155 (상대동)

**5. 사업의 착수 및 준공예정 연월일**

- 착수 : 2020. 9. 17.

# 경 남 공 보

제2598호

2023. 2. 23.(목)

○ 준공예정일

- 기 정 : 2024. 6. 30.
- 변경 : 2025. 8. 31.

**6. 수용 또는 사용할 토지, 건물의 소재지, 지번, 지목 및 소유권 이외의 권리명세서와 관계인의 주소, 성명** : 붙임(변경:적서)

**7. 열람기간** : 공고일 다음날부터 14일간

**8. 열람장소** : 진주시청 도시계획과

**9. 의견제출 방법** : 열람장소에서 서면제출

**10. 기타 상세한 사항은 진주시청 도로과(☎055-749-8228) 및 도시계획과(☎055-749-8867)로 문의 바랍니다.**

**【붙임】 수용 또는 사용할 토지 및 소유권 이외의 권리자 조서(토지) : 변경**

일련 번호	소재지	지 번	지 목	지적 면적 (㎡)	편입 면적 (㎡)	소 유 자		관 계 자		
						성 명 (지 분)	주 소	성 명	주 소	소유권이외의 권리의 종류 및 내용
합계	기정	56필지		70,369	15,146					
	변경	63필지		53,849	18,263					
1	기정	진주시 초전동	1258-3 구	170	33	국 (국토교통부)				
	변경	진주시 초전동	1258-3 구	170	33	국 (환경부)				
2	기정	진주시 장계동	561-2 천	79	50	국 (국토교통부)				
	변경	진주시 장계동	561-2 천	79	50	국(환경부)				
3	기정	진주시 장계동	561-3 도	73	4	국 (농림축산식품부)				
4	기정	진주시 장계동	561-4 전	85	60	국 (국토교통부)				
5	기정	진주시 장계동	37-1 구	2,656	82	국 (농림축산식품부)				
6	기정	진주시 장계동	84-2 도	864	864	국 (농림축산식품부)				
7	기정	진주시 장계동	559-3 도	2	2	진주시				

# 경 남 공 보

제2598호

2023. 2. 23.(목)

일련 번호	소제지	지 번	지 목	지적 면적 (㎡)	편입 면적 (㎡)	소 유 자		관 계 자			
						성 명 분 (지)	주 소	성 명	주 소	소유권이외의 권리의 종류 및 내용	
8	기정	진주시 장제동	558-3	도	27	27	국 (국토교통부)				
9	기정	진주시 장제동	558-4	답	121	121	국 (국토교통부)				
10	기정	진주시 장제동	555-3	도	125	125	진주시				
11	기정	진주시 장제동	554-1	도	62	62	강○태	진주시 초전동			
	변경	진주시 장제동	554-1	도	62	62	강○훈	진주시 내동로			
12	기정	진주시 장제동	84-1	도	3,517	3,517	국 (농림축산식품부)				
13	기정	진주시 장제동	553-3	도	69	69	고○숙 [1/2]	진주시 상대동			
							김○진 [1/2]	진주시 장제동			
	변경	진주시 장제동	553-3	도	69	69	진주시 [2/2]				
14	기정	진주시 장제동	552-3	도	81	81	윤○석 (2/6)	진주시 진양호로			
							김○석 [1/6]	진주시 강남로			
							강○정 [1/6]	진주시 진주대로			
							이○기 [1/6]	산청군 금서면 친환경로			
							서○기 [1/6]	진주시 강남로			
변경	진주시 장제동	552-3	도	81	81	진주시 [6/6]					
15	기정	진주시 장제동	551-1	도	87	87	윤○수	진주시 장제동	○부○업 협동조합	진주시 상대동	근저당권
	변경	진주시 장제동	551-1	도	87	87	윤○근 [1/6]	진주시 장제길			
							윤○근 [1/6]	진주시 장제길			
						진주시 [4/6]					
16	기정	진주시 장제동	416-1	도	89	89	진주시				
17	기정	진주시 장제동	415-1	도	99	99	박○민	진주시 상대동			
	변경	진주시 장제동	415-1	도	99	99	진주시				
18	기정	진주시 장제동	414-1	도	101	101	전○복	진주시 하대동			
19	기정	진주시 장제동	37	구	8,974	344	국 (농림축산식품부)				
20	기정	진주시 장제동	412-4	도	113	113	강○식	진주시 초전동			
	변경	진주시 장제동	412-4	도	113	113	미등기		강○식		토지대장상 소유자

# 경 남 공 보

제2598호

2023. 2. 23.(목)

일련 번호	소제지	지 번	지 목	지적 면적 (㎡)	편입 면적 (㎡)	소 유 자		관 계 자			
						성 명 (지 분)	주 소	성 명	주 소	소유권이외의 권리의 종류 및 내용	
21	기정	진주시 장재동	413	도	1,524	1,524	국 (농림축산식품부)				
22	기정	진주시 장재동	135-1	도	124	124	강○식	진주시 초전동			
	변경	진주시 장재동	135-1	도	124	124	미등기		강○식		토지대장상 소유자
23	기정	진주시 장재동	136-3	도	130	130	지○택	진주시 초전동			
24	기정	진주시 장재동	137-1	도	150	150	진주시				
25	기정	진주시 장재동	413-1	도	658	658	국 (농림축산식품부)				
26	기정	진주시 장재동	138-1	도	140	140	김○덕	진주시 신안동			
27	기정	진주시 장재동	139-4	도	112	112	김○태	진주시 금산면 중천로			
28	기정	진주시 장재동	1393-3	도	716	131	국 (농림축산식품부)				
	변경	진주시 장재동	1393-3	도	716	269	국 (농림축산식품부)				
29	기정	진주시 장재동	60	도	12,916	326	국 (국토교통부)				
30	기정	진주시 장재동	84-3	도	313	313	국 (농림축산식품부)				
31	기정	진주시 장재동	84-4	도	62	62	국 (농림축산식품부)				
32	기정	진주시 장재동	560-2	도	350	348	국 (국토교통부)				
33	기정	진주시 장재동	560-1	답	77	36	국 (국토교통부)				
34	기정	진주시 장재동	559-5	답	188	128	국 (국토교통부)				
35	기정	진주시 장재동	559-7	답	146	109	국 (국토교통부)				
36	기정	진주시 장재동	559-2	답	229	121	허○도	진주시 초전동			
	변경	진주시 장재동	559-9	답	121	121	허○도	진주시 초전동			
37	기정	진주시 장재동	558-2	답	1,323	236	강○자	진주시 장재동			
	변경	진주시 장재동	558-5	답	236	236	강○자	진주시 장재동			
38	기정	진주시 장재동	557-2	답	9	9	국 (국토교통부)				
39	기정	진주시 장재동	557	답	2523	328	이○주	진주시 장재동	○부○업 협동조합	진주시 상대동	근저당권
	변경	진주시 장재동	557-4	답	328	328	이○주	진주시 장재동	○부○업 협동조합	진주시 상대동	근저당권
40	기정	진주시 장재동	556-2	답	313	313	이○주	진주시 장재동			

# 경 남 공 보

제2598호

2023. 2. 23.(목)

일련 번호	소제지	지 번	지목	지적 면적 (㎡)	편입 면적 (㎡)	소 유 자		관 계 자		
						성 명 (지 분)	주 소	성 명	주 소	소유권이외의 권리의 종류 및 내용
41	기정 진주시 장제동	556-1	답	2,208	27	조○석 [330/2208]	창원시 의창구 동읍 용정리			
						조○숙 [231/2208]	대구광역시 동구 신서동			
						조○영 [1647/2208]	진주시 초전동			
변경	진주시 장제동	556-4	답	27	27	진주시				
42	기정 진주시 장제동	555-2	답	1,713	330	강○석	진주시 장제동			
						변경	진주시 장제동	555-4	답	330
43	기정 진주시 장제동	554	답	2,546	329	강○훈	창원시 용호동			
						변경	진주시 장제동	554-2	답	329
44	기정 진주시 장제동	553-4	답	1,091	164	김○진	진주시 장제동	○부○업 협동조합	진주시 상대동	근저당권, 지상권
						변경	진주시 장제동	553-6	답	164
45	기정 진주시 장제동	553-2	답	1,078	155	고○숙	진주시 하대동	○부○업 협동조합	진주시 상대동	근저당권
						변경	진주시 장제동	553-5	답	155
46	기정 진주시 장제동	552-2	답	1,952	311	윤○석 [2/6]	진주시 진양호로			
						김○식 [1/6]	진주시 강남로			
						강○경 [1/6]	진주시 진주대로			
						이○기 [1/6]	산청군 금서면 친환경로			
						서○기 [1/6]	진주시 강남로			
변경	진주시 장제동	552-4	답	311	311	진주시 [6/6]				
47	기정 진주시 장제동	551	답	2,531	300	윤○근	부산광역시 사상구 모라동	○부○업 협동조합	진주시 상대동	근저당권
						변경	진주시 장제동	551-2	답	300
48	기정 진주시 장제동	416	답	2,523	289	김○호	진주시 동성동			
						변경	진주시 장제동	416-2	답	289
49	기정 진주시 장제동	415	답	2,542	286	김○상 [1/2]	울산 남구 삼산동			
						정○림 [1/2]	진주시 동단로	주식회사 ○민○행	서울특별시 영등포구 여의도동	근저당권
						변경	진주시 장제동	415-2	답	286
						진주시 [1/2]				



# 경 남 공 보

제2598호

2023. 2. 23.(목)

일련 번호	소재지	지 번	지 목	지적 면적 (㎡)	편입 면적 (㎡)	소 유 자		관 계 자			
						성 명 (지 분)	주 소	성 명	주 소	소유권이외의 권리의 종류 및 내용	
50	기정	진주시 장재동	414	답	2,544	278	전○복	진주시 하대동			
	변경	진주시 장재동	414-2	답	278	278	전○복	진주시 하대동			
51	기정	진주시 장재동	412-3	답	1,034	271	강○규	진주시 상평동			
	변경	진주시 장재동	412-5	답	271	271	강○규	진주시 상평동			
52	기정	진주시 장재동	135	답	1,016	258	이○열	진주시 가좌동	○업○동조합 중앙회	서울 중구 충정로	근저당권
	변경	진주시 장재동	135-2	답	258	258	이○열	진주시 가좌동	○업○동조합 중앙회	서울 중구 충정로	근저당권
53	기정	진주시 장재동	136-2	답	2,544	250	허○점 [1000/2544]	진주시 장재동			
							강○길 [1544/2544]	진주시 장재동			
	변경	진주시 장재동	136-4	답	250	250	허○점 [1000/2544]	진주시 장재동			
							강○길 [1544/2544]	진주시 장재동			
54	기정	진주시 장재동	137	답	2,891	274	강○학	진주시 장재동			
	변경	진주시 장재동	137-2	답	274	274	강○학	진주시 장재동			
55	기정	진주시 장재동	138	답	2,597	231	김○덕	진주시 신안동			
	변경	진주시 장재동	138-2	답	231	231	김○덕	진주시 신안동			
56	기정	진주시 장재동	139-5	답	165	165	김○형	창원시 성산구 대암로	○산시○업 협동조합	창원시 마산합포구	근저당권, 지상권
57	추가	진주시 장재동	1393-18	도	454	46	국 (농림축산식품부)				
58	추가	진주시 장재동	423-8	답	136	136	이○선	합천군 삼가면			
59	추가	진주시 장재동	422-12	도	370	370	변○복 [1/2]	진주시 칠암동			
							이○옥 [1/2]	진주시 칠암동			
60	추가	진주시 장재동	422-9	답	351	351	변○복 [1/2]	진주시 칠암동			
							이○옥 [1/2]	진주시 칠암동			
61	추가	진주시 장재동	1405-2	도	10,511	182	국 (국토교통부)				
62	추가	진주시 장재동	438-1	도	228	164	진주시				
63	추가	진주시 장재동	426-3	도	1,874	1,730	진주시				

● 통영시 공고 제2023-306호

**도시계획시설(전기공급설비: 송전선로)사업  
실시계획인가 및 사업인정에 관한 주민 등의 의견 청취 공람 공고**

우리시 광도면 황리 산280번지 일원의 도시계획시설(전기공급설비: 송전선로)사업 실시계획인가를 위한 주민의견을 청취하고자 「국토의 계획 및 이용에 관한 법률」 제90조 및 같은법 시행령 제99조 규정과 「공익사업을 위한 토지 등의 취득 및 보상에 관한 법률」 제21조 및 같은법 시행령 제11조 규정에 따라 다음과 같이 공람공고하오니 토지소유자 및 이해관계인은 공람하시고 의견이 있는 분께서는 공람기간 내 서면으로 의견을 제출하여 주시기 바랍니다. 이에 따른 관계도서는 우리시청 도시과에 비치합니다.

2023년 2월 23일

통 영 시 장

□ 실시계획인가 내용

1. 사업시행지 위치: 경상남도 통영시 광도면 황리 산280번지 일원

2. 사업의 종류 및 명칭

- 종류: 도시계획시설(전기공급설비: 송전선로) 사업
- 명칭: 「통영천연가스발전소 중 [발전]154kV 송전선로(1단계) 건설공사」 도시계획시설(전기공급설비: 송전선로)사업

3. 사업의 규모

- 사업면적: 5,293㎡

4. 사업시행자 주소 및 성명

- 성 명: 통영에코파워(주) 이흥복
- 주 소: 경상남도 통영시 광도면 공단로 798

5. 사업기간: 실시계획인가일 ~ 2024. 3.

6. 사용 또는 수용할 토지의 소유권 및 소유권외의 권리조서: 불입

# 경 남 공 보

제2598호

2023. 2. 23.(목)

**□ 공람일시 및 장소**

1. 공람기간: 공보게재일로부터 15일간
2. 관련도서 열람 및 의견 제출 장소: 통영시청 도시과
3. 기타 자세한 사항은 통영시청 도시과(055-650-5634)에 문의 바람

**■ 사용 또는 수용할 토지의 소유권 및 소유권외의 권리조서**

연번	소재지	지번	지목	지적면적(㎡)	편입면적(㎡)	소유자		소유권 이외의 권리			비고
						성명	주소	권리종류	권리자		
									주소	성명	
1	경상남도 통영시 광도면 황리	산299-1	임	8,642	203	(주)통영에*파워	경상남도 통영시 광도면 춘원1로 ***	지상권	전라남도 나주시 전력로 **	한국**공사	구분지상권 (42-91)m
2	경상남도 통영시 광도면 황리	산298	임	11,504	234	(주)통영에*파워	경상남도 통영시 광도면 춘원1로 ***	구분지상권	전라남도 나주시 전력로 **	한국**공사	철탑(지상권 또는 소유권)
					1,698	(주)통영에*파워	경상남도 통영시 광도면 춘원1로 ***	구분지상권	전라남도 나주시 전력로 **	한국**공사	구분지상권 (21-76)m
3	경상남도 통영시 광도면 황리	산279-4	임	4,059	1,709	(주)통영에*파워	경상남도 통영시 광도면 춘원1로 ***	구분지상권	전라남도 나주시 전력로 **	한국**공사	구분지상권 (24-47)m
4	경상남도 통영시 광도면 황리	산281	임	397	290	김*석	경상남도 고성군 거류면 ***		미등기		구분지상권 (24-47)m
5	경상남도 통영시 광도면 황리	산284-4	임	6,731	796	(주)통영에*파워	경상남도 통영시 광도면 춘원1로 ***	임차권	전라남도 나주시 전력로 **	한국**공사	구분지상권 (19-46)m
6	경상남도 통영시 광도면 황리	산280	임	1,587	363	**황씨제3자주 부공파문중	경상남도 통영시 광도면 안정리 ***	구분지상권	경상남도 통영시 광도면 춘원1로 ***	(주)통영에*파워	구분지상권 (19-46)m
합계				32,920	5,293						

# 경 남 공 보

제2598호

2023. 2. 23.(목)

주 민 의 견 서			
① 계 획 명	도시계획시설(전기공급설비: 송전선로)사업 실시계획인가		
② 위 치	통영시 광도면 황리 산280번지 일원		
③ 사업시행자	통영에코파워(주)		
④ 의견제출자	성 명		생년월일
	주 소	(전화번호: )	
⑤ 계획(안)에 관한 의견			
<p>「국토의 계획 및 이용에 관한 법률」 제90조 및 같은 법 시행령 제99조 규정과 「공익 사업을 위한 토지 등의 취득 및 보상에 관한 법률」 제21조 및 같은 법 시행령 제11조 규정에 따라 도시계획시설 실시계획인가(안)의 내용에 관한 의견을 제출합니다.</p> <p style="text-align: center;">년 월 일</p> <p style="text-align: center;">제출자 (서명 또는 인)</p> <p>통영시장 귀하</p>			

● 통영시 공고 제2023-332호

통영도시계획시설(폐기물처리시설)

실시계획(변경)인가 및 사업인정에 관한 주민 등의 의견 청취 공람 공고

우리시 고시 제2020-4호(2020. 1. 9.)로 (변경)결정되고 고시 제2022-142(2022. 9. 29.)호로 최종 실시 계획(변경)인가된 통영시 명정동 886-1번지 일원의 도시계획시설(폐기물처리시설)의 실시계획(변경)인가를 위한 주민의견을 청취하고자 「국토의 계획 및 이용에 관한 법률」 제90조 및 같은법 시행령 제99조 규정과 「공익사업을 위한 토지 등의 취득 및 보상에 관한 법률」 제21조 및 같은법 시행령 제11조 규정에 따른 사업인정에 대한 의견을 듣고자 아래와 같이 공고하오니 열람하시고 토지소유자 및 이해관계인 등 의견이 있는 분께서는 열람기간 내 서면으로 의견을 제출하여 주시기 바랍니다. 이에 따른 관계도서는 통영시청 도시과에 비치합니다.

2023년 2월 23일

통 영 시 장

□. 인가신청의 요지

1. 사업시행지(변경없음): 통영시 명정동 886-1번지 일원

2. 사업의 종류 및 명칭(변경없음)

- 종류: 도시계획시설(폐기물처리시설) 사업
- 명칭: 통영·고성 광역자원회수시설 및 부대시설 설치사업

3. 사업의 규모

- 사업의 면적(변경없음): 307,878㎡
  - 1차(변경없음): 58,979㎡
  - 2차: 당초 227,154㎡ → 변경 227,508㎡ [증)354㎡]
  - 3차: 당초 21,775㎡ → 변경 21,421㎡ [감)354㎡]

**4. 사업시행자 주소 및 성명(변경없음)**

- 성 명: 통영시장
- 주 소: 통영시 통영해안로 515(무전동)

**5. 차수별 사업기간**

- 1차
  - 당초: 2020. 3. 26. ~ 2022. 12. 31.
  - 변경: 2020. 3. 26. ~ 2023. 12. 31.
- 2차
  - 당초: 2013. 5. 27. ~ 2022. 4. 27.
  - 변경: 2013. 5. 27. ~ 2027. 4. 27.
- 3차
  - 당초: 2020. 3. 26. ~ 2022. 12. 31.
  - 변경: 2020. 3. 26. ~ 2023. 12. 31.

**6. 사용 또는 수용할 토지의 소유권 및 소유권외의 권리조서: 불입**

**□. 공람일시 및 장소**

- 1. 공람기간:** 공보게재일로부터 15일간
- 2. 관련도서 열람 및 의견 제출 장소:** 통영시청 도시과
- 3. 기타 자세한 사항은 통영시청 도시과(055-650-5634) 및 자원순환과(055-650-1323)에 문의 바람**

# 경 남 공 보

제2598호

2023. 2. 23.(목)

## 1. 편입토지 조서(1차, 2차, 3차)

연번	소재지		지목	대장면적(㎡)	전체편입면적(㎡)		1차부지 편입면적(㎡)		2차부지 편입면적(㎡)		3차부지 편입면적(㎡)		소유자	주소	소유권 이외의 권리 사항			비고
	동	지번			기정	변경	기정	변경	기정	변경	기정	변경			성명	주소	권리 내용	
1	명정동	645	과	1,215	1,052	1,052	-	-	1,052	1,052	-	-	통영시					
2	명정동	647-1	전	331	300	300	-	-	300	300	-	-	통영시					
3	명정동	647-2	답	85	24	24	-	-	24	24	-	-	통영시					
4	명정동	658	과	1,336	1,200	1,200	-	-	1,200	1,200	-	-	통영시					
5	명정동	658-1	과	1,097	62	62	-	-	62	62	-	-	통영시					
6	명정동	659	묘	106	106	106	-	-	106	106	-	-	김*주	정량동				
7	명정동	660	과	681	681	681	-	-	681	681	-	-	통영시					
8	명정동	661	답	1,868	1,868	1,868	-	-	1,868	1,868	-	-	통영시					
9	명정동	662	과	536	536	536	-	-	536	536	-	-	통영시					
10	명정동	663	묘	328	328	328	-	-	328	328	-	-	통영시					
11	명정동	663-1	묘	343	342.5	342.5	-	-	342.5	342.5	-	-	통영시					
12	명정동	664	전	96	44	44	-	-	44	44	-	-	통영시					
															주식회사**민 생상호 신용금고	마산시 남성동 179-*	근저당권	
															주식회사**민 생상호 신용금고	마산시 남성동 179-*	지상권	
															주식회사** 상호신용금고	마산시 창동 92-*	근저당권	
13	명정동	665-1	과	2,233	14	14	-	-	14	14	-	-	통영시					
14	명정동	700	과	2,036	372	372	-	-	372	372	-	-	통영시					
15	명정동	701	전	1,573	720	720	-	-	720	720	-	-	통영시					
16	명정동	701-1	전	302	0.1	0.1	-	-	0.1	0.1	-	-	통영시					
17	명정동	702-1	과	218	218	218	-	-	218	218	-	-	통영시					
18	명정동	702-2	과	764	764	764	-	-	764	764	-	-	통영시					
19	명정동	702-3	과	1,319	1,319	1,319	-	-	1,319	1,319	-	-	통영시					
20	명정동	703	과	807	807	807	-	-	807	807	-	-	통영시					
21	명정동	703-1	과	1,506	530	530	-	-	530	530	-	-	통영시					
22	명정동	704	전	108	108	108	-	-	108	108	-	-	통영시					
23	명정동	704-1	전	34	34	34	-	-	34	34	-	-	통영시					
24	명정동	705	과	1,888	1,888	1,888	-	-	1,888	1,888	-	-	통영시					
25	명정동	706	답	664	664	664	-	-	664	664	-	-	통영시					
26	명정동	707	답	271	271	271	-	-	271	271	-	-	통영시					
27	명정동	708	답	460	460	460	-	-	460	460	-	-	통영시					
28	명정동	709	답	477	477	477	-	-	477	477	-	-	통영시					
29	명정동	709-1	도	9	9	9	-	-	9	9	-	-	통영시					
30	명정동	710	답	319	319	319	-	-	319	319	-	-	통영시					
31	명정동	710-1	도	8	8	8	-	-	8	8	-	-	통영시					
32	명정동	711	답	2,210	2,210	2,210	-	-	2,210	2,210	-	-	통영시					
33	명정동	711-1	답	1	1	1	-	-	1	1	-	-	통영시					
34	명정동	711-2	답	10	10	10	-	-	10	10	-	-	통영시					
35	명정동	711-3	답	25	25	25	-	-	25	25	-	-	통영시					
36	명정동	711-4	답	18	18	18	-	-	18	18	-	-	통영시					
37	명정동	712	답	2,906	2,906	2,906	-	-	2,906	2,906	-	-	통영시					

# 경 남 공 보

제2598호

2023. 2. 23.(목)

연번	소재지		지목	대장 면적 (㎡)	전체면적(㎡)		1차부지 면적(㎡)		2차부지 면적(㎡)		3차부지 면적(㎡)		소유자	주소	소유권 이외의 권리 사항			비고		
	동	지번			기정	변경	기정	변경	기정	변경	기정	변경			기정	변경	성명		주소	권리 내용
38	명정동	713	묘	192	192	192	-	-	192	192	-	-	통영시							
39	명정동	714	담	2,251	2,251	2,251	-	-	2,251	2,251	-	-	통영시							
40	명정동	715-1	담	688	688	688	-	-	688	688	-	-	통영시							
41	명정동	715-2	담	853	853	853	-	-	853	853	-	-	통영시							
42	명정동	716	담	1,766	1,766	1,766	-	-	1,766	1,766	-	-	통영시	민생** 주식회사	서울 중구 을지로2가 148-*	근저당권				
43	명정동	716-1	담	221	221	221	-	-	221	221	-	-	통영시	민생** 주식회사	서울 중구 을지로2가 148-*	근저당권				
44	명정동	717-1	담	585	585	585	-	-	585	585	-	-	통영시							
45	명정동	717-2	담	552	552	552	-	-	552	552	-	-	통영시							
46	명정동	718	담	1,273	1,273	1,273	-	-	1,273	1,273	-	-	통영시							
47	명정동	719	담	638	638	638	-	-	638	638	-	-	통영시							
48	명정동	720	담	331	331	331	-	-	331	331	-	-	통영시							
49	명정동	721	담	195	195	195	-	-	195	195	-	-	통영시							
50	명정동	722	담	40	40	40	-	-	40	40	-	-	통영시							
51	명정동	723	담	560	560	560	-	-	560	560	-	-	통영시							
52	명정동	723-1	담	138	138	138	-	-	138	138	-	-	통영시							
53	명정동	724	담	1,203	1,203	1,203	-	-	1,203	1,203	-	-	통영시	한국**무진 주식회사	서울 중구 남대문로3가 ***	근저당권				
54	명정동	724-1	도	76	76	76	-	-	76	76	-	-	통영시	한국**무진 주식회사	서울 중구 남대문로3가 ***	근저당권				
55	명정동	725-1	담	1,256	1,256	1,256	-	-	1,256	1,256	-	-	통영시							
56	명정동	725-2	담	661	661	661	-	-	661	661	-	-	통영시							
57	명정동	725-3	담	592	592	592	-	-	592	592	-	-	통영시							
58	명정동	726	담	1,302	1,302	1,302	284	284	1,018	1,018	-	-	통영시							
59	명정동	727-1	잡	99	99	99	99	99	-	-	-	-	통영시							
60	명정동	727-2	잡	1,988	1,988	1,988	1,255	1,255	733	733	-	-	통영시							
61	명정동	727-3	도	19	19	19	-	-	19	19	-	-	통영시							
62	명정동	728-1	잡	36	36	36	36	36	-	-	-	-	통영시							
63	명정동	728-2	잡	545	545	545	545	545	-	-	-	-	통영시							
64	명정동	728-3	잡	126	126	126	121	121	5	5	-	-	통영시							
65	명정동	729-1	잡	964	964	964	654	654	310	310	-	-	통영시							
66	명정동	729-2	잡	1,008	1,008	1,008	45	45	963	963	-	-	통영시							
67	명정동	729-3	담	48	48	48	-	-	48	48	-	-	통영시							
68	명정동	730	담	195	195	195	-	-	195	195	-	-	통영시							
69	명정동	731	담	1,038	1,038	1,038	-	-	1,038	1,038	-	-	통영시							
70	명정동	732	담	410	410	410	-	-	410	410	-	-	통영시							
71	명정동	733	담	754	754	754	-	-	754	754	-	-	통영시							
72	명정동	734	담	532	532	532	-	-	532	532	-	-	통영시							
73	명정동	735-1	담	258	258	258	-	-	258	258	-	-	통영시							
74	명정동	735-2	담	602	602	602	-	-	602	602	-	-	통영시							
75	명정동	735-3	전	370	370	370	-	-	370	370	-	-	통영시							
76	명정동	736	묘	833	833	833	-	-	833	833	-	-	통영시							
77	명정동	737	전	592	592	592	-	-	592	592	-	-	통영시							



# 경 남 공 보

제2598호

2023. 2. 23.(목)

연번	소재지		지목	대장면적(㎡)	전체편입면적(㎡)		1차부지 편입면적(㎡)		2차부지 편입면적(㎡)		3차부지 편입면적(㎡)		소유자	주소	소유권 이외의 권리 사항			비고		
	동	지번			기정	변경	기정	변경	기정	변경	기정	변경			기정	변경	성명		주소	권리내용
78	명정동	738	답	79	79	79	1	1	78	78	-	-	통영시							
79	명정동	739	잡	476	476	476	375	375	101	101	-	-	통영시							
80	명정동	740	잡	208	208	208	172	172	36	36	-	-	통영시							
81	명정동	741	잡	2,734	2,734	2,734	1,018	1,018	1,716	1,716	-	-	통영시							
82	명정동	742	잡	770	770	770	479	479	291	291	-	-	통영시							
83	명정동	743	전	1,864	1,864	1,864	-	-	1,864	1,864	-	-	통영시							
84	명정동	744	전	96	96	96	-	-	96	96	-	-	통영시							
85	명정동	745	전	453	453	453	-	-	453	453	-	-	통영시							
86	명정동	746	전	40	40	40	-	-	40	40	-	-	통영시							
87	명정동	747	잡	1,107	1,107	1,107	786	786	199	199	122	122	통영시							
88	명정동	748-1	전	1,243	1,243	1,243	1,243	1,243	-	-	-	-	통영시							
89	명정동	748-2	잡	698	698	698	698	698	-	-	-	-	통영시							
90	명정동	748-3	도	56	56	56	56	56	-	-	-	-	통영시							
91	명정동	748-4	잡	132	132	132	132	132	-	-	-	-	통영시							
92	명정동	748-5	잡	334	334	334	334	334	-	-	-	-	통영시							
93	명정동	748-6	도	750	750	750	381	381	120	120	249	249	통영시							
94	명정동	748-7	전	40	40	40	40	40	-	-	-	-	통영시							
95	명정동	748-8	잡	30	30	30	30	30	-	-	-	-	통영시							
96	명정동	748-9	잡	516	516	516	516	516	-	-	-	-	통영시							
97	명정동	749	과	2,483	2,483	2,483	-	-	844	844	1,639	1,639	통영시							
98	명정동	750	전	992	992	992	-	-	992	992	-	-	통영시							
99	명정동	751	전	3,064	3,050	3,050	-	-	3,050	3,050	-	-	김*조	충무시 평립동 98-*						
													통영시							
100	명정동	752	전	1,015	23	23	-	-	23	23	-	-	유*선	충무시 평립동 **						
													통영시	충무시 평립동 **						
101	명정동	754	전	264	108	108	-	-	108	108	-	-	유*선							
													통영시							
102	명정동	755	전	69	30	30	-	-	30	30	-	-	통영시							
103	명정동	756	전	126	126	126	-	-	126	126	-	-	통영시							
104	명정동	757	전	327	327	327	-	-	327	327	-	-	통영시							
105	명정동	758	전	1,861	1,861	1,861	-	-	1,851	1,851	10	10	통영시							
106	명정동	759	전	208	208	208	-	-	22	22	186	186	통영시							
107	명정동	760	전	2,007	2,007	2,007	-	-	1,653	2,007	354	-	최*웅	경상남도 통영시 도남동 225-***						
													통영시							
108	명정동	761	전	1,230	1,219	1,219	-	-	1,219	1,219	-	-	통영시							
109	명정동	762-1	도	288	288	288	24	24	264	264	-	-	통영시							
110	명정동	762-2	대	1,359	1,359	1,359	1,359	1,359	-	-	-	-	통영시							
111	명정동	763	답	393	347	347	186	186	161	161	-	-	통영시							
112	명정동	764	잡	992	992	992	992	992	-	-	-	-	통영시							
113	명정동	765	잡	770	770	770	770	770	-	-	-	-	통영시							

# 경 남 공 보

제2598호

2023. 2. 23.(목)

연번	소재지		지목	대장면적(㎡)	전체편입면적(㎡)		1차부지 편입면적(㎡)		2차부지 편입면적(㎡)		3차부지 편입면적(㎡)		소유자	주소	소유권 이외의 권리 사항			비고
	동	지번			기정	변경	기정	변경	기정	변경	기정	변경			성명	주소	권리 내용	
114	명정동	766	잡	4,431	4,431	4,431	4,431	4,431	-	-	-	-	통영시					
115	명정동	766-1	잡	6,479	6,479	6,479	6,479	6,479	-	-	-	-	통영시					
116	명정동	766-2	잡	2,318	2,318	2,318	2,318	2,318	-	-	-	-	통영시					
117	명정동	777-2	잡	387	387	387	387	387	-	-	-	-	통영시					
118	명정동	778-1	잡	777	777	777	777	777	-	-	-	-	통영시					
119	명정동	778-2	잡	628	628	628	617	617	11	11	-	-	통영시					
120	명정동	778-3	잡	231	231	231	231	231	-	-	-	-	통영시					
121	명정동	779-1	도	7	7	7	7	7	-	-	-	-	통영시					
122	명정동	779-2	잡	179	179	179	117	117	62	62	-	-	통영시					
123	명정동	779-3	잡	172	172	172	172	172	-	-	-	-	통영시					
124	명정동	780-1	잡	284	284	284	231	231	53	53	-	-	통영시					
125	명정동	780-2	잡	476	476	476	476	476	-	-	-	-	통영시					
126	명정동	781	잡	1,428	1,428	1,428	1,406	1,406	22	22	-	-	통영시					
127	명정동	782	과	1,666	1,666	1,666	297	297	1,369	1,369	-	-	통영시					
128	명정동	783	잡	939	939	939	524	524	415	415	-	-	통영시					
129	명정동	784	전	129	129	129	47	47	82	82	-	-	통영시					
130	명정동	785-1	답	205	205	205	12	12	193	193	-	-	통영시					
131	명정동	785-2	묘	99	99	99	-	-	99	99	-	-	통영시					
132	명정동	786	답	652	476	476	-	-	476	476	-	-	통영시					
133	명정동	787	과	527	0.3	0.3	-	-	0.3	0.3	-	-	통영시					
134	명정동	788	전	707	15	15	-	-	15	15	-	-	통영시					
135	명정동	813-1	도	106	106	106	48	48	58	58	-	-	통영시					
136	명정동	813-2	전	53	53	53	53	53	-	-	-	-	통영시					
137	명정동	814	잡	132	132	132	132	132	-	-	-	-	통영시					
138	명정동	815-1	전	46	46	46	18	18	28	28	-	-	통영시					
139	명정동	815-2	도	274	274	274	52	52	222	222	-	-	통영시					
140	명정동	815-3	전	423	423	423	3	3	420	420	-	-	통영시					
141	명정동	816-1	전	1,639	1,472	1,472	-	-	1,472	1,472	-	-	통영시					
142	명정동	816-2	도	109	109	109	2	2	107	107	-	-	통영시					
143	명정동	816-3	전	23	23	23	23	23	-	-	-	-	통영시					
144	명정동	818	전	31	24	24	-	-	24	24	-	-	통영시					
145	명정동	818-1	전	131	25	25	-	-	25	25	-	-	통영시					
146	명정동	819	전	30	30	30	-	-	30	30	-	-	통영시					
147	명정동	820	전	231	231	231	-	-	231	231	-	-	통영시					
148	명정동	821	답	185	185	185	-	-	185	185	-	-	통영시					
149	명정동	822	도	76	76	76	1	1	75	75	-	-	통영시					
150	명정동	823	도	119	119	119	-	-	119	119	-	-	통영시					
151	명정동	824	답	972	972	972	972	972	-	-	-	-	통영시					
152	명정동	825-1	전	632	632	632	-	-	632	632	-	-	경상남도					
153	명정동	825-2	도	790	790	790	271	271	519	519	-	-	통영시					
154	명정동	825-3	전	486	486	486	486	486	-	-	-	-	통영시					

# 경 남 공 보

제2598호

2023. 2. 23.(목)

연번	소재지		지목	대장면적(㎡)	전체편입면적(㎡)		1차부지 편입면적(㎡)		2차부지 편입면적(㎡)		3차부지 편입면적(㎡)		소유자	주소	소유권 이외의 권리 사항			비고		
	동	지번			기정	변경	기정	변경	기정	변경	기정	변경			기정	변경	성명		주소	권리내용
155	명정동	825-4	전	356	251	251	-	-	251	251	-	-	경상남도							
156	명정동	826-1	도	102	65	65	28	28	37	37	-	-	통영시							
157	명정동	826-2	전	46	22	22	-	-	22	22	-	-	경상남도							
158	명정동	826-3	도	1,530	1,444	1,444	-	-	-	-	1,444	1,444	통영시							
159	명정동	826-4	잡	15,332	15,332	15,332	15,312	15,312	20	20	-	-	통영시							
160	명정동	826-5	담	152	152	152	148	148	4	4	-	-	통영시							
161	명정동	826-6	잡	737	737	737	737	737	-	-	-	-	통영시							
162	명정동	826-7	잡	205	205	205	205	205	-	-	-	-	통영시							
163	명정동	826-8	잡	668	666	666	628	628	38	38	-	-	통영시							
164	명정동	826-9	잡	147	147	147	147	147	-	-	-	-	통영시							
165	명정동	826-10	잡	53	53	53	53	53	-	-	-	-	통영시							
166	명정동	832	전	52	52	52	-	-	52	52	-	-	통영시							
167	명정동	832-1	전	794	276	276	-	-	276	276	-	-	통영시							
168	명정동	833	전	236	236	236	-	-	236	236	-	-	통영시							
169	명정동	833-1	전	822	181	181	-	-	181	181	-	-	통영시							
170	명정동	834	전	63	63	63	-	-	63	63	-	-	통영시							
171	명정동	858-1	잡	642	642	642	-	-	-	-	642	642	통영시							
172	명정동	858-3	구	399	399	399	-	-	-	-	399	399	통영시							
173	명정동	859-5	도	5,091	862	862	-	-	-	-	862	862	통영시							
174	명정동	886-1	잡	14,753	14,753	14,753	-	-	-	-	14,753	14,753	통영시							
175	명정동	888-1	도	149	33	33	-	-	33	33	-	-	통영시							
176	명정동	888-2	전	502	90	90	-	-	90	90	-	-	차*옥 총무시 평림동 ***							
177	명정동	889	전	13	0.6	0.6	-	-	0.6	0.6	-	-	박*준 평림동 ***							
178	명정동	890	전	36	7	7	-	-	7	7	-	-	통영시							
179	명정동	892	전	1,253	48	48	-	-	48	48	-	-	허*성 178-*							
180	명정동	893	전	255	132	132	-	-	132	132	-	-	통영시							
181	명정동	894	전	56	56	56	-	-	56	56	-	-	통영시							
182	명정동	895	전	96	96	96	-	-	96	96	-	-	통영시							
183	명정동	896	전	2,595	2,595	2,595	-	-	2,595	2,595	-	-	통영시							
184	명정동	897-1	과	1,656	1,656	1,656	-	-	1,656	1,656	-	-	통영시							
185	명정동	897-2	전	1,656	1,656	1,656	-	-	1,656	1,656	-	-	통영시							
186	명정동	898	과	2,040	2,040	2,040	-	-	2,040	2,040	-	-	통영시							
187	명정동	899-1	전	337	337	337	-	-	337	337	-	-	통영시							
188	명정동	899-2	전	383	383	383	-	-	383	383	-	-	통영시							
189	명정동	900	전	955	955	955	-	-	955	955	-	-	통영시							
190	명정동	901	묘	251	251	251	-	-	251	251	-	-	전*옥 평림동 ***							
191	명정동	902	묘	149	149	149	-	-	149	149	-	-	박*준 평림동							
192	명정동	903	전	493	493	493	-	-	493	493	-	-	통영시							
193	명정동	904	전	1,137	1,137	1,137	-	-	1,137	1,137	-	-	통영시							
194	명정동	905	전	407	407	407	-	-	407	407	-	-	통영시							

# 경 남 공 보

제2598호

2023. 2. 23.(목)

연번	소재지		지목	대장면적(㎡)	전체편입면적(㎡)		1차부지 편입면적(㎡)		2차부지 편입면적(㎡)		3차부지 편입면적(㎡)		소유자	주소	소유권 이외의 권리 사항			비고
	동	지번			기정	변경	기정	변경	기정	변경	기정	변경			성명	주소	권리 내용	
195	명정동	906	전	334	334	334	-	-	334	334	-	-	통영시					
196	명정동	907	전	79	79	79	-	-	79	79	-	-	통영시					
197	명정동	908	전	159	159	159	-	-	159	159	-	-	국 (기획재정부)					
198	명정동	909	전	33	33	33	-	-	33	33	-	-	박*조	평림동				
199	명정동	910	전	13	13	13	-	-	13	13	-	-	통영시					
200	명정동	911	전	46	46	46	-	-	46	46	-	-	통영시					
201	명정동	912	전	1,633	375	375	-	-	375	375	-	-	통영시					
202	명정동	917	전	588	353	353	-	-	353	353	-	-	통영시					
203	명정동	918	전	274	274	274	-	-	274	274	-	-	이*자	평림동 502*				
204	명정동	919	임	86	86	86	-	-	86	86	-	-	이*극	태평동 548*				
205	명정동	920	임	17	17	17	-	-	17	17	-	-	이*극	태평동 548*				
206	명정동	925	전	2,248	2,118	2,118	-	-	2,118	2,118	-	-	통영시					
207	명정동	926	임	2,162	2,162	2,162	-	-	2,162	2,162	-	-	통영시					
208	명정동	927	임	1,590	1,589	1,589	-	-	1,589	1,589	-	-	통영시					
209	명정동	932	전	96	96	96	-	-	96	96	-	-	통영시					
210	명정동	933	전	334	334	334	-	-	334	334	-	-	통영시					
211	명정동	934	전	1,157	1,157	1,157	-	-	1,157	1,157	-	-	통영시					
212	명정동	935-1	대	139	139	139	-	-	139	139	-	-	통영시					
213	명정동	935-2	임	509	509	509	-	-	509	509	-	-	통영시					
214	명정동	935-3	전	542	542	542	-	-	542	542	-	-	통영시					
215	명정동	935-4	임	777	777	777	-	-	777	777	-	-	통영시					
216	명정동	935-5	전	53	53	53	-	-	53	53	-	-	통영시					
217	명정동	935-6	전	56	56	56	-	-	56	56	-	-	통영시					
218	명정동	935-7	전	185	185	185	-	-	185	185	-	-	통영시					
219	명정동	935-8	임	919	919	919	-	-	919	919	-	-	통영시					
220	명정동	935-9	전	69	69	69	-	-	69	69	-	-	통영시					
221	명정동	936	전	2,605	2,605	2,605	-	-	2,605	2,605	-	-	통영시					
222	명정동	937-1	대	192	192	192	-	-	192	192	-	-	통영시					
223	명정동	937-2	전	1,256	1,256	1,256	-	-	1,256	1,256	-	-	통영시					
224	명정동	938	전	1,762	1,762	1,762	-	-	1,762	1,762	-	-	통영시					
225	명정동	939	전	397	397	397	-	-	397	397	-	-	통영시					
226	명정동	940	전	60	60	60	-	-	60	60	-	-	통영시					
227	명정동	941	전	3,517	3,517	3,517	-	-	3,517	3,517	-	-	통영시					
228	명정동	942	전	1,597	1,597	1,597	-	-	1,597	1,597	-	-	통영시					
229	명정동	943-1	묘	86	86	86	-	-	86	86	-	-	통영시					
230	명정동	943-2	담	496	496	496	-	-	496	496	-	-	통영시					
231	명정동	943-3	대	248	248	248	-	-	248	248	-	-	통영시					
232	명정동	943-4	전	102	102	102	-	-	102	102	-	-	통영시					
233	명정동	943-5	전	493	493	493	-	-	493	493	-	-	통영시					
234	명정동	943-6	대	86	86	86	-	-	86	86	-	-	통영시					
235	명정동	943-7	전	119	119	119	-	-	119	119	-	-	통영시					

# 경 남 공 보

제2598호

2023. 2. 23.(목)

연번	소재지		지목	대장 면적 (㎡)	전체편입면적 (㎡)		1차부지 편입면적(㎡)		2차부지 편입면적(㎡)		3차부지 편입면적(㎡)		소유자	주소	소유권 이외의 권리 사항			비고
	동	지번			기정	변경	기정	변경	기정	변경	기정	변경			성명	주소	권리 내용	
236	명정동	944-1	답	1,084	1,084	1,084	-	-	1,084	1,084	-	-	통영시					
237	명정동	944-2	전	162	162	162	-	-	162	162	-	-	통영시					
238	명정동	945	답	955	955	955	-	-	955	955	-	-	통영시					
239	명정동	946	답	1,081	1,081	1,081	-	-	1,081	1,081	-	-	통영시					
240	명정동	947	답	1,138	1,138	1,138	-	-	1,138	1,138	-	-	통영시					
241	명정동	947-1	도	8	8	8	-	-	8	8	-	-	통영시					
242	명정동	947-2	도	8	8	8	-	-	8	8	-	-	통영시					
243	명정동	947-3	도	10	10	10	-	-	10	10	-	-	통영시					
244	명정동	948	답	60	60	60	-	-	60	60	-	-	통영시					
245	명정동	949	답	33	33	33	-	-	33	33	-	-	통영시					
246	명정동	950	답	798	798	798	-	-	798	798	-	-	통영시					
247	명정동	950-1	도	58	58	58	-	-	58	58	-	-	통영시					
248	명정동	951	답	83	83	83	-	-	83	83	-	-	통영시					
249	명정동	952	전	2,392	2,392	2,392	-	-	2,392	2,392	-	-	통영시					
250	명정동	952-1	도	8	8	8	-	-	8	8	-	-	통영시					
251	명정동	953	과	1,679	1,116	1,116	-	-	1,116	1,116	-	-	통영시					
252	명정동	954-1	과	337	253	253	-	-	253	253	-	-	통영시					
253	명정동	954-2	과	331	331	331	-	-	331	331	-	-	통영시					
254	명정동	954-3	과	592	592	592	-	-	592	592	-	-	통영시					
255	명정동	954-4	대	301	301	301	-	-	301	301	-	-	통영시					
256	명정동	954-5	대	20	20	20	-	-	20	20	-	-	통영시					
257	명정동	956	과	76	18	18	-	-	18	18	-	-	통영시					
258	명정동	958	전	23	9	9	-	-	9	9	-	-	통영시					
259	명정동	961-1	과	416	67	67	-	-	67	67	-	-	통영시					
260	명정동	961-2	과	142	142	142	-	-	142	142	-	-	통영시					
261	명정동	961-3	과	1,003	393	393	-	-	393	393	-	-	통영시					
262	명정동	961-4	전	277	277	277	-	-	277	277	-	-	통영시					
263	명정동	961-5	도	116	65	65	-	-	65	65	-	-	통영시					
264	명정동	961-9	전	1,057	312	312	-	-	312	312	-	-	통영시					
265	명정동	961-10	전	30	30	30	-	-	30	30	-	-	통영시					
266	명정동	962	답	314	36	36	-	-	36	36	-	-	통영시					
267	명정동	963	답	993	993	993	-	-	993	993	-	-	통영시					
268	명정동	963-1	답	9	9	9	-	-	9	9	-	-	통영시					
269	명정동	963-2	답	73	50	50	-	-	50	50	-	-	통영시					
270	명정동	963-3	답	307	274	274	-	-	274	274	-	-	통영시					
271	명정동	964	답	1,578	1,578	1,578	-	-	1,578	1,578	-	-	통영시					
272	명정동	964-1	답	243	243	243	-	-	243	243	-	-	통영시					
273	명정동	965	묘	518	518	518	-	-	518	518	-	-	통영시					
274	명정동	965-1	묘	27	27	27	-	-	27	27	-	-	통영시					
275	명정동	966-1	답	1,299	1,299	1,299	-	-	1,299	1,299	-	-	통영시					
276	명정동	966-2	답	603	603	603	-	-	603	603	-	-	통영시					

# 경 남 공 보

제2598호

2023. 2. 23.(목)

연번	소재지		지목	대장면적(㎡)	전체편입면적(㎡)		1차부지 편입면적(㎡)		2차부지 편입면적(㎡)		3차부지 편입면적(㎡)		소유자	주소	소유권 이외의 권리 사항			비고
	동	지번			기정	변경	기정	변경	기정	변경	기정	변경			성명	주소	권리내용	
277	명정동	966-3	답	743	743	743	-	-	743	743	-	-	통영시					
278	명정동	966-4	답	49	49	49	-	-	49	49	-	-	통영시					
279	명정동	966-5	답	3	3	3	-	-	3	3	-	-	통영시					
280	명정동	966-6	도	34	34	34	-	-	34	34	-	-	통영시					
281	명정동	967	답	241	241	241	-	-	241	241	-	-	통영시					
282	명정동	968	답	536	536	536	-	-	536	536	-	-	통영시					
283	명정동	969	답	509	509	509	-	-	509	509	-	-	통영시	충무시			근저당권	
284	명정동	970	전	221	221	221	-	-	221	221	-	-	통영시					
285	명정동	971-1	답	579	579	579	-	-	579	579	-	-	통영시					
286	명정동	971-2	전	183	183	183	-	-	183	183	-	-	통영시					
287	명정동	971-3	도	29	29	29	-	-	29	29	-	-	통영시					
288	명정동	972	묘	3,558	3,558	3,558	-	-	3,558	3,558	-	-	통영시					
289	명정동	972-1	도	25	25	25	-	-	25	25	-	-	이*용	정량동 ****				
290	명정동	973	답	1,342	1,342	1,342	-	-	1,342	1,342	-	-	통영시	충무시			근저당권	
291	명정동	974	답	1,114	1,114	1,114	-	-	1,114	1,114	-	-	통영시	충무시			근저당권	
292	명정동	975-1	전	2,237	2,237	2,237	-	-	2,237	2,237	-	-	통영시					
293	명정동	975-2	도	26	26	26	-	-	26	26	-	-	유*줄	999				
294	명정동	975-3	도	13	13	13	-	-	13	13	-	-	유*줄	999				
295	명정동	975-4	도	47	47	47	-	-	47	47	-	-	통영시					
296	명정동	976-1	과	339	339	339	-	-	339	339	-	-	통영시					
297	명정동	976-2	과	876	876	876	-	-	876	876	-	-	통영시					
298	명정동	976-3	과	235	235	235	-	-	235	235	-	-	통영시					
299	명정동	976-4	도	7	7	7	-	-	7	7	-	-	이*만	충무시 명정동 470-**				
300	명정동	976-5	과	25	25	25	-	-	25	25	-	-	통영시					
301	명정동	977	임	410	410	410	-	-	410	410	-	-	통영시					
302	명정동	978-1	도	47	47	47	-	-	47	47	-	-	조*돈	통영군 산양면 ***				
303	명정동	978-2	묘	503	503	503	-	-	503	503	-	-	**조씨	산양읍 풍화리 241-*				
304	명정동	978-3	도	17	17	17	-	-	17	17	-	-	조*돈	통영군 산양면 풍화리				
305	명정동	978-4	도	15	15	15	-	-	15	15	-	-	통영시					
306	명정동	978-5	도	46	46	46	-	-	46	46	-	-	통영시					
307	명정동	978-6	묘	70	70	70	-	-	70	70	-	-	통영시					
308	명정동	979-1	도	93	93	93	-	-	93	93	-	-	유*줄	999				
309	명정동	979-2	답	1,334	1,334	1,334	-	-	1,334	1,334	-	-	통영시					
310	명정동	979-3	도	25	25	25	-	-	25	25	-	-	통영시					
311	명정동	980-1	과	476	350	350	-	-	350	350	-	-	통영시					
312	명정동	980-2	과	1,756	117	117	-	-	117	117	-	-	통영시					
313	명정동	982	전	1,765	152	152	-	-	152	152	-	-	통영시					
314	명정동	983	대	367	367	367	-	-	367	367	-	-	통영시					
315	명정동	984	잡	255	255	255	-	-	255	255	-	-	통영시					
316	명정동	985	과	2,284	2,019	2,019	-	-	2,019	2,019	-	-	통영시					

# 경 남 공 보

제2598호

2023. 2. 23.(목)

연번	소재지		지목	대장면적(㎡)	전체편입면적(㎡)		1차부지 편입면적(㎡)		2차부지 편입면적(㎡)		3차부지 편입면적(㎡)		소유자	주소	소유권 이외의 권리 사항			비고
	동	지번			기정	변경	기정	변경	기정	변경	기정	변경			성명	주소	권리내용	
317	명정동	986	전	377	377	377	-	-	377	377	-	-	통영시					
318	명정동	987-1	전	119	119	119	-	-	119	119	-	-	통영시					
319	명정동	987-2	묘	545	545	545	-	-	545	545	-	-	통영시					
320	명정동	988	전	43	43	43	-	-	43	43	-	-	통영시					
321	명정동	989-1	과	304	304	304	-	-	304	304	-	-	통영시					
322	명정동	989-2	과	538	538	538	-	-	538	538	-	-	통영시					
323	명정동	989-3	도	14	14	14	-	-	14	14	-	-	통영시					
324	명정동	990-1	대	228	228	228	-	-	228	228	-	-	통영시					
325	명정동	990-2	전	126	126	126	-	-	126	126	-	-	통영시					
326	명정동	990-3	과	655	655	655	-	-	655	655	-	-	통영시					
327	명정동	990-4	대	205	205	205	-	-	205	205	-	-	통영시					
328	명정동	990-5	대	231	231	231	-	-	231	231	-	-	통영시					
329	명정동	991-1	담	585	585	585	-	-	585	585	-	-	통영시					
330	명정동	991-2	과	899	899	899	-	-	899	899	-	-	통영시					
331	명정동	991-3	전	278	278	278	-	-	278	278	-	-	통영시					
332	명정동	991-4	대	208	208	208	-	-	208	208	-	-	통영시					
333	명정동	992	전	139	139	139	-	-	139	139	-	-	통영시					
334	명정동	993-1	담	116	116	116	-	-	116	116	-	-	통영시					
335	명정동	993-2	담	466	466	466	-	-	466	466	-	-	통영시					
336	명정동	993-3	전	248	248	248	-	-	248	248	-	-	통영시					
337	명정동	994	담	400	400	400	-	-	400	400	-	-	통영시					
338	명정동	995-1	담	317	317	317	-	-	317	317	-	-	통영시					
339	명정동	995-2	전	116	116	116	-	-	116	116	-	-	통영시					
340	명정동	995-3	임	529	529	529	-	-	529	529	-	-	통영시					
341	명정동	995-4	전	1,114	1,114	1,114	-	-	1,114	1,114	-	-	통영시					
342	명정동	995-5	임	440	440	440	-	-	440	440	-	-	통영시					
343	명정동	996	대	76	76	76	-	-	76	76	-	-	통영시					
344	명정동	997-1	전	66	66	66	-	-	66	66	-	-	통영시					
345	명정동	997-2	임	159	159	159	-	-	159	159	-	-	최*태	904				
346	명정동	997-3	전	783	783	783	-	-	783	783	-	-	통영시					
347	명정동	998	전	248	248	248	-	-	248	248	-	-	통영시					
348	명정동	999-1	전	555	555	555	-	-	555	555	-	-	통영시					
349	명정동	999-2	대	221	221	221	-	-	221	221	-	-	통영시					
350	명정동	1000-1	과	410	410	410	-	-	410	410	-	-	통영시					
351	명정동	1000-2	과	122	122	122	-	-	122	122	-	-	통영시					
352	명정동	1001	전	258	258	258	-	-	258	258	-	-	통영시					
353	명정동	1002	전	1,117	1,117	1,117	-	-	1,117	1,117	-	-	김*명	도천동 110-**				
354	명정동	1003	대	165	165	165	-	-	165	165	-	-	통영시					
355	명정동	1004	대	83	83	83	-	-	83	83	-	-	통영시					
356	명정동	1005-1	대	96	96	96	-	-	96	96	-	-	통영시					

# 경 남 공 보

제2598호

2023. 2. 23.(목)

연번	소재지		지목	대장면적(㎡)	전체편입면적(㎡)		1차부지 편입면적(㎡)		2차부지 편입면적(㎡)		3차부지 편입면적(㎡)		소유자	주소	소유권 이외의 권리 사항			비고
	동	지번			기정	변경	기정	변경	기정	변경	기정	변경			성명	주소	권리 내용	
357	명정동	1005-2	대	255	255	255	-	-	255	255	-	-	통영시					
358	명정동	1006	전	17	17	17	-	-	17	17	-	-	박*조	329				
359	명정동	1007	담	195	195	195	-	-	195	195	-	-	통영시					
360	명정동	1008	담	767	767	767	-	-	767	767	-	-	통영시					
361	명정동	1009	과	618	618	618	-	-	618	618	-	-	통영시					
362	명정동	1009-1	도	7	7	7	-	-	7	7	-	-	김*웅	경상남도통영시미우지 5길6-2, ***				
363	명정동	1010-1	과	536	536	536	-	-	536	536	-	-	통영시					
364	명정동	1010-2	과	2,563	2,563	2,563	-	-	2,563	2,563	-	-	통영시					
365	명정동	1011	묘	245	245	245	-	-	245	245	-	-	공*희	태평동				
366	명정동	1012	전	202	202	202	-	-	202	202	-	-	통영시					
367	명정동	1013-1	전	840	840	840	-	-	840	840	-	-	통영시					
368	명정동	1013-2	전	4,327	3,664	3,664	-	-	3,664	3,664	-	-	통영시					
369	명정동	1013-3	전	304	304	304	-	-	304	304	-	-	통영시					
370	명정동	1014	임	1,428	901	901	-	-	901	901	-	-	통영시					
371	명정동	1015	과	1,679	1,679	1,679	-	-	1,679	1,679	-	-	통영시					
372	명정동	1016	전	1,580	1,580	1,580	-	-	1,580	1,580	-	-	통영시					
373	명정동	1017	과	1,494	1,494	1,494	-	-	1,494	1,494	-	-	통영시					
374	명정동	1018	전	783	783	783	-	-	783	783	-	-	통영시					
375	명정동	1019	전	83	83	83	-	-	83	83	-	-	이*우	서호동 **				
376	명정동	1020	전	552	552	552	-	-	552	552	-	-	통영시					
377	명정동	1021	전	893	684	684	-	-	684	684	-	-	통영시					
378	명정동	1022	임	33	33	33	-	-	33	33	-	-	**박씨	통영시 명정동 403-*	통영시			압류
379	명정동	1023	임	119	119	119	-	-	119	119	-	-	**박씨	통영시 명정동 403-*	통영시			압류
380	명정동	1024	임	30	30	30	-	-	30	30	-	-	조*래	경상남도통영시 미수동 645 유실타워맨션***호				
381	명정동	1025	임	46	46	46	-	-	46	46	-	-	조*래	경상남도통영시 미수동 645 유실타워맨션***호				
382	명정동	1026	전	327	327	327	-	-	327	327	-	-	통영시					
383	명정동	1027	전	149	149	149	-	-	149	149	-	-	김*명	도천동 110-***				
384	명정동	1028	전	126	126	126	-	-	126	126	-	-	김*태	470-33				
385	명정동	1029	임	145	145	145	-	-	145	145	-	-	조*래	경상남도통영시 미수동 645 유실타워맨션***호				
386	명정동	1051	전	2,757	1,067	1,067	-	-	1,067	1,067	-	-	통영시					
387	명정동	1052	전	56	56	56	-	-	56	56	-	-	홍*인	176				
388	명정동	1053	전	46	46	46	-	-	46	46	-	-	홍*인	176				
389	명정동	1080	묘	1,524	489	489	-	-	489	489	-	-	이*자	경상남도 통영시 인평동 ***				
390	명정동	1080-1	묘	26	26	26	-	-	26	26	-	-	통영시					
391	명정동	1081-1	전	78	64	64	-	-	64	64	-	-	통영시					
392	명정동	1081-2	담	103	7	7	-	-	7	7	-	-	통영시					
393	명정동	1081-3	도	26	26	26	-	-	26	26	-	-	통영시					
394	명정동	1081-5	전	481	120	120	-	-	120	120	-	-	통영시					
395	명정동	1138	도	891	231	231	-	-	231	231	-	-	국 (국토교통부)					
396	명정동	1138-1	잡	88	88	88	88	88	-	-	-	-	통영시					



# 경 남 공 보

제2598호

2023. 2. 23.(목)

연번	소재지		지목	대장 면적 (㎡)	전체면적 (㎡)		1차부지 면적(㎡)		2차부지 면적(㎡)		3차부지 면적(㎡)		소유자	주소	소유권 이외의 권리 사항			비고		
	동	지번			기정	변경	기정	변경	기정	변경	기정	변경			기정	변경	성명		주소	권리 내용
397	명정동	1139	도	638	440	440	-	-	440	440	-	-	통영시							
398	명정동	1139-1	잡	54	54	54	54	54	-	-	-	-	통영시							
399	명정동	1139-2	잡	707	707	707	707	707	-	-	-	-	통영시							
400	명정동	1139-3	잡	888	888	888	888	888	-	-	-	-	통영시							
401	명정동	1139-4	잡	15	15	15	-	-	15	15	-	-	국 (국토교통부)							
402	명정동	1140	잡	1,468	1,468	1,468	578	578	890	890	-	-	통영시							
403	명정동	1141	잡	208	208	208	208	208	-	-	-	-	통영시							
404	명정동	1142	잡	1,230	1,230	1,230	70	70	1,160	1,160	-	-	통영시							
405	명정동	1143	도	664	664	664	-	-	664	664	-	-	국 (국토교통부)							
406	명정동	1144	구	8,067	6,468	6,468	-	-	6,468	6,468	-	-	국 (국토교통부)							
407	명정동	1144-1	잡	1,071	1,071	1,071	1,068	1,068	3	3	-	-	통영시							
408	명정동	1144-2	잡	66	66	66	66	66	-	-	-	-	통영시							
409	명정동	1144-3	잡	94	94	94	68	68	26	26	-	-	통영시							
410	명정동	1144-4	구	622	492	492	-	-	492	492	-	-	통영시							
411	명정동	1144-5	구	3,381	25	25	-	-	25	25	-	-	국 (국토교통부)							
412	명정동	1144-6	구	116	116	116	-	-	116	116	-	-	국 (국토교통부)							
413	명정동	1144-7	잡	247	247	247	247	247	-	-	-	-	통영시							
414	명정동	1144-8	구	9	9	9	-	-	9	9	-	-	국(건설부)							
415	명정동	1144-9	잡	138	138	138	138	138	-	-	-	-	통영시							
416	명정동	1145	잡	744	744	744	576	576	168	168	-	-	통영시							
417	명정동	1149	잡	277	277	277	-	-	277	277	-	-	통영시							
418	명정동	1149-1	과	288	157	157	-	-	157	157	-	-	통영시							
419	명정동	1160	도	2,784	2,784	2,784	-	-	2,784	2,784	-	-	국 (국토교통부)							
420	명정동	1160-1	잡	72	72	72	-	-	72	72	-	-	통영시							
421	명정동	1161	도	1,101	971	971	-	-	971	971	-	-	국 (국토교통부)							
422	명정동	1162	도	486	486	486	-	-	486	486	-	-	국 (국토교통부)							
423	명정동	1163	도	198	198	198	-	-	198	198	-	-	국 (국토교통부)							
424	명정동	1164	도	377	377	377	-	-	377	377	-	-	국 (국토교통부)							
425	명정동	1165	도	99	99	99	-	-	99	99	-	-	국 (국토교통부)							
426	명정동	1166	도	506	506	506	-	-	506	506	-	-	국 (국토교통부)							
427	명정동	1167	도	1,319	38	38	-	-	38	38	-	-	국 (국토교통부)							
428	명정동	1169	도	2,350	103	103	-	-	103	103	-	-	국 (국토교통부)							
429	명정동	1171	잡	20	20	20	-	-	20	20	-	-	통영시							
430	명정동	1172	구	783	296	296	-	-	296	296	-	-	국 (국토교통부)							
431	명정동	산1-52	임	313	313	313	60	60	253	253	-	-	통영시							
432	명정동	산1-53	임	763	763	763	763	763	-	-	-	-	통영시							
433	명정동	산1-75	임	8,671	197	197	-	-	197	197	-	-	통영시							
434	명정동	산1-76	임	423	180	180	-	-	180	180	-	-	통영시							
435	명정동	산1-77	임	673	673	673	-	-	673	673	-	-	통영시							
436	명정동	산1-78	임	118	100	100	-	-	100	100	-	-	통영시							

# 경 남 공 보

제2598호

2023. 2. 23.(목)

연번	소재지		지목	대장면적(㎡)	전체면적(㎡)		1차부지면적(㎡)		2차부지면적(㎡)		3차부지면적(㎡)		소유자	주소	소유권 이외의 권리 사항			비고	
	동	지번			기정	변경	기정	변경	기정	변경	기정	변경			성명	주소	권리내용		
437	명정동	산1-82	임	308	108	108	-	-	108	108	-	-	통영시						
438	명정동	산4-3	임	3,481	2,353	2,353	527	527	1,828	1,828	-	-	통영시						
439	명정동	산4-4	임	286	286	286	63	63	223	223	-	-	통영시						
440	명정동	산4-5	임	230	230	230	230	230	-	-	-	-	통영시						
441	명정동	산4-6	임	107	107	107	4	4	103	103	-	-	통영시						
442	명정동	산4-7	임	484	484	484	388	388	96	96	-	-	통영시						
443	명정동	산4-8	임	134	134	134	88	88	46	46	-	-	통영시						
444	명정동	산4-12	임	1,453	1,278	1,278	-	-	1,278	1,278	-	-	통영시						
445	명정동	산17-1	임	1,801	157	157	-	-	157	157	-	-	통영시						
446	명정동	산17-3	임	1,310	54	54	-	-	54	54	-	-	통영시						
447	명정동	산22-2	임	6,410	1,775	1,775	-	-	1,775	1,775	-	-	통영시						
448	명정동	산22-3	임	235	230	230	-	-	230	230	-	-	유*선	충무시 평림동 **					
													통영시						
449	명정동	산24-1	임	9,023	623	623	-	-	623	623	-	-	통영시						
450	명정동	산24-2	임	3,888	3,004	3,004	-	-	2,958	2,958	46	46	통영시						
451	명정동	산24-3	임	1,157	1,103	1,103	-	-	1,103	1,103	-	-	통영시						
452	명정동	산24-4	임	298	298	298	-	-	298	298	-	-	통영시						
453	명정동	산24-5	임	694	694	694	-	-	694	694	-	-	통영시						
454	명정동	산24-6	임	1,686	1,686	1,686	1,094	1,094	592	592	-	-	통영시						
455	명정동	산24-7	임	2,182	2,182	2,182	495	495	618	618	1,069	1,069	통영시						
456	명정동	산24-8	임	1,521	1,521	1,521	-	-	1,521	1,521	-	-	통영시						
457	명정동	산25-1	임	7,141	5,317	5,317	-	-	5,317	5,317	-	-	최*관						
													박*조						
													강*문						
													홍*완						
													홍*표						
													김*훈						
													김*도						
													김*훈						
													최*렬						
													신*윤						
													박*립						
전*옥																			
458	명정동	산25-3	임	3,174	1,304	1,304	-	-	1,304	1,304	-	-	이*극	서호동					
459	명정동	산25-4	임	992	992	992	-	-	992	992	-	-	박*건	서호동					
460	명정동	산25-5	임	6,248	3,062	3,062	-	-	3,062	3,062	-	-	최*관						
													박*조						
													강*문						
													홍*완						

# 경 남 공 보

제2598호

2023. 2. 23.(목)

연번	소재지		지목	대장면적(㎡)	전체면적(㎡)		1차부지면적(㎡)		2차부지면적(㎡)		3차부지면적(㎡)		소유자	주소	소유권 이외의 권리 사항			비고
	동	지번			기정	변경	기정	변경	기정	변경	기정	변경			기정	변경	성명	
													홍*표					
													김*훈					
													김*도					
													김*훈					
													최*열					
													신*윤					
													박*림					
													전*옥					
													최*관					
													김*주					
461	명정동	산25-6	임	2,678	1,983	1,983	-	-	1,983	1,983	-	-	**박씨	403-2	통영시			압류
													최*관					
													박*조					
													강*문					
													홍*완					
													홍*표					
													김*훈					
													김*도					
462	명정동	산25-7	임	8,132	449	449	-	-	449	449	-	-						
													김*훈					
													김*도					
													최*열					
													신*윤					
													박*림					
													전*옥					
													최*관					
													김*주					
													박*호	통영시북신동79-10 북신아파트***호				
													이*미	서울특별시양천구목 동905-22 목동트윈빌씨-***				
463	명정동	산25-8	임	30,942	3	3	-	-	3	3	-	-	이*	경기도용인시기흥구 마북동619 용화마을테영태시앙 아파트105-***				
													배*건	부산광역시동래구금 강공원로33번길9, ***호(온천동, 산들파르테)				
464	명정동	산26-1	임	893	0.5	0.5	-	-	0.5	0.5	-	-	이*호	414-8 층별아파트 나동 ***호				
465	명정동	산26-2	임	4,860	3,935	3,935	-	-	3,935	3,935	-	-	서*자	부산광역시 북구 화명신도시로 156, 110동 ****호 (화명동, 화면동롯데 아파트낙원대)				
466	명정동	산27	임	1,388	1,388	1,388	-	-	1,388	1,388	-	-	국 (기획재정부)					
				423,953	307,878	307,878	58,949	58,949	227,154	227,508	21,773	21,421						



● 사천시 공고 제2023-304호

도시계획시설사업 공사완료 공고

「국토의 계획 및 이용에 관한 법률」 제98조 및 같은법 시행령 제102조의 규정에 의거 도시계획시설사업 공사 완료를 공고합니다.

2023년 2월 21일

사 천 시 장

- 1. 사업의 명칭 : 대지조성사업에 따른 도시계획시설사업 공사
- 2. 사업주체 : 사천시장(투자유치산단과)
- 3. 사업시행지의 위치 : 사천시 사천읍 정의리 1 외 31필지
- 4. 사업부지 세부계획

합계(㎡)	주거용지(㎡)	노유자시설,마을회관,주차장(㎡)	도로(㎡)	구조물 및 사면	공원	비고
19,097	10,819	800	4,945	2,333	200	단독주택 23세대

도시계획시설사업 공사완료 공고 내용

■ 「국토의 계획 및 이용에 관한 법률」 제98조 및 같은법 시행령 제102조의 규정에 따른 도시·군계획시설사업 공사완료 내용

- 1. 사업시행지의 위치 : 사천시 사천읍 구암리 1401번지 일원
- 2. 사업의 종류 및 명칭
  - 가. 사업의 종류 : 도시계획시설(도로:소로1-97호선, 소로1-98호선, 소로1-99호선, 소로1-100호선, 소공원)사업
  - 나. 사업의 명칭 : 용당(항공MRO) 이주단지 대지조성사업
- 3. 사업의 면적 및 규모 : 도시계획시설 공사 A=5,145㎡

4. 사업시행자의 성명 및 주소

- 가. 성 명 : 사천시장(투자유치산단과장)
- 나. 주 소 : 사천시 용현면 시청로 77

5. 사업의 착수예정일 및 준공예정일

- 가. 착수예정일 : 실시계획인가일
- 나. 공사완료일 : 2023. 1. 31.

6. 관계도서: 게재 생략

7. 기타 상세한 사항은 사천시청 도시과(☎055-831-3166)으로 문의하시기 바랍니다

● 밀양시 고시 제2023-48호

도시계획시설(공공청사: 소방서)사업 실시계획 변경인가 고시

경상남도 고시 제2013-76호(2013. 2. 21.)로 최초 결정되고, 밀양시 고시 제2022-248호 (2022. 10. 13.)로 실시 계획인가된 도시계획시설(공공청사: 소방서)사업에 대하여 「국토의 계획 및 이용에 관한 법률」 제88조에 따라 실시계획 변경인가하고, 같은 법 제91조 및 같은 법 시행령 제100조에 따라 다음과 같이 고시합니다.

2023년 2월 23일

밀 양 시 장

1. 실시계획 변경인가 내용

구 분	당 초	변 경
사업의 위치	밀양시 교동 1242번지 일원	변경없음
사업의 종류 및 명칭	도시계획시설(공공청사: 소방서)사업	변경없음
	밀양소방서 본서 주차장 증설 및 다목적 소방훈련시설 등 설치공사	변경없음
사업면적	2,400㎡	변경없음
사업시행자 주소 및 성명	밀양시 교동 1242번지	변경없음
	밀양소방서장(소방행정과장)	변경없음
사업착수 및 준공예정일	2022. 10. 13. ~ 2023. 2. 28.	2022. 10. 13. ~ 2023. 5. 30.

※ 변경 사유: 공사기간 연장에 따른 기간 연장

# 경 남 공 보

제2598호

2023. 2. 23.(목)

- 수용 또는 사용할 토지 또는 건물의 소재지·지번·지목 및 면적, 소유권과 소유권외의 권리의 명세 및 그 소유자·권리자의 성명·주소

연번	소재지	지번	지목	지적 (㎡)	편입 면적 (㎡)	소유권		소유권외의 권리자			비고
						주소	성명	주소	성명	권리 내용	
합계				7,826	2,400						
1	교동	1242	대	7,826	2,400	-	경상남도				

2. 기타 상세한 사항은 밀양시청 도시재생과(☎055-359-5293)에 문의하시기 바랍니다.

## ● 밀양시 공고 제2023-472호

### 도시계획시설(체육시설: 종합운동장)사업 공사완료 공고

경상남도 고시 제1991-399호(1991. 9. 4.)로 결정되고, 밀양시 고시 제2022-100호(2022. 4. 21.)로 실시계획 인가 된 도시계획시설(체육시설: 종합운동장)사업에 대하여 「국토의 계획 및 이용에 관한 법률」 제98조 및 같은 법 시행령 제102조에 따라 다음과 같이 공사완료공고합니다.

2023년 2월 23일

밀 양 시 장

#### 1. 공사완료 내용

- 가. 사업시행지의 위치: 밀양시 교동 1117번지 일원
- 나. 사업의 종류 및 명칭
  - 종 류: 도시계획시설(체육시설: 종합운동장)사업
  - 명 칭: 밀양종합운동장 보조경기장 조명탑 설치사업
- 다. 사업면적 및 규모: A=12㎡, 조명탑 설치 4개소(H=25.0m)
- 라. 사업시행자의 주소 및 성명
  - 주 소: 밀양시 밀양대로 2047 (교동, 밀양시청)
  - 성 명: 밀양시장(체육진흥과장)
- 마. 사업기간: 2022. 4. 21. ~ 2022. 9. 2.

2. 기타 상세한 사항은 밀양시청 도시재생과(☎055-359-5293)에 문의하시기 바랍니다.

● 거제시 고시 제2023-51호

**도시계획시설(도로:소로2-481호선)사업 시행자 지정 및 실시계획인가 고시**

거제시 고시 제2020-162호(2020.07.01.)로 도시관리계획 결정(변경) 및 지형도면 고시된 도시계획시설(도로:소로2-481호선)사업의 사업시행자 지정 및 실시계획인가 신청 건에 대하여 「국토의 계획 및 이용에 관한 법률」 제86조 및 제88조에 따라 시행자 지정 및 실시계획인가하고 같은 법 제91조, 같은 법 시행령 제100조, 같은법 시행규칙 제14조에 따라 고시합니다.

2023년 2월 23일

**거 제 시 장**

1. 사업시행지의 위치 : 거제시 아주동 1600-14번지 일원

2. 사업의 종류 및 명칭

- 가. 종 류 : 도시계획시설(도로:소로2-481호선)사업
- 나. 명 칭 : 아주도시계획도로 소로2-481호선 일부 개설공사

3. 사업개요

구분	등급 및 규모			도시관리계획 결정		사업시행규모			비고
	등급	류별	번호	연장(m)	폭원(m)	연장(m)	폭원(m)	면적(㎡)	
도로	소로	2	481	94	8	23.1	8	183	

4. 사업시행자 : 교보자산신탁(주) 대표이사 조혁중/서울특별시 서초구 강남대로 465(서초동, 강남교보타워)

5. 사업기간

- 착공예정일 : 실시계획인가일로부터 1개월 이내
- 준공예정일 : 착공일로부터 24개월간

6. 관계도면 : “실음생략”



# 경 남 공 보

제2598호

2023. 2. 23.(목)

**7. 수용 또는 사용할 토지 또는 건물의 소재지, 지번, 지목 및 면적, 소유권과 소유권 외의 권리의 명세서 및 그 소유자, 권리자의 성명, 주소**

연번	소재지	지 번	지 목	지적 (㎡)	편입 면적 (㎡)	공유 지분	소 유 자		권 리 자		소유권 이외의 권리의 종류 및 내용	비 고
							성 명	주 소	성 명	주 소		
1	아주동	1600-14	도	46	23		국토교통부					
2	아주동	893-1	진	90	90		거제시					
3	아주동	889-1	진	70	70		거제시					
합계		3필지		206	183							

● **거제시 고시 제2023-52호**

**도시계획시설(체육시설,도로:소로1-106호선)사업 시행자 지정 및 실시계획인가 고시**

거제시 고시 제2019-88호(2019.05.16.) 및 거제시 고시 제2020-162호(2020.07.01.)로 도시관리계획 결정(변경) 및 지형도면 고시된 도시계획시설(체육시설, 도로:소로1-106호선)사업의 실시계획인가 신청 건에 대하여 「국토의 계획 및 이용에 관한 법률」 제86조 및 같은 법 시행령 제96조에 따라 도시계획시설 사업 시행자 지정하고, 같은 법 제88조 및 같은 법 시행령 제97조에 따라 실시계획인가하며, 같은 법 제91조 및 시행령 제100조, 시행규칙 제14조에 따라 아래와 같이 고시합니다.

**2023년 2월 23 일**

**거 제 시 장**

**1. 사업시행지의 위치 :** 거제시 일운면 지세포리 514-11번지 일원

**2. 사업의 종류 및 명칭**

가. 종 류 : 도시계획시설(체육시설,도로)사업

나. 명 칭 : 일운 체육공원 조성사업

# 경 남 공 보

제2598호

2023. 2. 23.(목)

### 3. 사업개요

구분	등급 및 규모			도시계획결정		사업시행규모			비고
	시설의세분			면적(m <sup>2</sup> )		면적(m <sup>2</sup> )			
체육시설	종합체육시설			26,993		26,993			
도로	등급	류별	번호	연장(m)	폭원(m)	연장(m)	폭원(m)	면적(m <sup>2</sup> )	
	소로	1	106	465	9~20	140	20	3,106	

**4. 사업시행자 :** 거제시장(체육지원과장) / 거제시 계룡로 125 (고현동)

**5. 사업기간 :** 실시계획인가일 ~ 6개월

**6. 관계도면 :** “실음생략”

**7. 수용 또는 사용할 토지 또는 건물의 소재지, 지번, 지목 및 면적, 소유권과 소유권외의 권리의 명세서 및 그 소유자, 권리자의 성명,주소 :** 붙임 참조

●붙임

**【체육시설】**

**1. 토지**

연번	소재지	지번	지목	지적(m <sup>2</sup> )	편입면적(m <sup>2</sup> )	공유지분	소유자		권리자		소유권 이외의 권리의 종류 및 내용	비고
							성명	주소	성명	주소		
1	지세포리	514-11	답	15	15		거제시					
2	지세포리	514-10	답	130	130		거제시					
3	지세포리	515-1	답	794	794		거제시					
4	지세포리	516-1	답	186	186		거제시					
5	지세포리	511-1	답	30	30		거제시					
6	지세포리	509-1	답	437	437		거제시					
7	지세포리	512	답	641	641		거제시					
8	지세포리	1377-23	구	400	400		국 (농림축산식품부)					

# 경 남 공 보

제2598호

2023. 2. 23.(목)

연 번	소재지	지 번	지 목	지적 (㎡)	편입 면적 (㎡)	공유 지분	소 유 자		권 리 자		소유권 이외의 권리의 종류 및 내용	비 고
							성 명	주 소	성 명	주 소		
9	지세포리	1134-1	답	805	805		거제시					
10	지세포리	1135-1	답	1,685	1,685		거제시					
11	지세포리	508	답	377	377		거제시					
12	지세포리	513	답	93	93		거제시					
13	지세포리	514-2	답	112	112		거제시					
14	지세포리	1136	답	777	777		거제시					
15	지세포리	1137	답	678	678		거제시					
16	지세포리	507	답	1,355	1,355		거제시					
17	지세포리	506	답	165	165		거제시					
18	지세포리	514-3	답	1,091	1,091		거제시					
19	지세포리	503	답	165	165		거제시					
20	지세포리	505	답	982	982		거제시					
21	지세포리	1138-3	답	856	856		거제시					
22	지세포리	1138-4	답	810	810		거제시					
23	지세포리	1149	답	645	645		거제시					
24	지세포리	477-1	전	1,164	1,164		거제시					
25	지세포리	산60-4	임	80	80		거제시					
26	지세포리	504	답	172	172		거제시					
27	지세포리	1149-1	전	906	906		거제시					
28	지세포리	1148-1	답	235	235		거제시					
29	지세포리	1149-3	답	774	774		거제시					
30	지세포리	1149-2	답	526	526		거제시					
31	지세포리	477-2	답	1,064	1,064		거제시					
<b>소 계</b>				<b>18,150</b>	<b>18,150</b>							

# 경 남 공 보

제2598호

2023. 2. 23.(목)

연번	소재지	지번	지목	지적 (㎡)	편입 면적 (㎡)	공유 지분	소유자		권리자		소유권 의 종류 및 내용	비고
							성명	주소	성명	주소		
32	지세포리	1400-1	도	118	118		거제시					
33	지세포리	1377-24	구	233	233		국 (농림축산식품부)					
34	지세포리	1150-10	답	99	99		거제시					
35	지세포리	산66-2	임	1,375	1,375		거제시					
36	지세포리	477-6	전	48	48		거제시					
37	지세포리	477-5	답	928	928		거제시					
38	지세포리	1385-1	도	177	177		거제시					
39	지세포리	477-3	전	304	304		거제시					
40	지세포리	산61-5	임	5,561	5,561		거제시					
<b>소 계</b>				<b>8,843</b>	<b>8,843</b>							
<b>합 계</b>				<b>26,993</b>	<b>26,993</b>							

**【소로1-106호선】**

**1. 토지**

연번	소재지	지번	지목	지적 (㎡)	편입 면적 (㎡)	공유 지분	소유자		권리자		소유권 의 종류 및 내용	비고
							성명	주소	성명	주소		
1	지세포리	518-2	답	416	416		거제시					
2	지세포리	514-1	답	124	124		거제시					
3	지세포리	514-12	답	301	301		거제시					
4	지세포리	518-3	답	23	23		거제시					
5	지세포리	516-2	답	550	550		거제시					
6	지세포리	515	답	39	39		거제시					
7	지세포리	511-2	답	612	612		거제시					
8	지세포리	510-8	답	813	813		거제시					
9	지세포리	509	답	138	138		거제시					
10	지세포리	1377-60	구	90	90		국 (농림축산식품부)					
<b>합 계</b>				<b>3,106</b>	<b>3,106</b>							

● 거제시 공고 제2023 - 343호

도시계획시설(도로:중로2-1, 소로2-17호선)사업 시행자 지정, 실시계획인가를 위한  
열람·공고

거제시 고시 제2023-37호(2023.02.09.)로 도시관리계획 결정(변경) 고시된 도시계획시설(도로)사업의 시행자 지정 및 실시계획인가 신청 건에 대하여 「국토의 계획 및 이용에 관한 법률」 제90조 및 같은 법 시행령 제99조에 따라 다음과 같이 열람·공고하오니 토지 등의 소유자 및 관계인 등은 관계 서류를 열람하시기 바라며, 열람 후 의견이 있을 경우 공고기간 내에 의견서를 서면으로 거제시청 도시계획과로 제출하시기 바랍니다.

2023년 2월 23일

거 제 시 장

1. 사업시행지의 위치 : 거제시 둔덕면 술역리 499번지 일원

2. 사업의 종류 및 명칭

가. 종 류 : 도시계획시설(도로:중로2-1, 소로2-17호선)사업

나. 명 칭 : 거제 도시계획시설(도로:중로2-1호선, 소로2-17호선)개설사업

3. 사업규모

구분	등급 및 규모			도시관리계획 결정		사업시행규모			비고
	등급	류별	번호	연장(m)	폭원(m)	연장(m)	폭원(m)	면적(m <sup>2</sup> )	
도로	중로	2	1	120	15	120	15	3,104	
	소로	2	17	17,497	8	324	7	3,165	

4. 사업시행자 : 주식회사 서전리렌시 시시 대표이사 김원우/경남 거제시 중곡1로 28, 2층(고현동, 해변빌딩)

5. 사업기간

가. 착공일 : 실시계획인가일로부터 6개월 이내

나. 준공일 : 2025.12.31.

6. 열람기간 : 2023.02.23. ~ 2023.03.10.

# 경 남 공 보

제2598호

2023. 2. 23.(목)

**7. 의견제출처 :** 거제시청 도시계획과 (☎055-639-4445)

**8. 관계도면 :** “실음생략”

**9. 수용 또는 사용할 토지 또는 건물의 소재지, 지번, 지목 및 면적, 소유권과 소유권외의 권리의 명세서 및 그 소유자, 권리자의 성명, 주소 :** 붙임1 참조

● **붙임 1**

【중로2-1호선】

연번	소재지	지 번	지 목	지적 (㎡)	편입 면적 (㎡)	공유 지분	소 유 자		권 리 자		소유권 이외의 권리의 종류 및 내용	비 고
							성 명	주 소	성 명	주 소		
1	술역리	499	답	2,195	417		주식회사 하나자산 신탁	서울특별시 강남구 테헤란로 127, 15층 (역삼동,하나금융그룹사옥)				
2	술역리	498	답	2,862	175		나성재	거제시 둔덕면 술역리 560				
					587		주식회사 서전리젠시 시시	경상남도 거제시 중곡1로 28, 2층(고현동,해변빌딩)				
3	술역리	617	구	4,705	126		농림수산부					
4	술역리	657	도	3,120	675		농림수산부					
5	술역리	산34-28	임	440	123		이양숙	대전 서구 용문동 272-13				
6	술역리	615-3	전	707	9	1/6	이원기	경상남도 창원시 성산구 대암로 253, 111동405 (성주동,프리빌리지아파트)				
					9	1/6	이희숙	경상남도 거제시 장평1로 41, 501호(장평동,거명모닝빌)				
					38	4/6	주식회사 하나자산 신탁	서울특별시 강남구 테헤란로 127, 15층 (역삼동,하나금융그룹사옥)				
7	술역리	539-3	전	2,215	690		주식회사 하나자산 신탁	서울특별시 강남구 테헤란로 127, 15층 (역삼동,하나금융그룹사옥)				
8	술역리	967	구	70	6		농림수산부					
9	술역리	500	답	1,172	249		주식회사 하나자산 신탁	서울특별시 강남구 테헤란로 127, 15층 (역삼동,하나금융그룹사옥)				
	합계	9필지		17,486	3,104							

# 경 남 공 보

제2598호

2023. 2. 23.(목)

**【소로2-17호선】**

연번	소재지	지 번	지 목	지적 (㎡)	편입 면적 (㎡)	공유 지분	소 유 자		권 리 자		소유권 이외의 권리의 종류 및 내용	비 고
							성 명	주 소	성 명	주 소		
1	술역리	635-1	답	25	12		충무시					
2	술역리	635-2	도	109	24		김본관옥	714				
3	술역리	633-4	답	13	5		충무시					
4	술역리	633-2	도	3	0.75		문석용	477				
					0.25		이두련	477				
					0.50		문창용	477				
					0.25		문광순	477				
					0.50		문남용	477				
					0.50		문형용	477				
					0.25		문영순	477				
5	술역리	634-2	도	529	29		문이석					
6	술역리	634-1	답	86	74		충무시					
7	술역리	634-6	답	69	2		거제시					
8	술역리	633-8	도	6	6		거제시					
9	술역리	633-6	답	14	14		충무시					
10	술역리	627-4	도	7	7		문성찬					
11	술역리	627-1	답	9	9		충무시					
12	술역리	625-2	답	55	50		충무시					
13	술역리	625-11	도	117	117		거제시					
14	술역리	452	답	1,018	171		정상훈	경상남도 거제시 둔덕면 술역리 800-5				
15	술역리	978-10	도	101	43		건설부					
16	술역리	607-3	답	54	30		충무시					
17	술역리	607-5	도	88	88		거제시					
18	술역리	609-1	도	1	1		거제시					
19	술역리	606-1	답	9	3		충무시					
20	술역리	606-12	도	17	17		거제시					

# 경 남 공 보

제2598호

2023. 2. 23.(목)

연번	소재지	지 번	지 목	지적 (㎡)	편입 면적 (㎡)	공유 지분	소 유 자		권 리 자		소유권 이외의 권리의 종류 및 내용	비 고
							성 명	주 소	성 명	주 소		
21	술역리	606-2	구	37	10		박두홍	충무시 정광동 948				
22	술역리	606-13	도	17	17		거제시					
23	술역리	606-3	답	7	1		충무시					
24	술역리	636	구	245	22		농림수산부					
25	술역리	636-1	도	164	37		농림수산부					
26	술역리	542-1	답	51	1		충무시					
27	술역리	542-26	도	129	123		거제시					
28	술역리	499	답	2,195	785		주식회사 하나자산 신탁	서울특별시강남구 테헤란로 127, 15층 (역삼동,하나금융그룹사옥)				
29	술역리	542-29	도	189	150		거제시					
30	술역리	542-30	도	78	49		거제시					
31	술역리	978-13	도	232	3		건설부					
32	술역리	543-7	도	38	10		거제시					
33	술역리	978-11	도	778	25		건설부					
34	술역리	534-5	도	51	51		경상남도					
35	술역리	537-5	도	27	16		거제시					
36	술역리	537-2	답	45	5		충무시					
37	술역리	534-1	진	79	43		충무시					
38	술역리	534-4	도	61	56		거제시					
39	술역리	534-3	진	978	24		박광남	거제시 둔덕면 술역3길 22				
40	술역리	534-7	진	419	205		문원석	경상남도 통영시 용남면 대곡길 12, 206동1005호 (통영청구하이츠)				
41	술역리	산34-69	도	900	3		거제시					
42	술역리	산34-47	임	120	35		문홍백	거제시 둔덕면 술역리 462-2				
43	술역리	536-7	진	30	5		충무시					
44	술역리	536-13	도	42	27		거제시					



# 경 남 공 보

제2598호

2023. 2. 23.(목)

연번	소재지	지 번	지 목	지적 (㎡)	편입 면적 (㎡)	공유 지분	소 유 자		권 리 자		소유권 이외의 권리의 종류 및 내용	비 고
							성 명	주 소	성 명	주 소		
45	술역리	536-16	전	1,754	41		유정화	부산광역시 동래구 충렬대로 487, 107동2110호 (민락동,에스케이아파트)				
46	술역리	617	구	4,705	39		농림수산부					
47	술역리	657	도	3,120	112		농림수산부					
48	술역리	500	답	1,172	565		주식회사 하나자산 신탁	서울특별시 강남구 테헤란로 127, 15층 (역삼동,하나금융그룹사옥)				
	합계			19,993	3,165							

● **거제시 공고 제2023-366호**

**도시계획시설(공공청사)사업 시행자 지정 및 실시계획인가를 위한 열람·공고**

거제시 고시 제2016-295호(2016.11.10.)로 도시관리계획 결정(변경) 및 지형도면 고시된 도시계획시설(공공청사)사업의 시행자 지정 및 실시계획인가 신청 건에 대하여 「국토의 계획 및 이용에 관한 법률」 제90조 및 같은 법 시행령 제99조에 따라 다음과 같이 열람·공고하오니 토지 등의 소유자 및 관계인 등은 관계 서류를 열람하시기 바라며, 열람 후 의견이 있을 경우 공고기간 내에 의견서를 서면으로 거제시청 도시계획과로 제출하시기 바랍니다.

**2023년 2월 23일**

**거 제 시 장**

**1. 사업시행지의 위치 :** 거제시 하청면 하청리 604-5번지 일원

**2. 사업의 종류 및 명칭**

가. 종 류 : 도시계획시설(공공청사)사업

나. 명 칭 : 도시계획시설(공공청사)신축공사

# 경 남 공 보

제2598호

2023. 2. 23.(목)

### 3. 사업규모

시설명	시설의 종류	위 치	도시관리계획 결정 규모(㎡)	사업시행규모(㎡)	비고
공공청사	우체국	하청면 하청리 604-5번지 일원	522	447	

**4. 사업시행자 :** 부산지방우정청 대표 권미경/부산광역시 연제구 법원북로33(거제동)

### 5. 사업기간

- 착공예정일 : 인가일로부터 6개월 내
- 준공예정일 : 착공일로부터 12개월 내

**6. 열람기간 :** 2023.02.23. ~ 2023.03.10.

**7. 의견제출처 :** 거제시청 도시계획과 (☎055-639-4445)

**8. 관계도면 :** “실읍생략”

**9. 수용 또는 사용할 토지 또는 건물의 소재지, 지번, 지목 및 면적, 소유권과 소유권외의 권리의 명세서 및 그 소유자, 권리자의 성명, 주소**

연번	소재지	지번	지 목	지적 (㎡)	편입 면적 (㎡)	공유 지분	소 유 자		권 리 자		소유권 이외의 권리의 종류 및 내용	비 고
							성 명	주 소	성 명	주 소		
1	하청면 하청리	604-5	대	522	447		국 (과학기술정보통신부)					
<b>합계</b>		<b>1필지</b>		<b>522</b>	<b>447</b>							

● **양산시 고시 제2023-56호**

**상북소토도시계획도로(소2-275호선외1호선)개설공사 실시계획인가 고시**

양산도시계획사업 『상북소토도시계획도로(소2-275호선외1)개설공사』에 대하여 「국토의 계획 및 이용에 관한 법률」 제88조의 규정에 의거 실시계획인가하고 같은법 제91조의 규정에 의거 다음과 같이 고시 하고자 합니다.

**2023년 2월 23일**

**양 산 시 장**

- 1. 사업의 위치** : 양산시 상북면 소토리 140-3번지 일원
- 2. 사업의 종류 및 명칭**
  - 종류 : 양산도시계획시설사업
  - 명칭 : 상북소토도시계획도로(소2-275호선외1)개설공사
- 3. 사업의 규모** : 도로개설 L=200m, B=8m
- 4. 사업시행자의 성명 및 주소**
  - 성명 : 양산시장
  - 주소 : 양산시 중앙로 39(남부동)
- 5. 사업기간** : 2023.02.23. ~ 2025.12.31.
- 6. 수용 또는 사용할 토지 및 물건조서**

# 경 남 공 보

제2598호

2023. 2. 23.(목)

○ 토지조사

연번	소재지	지번 (당초 지번)	지목	면적		토지소유자		관계인			비고
				당초 면적 (㎡)	편입 면적 (㎡)	성명 또는 명칭	주소	성명 또는 명칭	주소	권리의 종류 및 내용	
1	소토리	산60-25 (산60-1)	임	18,096	8	동래정씨 참의공파 양산종문회	경상남도 양산시 상북면 소토리 331				
2	소토리	산60-26 (산60-1)	임	18,096	12	동래정씨 참의공파 양산종문회	경상남도 양산시 상북면 소토리 331				
3	소토리	118-1 (118-1)	도	1,776	2	양산시					
4	소토리	1278-1 (1278-1)	도	1,051	98	국토교통부					
5-1	소토리	115-17 (115-15)	도	125	23	권해성	부산광역시 사상구 덕포동 38 벽산하나로타운 607호				지분 1/2
5-2	소토리	115-17 (115-15)	도	125	23	박인재	경상남도 진주시 상봉동 1096 상봉한주타운 3-309호				지분 1/2
6	소토리	1273-1 (1273-1)	구	6,930	391	농림축산 식품부					
7	소토리	144-2 (144)	장	1,663	2	주식회사 엠엔제이 클럽브	경상남도 양산시 상북면 소토4길 6	중소기업은행	서울특별시 중구 을지로 79(을지로2가) ( 부전동지점 )	근저당권	
8	소토리	144-3 (144)	장	1,663	2	주식회사 엠엔제이 클럽브	경상남도 양산시 상북면 소토4길 6	중소기업은행	서울특별시 중구 을지로 79(을지로2가) ( 부전동지점 )	근저당권	
9	소토리	145-8 (145-1)	장	68	4	주식회사 엠엔제이 클럽브	경상남도 양산시 상북면 소토4길 6	중소기업은행	서울특별시 중구 을지로 79(을지로2가) ( 부전동지점 )	근저당권	
10	소토리	145-11 (145-4)	장	1,223	7	엄석자	부산광역시 북구 화명신도시로 100, 209동 1202호(코오롱하 늘채2차아파트)	주식회사 부산은행	부산광역시 남구 문현금융로 30 (문현동,부산은행 본점) (화명동지점)	근저당권	
11	소토리	145-9 (145-2)	도	660	551	김현준	경상남도 양산시 상북면 소토리 182	양산시		압류	
12	소토리	143-8 (143-5)	답	429	5	박순애	경상남도 양산시 상북면 소노길 21-1				
13	소토리	145-12 (145-7)	답	28	16	이해성	부산광역시 북구 구포동 1246-4 벽산그린 609				
14	소토리	140-13 (140-13)	답	1	1	이해성	부산광역시 북구 구포동1246-4 벽산그린 609				

# 경 남 공 보

제2598호

2023. 2. 23.(목)

연번	소재지	지번 (당초 지번)	지목	면적		토지소유자		관계인			비고
				당초 면적 (㎡)	권입 면적 (㎡)	성명 또는 명칭	주소	성명 또는 명칭	주소	권리의 종류 및 내용	
15	소토리	143-7 (143-4)	장	1,160	1	주식회사 태원금융	경상남도 양산시 상북면소토4길 18	주식회사 경남은행	경상남도 창원시 마산회원구 3.15대로 642(석전동) (산막공단지점)	근저당권	
16	소토리	140-16 (140-3)	도	166	159	장미자	경상남도 양산시 상북면 소토리 182				
17	소토리	140-10 (140-10)	답	12	12	주식회사 태원금융	경상남도 양산시 상북면소토4길 18	주식회사 경남은행	경상남도 창원시 마산회원구 3.15대로 642(석전동) (산막공단지점)	근저당권	
18	소토리	140-11 (140-11)	도	6	6	양산시					
19	소토리	140-12 (140-12)	답	12	12	주식회사 태원금융	경상남도 양산시 상북면 소토4길 18	주식회사 경남은행	경상남도 창원시 마산회원구 3.15대로 642(석전동) (산막공단지점)	근저당권	
20	소토리	145-6 (145-6)	장	13	13	김윤태	부산광역시 금정구 구서동1011 선경3차 아파트 309-1501	주식회사 신한은행	서울특별시 중구 세종대로9길 20(태평로2가)(금 정이마트지점)	근저당권	
21	소토리	136-12 (136-12)	장	3	3	주식회사 다운	경상남도 양산시 상북면 소토4길 19	광안신용 협동조합	부산광역시 수영구 수영로 586-1(광안동)	근저당권	
								주식회사 다스	경상북도 경주시 외동읍 외동농공단지1길 14	근저당권	
22	소토리	140-5 (140-5)	도	13	13	장미자	경상남도 양산시 상북면 소토리 182				
23	소토리	141-5 (141)	장	1,439	24	김길년	경상남도 양산시 상북면 소토4길 20	주식회사 대구은행	대구광역시 수성구 달구벌대로 2310(수성동2가)( 양산지점)	근저당권	
24	소토리	136-9 (136-9)	도	56	56	김길년	경상남도 양산시 상북면 소토4길 20	주식회사 대구은행	대구광역시 수성구 달구벌대로 2310(수성동2가)( 양산지점)	근저당권	
25	소토리	136-4 (136-4)	도	193	193	김택자	경상남도 양산시 상북면 소토리 182				
26	소토리	132-1 (132-1)	도	1,355	36	양산시					

# 경 남 공 보

제2598호

2023. 2. 23.(목)

○ 물건조서

연번	소제지	지번	지목	종류	구조 및 규격	편입 수량	소 유 자		소유권이외의 권리		비고
							성 명	주 소	성명	주소	
1	소토리	1273-1	구	표지판		1EA	부광산업	경상남도 양산시 상북면 소토4길 5-2			
2	소토리	145-4	장	철제난간	H=0.3m	5.0m	업석자	부산광역시 북구 화명신도시로 100, 209동 1202호(코오롱 하늘채2차아파트)			
3				벽돌담장	1.8(L)x0.15(B)x1.2(H)	0.3m <sup>3</sup>					
4				블럭담장	2.8(L)x0.15(B)x0.3(H)	0.1m <sup>3</sup>					
5				블럭담장	0.6(L)x0.3(B)x1.5(H)	0.3m <sup>3</sup>					
6				매쉬웬스	H=1.2m	1.0m					
7	소토리	143-2	장	수목	장미, D=5(H=1.0)	1그루	주식회사 태산	경상남도 양산시 상북면 소토4길 12			
8				수목	남천, D=5(H=0.7)	6그루					
9	소토리	145-7	담	수목	벚나무, D=20(H=5.0)	1그루	이해성	부산광역시 북구 구포동 1246-4 벽산그린 609			
10				수목	석류나무, D=10(H=2.0)	1그루					
11				수목	벚나무, D=20(H=5.0)	1그루					
12	소토리	140-3	도	수목	벚나무, D=20(H=5.0)	1그루	장미자	경상남도 양산시 상북면 소토리 182			
13	소토리	140-10	담	수목	벚나무, D=30(H=6.0)	1그루	주식회사 태원금속	경상남도 양산시 상북면소토4길 18			
14				수목	사철나무, D=30(H=2.0)	1그루					
15	소토리	145-6	장	수목	벚나무, D=20(H=5.0)	1그루	김윤태	부산광역시 금정구 구서동1011 선경 3차 아파트 309-1501			
16				수목	광나무, D=7(H=0.4)	1그루					
17				수목	광나무, D=20(H=5.0)	1그루					
18	소토리	141	장	창고	합석, 2.1x4.1x2.2(H)	8.3m <sup>3</sup>	김길년	경상남도 양산시 상북면 소토4길 20			
19	소토리	136-9	도	공장건물	합석	2.2m <sup>3</sup>	김길년	경상남도 양산시 상북면 소토4길 20			
20	소토리	141	장	가건물	천막	3.6m <sup>3</sup>					
21	소토리	136-9, 141	도, 장	구조물	철제	54.0m <sup>3</sup>					

● 양산시 고시 제2023-59호

**양산 도시계획시설사업 『동면체육공원 조성사업』 실시계획(변경)인가 고시**

양산시 동면 내송리 산70-8번지 일원 양산 도시계획시설사업 「동면체육공원 조성사업」에 대하여 『국토의 계획 및 이용에 관한 법률』 제88조의 규정에 따라 실시계획(변경)인가하고 같은 법 제91조 규정에 따라 다음과 같이 고시 합니다. 관계도서는 양산시 도시과에 비치하오니 일반인 및 이해관계인은 보시기 바랍니다.

2023년 2월 23일

양 산 시 장

1. 사업시행지의 위치: 경남 양산시 동면 내송리 산70-8번지 일원

2. 사업의 종류 및 명칭

- o 사업의 종류 : 도시계획시설사업(공공·문화체육시설: 체육시설)
- o 명 칭 : 동면체육공원 조성사업

3. 사업규모

- o 체육시설 A=42,594㎡
- o 야구장 1면, 테니스장 8면 등

4. 사업시행자의 주소 및 성명

- o 양산시 중앙로 39(남부동) 양산시장

5. 사업의 착수 및 준공예정일(변경)

- o 당초 : 2018. 2. 1. ~ 2020. 12. 31.
- o 변경 : 2018. 2. 1. ~ 2023. 6. 31.

6. 변경사유 : 행정절차 이행 등 공기부족으로 인한 사업기간 연장

7. 수용 또는 사용할 토지·건물의 소재지·지번·지목 및 면적, 소유권과 소유권외의 권리의 명세 및 그 소유자·권리자의 성명·주소 :

# 경 남 공 보

제2598호

2023. 2. 23.(목)

□ 수용 또는 사용할 토지 또는 건물의 소재지·지번·지목 및 면적, 소유권과 소유권 외의 권리의 명세 및 그 소유자·권리자의성명·주소

연번	소재지	지번	지목	면적(㎡)		소유자		소유자 이외의 권리		
				공부	편입	성명	주소	성명	주소	권리내용
1	동면 내송리	217-1	전	26	26	양산시				
2	동면 내송리	218	전	149	149	양산시				
3	동면 내송리	728-9	전	13	13	양산시				
4	동면 내송리	729-4	전	1,004	1,004	양산시				
5	동면 내송리	730-1	전	502	502	양산시				
6	동면 내송리	731-1	전	420	420	양산시				
7	동면 내송리	731-2	답	1,752	1,752	양산시				
8	동면 내송리	732-1	전	381	381	양산시				
9	동면 내송리	733-1	답	186	186	양산시				
10	동면 내송리	734-1	전	389	389	양산시				
11	동면 내송리	735-1	전	4	4	양산시				
12	동면 내송리	736	전	212	212	양산시				
13	동면 내송리	737	묘	496	496	양산시				
14	동면 내송리	738-1	답	1,005	1,005	양산시				
15	동면 내송리	739	전	436	436	양산시				
16	동면 내송리	740	전	1,021	1,021	양산시				
17	동면 내송리	741	전	810	810	양산시				
18	동면 내송리	742-1	묘	300	300	양산시				
19	동면 내송리	743-1	답	213	213	양산시				
20	동면 내송리	744	답	549	549	양산시				
21	동면 내송리	745	전	1,319	1,319	양산시				
22	동면 내송리	747-5	전	234	234	양산시				
23	동면 내송리	750-1	전	26	26	양산시				
24	동면 내송리	751-12	임	164	164	양산시				
25	동면 내송리	751-13	임	14	14	양산시				
26	동면 내송리	751-14	임	13	13	양산시				
27	동면 내송리	822-1	구	3	3	농림축산식품부				
28	동면 내송리	822-2	구	269	269	농림축산식품부				
29	동면 내송리	833-1	구	981	981	농림축산식품부				
30	동면 내송리	산67-5	임	165	165	양산시				
31	동면 내송리	산67-6	임	252	252	양산시				
32	동면 내송리	산67-7	임	2,993	2,993	양산시				
33	동면 내송리	산68-1	임	272	272	양산시				



# 경 남 공 보

제2598호

2023. 2. 23.(목)

연번	소재지	지번	지목	면적(m <sup>2</sup> )		소유자		소유자 이외의 권리		
				공부	편입	성명	주소	성명	주소	권리내용
34	동면 내송리	산69-2	임	397	397	양산시				
35	동면 내송리	산69-5	임	12,069	12,069	양산시				
36	동면 내송리	산70-8	임	13,272	13,272	양산시				
37	동면 내송리	산70-11	도	132	132	양산시				
38	동면 내송리	산79-1	임	99	99	양산시				
39	동면 내송리	736-1	임	52	52	기획재정부				
<b>합계</b>				<b>42,594</b>	<b>42,594</b>					

● **양산시 고시 제2023-61호**

## 하천점용 허가 고시

하천법 제33조제7항 및 같은 법 시행령 제38조의 규정에 따라 하천점용을 허가하고 이를 고시합니다.

**2023년 2월 23일**

**양 산 시 장**

**1. 허가내용**

하천의 명칭		양산천(국가하천)
점 용 자	주 소	양산시 중앙로 39
	성 명	양산시장(문화관광과장)
점 용 지 역	위 치	양산시 북부동 589-2번지 일원
	면 적	일시 : 11,000.0㎡
점 용 목 적		전국노래자랑 야외무대 및 부스 설치
점 용 내 용		무대 및 부스설치
점 용 기 간		일시점용 2023.03.03.~2023.03.04

※ 관계도서는 양산시 건설과에 비치하고 있으니 이해관계인은 열람하시기 바랍니다.

● 양산시 고시 제2023-62호

하천점용 허가 고시

하천법 제33조제7항 및 같은 법 시행령 제38조의 규정에 따라 하천점용을 허가하고 이를 고시합니다.

2023년 2월 23일

양 산 시 장

1. 허가내용

하천의 명칭		양산천(국가하천)
점 용 자	주 소	부산광역시 동래구 사직로 77
	성 명	부산광역시 체육회
점 용 지 역	위 치	양산시 물금읍 물금리 657-3번지 일원 양산시 원동면 용당리 555번지 일원
	면 적	일시 : 30.0㎡
점 용 목 적		2023년 부산시민 자전거대회 개최에 따른 천막 및 현수막 설치
점 용 내 용		천막 및 현수막 설치
점 용 기 간		일시점용 2023.03.31.~2023.04.01.

※ 관계도서는 양산시 건설과에 비치하고 있으니 이해관계인은 열람하시기 바랍니다.

● 양산시 고시 제2023-64호

**하북용연도시계획도로(소2-4호선)개설공사 실시계획인가(변경) 고시**

국토의 계획 및 이용에 관한 법률 제91조 및 같은법 시행령 제100조의 규정에 따라 실시계획인가 변경 고시합니다.

2023년 2월 20일

양 산 시 장

1. 사업의 위치(변경없음) : 양산시 하북면 용연리 429-1번지 일원

2. 사업의 종류 및 명칭(변경없음)

- 종류 : 양산도시계획시설사업
- 명칭 : 하북용연도시계획도로(소2-4호선)개설공사

3. 사업의 규모(변경없음) : 도로개설(L=120m, B=8m)

4. 사업시행자의 성명 및 주소(변경없음)

- 성명 : 양산시장
- 주소 : 양산시 중앙로 39(남부동)

5. 사업기간(변경)

- 당초 : 2021. 4. 15. ~ 2023. 12. 31.
- 변경 : 2021. 4. 15. ~ 2024. 12. 31.

6. 열람기간 : 도공보 게재일로부터 14일간

7. 열람장소 : 양산시청 도로과(☎055-392-2774)

6. 수용 또는 사용할 토지 및 물건조서(변경)

# 경 남 공 보

제2598호

2023. 2. 23.(목)

○ 토지조서

연번	편입토지현황						소유자		소유권 이외의 권리			비고
	소재지	지번		지목	면적(㎡)		주소	성명	성명	주소	권리내용	
		당초	편입		당초	편입						
1	용연리	751-28	751-28	답	103	62	경상남도 양산시 하북면 용연1길 9	윤성엽				
1	용연리	751-28	751-45	답	103	63	경상남도 양산시 하북면 용연1길 9	윤성엽				
2	용연리	750	750	구	750	33		국 (농림축산식품부)				
3	용연리	742-3	742-3	대	350	45	472	임제선				
3	용연리	742-3	742-8	대	350	45	472	임제선				
4	용연리	742-4	742-4	답	129	52	742-3	윤성엽				
4	용연리	742-4	742-9	답	129	52	742-3	윤성엽				
5	용연리	730	730	도	579	47		국 (농림축산식품부)				
6	용연리	728-6	728-6	잡	3,739	134	부천시 심정동 34-6	한익스프레스				
6	용연리	728-6	728-21	잡	3,739	134	부천시 심정동 34-6	한익스프레스				
7	용연리	746-4	746-4	도	22	11	796-1	이태신				
7	용연리	746-4	746-9	도	22	10	796-1	이태신				
8	용연리	747-4	747-4	도	40	12	상북면 신전리 419	김부경				
8	용연리	747-4	747-5	도	40	12	상북면 신전리 419	김부경				
9	용연리	745-5	745-5	도	93	22	상북면 신전리 419	김부경				
9	용연리	745-5	745-6	도	93	22	상북면 신전리 419	김부경				
10	용연리	746-2	746-2	전	380	61	부산 동래구 온천동 750-35 다세테주택 304호	이신숙				
10	용연리	746-2	746-7	전	380	63	부산 동래구 온천동 750-35 다세테주택 304호	이신숙				
11	용연리	746-1	746-1	전	496	120	경상남도 양산시 하북면 용연1길 10-9	김현아	울산행복 신용협동 조합	울산 남구 신정동 853-30	근저당권	
11	용연리	746-1	746-5	전	496	121	경상남도 양산시 하북면 용연1길 10-9	김현아	울산행복 신용협동 조합	울산 남구 신정동 853-30	근저당권	
12	용연리	429-1	429-1	전	1312	283	291	대한불교조계종 내원사				
12	용연리	429-1	429-3	전	1312	285	291	대한불교조계종 내원사				
13	용연리	430-5	430-5	전	60	28	양산군 양산읍 남부동 467-3 무지개아파트 106호	이정태				
13	용연리	430-5	430-8	전	60	27	양산군 양산읍 남부동 467-3 무지개아파트 106호	이정태				

# 경 남 공 보

제2598호

2023. 2. 23.(목)

## ○ 물건조서

연번	소재지 (양산시)	지번 (당초)	물건명	구조 및 규격	수량	단위	소유자		소유권 이외의 권리			비고
							주소	성명	성명	주소	권리 내용	
1	하북면 용연리	751-45 742-9	소나무	R:15cm	1	주	경상남도 양산시 하북면 용연1길 9	윤성엽				
2			창고	블록+스래트	71.8	m <sup>2</sup>						
3			창고	조립식판넬	71.8	m <sup>2</sup>						
4	"	728-21	담장	H:1.5m	54.5	m <sup>2</sup>	부천시 심정동 34-6	한 익스프레스				
5			마당	콘크리트포장	110.6	m <sup>2</sup>						
6	"	746-9	담장	H:1.5m	54.5	m <sup>2</sup>	양산시 하북면 용연리 796-1	이태신				
7			마당	콘크리트포장	110.6	m <sup>2</sup>						
8			난간	H:1.1m	5.4	m						
9			아멜리아 나무	W:0.3m	44	주						
10	"	746-7	문주 슬라브		1.5	m <sup>2</sup>	부산 동래구 온천동 750-35 다세대주택 304호	이신숙				
11			담장	H:1.8m	31.6	m <sup>2</sup>						
12			마당	콘크리트포장	24.0	m <sup>2</sup>						
13			대문	철재	1	EA						
14	하북면 용연리	746-5	문주 슬라브		1.3	m <sup>2</sup>	양산시 하북면 용연1길 10-9	김현아				
15			담장	H:1.8m	39.7	m <sup>2</sup>						
16			마당	콘크리트포장	44.4	m <sup>2</sup>						
17			대문	목재	1	EA						
18			철쭉나무	W0.3	33	주						
19			동백나무	R:5cm	2	주						
20			동백나무	R:20cm	1	주						
21			동백나무	R:5cm	2	주						
22			백문동나 무	W0.3m	32	주						
23			무궁화나 무	R:5cm	1	주						
24			감나무	R:5cm	1	주						
25	사철나무	R:7cm	1	주								

● **하동군 고시 제2023-37호**

## 하동군관리계획(교통시설 : 중로1-138호선)

### 결정 및 지형도면 고시

하동군관리계획(교통시설 : 중로1-138호선)을 「국토의 계획 및 이용에 관한 법률」 제30조 및 같은 법 시행령 제25조에 따라 결정(변경)하고, 같은 법 제32조, 「토지이용규제 기본법」 제8조, 「경상남도 사무 위임 조례」 제2조에 따라 다음과 같이 도시·군관리계획 결정 및 지형도면을 고시합니다.

**2023년 2월 23일**

**하 동 군 수**

**1. 하동군관리계획(교통시설: 중로1-138호선) 결정(변경) 조서**

1). 교통시설

가) 도로 결정 조서

구분	규 모				기능	연장 (m)	기점	종점	사용 형태	주 요 경과지	최 초 결정일	비고
	등급	류별	번호	폭원 (m)								
신설	중로	1	138	24.5	집산 도로	780	중로1-109	고포리 산31번지	일반 도로	-	-	

나) 도로 결정 사유서

구분	변경전 도로명	변경후 도로명	결정(변경) 내용	결정(변경) 사유
신설	-	중로1-138	○노선 신설 - 폭원 : 24.5m - 연장 : 780m	○두우레저단지 인프라 지원을 위한 기반시설(도로) 설치

2) 관계도면 : 게재 생략

**2. 「토지이용규제 기본법」 제8조 및 같은 법 시행령 제7조에 따른 지형도면 등은 토지이음 “<http://www.eum.go.kr>”에서 열람가능**

**3. 관계서류 열람방법 :** 하동군청 도시건축과(☎055-880-2238)에 비치하여 토지소유자 및 이해관계인 등 일반인에게 보이게 함.

● **하동군 고시 제2023-38호**

## 하동군관리계획(용강·쌍계 지구단위계획) 결정(변경) 및 지형도면고시

하동군관리계획(용강·쌍계 지구단위계획) 결정(변경)에 대하여 「국토의 계획 및 이용에 관한 법률」 제30조 및 같은법 시행령 제25조에 따라 결정하고 「국토의 계획 및 이용에 관한 법률」 제32조, 같은법 시행령 제27조 및 「토지이용규제기본법」 제8조의 규정에 의거 다음과 같이 지형도면을 승인 고시하오니, 일반인 및 이해관계인은 하동군청 도시건축과에 비치된 관계도서를 보시기 바랍니다.

2023년 2월 23일

하 동 군 수

1. 건 명 : 하동군관리계획(용강·쌍계 지구단위계획) 결정(변경)
2. 하동군관리계획(용강·쌍계 지구단위계획) 결정(변경) 조서 : 별첨자료 참조
3. 관계도면 : 게재 생략
4. 기타 자세한 사항은 하동군청 도시건축과(☎055-880-2238)로 문의바랍니다

**<별첨> 하동군관리계획(용강·쌍계지구 지구단위계획) 결정(변경) 조서**

- Ⅰ 용강·쌍계 지구단위계획 결정(변경) 조서
- 가. 지구단위계획구역 결정조서 (변경없음)

구분	도면 표시 번호	구역명	위 치	면 적 (㎡)			최 초 결정일	비 고
				기 정	변 경	변경후		
기정	2	용강·쌍계 지구단위계획구역	하동군 화개면 용강, 삼신, 운수리 일원	562,550	-	562,550	2004.11.18 경고 319호	-

# 경 남 공 보

제2598호

2023. 2. 23.(목)

**나. 지구단위계획 결정(변경)조서 (변경)**

**1) 용도지역·지구 세분에 관한 군관리계획 결정조서 (변경없음)**

**가) 용도지역 결정조서 (변경없음)**

구 분	면 적 (㎡)			구성비(%)	비 고
	기 정	변 경	변경후		
합 계	562,550	-	562,550	100.0	-
계획관리지역	562,550	-	562,550	100.0	-

**나) 용도지구 결정조서 (변경없음)**

**■ 개발진흥지구 결정조서 (변경없음)**

구분	도면표시 번호	지구명	지구의 세 분	위 치	제한내용	면적(㎡)	최 초 결정일	비 고
기정	2	용강·쌍계 개발진흥지구	복합	하동군 화개면 용강, 운수리 일원	-	561,375	2004.11.18 경고 319호	-

**2) 토지이용계획 결정 조서(변경없음)**

구 분	면 적 (㎡)			구성비 (%)	비 고	
	기정	변 경	변경후			
합 계	562,550	-	562,550	100.0	-	
주 거 형	173,663	-	173,663	30.9	-	
주 거 용 지	주 거 용 지	127,740	-	127,740	22.7	-
	공공시설용지	6,515	-	6,515	1.2	-
	마을회관	-	-	-	-	-
	경로당	-	-	-	-	-
	도로	6,515	-	6,515	1.2	-
녹지용지	39,408	-	39,408	7.0	-	
<b>관광·휴양형</b>	<b>388,887</b>	-	<b>388,887</b>	<b>69.1</b>	-	
관광휴양시설용지	관광휴양시설용지	154,688	-	154,688	27.5	-
	휴양문화시설	48,694	-	48,694	8.7	-
	상가시설	72,687	-	72,687	12.9	-
	숙박시설	17,328	-	17,328	3.1	-
	전통문화시설	15,979	-	15,979	2.8	-
	공공시설용지	49,495	-	49,495	8.8	-
	주차장	9,217	-	9,217	1.6	-
	하수종말처리장	952	-	952	0.2	-
	관리사무소	981	-	981	0.2	-
	광장	1,548	-	1,548	0.3	-
	도로	36,797	-	36,797	6.5	-



# 경 남 공 보

제2598호

2023. 2. 23.(목)

구 분	면 적 (㎡)			구성비 (%)	비 고
	기정	변 경	변경후		
녹 지 용 지	184,704	-	184,704	32.8	-
기 타 녹 지	85,240	-	85,240	15.1	-
원 형 녹 지	20,745	-	20,745	3.7	-
하 천	78,719	-	78,719	14.0	중복구간 1,264㎡ 제외

**3) 기반시설의 배치와 규모에 관한 군관리계획 결정 조서 (변경없음)**

**가) 교통시설 (변경없음)**

**(1) 도로 (변경없음)**

■ 도로 총괄표

구 분	합 계			1류			2류			3류		
	노선수	연장 (m)	면적 (㎡)	노선수	연장 (m)	면적 (㎡)	노선수	연장 (m)	면적 (㎡)	노선수	연장 (m)	면적 (㎡)
총계	16	5,383	43,312	3	2,329	24,758	3	696	6,105	10	2,358	12,449
소로	16	5,383	43,312	3	2,329	24,758	3	696	6,105	10	2,358	12,449

■ 도로 결정 조서

구분	규 모				기능	연장 (m)	기 점	종 점	사용 형태	주요 경과지	최 초 결정일	비고
	등급	류별	번호	폭원 (m)								
기정	소로	1	1	10	보조 간선 도로	685	남측구역계	소로2-1	일반 도로	-	2006.9.28. 경고 297호	
기정	소로	1	2	10~20	보조 간선 도로	1,508	남측구역계	북측구역계	일반 도로	-	2006.9.28. 경고 297호	
기정	소로	1	3	10	국지 도로	136	소로1-2	소로3-12	일반 도로	-	2006.9.28. 경고 297호	
기정	소로	2	1	6~8	국지 도로	267	소로2-2	동측구역계	일반 도로	-	2006.9.28. 경고 297호	
기정	소로	2	2	8~11	국지 도로	246	소로2-1	화개면 운수리 664	일반 도로	-	2006.9.28. 경고 297호	
기정	소로	2	3	8	국지 도로	183	소로1-2	소로2-2	일반 도로	-	2006.9.28. 경고 297호	
기정	소로	3	5	4	국지 도로	640	소로1-2	소로3-4	일반 도로	-	2006.9.28. 경고 297호	
기정	소로	3	6	4	국지 도로	171	소로3-5	소로3-12	일반 도로	-	2006.9.28. 경고 297호	

# 경 남 공 보

제2598호

2023. 2. 23.(목)

구분	규 모				기능	연장 (m)	기 점	종 점	사용 형태	주요 경과지	최 초 결정일	비고
	등급	류별	번호	폭원 (m)								
기정	소로	3	12	7	국지 도로	322	소로1-2	소로3-14	일반 도로	-	2006.9.28. 경고 297호	
기정	소로	3	13	6	국지 도로	123	소로1-3	소로3-12	일반 도로	-	2006.9.28. 경고 297호	
기정	소로	3	14	6	국지 도로	122	소로1-3	소로3-5	일반 도로	-	2017.7.13. 군고 107호	
기정	소로	3	15	4~6	국지 도로	132	소로1-2	소로2-1	일반 도로	-	2006.9.28. 경고 297호	
기정	소로	3	16	4	국지 도로	259	소로2-1	소로1-1	일반 도로	-	2006.9.28. 경고 297호	
기정	소로	3	21	6	국지 도로	267	소로1-1	소로2-3	일반 도로	-	2006.9.28. 경고 297호	
기정	소로	3	22	4	국지 도로	263	소로1-2	화개면 삼신리 산7	일반 도로	-	2006.9.28. 경고 297호	
기정	소로	3	147	6	국지 도로	59	소로 2-2호선	소로 2-3호선	일반 도로	-	-	

**(2) 주차장 (변경없음)**

■ 주차장 결정 조서 (변경없음)

구분	도면 표시 번호	시설명	위 치	면 적(m <sup>2</sup> )			최 초 결정일	비고
				기 정	변 경	변경후		
기정	II-1	주차장	용강리 400-5 일원	7,389	-	7,389	2006.9.28. 경고 297호	-
기정	II-2	주차장	삼신리 5-1 일원	1,828	-	1,828	2006.9.28. 경고 297호	-

**나) 공간시설 (변경없음)**

■ 광장 결정 조서 (변경없음)

구분	도면표시 번호	시설명	시설의 종 류	위 치	면 적(m <sup>2</sup> )			최 초 결정일	비고
					기 정	변 경	변경후		
기정	II-7	광장	일반 광장	운수리 669-7 일원	1,548	-	1,548	2006.9.28. 경고 297호	-

# 경 남 공 보

제2598호

2023. 2. 23.(목)

**다) 공공시설 (변경없음)**

■ **관리사무소 결정 조서 (변경없음)**

구분	도면표시 번호	시설명	위 치	면 적(㎡)			최 초 결정일	비 고
				기 정	변 경	변경후		
기정	II-6	관리사무소	용강리 400-2 일원	981	-	981	2006.9.28. 경고 297호	-

**라) 방재시설 (변경없음)**

■ **하천 결정 조서 (변경없음)**

구분	도면 표시 번호	시설명	시설의 종 류	위 치			연장 (km)	폭원 (m)	면적(㎡)			최 초 결정일	비 고
				기 점	중 점	주 요 경과지			기정	변경	변경후		
기정	3	화개천	지방 하천	화개면 범왕리 (탑리 851)	화개면 탑리 (탑리 851)	- (화개교)	10.0 (1.5)	-	809,238 (80,343)	-	809,238 (80,343)	2012. 2. 9 경고 41호	-

주: ( )는 지구단위계획구역 내 면적임

**마) 환경기초시설 (변경없음)**

■ **하수종말처리장 결정 조서 (변경없음)**

구분	도면 표시 번호	시설명	위 치	면 적(㎡)			최 초 결정일	비 고
				기 정	변 경	변경후		
기정	II-5	하수종말 처리장	용강리 423-4 일원	952	-	952	2006.9.28. 경고 297호	-

**4) 가구 및 획지의 규모와 조성에 관한 군관리계획 결정 조서 (변경없음)**

**가) 주거형 (변경없음)**

구 분		가구 및 획지번호	면 적(㎡)			비 고
			기 정	변 경	변경후	
주 거 용 지	소 계		127,740	-	127,740	
	주 거	A - 1	102,914	-	102,914	
		A - 2	24,826	-	24,826	
공공시설용지	소 계		6,515	-	6,515	
	도 로	B - 1	6,515	-	6,515	
녹 지 용 지	녹 지	C - 1	39,408	-	39,408	
합 계			173,663	-	173,663	

# 경 남 공 보

제2598호

2023. 2. 23.(목)

구분	도면표시 번호	가구번호	획 지			비 고
			획지번호	위 치	면적(㎡)	
기정	A - 1	A - 1	-	용강리 318-2 일원	102,914	주거용지
기정	A - 2	A - 2	-	운수리 334-2 일원	24,826	
기정	B - 1	B - 1	-	용강리 318-1 일원	6,515	도 로
기정	C - 1	C - 1	-	용강리 252 일원	39,408	녹지용지

**나) 관광·휴양형 (변경없음)**

구 분	가 구 및 획 지 번호		면 적(㎡)			비 고	
	기 정	변 경	기 정	변 경	변경후		
관광휴양 시설용지	소 계			154,688	-	154,688	-
	휴양문화시설	I-1	I-1	38,505	-	38,505	-
		I-3	I-3	3,467	-	3,467	-
		I-20	I-20	4,190	-	4,190	-
		I-21	I-21	2,532	-	2,532	-
	상 가 시 설	I-4	I-4	10,537	-	10,537	-
		I-5	I-5	11,310	-	11,310	-
		I-6	I-6	903	-	903	-
		I-7	I-7	7,505	-	7,505	-
		I-8	I-8	2,327	-	2,327	-
		I-9	I-9	1,622	-	1,622	-
		I-10	I-10	14,572	-	14,572	-
		I-11	I-11	10,415	-	10,415	-
		I-12	I-12	1,096	-	1,096	-
		I-13	I-13	4,377	-	4,377	-
		I-14	I-14	5,856	-	5,856	-
		I-15	I-15	1,097	-	1,097	-
	I-16	I-16	1,070	-	1,070	-	
	숙 박 시 설	I-17	I-17	17,328	-	17,328	-
	전통문화시설	I-19	I-19	15,979	-	15,979	-
공공시설 용 지	소 계			49,495	-	49,495	-
	주 차 장	II-1	II-1	7,389	-	7,389	-
		II-2	II-2	1,828	-	1,828	-
	하수종말처리장	II-5	II-5	952	-	952	-
	관리사무소	II-6	II-6	981	-	981	-
	광 장	II-7	II-7	1,548	-	1,548	-
	도 로	II-8	II-8	36,797	-	36,797	-
녹 지	소 계			184,704	-	184,704	-
	기 타 녹지	III-1	III-1	85,240	-	85,240	-
	원형 녹지	III-2	III-2	20,745	-	20,745	-
	하 천	III-3	III-3	78,719	-	78,719	중복구간 1,264㎡ 제외
합 계				388,887	-	388,887	-

# 경 남 공 보

제2598호

2023. 2. 23.(목)

구분	도면표시 번호	가구번호	획 지			비 고
			획지번호	위 치	면적(㎡)	
기정	I-1	I-1	-	운수리 664 일원	38,505	휴양문화시설
기정	I-3	I-3	-	운수리 산101-1 일원	3,467	
기정	I-4	I-4	-	운수리 330-1 일원	10,537	상 가 시 설
기정	I-5	I-5	-	운수리 357 일원	11,310	
기정	I-6	I-6	-	운수리 산100 일원	903	
기정	I-7	I-7	-	용강리 398-7 일원	7,505	
기정	I-8	I-8	-	용강리 400-5 일원	2,327	
기정	I-9	I-9	-	용강리 418-1 일원	1,622	
기정	I-10	I-10	-	삼신리 17 일원	14,572	
기정	I-11	I-11	-	삼신리 67 일원	10,415	
기정	I-12	I-12	-	용강리 475 일원	1,096	
기정	I-13	I-13	-	운수리 산100 일원	4,377	
기정	I-14	I-14	-	용강리 400-1 일원	5,856	
기정	I-15	I-15	-	용강리 407-1 일원	1,097	
기정	I-16	I-16	-	용강리 413-9 일원	1,070	
기정	I-17	I-17	①	용강리 427-1 일원	13,285	
			②	운수리 354 일원	4,043	
기정	I-19	I-19	-	운수리 671 일원	15,979	전통문화시설
기정	I-20	I-20	-	용강리 400-4 일원	4,190	휴양문화시설
기정	I-21	I-21	-	용강리 400-6 일원	2,532	
기정	II-1	II-1	-	용강리 400-5 일원	7,389	주 차 장
기정	II-2	II-2	-	삼신리 5-1 일원	1,828	
기정	II-5	II-5	-	용강리 423-4 일원	952	하수종말처리장
기정	II-6	II-6	-	용강리 400-2 일원	981	관리사무소
기정	II-7	II-7	-	운수리 669-7 일원	1,548	광 장
기정	II-8	II-8	-	용강리 414-5 일원	36,797	도 로 하천중복(35㎡)
기정	III-1	III-1	-	삼신리 20 일원	85,240	기 타 녹 지
기정	III-2	III-2	-	운수리 산98 일원	20,745	원 형 녹 지
기정	III-3	III-3	-	용강리 1325 일원	78,719	하 천

# 경 남 공 보

제2598호

2023. 2. 23.(목)

**5) 건축물의 용도·건폐율·용적률·높이 등에 관한 군관리계획 결정조서 (변경)**  
**가) 용지별 건축물 용도 (변경)**

건축물의 용도	주거형	관광휴양형				공통	
	주거 용지	관광·휴양시설용지				녹지 용지	원형 녹지
	가	나	마	아	다	사	
1. 단독주택	○	○	×	×	○	×	
2. 공동주택(아파트 제외)	○	×	×	×	×	×	
3. 제1종 근린생활시설	○	○	○	○	○	×	
4. 제2종 근린생활시설	×	○	×	×	×	×	
4-1. 제2종 근린생활시설(단란주점 및 안마시술소를 제외)	○	○	○	×	×	×	
5. 문화 및 집회시설(동·식물원 제외), 차 관련시설	○	○	○	×	×	×	
6. 판매 및 영업시설	×	○	○	×	×	×	
7. 의료시설(격리병원, 장례식장 제외)	○	×	×	×	×	×	
8. 교육연구 및 복지시설	○	○	○	×	×	×	
9. 운동시설	○	○	×	×	○	×	
10. 숙박시설(660㎡이하, 3층이하), (숙박시설지 3층 이상)	×	○	×	×	×	×	
11. 공장(지역특산물공장에 한함)	○	×	×	×	○	×	
12. 창고시설(농업, 임업, 축산업, 수산업 등에 한함)	○	×	○	×	○	×	
13. 위험물저장 및 처리시설(주유소 및 석유판매소에 한함)	○	×	×	×	×	×	
14. 자동차관련시설(주차장, 세차장에 한함)	○	○	×	×	×	×	
15. 동물 및 식물관련시설(차 재배시설 및 관련시설)	○	○	○	×	○	×	
16. 공공용시설(전신전화국, 통신용시설에 한함)	○	○	○	×	○	×	
17. 묘지관련시설	×	×	×	×	×	×	
18. 관광휴게시설	×	○	×	×	×	×	
19. 전통문화시설	×	×	×	×	×	×	
20. 업무시설(지리산탐방안내소 및 부대시설에 한함)	×	×	×	○	×	×	
21. 발전시설(건축물 및 노외주차장에 한함)	○	○	○	○	○	×	
22. 자원순환 관련 시설(하수 등 처리시설에 한함)	×	×	○	×	×	×	

주) 1. 주거형 녹지는 영구 건축불허

# 경 남 공 보

제2598호

2023. 2. 23.(목)

**나) 주거형 (변경없음)**

**(1) 주거용지 (변경없음)**

구분	도면번호	위 치	구 분	계 획 내 용			
기정	A-1, A-2	용강리 318-2 일원, 운수리 334-2 일원	용 도	지정용도	가 용도		
				권장용도	주거 및 제1종근린생활시설		
				불허용도	지정용도이외의 용도		
						건 폐 율	60% 이하
						용 적 륜	150% 이하
						높 이	4층 이하
						배 치	남향배치 권장
						형 태	-
						색 채	원색계열 제외
						건 축 선	-

**(2) 공공시설용지 (변경없음)**

구분	도면번호	위 치	구 분	계 획 내 용			
기정	B-6	용강리 318-1 일원	용도	지정용도	도로		
				권장용도	-		
				불허용도	지정용도이외의 용도		
						건 폐 율	-
						용 적 륜	-
						높 이	-
						배 치	-
						형 태	-
						색 채	-
			건 축 선	-			

**(3) 녹지용지 (변경없음)**

구분	도면번호	위 치	구 분	계 획 내 용			
기정	C-1	용강리 252 일원	용도	지정용도	녹지용지		
				권장용도	-		
				불허용도	지정용도이외의 용도		
						건 폐 율	-
						용 적 륜	-
						높 이	-
						배 치	-
						형 태	-
			색 채	-			
			건 축 선	-			

# 경 남 공 보

제2598호

2023. 2. 23.(목)

**다) 관광·휴양형 (변경없음)**

**(1) 관광·휴양시설용지 (변경없음)**

구분	도면번호	위 치	구 분	계 획 내 용	
기정	I-1	운수리 664 일원	용도	지정용도	마 용도
				권장용도	관광진흥법에 의한 관광시설
				불허용도	지정용도이외의 용도
			건폐율		60% 이하
			용적률		150% 이하
			높이		4층
			배치		남향배치 권장
			형태		-
			색채		원색계열 제외, 자연친화적 색채권장
			건축선		-
기정	I-3	운수리 산101-1 일원	용도	지정용도	나 용도
				권장용도	관광진흥법에 의한 관광시설
				불허용도	지정용도이외의 용도
			건폐율		40% 이하
			용적률		80% 이하
			높이	최고한도	2층
				최저한도	-
			배치		남향배치 권장
			형태		박공 및 전통가옥 형태
			색채		원색계열 제외, 자연친화적 색채권장
건축선		-			
기정	I-4	운수리 330-1 일원	용도	지정용도	나 용도
				권장용도	관광진흥법에 의한 관광시설
				불허용도	지정용도이외의 용도
			건폐율		60% 이하
			용적률		200% 이하
			높이	최고한도	4층
				최저한도	-
			배치		남향배치 권장
			형태		박공 및 전통가옥 형태
			색채		원색계열 제외, 자연친화적 색채권장
건축선		-			



# 경 남 공 보

제2598호

2023. 2. 23.(목)

구분	도면번호	위 치	구 분	계 획 내 용		
기정	I-5	운수리 357 일원	용도	지정용도	나 용도	
				권장용도	관광진흥법에 의한 관광시설	
				불허용도	지정용도이외의 용도	
			건폐율		60% 이하	
			용적률		200% 이하	
			높이	최고한도	4층	
				최저한도	-	
			배치		남향배치 권장	
			형태		박공 및 전통가옥 형태	
			색채		원색계열 제외, 자연친화적 색채권장	
			건축선		-	
기정	I-6	운수리 산100 일원	용도	지정용도	나 용도	
				권장용도	관광진흥법에 의한 관광시설	
				불허용도	지정용도이외의 용도	
			건폐율		60% 이하	
			용적률		200% 이하	
			높이	최고한도	4층	
				최저한도	-	
			배치		남향배치 권장	
			형태		박공 및 전통가옥 형태	
			색채		원색계열 제외, 자연친화적 색채권장	
			건축선		-	
기정	I-7	용강리 398-7 일원	용도	지정용도	나 용도	
				권장용도	관광진흥법에 의한 관광시설	
				불허용도	지정용도이외의 용도	
			건폐율		60% 이하	
			용적률		200% 이하	
			높이	최고한도	4층	
				최저한도	-	
			배치		남향배치 권장	
			형태		박공 및 전통가옥 형태	
			색채		원색계열 제외, 자연친화적 색채권장	
			건축선		소로1-2호선 도로로부터 1m 후퇴	

# 경 남 공 보

제2598호

2023. 2. 23.(목)

구분	도면번호	위 치	구 분	계 획 내 용		
기정	I-8	용강리 400-5 일원	용도	지정용도	나 용도	
				권장용도	관광진흥법에 의한 관광시설	
				불허용도	지정용도이외의 용도	
			건폐율		60% 이하	
			용적률		200% 이하	
			높이	최고한도	4층	
				최저한도	-	
			배치		남향배치 권장	
			형태		박공 및 전통가옥 형태	
			색채		원색계열 제외, 자연친화적 색채권장	
			건축선		소로1-2호선 도로로부터 1m 후퇴	
기정	I-9	용강리 418-1 일원	용도	지정용도	나 용도	
				권장용도	관광진흥법에 의한 관광시설	
				불허용도	지정용도이외의 용도	
			건폐율		60% 이하	
			용적률		200% 이하	
			높이	최고한도	4층	
				최저한도	-	
			배치		남향배치 권장	
			형태		박공 및 전통가옥 형태	
			색채		원색계열 제외, 자연친화적 색채권장	
			건축선		소로1-2호선 도로로부터 1m 후퇴	
기정	I-10	삼신리 17 일원	용도	지정용도	나 용도	
				권장용도	관광진흥법에 의한 관광시설	
				불허용도	지정용도이외의 용도	
			건폐율		60% 이하	
			용적률		200% 이하	
			높이	최고한도	4층	
				최저한도	-	
			배치		남향배치 권장	
			형태		박공 및 전통가옥 형태	
			색채		원색계열 제외, 자연친화적 색채권장	
			건축선		소로1-2호선 도로로부터 1m 후퇴	

# 경 남 공 보

제2598호

2023. 2. 23.(목)

구분	도면번호	위 치	구 분	계 획 내 용	
기정	I-11	삼신리 67 일원	용도	지정용도	나 용도
				권장용도	관광진흥법에 의한 관광시설
				불허용도	지정용도이외의 용도
			건폐율		60% 이하
			용적률		200% 이하
			높이	최고한도	4층
				최저한도	-
			배치		남향배치 권장
			형태		박공 및 전통가옥 형태
			색채		원색계열 제외, 자연친화적 색채권장
			건축선		소로1-2호선 도로로부터 1m 후퇴
기정	I-12	용강리 475 일원	용도	지정용도	나 용도
				권장용도	관광진흥법에 의한 관광시설
				불허용도	지정용도이외의 용도
			건폐율		60% 이하
			용적률		200% 이하
			높이	최고한도	4층
				최저한도	-
			배치		남향배치 권장
			형태		박공 및 전통가옥 형태
			색채		원색계열 제외, 자연친화적 색채권장
			건축선		소로1-2호선 도로로부터 1m 후퇴
기정	I-13	운수리 산100 일원	용도	지정용도	나 용도
				권장용도	관광진흥법에 의한 관광시설
				불허용도	지정용도이외의 용도
			건폐율		60% 이하
			용적률		200% 이하
			높이	최고한도	4층
				최저한도	-
			배치		남향배치 권장
			형태		박공 및 전통가옥 형태
			색채		원색계열 제외, 자연친화적 색채권장
			건축선		-

# 경 남 공 보

제2598호

2023. 2. 23.(목)

구분	도면번호	위 치	구 분	계 획 내 용		
기정	I-14	용강리 400-1 일원	용도	지정용도	나 용도	
				권장용도	관광진흥법에 의한 관광시설	
				불허용도	지정용도이외의 용도	
			건폐율		60% 이하	
			용적률		200% 이하	
			높이	최고한도	4층	
				최저한도	-	
			배치		남향배치 권장	
			형태		박공 및 전통가옥 형태	
			색채		원색계열 제외, 자연친화적 색채권장	
			건축선		-	
기정	I-15	용강리 407-1 일원	용도	지정용도	나 용도	
				권장용도	관광진흥법에 의한 관광시설	
				불허용도	지정용도이외의 용도	
			건폐율		60% 이하	
			용적률		200% 이하	
			높이	최고한도	4층	
				최저한도	-	
			배치		남향배치 권장	
			형태		박공 및 전통가옥 형태	
			색채		원색계열 제외, 자연친화적 색채권장	
			건축선		-	
기정	I-16	용강리 413-9 일원	용도	지정용도	나 용도	
				권장용도	관광진흥법에 의한 관광시설	
				불허용도	지정용도이외의 용도	
			건폐율		60% 이하	
			용적률		200% 이하	
			높이	최고한도	4층	
				최저한도	-	
			배치		남향배치 권장	
			형태		박공 및 전통가옥 형태	
			색채		원색계열 제외, 자연친화적 색채권장	
			건축선		-	

# 경 남 공 보

제2598호

2023. 2. 23.(목)

구분	도면번호	위 치	구 분		계 획 내 용		
기정	I-17 -①	용강리 427-1 일원	용도	지정용도	나 용도		
				권장용도	관광진흥법에 의한 관광시설		
				불허용도	지정용도이외의 용도		
			건폐율			60% 이하	
			용적률			150% 이하	
			높이	최고한도	4층		
				최저한도	-		
			배치			남향배치 권장	
			형태			박공 및 전통가옥 형태	
			색채			원색계열 제외, 자연친화적 색채권장	
			건축선			-	
기정	I-17 -②	운수리 354 일원	용도	지정용도	나 용도		
				권장용도	관광진흥법에 의한 관광시설		
				불허용도	지정용도이외의 용도		
			건폐율			60% 이하	
			용적률			150% 이하	
			높이	최고한도	4층		
				최저한도	-		
			배치			주변도로 및 지형을 고려한 배치	
			형태			전통가옥 형태	
			색채			전통가옥 색채권장	
			건축선			-	
기정	I-19	운수리 671 일원	용도	지정용도	나 용도		
				권장용도	관광진흥법에 의한 관광시설		
				불허용도	지정용도이외의 용도		
			건폐율			60% 이하	
			용적률			150% 이하	
			높이	최고한도	4층		
				최저한도	-		
			배치			남향배치 권장	
			형태			박공 및 전통가옥 형태	
			색채			원색계열 제외, 자연친화적 색채권장	
			건축선			-	

# 경 남 공 보

제2598호

2023. 2. 23.(목)

구분	도면번호	위 치	구 분	계 획 내 용			
기정	I-20	용강리 400-4 일원	용도	지정용도	아 용도		
				권장용도	-		
				불허용도	지정용도이외의 용도		
						건폐율	60% 이하
						용적률	150% 이하
			높이	최고한도	3층		
				최저한도	-		
						배치	남향배치 권장
						형태	박공 및 전통가옥 형태
						색채	원색계열 제외, 자연친화적 색채권장
						건축선	-
기정	I-21	용강리 400-6 일원	용도	지정용도	아 용도		
				권장용도	-		
				불허용도	지정용도이외의 용도		
						건폐율	60% 이하
						용적률	150% 이하
			높이	최고한도	3층		
				최저한도	-		
						배치	남향배치 권장
						형태	박공 및 전통가옥 형태
						색채	원색계열 제외, 자연친화적 색채권장
						건축선	-

**(2) 공공시설용지 (변경없음)**

구분	도면번호	위 치	구 분	계 획 내 용			
기정	II-1	용강리 400-5 일원	용도	지정용도	주차장(부대시설 포함)		
				권장용도	-		
				불허용도	지정용도이외의 용도		
						건폐율	20% 이하
						용적률	40% 이하
			높이	최고한도	2층		
				최저한도	-		
						배치	-
						형태	-
						색채	원색계열 제외
						건축선	소로1-2호선 도로로부터 1m 후퇴

# 경 남 공 보

제2598호

2023. 2. 23.(목)

구분	도면번호	위 치	구 분	계 획 내 용			
기정	II-2	삼신리 5-1 일원	용도	지정용도	주차장(부대시설 포함)		
				권장용도	-		
				불허용도	지정용도이외의 용도		
						건폐율	20% 이하
						용적률	40% 이하
			높이	최고한도	2층		
				최저한도	-		
						배치	-
						형태	-
						색채	원색계열 제외
						건축선	소로1-2호선 도로로부터 1m 후퇴
기정	II-5	용강리 423-4 일원	용도	지정용도	하수처리장		
				권장용도	-		
				불허용도	지정용도이외의 용도		
						건폐율	20% 이하
						용적률	40% 이하
			높이	최고한도	2층		
				최저한도	-		
						배치	-
						형태	-
						색채	원색계열 제외
						건축선	-
기정	II-6	용강리 400-2 일원	용도	지정용도	관리사무소		
				권장용도	-		
				불허용도	지정용도이외의 용도		
						건폐율	60% 이하
						용적률	150% 이하
			높이	최고한도	4층		
				최저한도	-		
						배치	-
						형태	-
						색채	원색계열 제외
						건축선	-

# 경 남 공 보

제2598호

2023. 2. 23.(목)

구분	도면번호	위 치	구 분	계 획 내 용			
기정	II-7	운수리 669-7 일원	용도	지정용도	광장(부대시설 포함)		
				권장용도	-		
				불허용도	지정용도이외의 용도		
						건폐율	-
						용적률	-
			높이	최고한도	-		
				최저한도	-		
						배치	-
						형태	-
						색채	원색계열 제외
						건축선	-
기정	II-8	용강리 414-5 일원	용도	지정용도	도로		
				권장용도	-		
				불허용도	-		
						건폐율	-
						용적률	-
			높이	최고한도	-		
				최저한도	-		
						배치	-
						형태	-
						색채	-
						건축선	-

**(3) 기타녹지 (변경없음)**

구분	도면번호	위 치	구 분	계 획 내 용			
기정	III-1	삼신리 20 일원	용도	지정용도	다 용도		
				권장용도	-		
				불허용도	지정용도이외의 용도		
						건폐율	30% 이하
						용적률	60% 이하
			높이	최고한도	2층		
				최저한도	-		
						배치	-
						형태	-
						색채	원색계열 제외
			건축선	-			



# 경 남 공 보

제2598호

2023. 2. 23.(목)

### (4) 원형녹지 (변경없음)

구분	도면번호	위 치	구 분	계 획 내 용				
기정	Ⅲ-2	운수리 산98 일원	용도	지정용도	사 용도(원형녹지)			
				권장용도	-			
				불허용도	-			
						건폐율	-	
						용적률	-	
			높이				최고한도	-
							최저한도	-
						배치	-	
						형태	-	
						색채	-	
						건축선	-	

### (5) 하천 (변경없음)

구분	도면번호	위 치	구 분	계 획 내 용				
변경	Ⅲ-3	용강리 1325 일원	용도	지정용도	하천			
				권장용도	-			
				불허용도	-			
						건폐율	-	
						용적률	-	
			높이				최고한도	-
							최저한도	-
						배치	-	
						형태	-	
						색채	-	
						건축선	-	

● **하동군 고시 제2023-39호**

**하동군관리계획【교통시설 : 진정도로(소로3-262호선)】 결정 및 지형도면고시**

하동군관리계획【교통시설 : 진정도로(소로3-262호선)】 결정(변경)에 대하여 「국토의 계획 및 이용에 관한 법률」 제30조 및 같은법 시행령 제25조에 따라 결정하고 「국토의 계획 및 이용에 관한 법률」 제32조, 같은법 시행령 제27조 및 「토지이용규제기본법」 제8조의 규정에 의거 다음과 같이 지형도면을 승인 고시하오니, 일반인 및 이해관계인은 하동군청 도시건축과에 비치된 관계도서를 보시기 바랍니다.

2023년 2월 23일

**하 동 군 수**

1. 건 명 : 하동군관리계획【교통시설 : 진정도로(소로3-262호선)】

2. 하동군관리계획【교통시설 : 진정도로(소로3-262호선)】 결정 조서

가. 교통시설

도로 결정 조서

구분	규 모				기능	연장 (m)	기 점	종 점	사용 형태	주 요 경과지	최 초 결정일	비고
	등급	류별	번호	폭원 (m)								
신설	소로	3	262	6	국지 도로	562	소로 2-137호선	진정리 141-1번지	일반 도로	-	-	하천 240㎡증복

도로 결정 사유서

변경전 도로명	변경후 도로명	변경 내용	변 경 사 유
-	소로 3-262호선	<ul style="list-style-type: none"> <li>• 신설</li> <li>- B=6m, L=562m</li> </ul>	<ul style="list-style-type: none"> <li>• 진정도로 확포장공사로 도로이용자 및 지역민의 통행편의 증진과 지역경제 활성화를 도모하고 토지이용의 체계적·계획적 관리를 위하여 도시계획시설(도로)로 결정하고자 함</li> </ul>

3. 관계도면 : 게재 생략

4. 기타 자세한 사항은 하동군청 도시건축과(☎055-880-2238)로 문의바랍니다.



# 경 남 공 보

제2598호

2023. 2. 23.(목)

**2. 관계 도서는 거창군청 안전건설국 도시건축과에 비치하였으며, 기타 상세한 사항은 거창군청 안전건설국 도시건축과(☎055-940-3584)로 문의하여 주시기 바랍니다.**

☐ 사용 또는 수용할 토지의 지번 및 지목과 소유권 이외의 권리명세서

구분	연번	위 치			지목	공부 면적 (㎡)	편입 면적 (㎡)	소유자		관계인 권리의 종 류	이해관계인	
		행정동	본번	부번				주소	성명		주소	성명
당초	1	경상남도 거창군 거창읍 가지리	366	3	답	1219	1219		법무부			
	2	경상남도 거창군 거창읍 가지리	367	1	답	4706	4706		법무부			
	3	경상남도 거창군 거창읍 가지리	367	2	답	1481	1481		법무부			
	4	경상남도 거창군 거창읍 가지리	367	3	답	1277	1277		법무부			
	5	경상남도 거창군 거창읍 가지리	367	4	답	3483	3483		법무부			
	6	경상남도 거창군 거창읍 가지리	367	5	답	3839	3839		법무부			
	7	경상남도 거창군 거창읍 가지리	367	6	답	1377	1377		법무부			
	8	경상남도 거창군 거창읍 가지리	367	7	답	2184	2184		법무부			
	9	경상남도 거창군 거창읍 가지리	367	9	답	2957	2957		법무부			
	10	경상남도 거창군 거창읍 가지리	367	14	답	54	54		법무부			
	11	경상남도 거창군 거창읍 가지리	367	15	답	209	209		법무부			
	12	경상남도 거창군 거창읍 가지리	368	2	도로	109	109		법무부			
	13	경상남도 거창군 거창읍 가지리	369	1	답	585	585		법무부			
	14	경상남도 거창군 거창읍 가지리	1278	1	답	265	265		법무부			
	15	경상남도 거창군 거창읍 가지리	1279	1	답	1271	1271		법무부			
	16	경상남도 거창군 거창읍 가지리	1289	7	전	658	658		법무부			
	17	경상남도 거창군 거창읍 가지리	1289	8	전	995	995		법무부			
	18	경상남도 거창군 거창읍 가지리	1289	9	임야	60	60		법무부			
	19	경상남도 거창군 거창읍 가지리	1289	10	전	380	380		법무부			
	20	경상남도 거창군 거창읍 가지리	1289	14	임야	6804	6804		법무부			
	21	경상남도 거창군 거창읍 가지리	1290		전	264	264		법무부			

# 경 남 공 보

제2598호

2023. 2. 23.(목)

구분	연번	위 치			지목	공부 면적 (㎡)	편입 면적 (㎡)	소유자		관계인 권리의 종 류	이해관계인	
		행정동	본번	부번				주소	성명		주소	성명
당초	22	경상남도 거창군 거창읍 가지리	1292	1	답	8	8		법무부			
	23	경상남도 거창군 거창읍 가지리	1294		답	44	44		법무부			
	24	경상남도 거창군 거창읍 가지리	1295		답	1899	1899		법무부			
	25	경상남도 거창군 거창읍 가지리	1296		답	458	458		법무부			
	26	경상남도 거창군 거창읍 가지리	1296	3	답	990	990		법무부			
	27	경상남도 거창군 거창읍 가지리	1296	4	답	540	540		법무부			
	28	경상남도 거창군 거창읍 가지리	1296	5	답	66	66		법무부			
	29	경상남도 거창군 거창읍 가지리	1296	6	답	1022	1022		법무부			
	30	경상남도 거창군 거창읍 가지리	1296	7	답	377	377		법무부			
	31	경상남도 거창군 거창읍 가지리	1296	8	답	410	410		법무부			
	32	경상남도 거창군 거창읍 가지리	1296	9	답	382	382		법무부			
	33	경상남도 거창군 거창읍 가지리	1296	13	답	925	925		법무부			
	34	경상남도 거창군 거창읍 가지리	1296	14	답	347	347		법무부			
	35	경상남도 거창군 거창읍 가지리	1296	15	답	358	358		법무부			
	36	경상남도 거창군 거창읍 가지리	1296	16	답	349	349		법무부			
	37	경상남도 거창군 거창읍 가지리	1296	18	답	275	275		법무부			
	38	경상남도 거창군 거창읍 가지리	1296	19	답	314	314		법무부			
	39	경상남도 거창군 거창읍 가지리	1296	20	답	289	289		법무부			
	40	경상남도 거창군 거창읍 가지리	1296	21	답	281	281		법무부			
	41	경상남도 거창군 거창읍 가지리	1296	22	답	291	291		법무부			
42	경상남도 거창군 거창읍 가지리	1296	23	답	307	307		법무부				
43	경상남도 거창군 거창읍 가지리	1296	25	답	50	50		법무부				
44	경상남도 거창군 거창읍 가지리	1296	26	답	263	263		법무부				
45	경상남도 거창군 거창읍 가지리	1296	27	답	111	111		법무부				
46	경상남도 거창군 거창읍 가지리	1296	28	답	228	228		법무부				

# 경 남 공 보

제2598호

2023. 2. 23.(목)

구분	연번	위 치			지목	공부 면적 (㎡)	편집 면적 (㎡)	소유자		관계인 권리의 종 류	이해관계인	
		행정동	본번	부번				주소	성명		주소	성명
당초	47	경상남도 거창군 거창읍 가지리	1297		답	104	104		법무부			
	48	경상남도 거창군 거창읍 가지리	1297	2	답	21	21		법무부			
	49	경상남도 거창군 거창읍 가지리	1297	4	답	2	2		법무부			
	50	경상남도 거창군 거창읍 가지리	1297	7	임	504	504		법무부			
	51	경상남도 거창군 거창읍 가지리	1297	8	창	183	183		법무부			
	52	경상남도 거창군 거창읍 가지리	1297	9	창	53	53		법무부			
	53	경상남도 거창군 거창읍 가지리	1297	13	임	806	806		법무부			
	54	경상남도 거창군 거창읍 가지리	1298		잡	1454	1454		법무부			
	55	경상남도 거창군 거창읍 가지리	1298	4	답	61	61		법무부			
	56	경상남도 거창군 거창읍 가지리	1298	5	답	12	12		법무부			
	57	경상남도 거창군 거창읍 가지리	1298	6	잡	133	133		법무부			
	58	경상남도 거창군 거창읍 가지리	1299		답	22	22		법무부			
	59	경상남도 거창군 거창읍 가지리	1299	1	답	10	10		법무부			
	60	경상남도 거창군 거창읍 가지리	1323	39	전	3	3		법무부			
	61	경상남도 거창군 거창읍 가지리	1344	1	전	357	357		법무부			
	62	경상남도 거창군 거창읍 가지리	1344	2	답	301	301		법무부			
	63	경상남도 거창군 거창읍 가지리	1345	4	전	287	287		법무부			
	64	경상남도 거창군 거창읍 가지리	1345	10	전	1223	1223		법무부			
	65	경상남도 거창군 거창읍 가지리	1345	11	전	179	179		법무부			
	66	경상남도 거창군 거창읍 가지리	1345	12	전	392	392		법무부			
	67	경상남도 거창군 거창읍 가지리	1345	20	전	559	559		법무부			
68	경상남도 거창군 거창읍 가지리	1345	30	전	615	615		법무부				
69	경상남도 거창군 거창읍 가지리	1345	31	전	661	661		법무부				
70	경상남도 거창군 거창읍 가지리	1345	32	전	88	88		법무부				
71	경상남도 거창군 거창읍 가지리	1345	33	전	154	154		법무부				

# 경 남 공 보

제2598호

2023. 2. 23.(목)

구분	연번	위 치			지목	공부 면적 (㎡)	편집 면적 (㎡)	소유자		관계인 권리의 종 류	이해관계인	
		행정동	본번	부번				주소	성명		주소	성명
당초	72	경상남도 거창군 거창읍 가지리	1345	34	전	122	122		법무부			
	73	경상남도 거창군 거창읍 가지리	1345	64	전	62	62		법무부			
	74	경상남도 거창군 거창읍 가지리	1346		전	430	430		법무부			
	75	경상남도 거창군 거창읍 가지리	1346	2	대	364	364		법무부			
	76	경상남도 거창군 거창읍 가지리	1346	4	전	294	294		법무부			
	77	경상남도 거창군 거창읍 가지리	1346	5	답	284	284		법무부			
	78	경상남도 거창군 거창읍 가지리	1346	8	임	472	472		법무부			
	79	경상남도 거창군 거창읍 가지리	1346	9	임	153	153		법무부			
	80	경상남도 거창군 거창읍 가지리	1346	11	전	1563	1563		법무부			
	81	경상남도 거창군 거창읍 가지리	1346	12	전	167	167		법무부			
	82	경상남도 거창군 거창읍 가지리	1346	13	전	398	398		법무부			
	83	경상남도 거창군 거창읍 가지리	1346	14	전	581	581		법무부			
	84	경상남도 거창군 거창읍 가지리	1346	15	임	581	581		법무부			
	85	경상남도 거창군 거창읍 가지리	1346	16	임	617	617		법무부			
	86	경상남도 거창군 거창읍 가지리	1346	18	목	83	83		법무부			
	87	경상남도 거창군 거창읍 가지리	1346	22	전	517	517		법무부			
	88	경상남도 거창군 거창읍 가지리	1346	23	전	432	432		법무부			
	89	경상남도 거창군 거창읍 가지리	1346	24	전	224	224		법무부			
	90	경상남도 거창군 거창읍 가지리	1346	25	목	588	588		법무부			
	91	경상남도 거창군 거창읍 가지리	1346	26	목	11	11		법무부			
92	경상남도 거창군 거창읍 가지리	1346	27	목	62	62		법무부				
93	경상남도 거창군 거창읍 가지리	1346	28	목	14	14		법무부				
94	경상남도 거창군 거창읍 가지리	1347		답	1190	1190		법무부				
95	경상남도 거창군 거창읍 가지리	1347	1	임	785	785		법무부				
96	경상남도 거창군 거창읍 가지리	1348		답	1521	1521		법무부				

# 경 남 공 보

제2598호

2023. 2. 23.(목)

구분	연번	위 치			지목	공부 면적 (㎡)	편집 면적 (㎡)	소유자		관계인 권리의 종 류	이해관계인	
		행정동	본번	부번				주소	성명		주소	성명
당초	97	경상남도 거창군 거창읍 가지리	1349		답	1398	1398		법무부			
	98	경상남도 거창군 거창읍 가지리	1349	1	대	609	609		법무부			
	99	경상남도 거창군 거창읍 가지리	1349	3	전	360	360		법무부			
	100	경상남도 거창군 거창읍 가지리	1349	4	전	1271	1271		법무부			
	101	경상남도 거창군 거창읍 가지리	1349	9	대	835	835		법무부			
	102	경상남도 거창군 거창읍 가지리	1349	10	대	868	868		법무부			
	103	경상남도 거창군 거창읍 가지리	1349	11	대	225	225		법무부			
	104	경상남도 거창군 거창읍 가지리	1349	12	대	426	426		법무부			
	105	경상남도 거창군 거창읍 가지리	1349	13	대	276	276		법무부			
	106	경상남도 거창군 거창읍 가지리	1349	14	대	301	301		법무부			
	107	경상남도 거창군 거창읍 가지리	1349	15	대	365	365		법무부			
	108	경상남도 거창군 거창읍 가지리	1349	16	대	396	396		법무부			
	109	경상남도 거창군 거창읍 가지리	1349	17	대	504	504		법무부			
	110	경상남도 거창군 거창읍 가지리	1349	18	대	121	121		법무부			
	111	경상남도 거창군 거창읍 가지리	1349	19	대	239	239		법무부			
	112	경상남도 거창군 거창읍 가지리	1349	20	대	122	122		법무부			
	113	경상남도 거창군 거창읍 가지리	1349	21	대	171	171		법무부			
	114	경상남도 거창군 거창읍 가지리	1349	22	대	256	256		법무부			
	115	경상남도 거창군 거창읍 가지리	1349	23	대	208	208		법무부			
	116	경상남도 거창군 거창읍 가지리	1349	24	대	255	255		법무부			
	117	경상남도 거창군 거창읍 가지리	1349	25	대	237	237		법무부			
118	경상남도 거창군 거창읍 가지리	1349	26	전	131	131		법무부				
119	경상남도 거창군 거창읍 가지리	1349	27	전	409	409		법무부				
120	경상남도 거창군 거창읍 가지리	1349	28	전	167	167		법무부				
121	경상남도 거창군 거창읍 가지리	1349	29	전	252	252		법무부				



# 경 남 공 보

제2598호

2023. 2. 23.(목)

구분	연번	위 치			지목	공부 면적 (㎡)	편집 면적 (㎡)	소유자		관계인 권리의 종 류	이해관계인	
		행정동	본번	부번				주소	성명		주소	성명
당초	122	경상남도 거창군 거창읍 가지리	1349	30	전	700	700		법무부			
	123	경상남도 거창군 거창읍 가지리	1349	31	전	928	928		법무부			
	124	경상남도 거창군 거창읍 가지리	1349	32	전	702	702		법무부			
	125	경상남도 거창군 거창읍 가지리	1349	33	전	1139	1139		법무부			
	126	경상남도 거창군 거창읍 가지리	1349	34	전	773	773		법무부			
	127	경상남도 거창군 거창읍 가지리	1350		답	1904	1904		법무부			
	128	경상남도 거창군 거창읍 가지리	1351		답	1864	1864		법무부			
	129	경상남도 거창군 거창읍 가지리	1351	1	전	489	489		법무부			
	130	경상남도 거창군 거창읍 가지리	1351	2	전	418	418		법무부			
	131	경상남도 거창군 거창읍 가지리	1351	3	대	122	122		법무부			
	132	경상남도 거창군 거창읍 가지리	1351	5	전	150	150		법무부			
	133	경상남도 거창군 거창읍 가지리	1351	6	전	143	143		법무부			
	134	경상남도 거창군 거창읍 가지리	1351	7	전	163	163		법무부			
	135	경상남도 거창군 거창읍 가지리	1351	8	전	256	256		법무부			
	136	경상남도 거창군 거창읍 가지리	1351	9	전	156	156		법무부			
	137	경상남도 거창군 거창읍 가지리	1351	10	전	377	377		법무부			
	138	경상남도 거창군 거창읍 가지리	1351	11	전	106	106		법무부			
	139	경상남도 거창군 거창읍 가지리	1351	12	전	411	411		법무부			
	140	경상남도 거창군 거창읍 가지리	1351	13	전	96	96		법무부			
	141	경상남도 거창군 거창읍 가지리	1351	14	전	653	653		법무부			
142	경상남도 거창군 거창읍 가지리	1351	15	전	85	85		법무부				
143	경상남도 거창군 거창읍 가지리	1352		묘	770	770		법무부				
144	경상남도 거창군 거창읍 가지리	1353	1	답	1547	1547		법무부				
145	경상남도 거창군 거창읍 가지리	1353	2	답	1319	1319		법무부				
146	경상남도 거창군 거창읍 가지리	1353	3	답	684	684		법무부				

# 경 남 공 보

제2598호

2023. 2. 23.(목)

구분	연번	위 치			지목	공부 면적 (㎡)	편집 면적 (㎡)	소유자		관계인 권리의 종 류	이해관계인	
		행정동	본번	부번				주소	성명		주소	성명
당초	147	경상남도 거창군 거창읍 가지리	1354		답	3217	3217		법무부			
	148	경상남도 거창군 거창읍 가지리	1354	2	임	274	274		법무부			
	149	경상남도 거창군 거창읍 가지리	1354	3	임	190	190		법무부			
	150	경상남도 거창군 거창읍 가지리	1354	4	임	202	202		법무부			
	151	경상남도 거창군 거창읍 가지리	1354	5	임	499	499		법무부			
	152	경상남도 거창군 거창읍 가지리	1354	6	임	62	62		법무부			
	153	경상남도 거창군 거창읍 가지리	1354	7	임	243	243		법무부			
	154	경상남도 거창군 거창읍 가지리	1354	8	임	429	429		법무부			
	155	경상남도 거창군 거창읍 가지리	1354	9	임	839	839		법무부			
	156	경상남도 거창군 거창읍 가지리	1354	10	임	94	94		법무부			
	157	경상남도 거창군 거창읍 가지리	1354	11	임	466	466		법무부			
	158	경상남도 거창군 거창읍 가지리	1354	14	임	9496	9496		법무부			
	159	경상남도 거창군 거창읍 가지리	1354	15	임	69	69		법무부			
	160	경상남도 거창군 거창읍 가지리	1355		답	2539	2539		법무부			
	161	경상남도 거창군 거창읍 가지리	1356		답	4258	4258		법무부			
	162	경상남도 거창군 거창읍 가지리	1357		답	43	43		법무부			
	163	경상남도 거창군 거창읍 가지리	1359	3	답	911	911		법무부			
164	경상남도 거창군 거창읍 가지리	1359	7	답	250	250		법무부				
165	경상남도 거창군 거창읍 가지리	1359	8	답	262	262		법무부				
166	경상남도 거창군 거창읍 가지리	1359	9	답	1689	1689		법무부				
167	경상남도 거창군 거창읍 가지리	1359	10	답	1612	1612		법무부				
168	경상남도 거창군 거창읍 가지리	1359	11	답	403	403		법무부				
169	경상남도 거창군 거창읍 가지리	1360		답	1356	1356		법무부				
170	경상남도 거창군 거창읍 가지리	1360	1	답	2290	2290		법무부				
171	경상남도 거창군 거창읍 가지리	1361		전	136	136		법무부				

# 경 남 공 보

제2598호

2023. 2. 23.(목)

구분	연번	위 치			지목	공부 면적 (㎡)	편집 면적 (㎡)	소유자		관계인 권리의 종 류	이해관계인	
		행정동	본번	부번				주소	성명		주소	성명
당초	172	경상남도 거창군 거창읍 가지리	1362		답	998	998		법무부			
	173	경상남도 거창군 거창읍 가지리	1363		답	1525	1525		법무부			
	174	경상남도 거창군 거창읍 가지리	1363	1	답	1457	1457		법무부			
	175	경상남도 거창군 거창읍 가지리	1364		답	2360	2360		법무부			
	176	경상남도 거창군 거창읍 가지리	1365		답	3260	3260		법무부			
	177	경상남도 거창군 거창읍 가지리	1365	1	구	199	199		법무부			
	178	경상남도 거창군 거창읍 가지리	1366	2	답	711	711		법무부			
	179	경상남도 거창군 거창읍 가지리	1366	3	전	716	716		법무부			
	180	경상남도 거창군 거창읍 가지리	1367		전	1574	1574		법무부			
	181	경상남도 거창군 거창읍 가지리	1368		전	1557	1557		법무부			
	182	경상남도 거창군 거창읍 가지리	1369	2	전	1712	1712		법무부			
	183	경상남도 거창군 거창읍 가지리	1370	8	임	271	271		법무부			
	184	경상남도 거창군 거창읍 가지리	1370	10	목	543	543		법무부			
	185	경상남도 거창군 거창읍 가지리	1370	11	목	283	283		법무부			
	186	경상남도 거창군 거창읍 가지리	1370	12	임	188	188		법무부			
	187	경상남도 거창군 거창읍 가지리	1370	13	임	232	232		법무부			
	188	경상남도 거창군 거창읍 가지리	1370	15	답	63	63		법무부			
	189	경상남도 거창군 거창읍 가지리	1370	16	답	617	617		법무부			
	190	경상남도 거창군 거창읍 가지리	1370	17	목	1644	1644		법무부			
	191	경상남도 거창군 거창읍 가지리	1370	18	목	691	691		법무부			
192	경상남도 거창군 거창읍 가지리	1370	19	임	34	34		법무부				
193	경상남도 거창군 거창읍 가지리	1370	20	답	646	646		법무부				
194	경상남도 거창군 거창읍 가지리	1371	8	답	75	75		법무부				
195	경상남도 거창군 거창읍 가지리	1371	9	답	532	532		법무부				

# 경 남 공 보

제2598호

2023. 2. 23.(목)

구분	연번	위 치			지목	공부 면적 (㎡)	편입 면적 (㎡)	소유자		관계인 권리의 종 류	이해관계인	
		행정동	본번	부번				주소	성명		주소	성명
당초	196	경상남도 거창군 거창읍 가지리	1378	1	답	2	2		법무부			
	197	경상남도 거창군 거창읍 가지리	1384	2	답	1224	1224		법무부			
	198	경상남도 거창군 거창읍 가지리	1384	3	답	222	222		법무부			
	199	경상남도 거창군 거창읍 가지리	1385		답	450	450		법무부			
	200	경상남도 거창군 거창읍 가지리	1386	1	전	882	882		법무부			
	201	경상남도 거창군 거창읍 가지리	1389	3	구	324	324		법무부			
	202	경상남도 거창군 거창읍 가지리	1726	12	구	4734	4734		법무부			
	203	경상남도 거창군 거창읍 가지리	1726	13	구	442	442		법무부			
	204	경상남도 거창군 거창읍 가지리	1727		도	293	293		법무부			
	205	경상남도 거창군 거창읍 가지리	1727	2	도	323	323		법무부			
	206	경상남도 거창군 거창읍 가지리	1731	2	도	96	96		법무부			
	207	경상남도 거창군 거창읍 가지리	1731	3	도	372	372		법무부			
	208	경상남도 거창군 거창읍 가지리	산113	9	임	20	20		법무부			
	209	경상남도 거창군 거창읍 가지리	산116	35	임	116	116		법무부			
	210	경상남도 거창군 거창읍 상림리	703	8	전	45	45		법무부			
	211	경상남도 거창군 거창읍 상림리	산25	8	임	259	259		법무부			
	212	경상남도 거창군 거창읍 상림리	산26		임	1686	1686		법무부			
	213	경상남도 거창군 거창읍 상림리	산27	2	임	1186	1186		법무부			
214	경상남도 거창군 거창읍 상림리	703	12	전	163	163		법무부				
215	경상남도 거창군 거창읍 상림리	산25	15	임	151	151		법무부				
변경	1	경상남도 거창군 거창읍 가지리	1859		대		154,079.0		법무부			
	2	경상남도 거창군 거창읍 상림리	870		대		3,190.7		법무부			
	3	경상남도 거창군 거창읍 상림리	871		대		309.5		법무부			

● **경남 거제소방서 공고 제2023-01호**

**소방시설관리업 등록 공고**

소방시설 설치 및 관리에 관한 법률 제29조 및 같은법 시행규칙 제31조의 규정에 의하여 소방시설 관리업 신규등록 사항을 다음과 같이 공고합니다.

**2023년 2월 20일**

**거 제 소 방 서 장**

상 호 (대표자)	소 재 지	등 록 년월일	등록업종[등록번호]	비고
주식회사 미동이엔지 (홍*희)	경상남도 거제시 연초면 연사3길 26-1	2023. 2. 15.	일반 소방시설관리업 [제 경남(거제)-2023-0001호]	

**경상남도교육감 사무의 민간위탁에 관한 조례 시행규칙 일부개정규칙을 이에 공포한다.**

**경상남도교육감 박 종 훈 ㉠**

2023년 2월 23일

● **경상남도 교육규칙 제920호**

**경상남도교육감 사무의 민간위탁에 관한 조례 시행규칙 일부개정규칙**

경상남도교육감 사무의 민간위탁에 관한 조례 시행규칙 일부를 다음과 같이 개정한다.

제3조 중 “제4조제3항”을 “제4조의3”으로 한다.

제6조의 제목 “(수탁기관선정심사위원회 구성·운영)”을 “(민간위탁관리운영위원회 구성·운영)”으로 하고, 같은 조 제1항 중 “수탁기관선정심사위원회”를 “민간위탁관리운영위원회”로, “사무의 민간위탁 여부가 결정된 후”를 “위탁사무별로”로 한다.

제9조제2항 후단 중 “근로자의 채용·급여·복리후생 등 근로조건”을 “근로자에 대한 고용·근로 조건 및 개선에 관한 사항”으로 한다.

별표 제3호 서식을 별지와 같이 한다.

별표 제6호 서식을 별지와 같이 신설한다.

**부 칙**

제1조(시행일) 이 규칙은 공포한 날부터 시행한다.

제2조(경과조치) ① 이 규칙 시행 당시 종전의 제6조에 따른 수탁기관선정심사위원회는 제6조의 개정규정에 따른 민간위탁관리운영위원회로 본다.

② 이 조례 시행 당시 종전의 제6조에 따라 임명되거나 위촉된 수탁기관선정심사위원회의 위원은 제6조의 개정규정에 따라 민간위탁관리운영위원회의 위원으로 임명되거나 위촉된 것으로 본다.

[별지 제3호 서식]

경상남도교육감 ○○○사무의 위·수탁 계약서

「경상남도교육감 사무의 민간위탁에 관한 조례」(이하 “조례”라 한다) 제9조에 따라 경상남도교육감 사무 중 일부를 위·수탁함에 있어 “경상남도교육감”(이하 “교육감”이라 한다)과 “수탁기관(자)”간에 다음과 같이 계약을 체결한다.

**제1조(목적)** 이 계약은 “교육감”이 ○○○의 목적을 위해 ○○○에 관한 사무를 “수탁기관(자)”에게 위탁함에 있어 “교육감”과 “수탁기관(자)”의 권리·의무 등 필요한 사항을 규정함을 목적으로 한다.

**제2조(위·수탁사무)** 이 계약에 따른 위·수탁사무의 내용은 다음과 같다. (내용이 많을 경우 별지에 작성)

1. 위·수탁사무

사무명	사무내용	비고

2. 위·수탁시설

시설명	시설내용	시설면적	비고

3. 위·수탁장비

장비명	장비내용	장비수량	비고

4. 사무편람 : 별도 작성

**제3조(위·수탁기간)** ① 이 계약에 따른 위·수탁 기간은 ○○○○년 ○○월 ○○일부터 ○○○○년 ○○월 ○○일까지 한다.

② “수탁기관(자)”이 위·수탁기간을 연장하고자 할 때에는 수탁기간 만료 120일 전까지 “교육감”에게 민간위탁 계약 갱신 신청서를 제출하여야 한다.

③ 제2항에 따라 수탁기간을 갱신할 때에도 계약을 다시 체결하여야 한다.

**제4조(수탁재산 및 장비의 관리)** ① “수탁기관(자)”은 수탁재산 및 장비를 관리·운영함에 있어 선량한 관리자로서의 주의의무를 다하여야 하고, 수탁사무 외의 용도로 사용해서는 아니 된다.

② “수탁기관(자)”은 이 계약 체결 후 수탁재산을 신·중축, 개·보수 또는 주요 장비 등을 구입 또는 폐기하는 등 수탁재산의 현황에 변경을 가하고자 하는 경우 사전에 “교육감”의 승인을 얻어야 한다. 그 밖의 사유로 인하여 수탁재산 및 장비의 현황이 변경된 경우 “수탁기관(자)”은 이에 관하여 “교육감”에게 즉시 보고하여야 한다.

- ③“수탁기관(자)” 또는 제3자의 책임 있는 사유로 수탁재산 및 장비에 손해가 발생하는 경우 “수탁기관(자)”은 “교육감”에게 그 손해를 배상하여야 한다. 다만, 천재지변 등 불가항력의 경우 그러하지 아니한다.
- ④“수탁기관(자)”은 이 계약 체결 후 “교육감”의 부담으로 시설물이나 장비 등을 설치 또는 구입(신·증축, 개·보수 포함)하거나, 그 밖의 사정으로 수탁재산 및 장비에 변경이 있는 경우 대장에 기록하고 관리하여야 한다.
- ⑤“수탁기관(자)”은 천재지변 등 긴급하거나 부득이한 경우 “교육감”의 승인 전에 필요한 조치를 하고 사후에 보고할 수 있으며, 이 경우 “교육감”은 “수탁기관(자)”의 조치에 대하여 보완 등의 필요한 조치를 요구할 수 있다.
- ⑥“수탁기관(자)”은 수탁재산에 대한 연고권, 매수청구권 등 일체의 권리를 주장할 수 없으며, 수탁재산을 제3자에게 권리설정, 양도, 전매, 대여, 교환하거나 그 관리를 위탁할 수 없다.

**제5조(사업계획)** ①“수탁기관(자)”은 다음 연도 사업계획서(예산서 포함)를 다음회계연도 시작 30일 전까지 “교육감”에게 제출하여 승인을 받아야 한다. 단, 사업계획서는 수탁 신청 시 제출한 사업계획서로 갈음할 수 있다.

- ② 사업계획서에는 위탁사무의 서비스 목표 수준을 명확히 설정하고, 목표 달성 여부를 측정할 수 있도록 성과목표를 구체적으로 설정하여야 한다.
- ③ 제1항의 사업계획서에는 “수탁기관(자)”의 사업수행에 필요한 기구·인력운용 및 시설 안전관리 계획을 포함하여야 하며, 기구·인력 운용 계획에는 근로자의 채용·급여·복리후생 등 근로조건을 포함하여야 한다.
- ④“교육감”은 해당 연도 예산의 범위 안에서 제1항의 사업계획을 승인하되, “수탁기관(자)”의 사업계획서에 대하여 수정·보완을 요구할 수 있다. 이 경우“수탁기관(자)”은 보완된 사업계획서를 수정·보완 요구일로부터 15일 이내에 “교육감”에게 제출하여야 한다.
- ⑤“수탁기관(자)”은 부득이한 사유로 사업계획을 변경하고자 하는 경우 사전에 “교육감”의 서면 승인을 받아야 한다.

**제6조(사업의 수행)** ①“수탁기관(자)”은 제5조에 의한 사업계획에 따라 사업을 수행하여야 하며, 사업의 목적을 달성할 수 있도록 최대한의 능력을 발휘하여 사업을 성실하게 수행하여야 한다.

- ②“수탁기관(자)”은 수탁사무의 종류별 처리부서·처리기간·처리과정·처리기준·구비서류·서식과 수수료 등을 구분하여 사무편람을 작성하고 “교육감”의 승인을 얻어 비치하여야 하며, 사무편람을 개정하고자 하는 경우에도 “교육감”의 사전 승인을 얻어야 한다.
- ③“수탁기관(자)”은 사업을 수행함에 있어 사무 처리를 지연하거나 부당하게 하여서는 아니 되며, 이용자와 참여자 등에게 불필요한 서류를 요구하거나 부당하게 비용을 징수하는 행위를 하여서는 아니 된다.
- ④“수탁기관(자)”은 사업을 수행함에 있어 사업목적에 맞는 자에게 공정한 기준과 절차에 따라 참여의 기회를 제공하고, 부당하게 차별하여서는 아니 된다.

**제7조(근로자 처우 개선 등)** ①“수탁기관(자)”은 소속 근로자가 업무를 성실히 수행할 수 있도록 노동 관계법령을 준수하고, 근로약정에 따른 급여·복리후생·교육 등의 의무를 성실하게 이행하여



- 야 하며 이를 실행하기 위한 민간위탁 근로자 근로조건 보호 약속서를 작성하여 제출하여야 한다.
- ② “수탁기관(자)”은 이 계약 체결 전에 수탁사무와 관련하여 고용된 근로자를 우선 고용함으로써 고용승계가 이루어질 수 있도록 최대한 노력하여야 하고, 위탁기간 중에도 특별한 사정이 없는 한 고용을 유지하도록 노력하여야 한다.
- ③ “교육감”은 근로자 처우 개선과 관련하여 “수탁기관(자)”의 계약서 상의 의무사항 준수 여부 및 근로자의 근로조건 등을 점검하여 그 결과를 갱신 및 경상남도교육청에서 실시하는 민간위탁사무 수탁기관 선정 시 반영할 수 있다.

**제8조(관계법령 등의 준수)** ① “수탁기관(자)”은 사업을 수행함에 있어 「경상남도교육감 사무의 민간위탁에 관한 조례」 및 같은 조례 시행규칙 등 관계 법령을 준수하여야 한다.

② “수탁기관(자)”은 업무상 개인정보에 관한 사항을 취급하는 경우 「개인정보 보호법」 등 관계 법령을 준수하여야 한다.

**제9조(사업비 지급 및 집행)** ① “교육감”은 위탁사무의 관리운영을 위하여 “수탁기관(자)”에게 연간 ○○○원의 예산을 지원할 수 있다.

② “수탁기관(자)”은 제1항에 따라 “교육감”으로부터 사업비를 지급받고자 하는 경우 집행 1개월 전에 관련 사업계획, 소요경비 산출내역 등을 기재한 서류를 갖추어 서면으로 “교육감”에게 청구할 수 있다.

③ “수탁기관(자)”은 교육감으로부터 지원받은 사업비를 “교육감”이 정하는 목적과 용도에 맞게 집행하여야 하며, 「지방재정법」 및 「경상남도교육비특별회계 재무회계규칙」 등 관계 법령을 준수하여 관리·집행하여야 한다.

④ “수탁기관(자)”은 사업비 관리를 위하여 수탁사무와 관련하여 별도의 계좌를 개설하는 등 수탁재산과 고유재산을 분리하여야 하고, 회계책임자를 임명하여 이를 관리하여야 한다.

**제10조(수입금의 징수·처리)** ① “수탁기관(자)”은 수탁사업의 수행과 관련하여 이용자 등에게 관련 법령 및 조례 등에서 정하는 소정의 이용료·수수료·비용 등을 징수할 수 있다.

② “수탁기관(자)”은 제1항의 규정에 따라 이용료·수수료·비용 등을 징수하고자 하는 경우 사전에 “교육감”의 승인을 받아야 한다.

③ “수탁기관(자)”은 징수한 수입금에 대하여 사업비 등 다른 수탁재산과 구별하여 별도의 계좌를 개설하고 제9조와 같은 방법으로 관리하여야 하며, 그 수입·집행계획서를 제5조에 정한 사업계획서와 함께 “교육감”에게 제출하여야 한다.

**제11조(사업비 정산 및 반환)** ① “수탁기관(자)”은 “교육감”이 지급한 사업비에 대하여 매 회계연도마다 정산서를 “교육감”에게 제출하여야 한다. 이 경우 “수탁기관(자)”은 당해 회계연도 종료 후 1개월 이내에 “교육감”에게 사업비 정산서를 제출하여야 한다.

② “수탁기관(자)”은 위·수탁기간이 만료되거나 계약이 해지되는 때에는 만료일 또는 해지일로부터 15일 이내에 교육감이 지급한 사업비 정산서를 작성하여 “교육감”의 승인을 받은 후 집행 잔액을 지체 없이 반납하여야 한다.

③ 제1항 및 제2항에도 불구하고 관계 법령에 정산 및 반납시기가 별도로 규정되어 있거나, 사무의 특성상 회계연도 내에 정산 및 반납이 불가능한 경우 “교육감”과 협의하여 기간을 변경할 수 있다.

④“교육감”은 제출한 사업비 정산서에 대하여 보완·시정 등을 요구할 수 있으며, “수탁기관(자)”은 정당한 사유가 없는 한 이에 따라야 한다.

⑤“수탁기관(자)”은 위·수탁기간이 만료되거나 이 계약이 해지되는 경우 수탁사무와 관련하여 자기가 채무자로 되어 있는 채무를 모두 변제하고, 이러한 내역을 기재한 확인서를 “교육감”에게 즉시 제출하여야 한다.

**제12조(감사 및 지도·점검)** ①“교육감”은 위탁사무와 관련한 계약내용 이행여부, 예산집행 및 재산관리 실태, 근로환경 등 “수탁기관(자)”의 업무 전반에 대하여 감사 및 지도·점검한다.

②“교육감”은 위탁사무 전반에 걸쳐 연1회 이상 정기적인 지도·감독 및 감사를 한다.

③“교육감”은 감사 및 지도·점검 시 사업과 관련된 일체의 문서, 자료 및 기타 필요한 정보의 제출을 “수탁기관(자)”에게 요구할 수 있다. 이 경우 “수탁기관(자)”은 이에 따라야 한다.

④“교육감”은 “수탁기관(자)”의 사업과 관련한 사무처리가 관계법규 등에 위배되거나 부당하다고 인정되는 때에는 이에 대한 시정을 요구하거나 직접 시정조치를 할 수 있다. 이 경우 “수탁기관(자)”은 정당한 사유가 없는 한 이에 따라야 한다.

⑤“교육감”은 제3조에 따른 위탁사무의 위·수탁기간 만료 시 “수탁기관(자)”에게 다시 동일한 사무를 위탁하고자 하는 경우 지도·점검 결과를 심사 자료로 활용하여야 한다.

**제13조(계약 이행의 보증)** ①“수탁기관(자)”은 위·수탁기간 동안 최초 사업연도를 포함하여 매년마다 계약의 이행을 보증하기 위하여 매 사업연도 ○○월 ○○일까지 “교육감”이 지급하기로 한 연간 총사업비의 100분의 15이상에 해당하는 금액을 계약보증금으로 납부하거나, 보험업법에 의한 이행보증보험에 “교육감”을 피보험자로 가입하여 그 보험증권 원본을 “교육감”에게 제출하여야 한다. 다만, 최초 사업연도의 경우 계약 체결 시에 이행보증금을 납부하거나 이행보증보험증권 원본을 “교육감”에게 제출하도록 한다.

②“교육감”은 “수탁기관(자)”이 계약상의 의무를 이행하지 아니하는 경우 제1항의 계약보증금을 “교육감”에게 귀속시킨다.

**제14조(시설물의 안전관리 및 보험가입)** “수탁기관(자)”은 위탁시설의 안전점검 등 안전관리를 위한 노력을 다하여야 하고, 계약의 체결과 동시에 수탁재산 및 이용자들의 안전사고에 대비하여 화재보험 및 손해보험(배상책임보험)에 가입하고, ○○○○년 ○○월 ○○일까지 “교육감”에게 그 보험증권 원본을 제출하여야 한다. 다만, “교육감”이 보험에 가입한 경우 이미 부담한 보험료에 해당하는 금액을 “수탁기관(자)”이 교육감에게 납부하여야 한다.

**제15조(지위이전, 제3자 위탁 금지)** ①“수탁기관(자)”은 이 계약 또는 사업에 관한 지위를 제3자에게 이전하거나 수탁업무를 제3자에게 다시 위탁 또는 용역하게 할 수 없다.

②“수탁기관(자)”은 이 계약 또는 사업에 관한 권리를 제3자에게 양도할 수 없고, 그로 인한 의무를 제3자에게 인수하게 할 수 없다.

**제16조(민·형사상 책임)** ①“수탁기관(자)”이나 제3자가 수탁시설을 고의 또는 과실로 훼손하거나 멸실 또는 망실한 때에는 “교육감”에게 이를 보고한 후 변상하여야 한다. 다만, 천재지변 등 그 밖의 불가항력적 사유가 있을 시에는 그러하지 아니한다.

②“수탁기관(자)”은 ○○○을 수탁 운영하면서 “수탁기관(자)”의 귀책사유로 인하여“교육감”이 제3자로부터 손해배상 청구를 받았을 때에는 이를“수탁기관(자)”이 배상하여야 한다.

③“수탁기관(자)”은 “교육감”이 위탁한 사무의 수행과정에서 발생한 모든 사고에 대하여 민·형사상의 책임을 진다.

**제17조(계약의 해지)** ① 이 계약을 중도에 해지하고자 할 경우“교육감”과 “수탁기관(자)”의 협의에 따른다.

②“교육감”과 “수탁기관(자)”이 계약을 해지하고자 할 때에는 미리 협의하고 해지예정 90일 전에 문서로 통지하여야 한다.

③“교육감”은 “수탁기관(자)”이 다음 각 호의 어느 하나에 해당하는 때에는 계약을 해지할 수 있으며, 계약이 해지된 경우에 “수탁기관(자)”은 이의를 제기할 수 없다.

- 1.“수탁기관(자)”이 관계 법령 및 조례 또는 이 규칙을 위반한 사실이 있을 때
- 2.“수탁기관(자)”이 계약을 위반한 사실이 있을 때
- 3. 공익상 위탁할 수 없는 사유가 발생하였을 때
- 4. 위탁기간 만료와 위탁 목적이 소멸하였을 때

④“교육감”은 제3항 각호의 사유로 “수탁기관(자)”과의 계약에 대하여 해지 등을 하고자 하는 경우 사전에 문서로써 “수탁기관(자)”에게 통보하고, 의견진술의 기회를 주어야 한다.

⑤“수탁기관(자)”은 제2항에 각호의 사유로 인한 계약 해지 등에 대하여 손해배상 및 부당이득반환 청구 등을 할 수 없다.

**제18조(수탁재산 등의 원상회복)** ① 수탁기간이 만료되거나 계약이 해지된 경우 “수탁기관(자)”은 “교육감”에게 속하는 재산 및 장비 등을 원상회복하여 “교육감”에게 즉시 반환하여야 한다. 단, 원상회복이 불가능한 경우“교육감”과 미리 협의하여 그로 인하여 “교육감”에게 발생하는 손실을 즉시 보상한다.

② 교육감은 제1항에 따라 “수탁기관(자)”이 재산 및 장비를 반환할 때에는 재산과 장비에 대하여 검사를 실시하여야 하고, 위탁 운영 계약 시와 비교하여 발생한 파손 및 하자에 대하여는 “수탁기관(자)”이 교육감에게 보상 또는 배상하여야 한다.

**제19조(비밀유지 의무)** ①“수탁기관(자)”은 이 계약을 위한 준비절차, 계약의 체결, 이행을 비롯한 이 계약의 이행과 관련하여 취득한 “교육감”의 비밀사항, 기타 관련 정보 일체를 이 계약의 이행을 위한 목적 외에 다른 목적으로 이용하지 아니하고, 위 정보 등을 제3자에게 제공하거나 누설하여서는 아니 된다.

② 제1항의 비밀유지 의무는 계약기간 뿐만 아니라, 계약기간 종료 후에도 준수하여야 한다.

**제20조(계약의 해석)** ① 이 계약에 명시되지 아니한 사항은 「지방자치단체를 당사자로 하는 계약에 관한 법률」, 「경상남도교육감 사무의 민간위탁에 관한 조례」, 기타 관계 법령을 따른다.

② 제1항에 의한 규정이 없거나 이 계약의 해석에 대하여 “교육감”과 “수탁기관(자)”의 해석이 다를 경우 상호 협의에 의한다.

**제21조(계약의 효력 등)** ① 이 계약은 제3조의 규정에 의한 위·수탁이 개시되는 날부터 위·수탁기간이 만료되는 날 또는 제17조의 규정에 따라 계약의 해지 시까지 효력이 있다.

# 경 남 공 보

제2598호

2023. 2. 23.(목)

② 제1항의 규정에도 불구하고, 다음 각 호 중 어느 하나의 사항이 종료될 때까지는 계약의 효력이 있는 것으로 본다.

1. 위·수탁기간이 만료된 후에도 민·형사상의 사건·사고가 발생하는 경우 그 사건·사고로 인한 판결 및 배상 등이 종결될 때까지
- 2.“교육감”이 지급한 운영비에 대한 정산이 완료되지 아니한 경우
- 3.“교육감”이 “수탁기관(자)”에 대한 지도·감독 또는 감사가 진행되는 경우

③“수탁기관(자)”은 이 계약 체결 후 법인 명칭이나 대표자 변경 등 경영상 변동사항이 있는 경우 지체 없이 “교육감”에게 보고하여야 한다.

**제22조(계약서에 정하지 아니한 사항)** 이 계약서에 정하지 아니한 사항에 대하여는 관계 법령 등에서 정하는 바에 따른다.

이 계약의 체결을 증명하고 제반 의무를 성실히 수행하기 위하여 계약서 정본 3부를 작성하고, “교육감”과 “수탁기관(자)”이 각각 1부씩 보관하며, 1부는 공증용으로 한다.

○○○○년 ○○월 ○○일

경상남도교육감 ○○○ 직인  
(주소지 기재)

○○○대 표 ○○○ 인  
(주소지 기재)

주) 이 서식의 각 조항 외에 위탁기관에서 필요하다고 인정할 때에는 조항을 삽입하거나 수정할 수 있다.

[별지 제6호 서식]

민간위탁 근로자 근로조건 보호 협약서

- 법인(단체)명 :
- 소 계 지 :
- 대 표 자 :

1. 당사는 경상남도교육청에서 000000 사무를 수탁받아 업무를 수행함에 있어 민간위탁 근로자의 고용안정 및 처우개선을 위해 아래 사항을 준수할 것을 약속합니다.

- 아 래 -

- ① 근로계약 시 책정된 임금의 지급
- ② 퇴직급여 지급, 4대 보험료 납부 등 법정 사업주 부담금 관련 의무 준수
- ③ 사전승인 없는 재위탁이나 하도급 및 파견을 하지 않겠음
- ④ 「근로기준법」(근로시간 준수, 연장근로수당 지급 등), 「산업안전보건법」(안전·보건교육, 고객응대 근로자 보호 등), 「남녀고용평등과 일·가정양립지원에 관한 법률」, 「노동조합 및 노동관계조정법」(부당노동행위 금지 등) 등을 위반하지 않겠음

2. 만일 이를 이행하지 않을 경우 본 계약이 해제·해지 될 수 있음을 확인하고 민간위탁 근로자 근로조건 보호 관련 이행확약서를 제출합니다.

20    년    월    일

회 사 명 :

대 표 자 :

(서명 또는 인)

# 경 남 공 보

제2598호

2023. 2. 23.(목)

## ◇ 개정 이유 ◇

가. 「경상남도교육감 사무의 민간위탁에 관한 조례」가 개정됨에 따라 그 시행에 필요한 사항과 관련 서식 등을 규정하여 민간위탁 사무처리의 통일성과 신뢰성·투명성을 높이고자 함

## ◇ 주요 내용 ◇

- 가. 개정 조례 관련 조문번호 변경(안 제3조)
- 나. 수탁기관선정위원회 개편에 따른 명칭 및 운영 방법 변경(안 제6조 제1항)
- 다. 사업계획에 포함해야 할 사항 변경(안 제9조 제2항)
- 라. 계약서 내용 보완(안 별지3)
- 마. 민간위탁 근로자 근로조건 보호 협약서(안 별지6)

경상남도교육청 행정기구 설치 조례 시행규칙 전부개정규칙을 이에 공포한다.

경상남도교육감 박 종 훈 ㉠

2023년 2월 23일

● 경상남도 교육규칙 제921호

경상남도교육청 행정기구 설치 조례 시행규칙 전부개정규칙

경상남도교육청 행정기구 설치 조례 시행규칙 전부를 다음과 같이 개정한다.

경상남도교육청 행정기구 설치 조례 시행규칙

제1장 총칙

제1조(목적) 이 규칙은 「지방교육행정기관의 행정기구와 정원기준 등에 관한 규정」 제9조제2항, 제10조, 제11조, 제12조제2항, 제21조제2항과 「경상남도교육청 행정기구 설치 조례」 제2조부터 제4조까지의 규정에 따라 경상남도교육청 행정기구의 설치 및 그 사무분장 등 조례 시행에 필요한 사항을 규정함을 목적으로 한다.

제2조(담당관·과장·부장의 직무) 홍보담당관은 교육감을, 정책기획관·감사관은 부교육감을, 과장·부장은 소속 국장 또는 소속기관의 장을 보좌하고, 그 소속 공무원을 지휘·감독한다.

제2장 본청

제3조(담당관) ① 교육감 밑에 홍보담당관을 두며, 부교육감 밑에 정책기획관 및 감사관을 둔다.

② 홍보담당관은 지방서기관으로 임명하고, 정책기획관은 장학관이나 지방부이사관 또는 지방서기관으로 임명하며, 감사관은 지방부이사관이나 지방서기관 또는 개방형 직위로 하여 3급·4급 상당 임기제공무원으로 임명한다.

제4조(학교정책국에 두는 과) ① 학교정책국장 밑에 학교혁신과·유아특수교육과·초등교육과·중등교육과·진로교육과를 둔다.

② 학교정책국장 및 각 과장은 장학관으로 임명한다.

제5조(미래교육국에 두는 과) ① 미래교육국장 밑에 창의인재과·민주시민교육과·체육예술건강과·교육복지과·기후환경교육추진단을 둔다.

② 미래교육국장 및 창의인재과장·민주시민교육과장·체육예술건강과장은 장학관으로, 교육복지과장은 지방서기관으로, 기후환경교육추진단장은 장학관이나 지방서기관 또는 지방기술서기관으로 임명한다.

- 제6조(행정국에 두는 과) ① 행정국장 밑에는 총무과·학교지원과·안전총괄과·재정과·노사협력과·시설과·미래학교추진단을 둔다.
- ② 행정국장은 지방부이사관으로, 총무과장·학교지원과장·재정과장·노사협력과장은 지방서기관으로, 안전총괄과장·시설과장·미래학교추진단장은 지방서기관 또는 지방기술서기관으로 임명한다.

**제3장 직속기관**

**제1절 경상남도교육청 교육연수원**

- 제7조(원장) 경상남도교육청 교육연수원장은 교육연구관으로 임명한다.
- 제8조(하부조직) ① 경상남도교육청 교육연수원에 연수기획부·교원연수부·미래교육연수부·행정연수부·운영지원부를 둔다.
- ② 연수기획부장·교원연수부장·미래교육연수부장은 교육연구관으로, 행정연수부장은 지방서기관 또는 지방기술서기관으로, 운영지원부장은 지방서기관으로 임명한다.

**제2절 경상남도교육청 미래교육원**

- 제9조(원장) 경상남도교육청 미래교육원장은 교육연구관이나 지방부이사관 또는 개방형 직위의 3급 상당 임기제공무원으로 임명한다.
- 제10조(하부조직) ① 경상남도교육청 미래교육원에 미래기획부·콘텐츠운영부·인재개발부·운영지원부·교육정책연구소를 둔다.
- ② 미래기획부장·인재개발부장은 교육연구관으로, 콘텐츠운영부장은 교육연구관 또는 지방서기관으로, 운영지원부장은 지방서기관 또는 지방기술서기관으로, 교육정책연구소장은 지방교육행정사무관으로 임명한다.

**제3절 경상남도교육청 과학교육원**

- 제11조(원장) 경상남도교육청 과학교육원장은 교육연구관으로 임명한다.
- 제12조(하부조직) ① 경상남도교육청 과학교육원에 교육연수부, 창의과학부, 운영지원부, 분원으로 우포생태교육원을 둔다.
- ② 교육연수부장·창의과학부장은 교육연구관으로, 운영지원부장은 지방서기관 또는 지방기술서기관으로, 분원장은 교육연구관으로 임명한다.

**제4절 경상남도교육청 경남수학문화관**

- 제13조(관장) 경상남도교육청 경남수학문화관장은 교육연구관으로 임명한다.
- 제14조(하부조직) ① 경상남도교육청 경남수학문화관에 기획운영부·운영지원부·수학교육연구센터를 두며, 분원으로 진주수학체험센터·김해수학체험센터·밀양수학체험센터·거제수학체험센터·양산수학체험센터·거창수학체험센터를 둔다.
- ② 기획운영부장은 교육연구관으로, 운영지원부장은 지방교육행정사무관으로, 수학교육연구센터장은 기획운영부장이 겸임하거나 교육연구관으로, 분원장은 기획운영부장이 겸임한다.



## 제5절 경상남도교육청 학생교육원

제15조(원장) 경상남도교육청 학생교육원장은 교육연구관으로 임명한다.

제16조(하부조직) ① 경상남도교육청 학생교육원에 인재양성과, 운영지원과, 분원으로 남해분원을 둔다.

- ② 인재양성과장은 교육연구관으로, 운영지원과장은 지방교육행정사무관으로, 분원장은 인재양성과장이 겸임하거나 교육연구관으로 임명한다.

## 제6절 경상남도교육청 덕유학생교육원

제17조(원장) 경상남도교육청 덕유학생교육원장은 교육연구관으로 임명한다.

제18조(하부조직) ① 경상남도교육청 덕유학생교육원에 인재양성과·운영지원과를 둔다.

- ② 인재양성과장은 교육연구관으로, 운영지원과장은 지방교육행정사무관으로 임명한다.

## 제7절 경상남도교육청 낙동강학생교육원

제19조(원장) 경상남도교육청 낙동강학생교육원장은 교육연구관으로 임명한다.

제20조(하부조직) ① 경상남도교육청 낙동강학생교육원에 인재양성과, 운영지원과, 분원으로 진산분원과 칠북분원을 둔다.

- ② 인재양성과장은 교육연구관으로, 운영지원과장은 지방교육행정사무관으로, 분원장은 인재양성과장이 겸임하거나 교육연구관으로 임명한다.

## 제8절 경상남도교육청 유아교육원

제21조(원장) 경상남도교육청 유아교육원장은 교육연구관으로 임명한다.

제22조(하부조직) ① 경상남도교육청 유아교육원에 연구기획과, 교육지원과, 운영지원과, 분원으로 진주체험분원과 김해체험분원을 둔다.

- ② 연구기획과장은 교육연구관으로, 교육지원과장은 교육연구사로, 운영지원과장은 지방교육행정사무관으로, 분원장은 교육연구관으로 임명한다.

## 제9절 경상남도교육청 특수교육원

제23조(원장) 경상남도교육청 특수교육원장은 교육연구관으로 임명한다.

제24조(하부조직) ① 경상남도교육청 특수교육원에 연구기획과·교육운영과·운영지원과를 둔다.

- ② 연구기획과장은 교육연구관으로, 교육운영과장은 교육연구사로, 운영지원과장은 지방교육행정사무관으로 임명한다.

## 제10절 경상남도교육청 학생안전체험원

제25조(원장) 경상남도교육청 학생안전체험원장은 교육연구관 또는 지방서기관으로 임명한다.

제26조(하부조직) ① 경상남도교육청 학생안전체험원에 교육체험과·운영지원과를 둔다.

- ② 교육체험과장은 교육연구관으로, 운영지원과장은 지방교육행정사무관으로 임명한다.

## 제11절 경상남도교육청 산촌유학교육원

제27조(원장) 경상남도교육청 산촌유학교육원장은 교육연구관으로 임명한다.

제28조(하부조직) ① 경상남도교육청 산촌유학교육원에 인재양성과·운영지원과를 둔다.

② 인재양성과장은 교육연구사로, 운영지원과장은 지방교육행정주사로 임명한다.

## 제12절 경상남도교육청 공공도서관

제29조(관장) 창원도서관장과 김해도서관장은 지방부이사관 또는 지방서기관으로, 마산도서관장은 지방서기관으로 임명한다.

제30조(하부조직) ① 창원도서관과 김해도서관에는 문헌정보과·독서문화과·운영지원과를 두며, 마산도서관에는 문헌정보과·운영지원과를 둔다.

② 창원도서관과 김해도서관의 문헌정보과장은 지방사서사무관으로, 독서문화과장은 지방사서사무관 또는 지방교육행정사무관으로, 운영지원과장은 지방교육행정사무관으로 임명하며, 마산도서관의 문헌정보과장은 지방사서사무관, 운영지원과장은 지방교육행정사무관으로 임명한다.

## 제13절 경상남도교육청 교육정보원

제31조(원장) 경상남도교육청 교육정보원장은 지방서기관으로 임명한다.

제32조(하부조직) ① 경상남도교육청 교육정보원에 정보운영과·정보지원과·정보보호과·운영지원과를 둔다.

② 정보운영과장은 지방행정사무관으로, 정보지원과장·정보보호과장은 지방교육행정사무관 또는 지방행정사무관으로, 운영지원과장은 지방교육행정사무관으로 임명한다.

## 제14절 경상남도교육청 종합복지관

제33조(관장) 경상남도교육청 종합복지관장은 지방서기관으로 임명한다.

제34조(하부조직) ① 경상남도교육청 종합복지관에 운영지원과를 둔다.

② 운영지원과장은 지방교육행정사무관으로 임명한다.

## 제4장 교육지원청

### 제1절 경상남도창원교육지원청

제35조(하부조직) ① 경상남도창원교육지원청에 교육지원에 관한 사무를 관장하는 교육지원국, 행정지원에 관한 사무를 관장하는 행정지원국, 학교지원에 관한 사무를 관장하는 학교지원국을 둔다.

② 교육지원국장은 장학관으로, 행정지원국장은 지방서기관으로, 학교지원국장은 장학관 또는 지방서기관으로 임명한다.

제36조(교육지원국에 두는 과) ① 교육지원국에 초등교육과·중등교육과·학생생활지원과를 둔다.

② 초등교육과장·중등교육과장·학생생활지원과장은 장학관으로 임명한다.

제37조(행정지원국에 두는 과) ① 행정지원국에 행정지원과·교육재정과·시설1과·시설2과를 둔다.

② 행정지원과장·교육재정과장은 지방교육행정사무관으로, 시설1과장·시설2과장은 지방시설사무관 또는 지방공업사무관으로 임명한다.

제38조(학교지원국에 두는 과) ① 학교지원국에 학교운영지원과·체육건강과·학교통합지원센터를 둔다.

② 학교운영지원과장은 지방교육행정사무관으로, 체육건강과장은 장학관·지방교육행정사무관·지방보건사무관 또는 지방식품위생사무관으로, 학교통합지원센터장은 장학관 또는 지방교육행정사무관으로 임명한다.

### 제2절 경상남도김해교육지원청

제39조(하부조직) ① 경상남도김해교육지원청에 교육지원에 관한 사무를 관장하는 교육지원과 행정지원에 관한 사무를 관장하는 행정지원국을 둔다.

② 교육지원국장은 장학관으로, 행정지원국장은 지방서기관으로 임명한다.

제40조(교육지원국에 두는 과) ① 교육지원국에 초등교육과·중등교육과·평생체육과·학교통합지원센터를 둔다.

② 초등교육과장·중등교육과장은 장학관으로, 평생체육과장은 장학관·지방교육행정사무관·지방보건사무관 또는 지방식품위생사무관으로, 학교통합지원센터장은 장학관 또는 지방교육행정사무관으로 임명한다.

제41조(행정지원국에 두는 과) ① 행정지원국에 행정지원과·교육재정과·교육시설과를 둔다.

② 행정지원과장·교육재정과장은 지방교육행정사무관으로, 교육시설과장은 지방시설사무관 또는 지방공업사무관으로 임명한다.

### 제3절 경상남도진주교육지원청·경상남도양산교육지원청

제42조(하부조직) ① 경상남도진주교육지원청과 경상남도양산교육지원청에 교육지원과·학생건강과·행정지원과·교육재정과·학교통합지원센터를 둔다.

② 교육지원과장은 장학관으로, 학생건강과장은 장학관·지방교육행정사무관·지방보건사무관 또는 지방식품위생사무관으로, 행정지원과장·교육재정과장은 지방교육행정사무관으로, 학교통합지원센터장은 장학관 또는 지방교육행정사무관으로 임명한다.

### 제4절 경상남도거제교육지원청

제43조(하부조직) ① 경상남도거제교육지원청에 교육지원과·평생체육과·행정지원과·학교통합지원센터를 둔다.

② 교육지원과장은 장학관으로, 평생체육과장은 장학관 또는 지방교육행정사무관으로, 행정지원과장은 지방교육행정사무관으로, 학교통합지원센터장은 장학관 또는 지방교육행정사무관으로 임명한다.

### 제5절 경상남도통영교육지원청·경상남도사천교육지원청·경상남도밀양교육지원청

제44조(하부조직) ① 경상남도통영교육지원청·경상남도사천교육지원청·경상남도밀양교육지원청에 교육지원과·행정지원과·학교통합지원센터를 둔다.

- ② 교육지원과장은 장학관으로, 행정지원과장은 지방교육행정사무관으로, 학교통합지원센터장은 장학관 또는 지방교육행정사무관으로 임명한다.

## 제6절 그 밖의 교육지원청

제45조(하부조직) ① 제4장제1절부터 제5절까지의 교육지원청 이외의 교육지원청에 교육지원과·행정지원과를 둔다.

- ② 교육지원과장은 장학관으로, 행정지원과장은 지방교육행정사무관으로 임명한다.

## 제5장 교육지원청 소속기관

### 제1절 공공도서관

제46조(관장) 도서관장은 다음 각 호의 어느 하나에 따라 임명한다.

1. 마산지혜의바다·통영·삼천포·사천·김해지혜의바다·밀양·거제·양산·창녕·고성도서관: 지방사서사무관
2. 진동·진양·진영·하남·의령·함안·남지·남해·하동·산청·산청지리산·함양·거창·합천도서관: 지방사서주사

### 제2절 학생야영수련원

제47조(원장) 학생야영수련원장은 다음 각 호의 어느 하나에 따라 임명한다.

1. 학생야영수련원: 야영수련원 인접 초등학교 또는 중학교 교장이 겸임한다.
2. 위탁 운영 학생야영수련원: 위탁 운영 청소년 단체 대표 또는 「청소년활동 진흥법」 제14조에서 정한 운영책임자의 자격을 가진 사람 중 교육감이 승인한 사람

### 제3절 학생체육관

제48조(관장) 학생체육관장은 장학사 또는 지방교육행정주사로 임명한다.

### 제4절 학생수영장

제49조(장장) 경상남도교육청 진주학생수영장장은 장학사 또는 지방교육행정주사로 임명한다.

### 제5절 예술교육원

제50조(원장) 경상남도교육청 예술교육원 해봄 원장은 교육연구관으로 임명한다.

## 제6절 가야산독서당 정글북

제51조(관장) 경상남도교육청 가야산독서당 정글북 관장은 교육연구관 또는 지방사서사무관으로 임명한다.

## 제6장 사무분장

제52조(부서별 사무분장) 본청의 담당관·관·단·과별, 직속기관의 부·과·센터·연구소·분원별, 교육지원청의 과·센터별 세부 업무는 별표와 같다.

## 부 칙

제1조(시행일) 이 규칙은 2023년 3월 1일부터 시행한다.

제2조 (부서의 통폐합·신설 또는 기능 재배치에 따른 경과 조치) 이 규칙 시행 당시 조직개편에 따라 부서의 통폐합·신설 또는 기능 재배치로 변경되는 사무는 이관받은 기관 및 부서에서 처리한다.

제3조 (다른 규칙과의 관계) 이 규칙 시행 당시 조직개편에 따라 사무가 통폐합, 분리·변경되는 기관 및 부서의 명칭으로 변경된 것으로 본다.

제4조 (다른 규칙의 개정) ① 「경상남도교육감 소속 지방공무원 직장협의회 운영 조례 시행규칙」 일부를 다음과 같이 개정한다.

제2조제1호 중 “산촌유학교육원, 경상남도교육청 유아교육원”을 “산촌유학교육원”으로 하고, 같은 조 제4호 중 “교육연구정보원”을 “미래교육원”으로 하며, 같은 조 제14호를 삭제하고, 같은 조 제15호를 제17호로 하며, 같은 조 제11호부터 제13호까지를 각각 제13호부터 제15호까지로 하고, 같은 조 제9호를 제11호로 하며, 같은 조 제6호부터 제8호까지를 각각 제7호부터 제9호까지로 하고, 같은 조에 제6호 및 제12호를 각각 다음과 같이 신설하며, 같은 조 제10호 중 “학생안전체험교육원”을 “유아교육원”으로 하고, 같은 조에 제16호를 다음과 같이 신설한다.

6. 경상남도교육청 경남수학문화관

12. 경상남도교육청 학생안전체험원

16. 경상남도교육청 교육정보원

② 「경상남도교육비특별회계 재무회계 규칙」 일부를 다음과 같이 개정한다.

별표 1의 관서(제1관서와 제2관서 포함)의 명령기관의 주임직의 징수관 재무관 채권관리관 부채관리관의 지정관직란 (2) 중 “특수교육원”을 “특수교육원, 경상남도교육청 교육정보원”으로 한다.

**[별표]**

## 사 무 분 장 표(제52조 관련)

**1. 본청**

○ 홍보담당관, 정책기획관, 감사관

관·담당관	세부 업무
홍보담당관	1. 교육 및 교육행정에 관한 홍보 2. 홍보영상물 제작·보급 등 교육정책 홍보 3. 홍보콘텐츠 기획 및 운영 4. 경남교육 관련 보도자료 기획 및 언론 대응 5. 출입기자 취재활동 지원 6. 일일 주요보도현황 작성 및 스크랩 7. 경남교육청 공공언어 개선사업 8. 그 밖의 홍보 및 공보에 관한 사항
정책기획관	1. 경남 교육정책 기획·평가 등 교육정책 총괄 및 조정 2. 경남교육시책 및 주요업무계획 수립 3. 중·장기 경남교육 발전계획의 수립 및 조정 4. 국정과제 및 공약사항 관리 5. 부교육감 협의회에 관한 사항 6. 정책개발 총괄 기획 7. 제안제도 운영 8. 행정업무 효율화에 관한 사항 9. 행정협업에 관한 사항 10. 적극행정 문화 확산에 관한 사항 11. 교육자치에 관한 사항 12. 시·도교육청 평가 수검 13. 성과계약 등 평가 14. 성과관리시스템 운영 15. 교육행정기관 조직 및 지방공무원 정원의 관리 16. 행정권한 이양 및 위임 17. 행정제도 개선 및 조직문화 변화관리 18. 교육규제개혁 총괄 및 위원회에 관한 업무 19. 행정심판 및 지방공무원 소청심사에 관한 사항 20. 법규정비 및 법령해석에 관한 사항 21. 법제심의위원회 운영에 관한 사항 22. 소송수행에 관한 사항 23. 교육자치법규 관리에 관한 사항 24. 교육비특별회계 예산의 편성·운영

# 경 남 공 보

제2598호

2023. 2. 23.(목)

관 · 담당관	세부 업무
정책기획관	25. 특별교부금 및 보조금 관리 26. 지방채 발행 기본계획 수립 27. 성인지 및 성과예산제도 운영 28. 예산성과금 운영 29. 주민참여예산제 운영 30. 지방교육재정 분석·평가 및 관리 31. 교육재정운영 계획 및 관리 32. 공립학교회계 규칙·지침 제정 및 개정 33. 공립학교회계 지도·점검 34. 학교회계시스템 운영에 관한 사항 35. 학교기본운영비 예산 편성 및 지원 36. 지방의회 관련 업무(행정사무 감사 포함) 37. 지방자치단체와의 협력에 관한 사항 38. 교육경비보조금 유치·관리 39. 학교운영위원회 및 유치원운영위원회에 관한 사항 40. (재)경상남도미래교육재단에 관한 사항
감사관	1. 반부패 청렴업무에 관한 사항 2. 공직자윤리위원회 운영 및 공직자 재산 등록 3. 공무원 행동강령 운영에 관한 사항 4. 공직자 병역사항 관리 5. 공익신고 및 사이버 감사 시스템 운영 6. 비위사항 조사·처리 7. 공직기강확립에 관한 사항 8. 진정·다수인 민원처리에 관한 사항 9. 공공분야 갑질 근절에 관한 사항 10. 성사안 관련 조사 및 징계 처리 11. 각종 감사계획의 수립 및 조정 12. 본청, 교육지원청, 직속기관, 각급 학교(공사립 유치원, 초·중·고등학교, 특수학교, 각종학교), 학력인정 평생교육시설 및 학교법인의 감사·조사 업무 총괄 13. 국정감사·감사원·교육부 감사의 수감 및 결과처리 14. 적극행정 면책제도 및 사전컨설팅 감사제도 운영 15. 공무원 범죄통보사항 조사·처리

○ 학교정책국

과	세부 업무
학교혁신과	<ol style="list-style-type: none"> <li>1. 혁신교육 및 학교문화혁신 추진</li> <li>2. 행복(나눔,맞이)학교 운영 및 일반화</li> <li>3. 행복학교 전문적학습공동체 운영</li> <li>4. 행복교육지원센터 운영</li> <li>5. 행복학교 연수 및 홍보</li> <li>6. 학교문화혁신 추진단 운영</li> <li>7. 행복학교 컨설팅 및 평가</li> <li>8. 행복교육지구 운영</li> <li>9. 행복마을학교 운영</li> <li>10. 마을학교 운영</li> <li>11. 마을교육공동체 운영</li> <li>12. 학교협동조합 운영</li> <li>13. 사회적경제 교육 운영</li> <li>14. 학부모지원 정책에 관한 사항</li> <li>15. 학부모 교육참여 지원</li> <li>16. 학부모교육 운영에 관한 사항</li> <li>17. 경남학부모지원센터 운영</li> <li>18. 교권보호, 교원치유지원센터 운영</li> <li>19. 교권보호위원회 운영 지도</li> <li>20. 교권침해 예방 연수</li> <li>21. 교원 교육활동 전담 여건 조성</li> <li>22. 교무행정원 운영 관리 및 연수</li> <li>23. 방과후학교실무원 운영 관리</li> <li>24. 학교통합지원센터 관리</li> <li>25. 그 밖에 학교정책국 내 다른 과의 주관에 속하지 아니하는 사항</li> </ol>
유아특수교육과	<ol style="list-style-type: none"> <li>1. 유치원 유아교육에 관한 사항</li> <li>2. 유치원 입학제도에 관한 사항</li> <li>3. 유치원 장학지도 및 수업지원</li> <li>4. 유치원 교육과정 편성·운영에 관한 사항</li> <li>5. 유치원 방과후과정 운영에 관한 사항</li> <li>6. 유치원 생활기록부 관리</li> <li>7. 유치원 성교육 관리</li> <li>8. 유치원 수석교사 선발·운영</li> <li>9. 유치원 교원 연구 활동 지원 및 연구대회 운영 관리</li> <li>10. 경상남도교육청 유아교육원, 김해체험분원, 진주체험분원, 경상남도교육청 특수교육원 운영 지원</li> <li>11. 유치원, 유아특수 교원 및 교육전문직원 임용, 복무, 상훈, 징계, 후생복지에 관한 사항</li> </ol>



# 경 남 공 보

제2598호

2023. 2. 23.(목)

과	세부 업무
유아특수교육과	12. 유치원, 유아특수 교원 정원 및 인사에 관한 사항 13. 유치원 교원능력개발평가 및 학습연구년제 운영 14. 원장, 원감 자격연수 대상자 선정에 관한 사항 15. 유치원 입학관리시스템 활용·지원 16. 유아 교육행정정보시스템 구축 운영 및 지원 17. 사립유치원 교원 기본급 보조 및 학교운영비 지원 18. 사립유치원의 재무와 회계에 관한 지도 19. 사립유치원 원비 안정화 지도 20. 사립유치원 교육역량강화 21. 유치원 유아학비 지원 및 지도·점검 22. 장애유아 무상교육비 지원 23. 특수학교 학생교육에 관한 사항 24. 특수학교 교육과정 편성·운영 지도 25. 특수학교 장학지도 및 수업 지원 26. 특수교육 진흥 27. 장애학생 체육대회 28. 특수교육대상자 통학비 지원 29. 특수교육 현황·통계·운영위원회 30. 특수교육대상자 선정·배치
초등교육과	1. 초등학교 장학지도 및 수업지원 2. 초등학교 교육과정 편성·운영 지도 3. 초등 공교육정상화법 업무 4. 창의적체험활동(자율활동, 동아리활동)에 관한 사항 5. 초등 학사운영 다양화·내실화 운영 지원 6. 초등학교 독도·통일·경제·역사·계기교육 7. 초등 진로교육 8. 초등학교 학업성적관리 및 학력지원에 관한 사항 9. 초등학생 학교생활기록부 업무 지원 10. 초등학생 학적(전입학, 유학, 조기진급·졸업업무지도) 11. 의무교육대상자 취학 이행 및 독려 12. 연구학교 총괄 기획 및 초등 교육실습협력학교 운영 지도 13. 초등 자율학교, 초·중 통합학교 운영 지도 14. 작은 학교 운영 지원 15. 초등학교 교원 연구 활동 지원 및 연구대회 운영 관리 16. 경상남도교육청 산촌유학교육원 운영 지원 17. 초등 기초학력 향상 지원 18. 초등, 초등특수 사립학교 교원 정원 및 인사에 관한 사항 19. 초등, 초등특수 교장 및 교감 자격연수 대상자 선정에 관한 사항

# 경 남 공 보

제2598호

2023. 2. 23.(목)

과	세부 업무
초등교육과	20. 초등, 초등특수 교원 및 교육전문직원 임용, 복무, 상훈, 징계, 후생복지에 관한 사항 21. 초등학교 수석교사 선발·운영 22. 초등학교 교원능력개발평가 및 학습연구년제 운영 23. 초·중·고등학교 방과후 교육운영 업무 24. 초등돌봄교실 운영 25. 사교육경감대책 수립 26. 저출산 고령화 사회 대비 업무 27. 유치원, 초·중·고·특수학교 교원 임용후보자 선정 경쟁시험 업무 28. 초등학교 졸업학력 검정고시 29. 중학교 및 고등학교 졸업학력 검정고시
중등교육과	1. 중·고등학교 장학지도 및 수업지원 2. 중등 학생 통일·독도·경제·역사·계기교육 3. 중등 학생 학적(전·편입학, 유학, 조기진급·졸업) 업무 지도 4. 중·고등학교 연구학교 총괄 기획 및 중등 교육실습 협력학교 운영 지도 5. 중등, 중등특수 수석교사 선발·운영 6. 중등 자율학교 지정·운영 업무, 중·고 통합운영학교 운영에 관한 사항 7. 교육감이 고등학교의 입학전형을 실시하는 지역 내 학생 전·편입학 업무 8. 논술교육에 관한 사항 9. 방송통신중·고등학교 운영 지원 10. 중등 학업성적관리에 관한 사항 11. 중·고등학교 학력지원에 관한 사항 12. 중·고등학교 학교생활기록부 업무지원 13. 공립중·고(특수)등학교 교원 및 교육전문직원 임용, 복무, 상훈, 징계, 후생복지에 관한 사항 14. 사립 중·고등학교 교원 정원 및 인사에 관한 사항 15. 중등, 중등특수 교장 및 교감 자격연수 대상자 선정에 관한 사항 16. 중·고(특수)등학교 교원능력개발평가 및 학습연구년제운영 17. 교원연수에 관한 사항 18. 경상남도교육청 교육연수원 운영 지원 19. 중·고등학교 교육과정 편성·운영 지도 20. 중학교 자유학기제 운영 21. 일반계고 고교학점제 운영 22. 중등 학사운영 다양화·내실화 운영 지원 23. 중등 교과목 신설 승인 24. 중등 인정도서 개발·심의·승인 25. 초·중·고·특수학교 교과용 도서수급 업무 26. 일반고 육성에 관한 사항 27. 기숙형고등학교 운영 지도

# 경 남 공 보

제2598호

2023. 2. 23.(목)

과	세부 업무
중등교육과	28. 창의적체험활동(자율활동, 동아리활동)에 관한 사항 29. 교육기부 운영 30. 일반계고 고교학점제 학교공간조성(교과교실제) 운영 지원 31. 공교육 정상화 32. 교직원체에 관한 사항
진로교육과	1. 특성화고등학교 운영 지도 2. 특성화고등학교 공동실습소 및 직업훈련 과정 운영 지도 3. 특성화고등학교 선진화 및 취업·진로 지도 4. 산학협력교육 및 마이스터고 운영 지도 5. 대학수학능력시험 시행 및 관리 6. 중등 진로교육 및 진로교육 총괄 7. 경남진로교육센터 운영 8. 고등학교 입학전형 관리 9. 수능 모의평가 시행 및 관리 10. 전국연합학력평가 시행 및 관리 11. 경남대입정보센터 운영 12. 서부대입정보센터 운영 13. 외국어고등학교, 외국인학교 운영 지도 14. 영어(외국어)교육 활성화 업무 15. 국제이해교육 및 국제 교류·협력 16. 탈북가정학생교육 17. 다문화학생교육 및 다문화감수성 교육 18. 경남다문화교육센터 운영 19. 국제교육교류센터 운영 20. 경남진로교육원 설립·운영에 관한 사항

**○ 미래교육국**

과·단	세부 업무
창의인재과	1. 과학교육 진흥에 관한 사항 2. 과학고등학교 및 과학중점고등학교 운영 지원 3. 경상남도교육청 과학교육원 운영 지원 4. 과학실험실 안전에 관한 사항 5. 발명교육 활성화에 관한 사항 6. 발명교육센터 운영 지원 7. 융합교육 진흥에 관한 사항 8. 영재교육 진흥에 관한 사항 9. 영재교육원 및 영재학급 운영 지원

# 경 남 공 보

제2598호

2023. 2. 23.(목)

과·단	세부 업무
창의인재과	10. 영재교육 담당교원 연수 운영 11. 수학교육 진흥에 관한 사항 12. 경상남도교육청 경남수학문화관 및 분원 수학체험센터 운영 지원 13. 체험·탐구중심 수학교육 학교지원 사업 14. 정보교육 진흥에 관한 사항 15. 교원 정보(AI·SW)교육 관련 업무 16. 인공지능(AI) 융합교육 중심고등학교 운영 지원 17. 인공지능(AI)교육 선도학교 운영 지원 18. 교육대학원 연계 인공지능(AI) 융합교육 운영 지원 19. 정보(AI·SW)교육 체험행사 운영 20. 정보통신 윤리교육에 관한 사항 21. 수업지원 목적 저작물 이용에 관한 업무 22. EBS활용 사회통합교육멘토링 업무 23. 경상남도교육청 미래교육원 운영 지원 24. 교류협력국(베트남) 교육정보화 지원 25. 독서교육 진흥에 관한 사항 26. 인문소양교육 활성화 지원 27. 학교도서관 운영 활성화 지원 28. 학교도서관지원센터 운영 지원 29. 독서교육종합지원시스템 운영 30. 경상남도교육청 공공도서관 및 평생학습관 운영·지원 31. 지역인문학센터 운영 지원 32. 가야산독서당 정글북 운영 지원 33. 공공도서관 독서문화진흥에 관한 사항 34. 도민독서운동에 관한 사항 35. 정보화 기본계획 및 시행계획 수립·추진 36. 교육통계 운영 및 경남교육통계연보 발간 37. 교육정보통계시스템 운영 38. 학교정보 공시제도 운영(유치원·초·중등) 39. 본청 행정정보화 추진에 관한 사항 40. 경상남도교육청 교육정보원 운영 지원 41. 그 밖에 미래교육국 내 다른 과의 주관에 속하지 아니하는 사항
민주시민교육과	1. 학생생활교육 운영에 관한 사항 2. 민주시민교육 운영에 관한 사항 3. 인성교육시행계획 수립 및 운영에 관한 사항 4. 학생자치회 활성화 지원 업무 5. 경상남도교육청 학생교육원 운영 지원(분원포함) 6. 기숙사 학생 생활지도 관련 업무

# 경 남 공 보

제2598호

2023. 2. 23.(목)

과·단	세부 업무
민주시민교육과	7. 학업중단예방 및 부적응학생 지원 8. Wee프로젝트(Wee센터, Wee스쿨, Wee클래스) 운영 9. 117 신고센터 운영 지원 10. 대안교육 운영에 관한 사항 11. 학생정서행동 특성검사 12. 학생도박문제 및 중독예방에 관한 업무 13. 학생자살예방교육 및 위기관리지원 업무 14. 학교 밖 청소년 교육 지원 업무 15. 청소년 수련활동 지원 16. 현장체험학습 및 수련활동에 관한 사항 17. 사회통합전형대상자 지원 18. 그 밖의 학교폭력 및 학생생활과 관련된 사항 19. 학교폭력 예방 및 대책 업무 총괄 20. 학교폭력 예방기본계획 수립 21. 학교폭력 사안에 대한 조사 및 관련 조치 22. 학교폭력 관련 법률 상담지원 23. 학교폭력 예방(성폭력) 및 대책 24. 피해학생 보호 및 치유지원 25. 가해학생 조치 및 선도 지원 26. 가해·피해학생의 상담·치료·교육기관 지정 및 지원 27. 초·중·고등학교 안전한 학교 환경 조성(CCTV, 배움터지킴이 등) 28. 양성평등정책 총괄 업무 29. 학교 양성평등 문화 조성 업무 30. 학교 성교육 총괄 업무 31. 성별영향평가 업무 총괄 32. 불법촬영카메라 점검 관리 업무 33. 성희롱·성폭력 예방교육 업무 34. 성희롱·성폭력 피해회복 지원 업무 35. 청소년 단체 지원 36. 교육인권경영센터 운영 37. 학생인권교육 운영에 관한 사항 38. 현장체험학습 안전사고 처리 39. 인권침해 사안에 대한 조사 및 관련 조치 40. 인권침해 사안 권고 및 장학지도 41. 교육인권영향평가 및 인권 실태조사 42. 인권증진 문화 확산에 관한 사항 43. 인권교육 계획 수립 및 운영 44. 인권교육 관련 총괄 및 컨설팅

# 경 남 공 보

제2598호

2023. 2. 23.(목)

과·단	세부 업무
체육예술건강과	<ol style="list-style-type: none"> <li>1. 학교 체육 교육에 관한 사항</li> <li>2. 학교 체육 진흥의 활성화 및 체육대회 개최</li> <li>3. 체육지도자(코치)관리 및 경기단체 업무</li> <li>4. 체육고등학교 운영 지도</li> <li>5. 학교스포츠클럽 활성화</li> <li>6. 학교운동부 운영</li> <li>7. 학교운동장조성사업 및 학교체육시설 개방·이용</li> <li>8. 수학여행 안전사고 처리</li> <li>9. 수학여행 업무</li> <li>10. 교복관련 업무</li> <li>11. 학교 예술교육 활성화</li> <li>12. 예술고 관련 업무</li> <li>13. 문화예술교육과정 운영</li> <li>14. 예술관련 학교 지원 업무</li> <li>15. 예술교육 교원연수 업무</li> <li>16. 예술교육기관 설립 및 운영 업무</li> <li>17. 예술단체 지원 업무</li> <li>18. 학교 예술강사 지원사업 업무</li> <li>19. 학교 예술교육 교류협력 사업</li> <li>20. 학교 예술교육 발표회</li> <li>21. 학생의 보건위생에 관한 사항</li> <li>22. 학생 건강에 관한 사항</li> <li>23. 교육환경보호구역의 관리 및 지도</li> <li>24. 교사 내 환경위생 및 감염병 예방관리 업무</li> <li>25. 학생 보건교육 및 학교보건관리 지도</li> <li>26. 계개발·재건축 정비구역 내 학습환경보호</li> <li>27. 교육환경평가 심의</li> <li>28. 학교흡연예방교육 운영에 관한 사항</li> <li>29. 학생음주 및 약물오남용예방에 관한 업무</li> <li>30. 폭염업무</li> </ol>
교육복지과	<ol style="list-style-type: none"> <li>1. 학생 대상 교육복지 정책 총괄 지원</li> <li>2. 교육복지우선지원사업 추진</li> <li>3. 교육급여 및 저소득층 자녀 학비 지원</li> <li>4. 저소득층 자녀 교육정보화지원</li> <li>5. 다자녀 교육비(입학준비물품 구입비)지원</li> <li>6. 농어촌 교육발전지역협의회 운영</li> <li>7. 학교급식 기본 계획 수립 및 운영</li> <li>8. 학교급식 위생·운영 점검 관리</li> </ol>

# 경 남 공 보

제2598호

2023. 2. 23.(목)

과·단	세부 업무
교육복지과	9. 학교급식 시설·기구 관리 10. 학교급식 관계자 연수 및 위생 교육 11. 학교급식 및 교육기관 급식 운영지도 12. 학교급식 영양관리 및 식생활 교육에 관한 사항 13. 학교무상급식 추진 및 경비 지원 14. 학교급식 인력 관리 및 경비 지원 15. 저소득층자녀 및 특수교육대상자 급식비 지원 16. 그 밖의 학교급식에 관한 사항 17. 비영리법인(공익법인 포함)의 설립·해산에 따른 지도·감독 18. 성인문해교육 프로그램 운영 및 학력인정에 관한 사항 19. 학원(교습소, 개인과외교습자 포함) 지도·감독에 관한 사항 20. 학원 내 어린이놀이기구 안전관리 21. 학력인정 및 학교형태 평생교육시설 설치·폐지 및 지도·감독 22. 학교시설을 이용한 평생교육 23. 학점은행제, 학습계좌제 운영
기후환경교육추진단	1. 기후위기대응교육 업무 2. 학교환경교육 활성화 업무 3. 환경교육 교육과정 운영 지원 4. 환경교육 역량강화 연수 업무 5. 환경교육 특구 운영 지원 6. 학교 미세먼지 대응 및 관리 추진 업무 7. 학교 미세먼지 대응 교육 및 컨설팅 지원 8. 학교 미세먼지 데이터 분석 및 현장 점검 9. 사회환경교육 협력 사업 지원 10. 경상남도교육청 과학교육원 분원 우포생태교육원 운영 지원 11. 지속가능발전교육 업무 12. 신재생에너지 업무 13. 태양광 설치 업무(신축·개축 건물 제외)

○ 행정국

과·단	세부 업무
총무과	1. 공인관리 2. 행정업무 관리 및 행사 추진 3. 청사 및 차량의 유지·관리 4. 선거사무의 협조 5. 교육정책 동향 분석 6. 교육정책 관리

# 경 남 공 보

제2598호

2023. 2. 23.(목)

과·단	세부 업무
총무과	<ol style="list-style-type: none"> <li>7. 교육정책협의회 운영</li> <li>8. 시·도교육감 협의회에 관한 사항</li> <li>9. 지방공무원(교육전문직원 제외)의 임용, 복무, 상훈, 징계, 후생복지 등에 관한 사항</li> <li>10. 정보 공개 및 청원 제도 운영</li> <li>11. 민원상담 및 민원서류 접수 처리</li> <li>12. 민원서비스 향상 등 민원만족도 제고</li> <li>13. 행정서비스현장제 운영</li> <li>14. 기록물 관리 및 기록관 운영에 관한 사항</li> <li>15. 경남교육역사기록관 운영</li> <li>16. 기록관리시스템 운영 및 응용프로그램 관리</li> <li>17. 기록물 열람·편찬·전시에 관한 사항</li> <li>18. 기록관 누리집 운영</li> <li>19. 지방교육기능분류체계 관리</li> <li>20. 행정자료실 운영 및 간행물 관리</li> <li>21. 경남교육사 편찬</li> <li>22. 비상 대비 및 민방위</li> <li>23. 보안(정보보안 제외)</li> <li>24. 재난안전한국훈련 실시</li> <li>25. 그 밖에 본청 내 국·관·담당관 또는 행정국 내 다른 과의 주관에 속하지 아니하는 사항</li> </ol>
학교지원과	<ol style="list-style-type: none"> <li>1. 학교 설립 및 폐지(설립 타당성 검토는 해당부서에서 추진)</li> <li>2. 유치원, 초·중·고·특수학교 학생의 배치계획</li> <li>3. 적정규모학교 육성 추진</li> <li>4. 적정규모학교 육성 지원금 운용</li> <li>5. 거점학교 운영 및 지원</li> <li>6. 학교 이전·재배치 추진</li> <li>7. 통합운영학교 운영 및 지원</li> <li>8. 통학편의 운영 및 지원</li> <li>9. 관공선 관리 및 운영</li> <li>10. 교육행정기관 설립·폐지·이전·전면 개축 관련 사무(주관 부서에서 사업의 타당성을 검토하며, 필요시 설립·폐지 등 업무 추진 가능)</li> <li>11. 도시계획 시설 결정(직속기관) 변경</li> <li>12. 도서벽지 학교(기관) 지정 및 해제</li> <li>13. 학교교명심의위원회 운영</li> <li>14. 도립학교 설치 조례 개정</li> <li>15. 학교 신설에 따른 교육환경평가</li> <li>16. 학교용지 확보 관련 도시계획 협의</li> <li>17. 도시계획시설(학교) 결정고시</li> </ol>



# 경 남 공 보

제2598호

2023. 2. 23.(목)

과·단	세부 업무
학교지원과	18. 특성화 중·고, 특수목적고, 자율학교 등 지정·운영위원회 관리 19. 학교법인 설립·폐지 및 지도·감독 20. 학교법인 및 사립학교의 재무와 회계에 관한 지도·감독 21. 사립학교 사무직원 관리 22. 사학기관 경영평가
안전총괄과	1. 재난안전관리 총괄·조정 2. 안전관리업무체계 점검·평가 3. 학교안전공제회 운영 지도 4. 각종 사고 접수 및 보고 5. 지진안전관리 총괄 6. 화재대피훈련 총괄 7. 풍수해 안전관리 총괄 8. 학교안전교육(안전사고예방)에 관한 사항 9. 안전문화 확산 10. 안전신고 통합포털(안전신문고)운영 11. 재난상황 전파 시스템 구축 및 운영 12. 안전체험시설 설치·운영 13. 경상남도교육청 학생안전체험원 운영 지원 14. 안전점검의 날 운영 15. 교통안전분야 실태조사 및 시스템 운영 16. 교통안전 교육 및 지도 17. 교통안전용품 보급 18. 교통안전분야 협업에 관한 사항 19. 산업안전보건위원회 운영 20. 산업안전 및 보건 지도·관리 21. 산업재해 원인분석 및 통계 유지·관리 22. 중대재해 안전·보건 확보 의무 조치
재정과	1. 교육비특별회계 세입·세출 출납 및 결산 2. 지방채 상환 3. 세입·세출 외 현금과 유가증권의 출납·보관 4. 교육금고 계약 및 지도 5. 무상교육에 관한 사항 6. 자금 운용에 관한 사항 7. 급여 관리 8. 계약에 관한 사항 9. 계약법령 및 계약제도 관리 10. 계약심의위원회 운영 11. 물품관리

# 경 남 공 보

제2598호

2023. 2. 23.(목)

과·단	세부 업무
제정과	12. 물자절약 및 에너지 절약에 관한 사항 13. 국·공유 재산관리 14. 한국교육시설안전원 공제 급여 업무 15. 화재관리(화재대비훈련 제외) 16. 학교용지 등의 취득 및 손실보상에 관한 사항 17. 도시계획 시설 결정(신설학교 제외)변경
노사협력과	1. 교육공무직원 고용안정 및 지원에 관한 사항 2. 교육공무직원 인사 관리에 관한 사항 3. 교육공무직원 현황 및 통계 관리 4. 교육공무직원 관리 종합정책 수립 및 이행 5. 교육공무직원 단체에 관한 사항 6. 교육공무직원 처우개선에 관한 사항 7. 노동사건 처리 및 법령 상담 8. 단체협약 및 취업규칙 관리 9. 맞춤형복지제도에 관한 사항 10. 지방공무원(교육전문직원 제외) 단체교섭 11. 경상남도교육청 종합복지관 운영 지원 12. 교직원 복지업무 총괄
시설과	1. 시설 공사용 관급 자재의 수급·관리 2. 장애인편의시설 설치에 관한 사항 3. 사립학교 시설 지원 및 지도·감독 4. 교육 시설의 기본 설계 5. 각급·각종 학교 및 소속 기관의 시설 사업계획의 수립·조정 6. 거점 학교(통폐합) 시설 공사의 건축 승인 및 협의 7. 거점 학교(통폐합) 신·이설 공사의 집행 및 지도·검사 8. 공립 각급 학교의 시설 공사의 건축 승인 및 협의 9. 공립 각급 학교의 신·이설 집행 및 지도·감독 10. 직속기관의 시설 사무 및 유지 관리 11. 직속기관의 신설 공사의 집행 및 지도·검사 12. 교육 시설의 안전 점검(직속기관) 13. 어린이 놀이시설 안전관리 14. 어린이 활동공간 관리 15. 교육시설 재해 취약시설 지정 및 관리(계절별 취약 시기 점검) 16. 제2종, 제3종 시설물 안전관리 17. 교육시설 안전관리 18. 교육시설안전 인증제도 추진 19. 교육시설 안전성 평가 타당성 검토 및 관리 20. 그 밖의 교육시설 공사에 관한 사항
미래학교추진단	1. 그린스마트 미래학교의 기본 계획 수립

과·단	세부 업무
	2. 그린스마트 미래학교 선정 및 기반 조성 3. 사전기획 용역 계획 수립 및 지원 4. 학교 복합화 사업(총괄) 5. 그린스마트 미래학교 교육과정 운영 지원 6. 학교공간혁신사업 기본 계획 수립 7. 학교단위 공간혁신사업 추진 8. 영역단위 공간혁신사업 추진 9. 공간혁신 프로젝트수업 및 학생동아리, 학습공동체 사업 추진 10. 학교시설 임대형 민자사업 추진 11. 임대형 민자사업 학교 복합화 추진 12. 임대형 민자사업 대상학교 성과평가 관리

## 2. 직속기관

### ○ 교육연수원

부	세부 업무
연수기획부	1. 연수원 운영계획 및 발전계획 수립 2. 기획위원회 운영 3. 자격·직무연수 평가 관리 4. 연수활동 평가 5. 연수 운영 결과분석 및 보고서 작성 6. 특수분야 연수기관 지정에 관한 사항 7. 교원 연수여비 및 경비 지급 8. 교원 특별연수(자율연구형) 운영
교원연수부	1. 연수과정 기획 및 과정 개설 2. 연수생 등록 및 퇴교 처리 3. 교원능력개발평가 맞춤형 연수 계획 및 운영 4. 과정위원회 운영 5. 외부 강사 초빙 6. 교원 직무연수 및 교사 자격연수 대상자 선정에 관한 사항 7. 교원의 연수이수실적의 기록·관리에 관한 사항 8. 위탁연수 9. 연수상 시상
미래교육연수부	1. 모듈형연수 및 현장맞춤형연수 운영 2. 원격연수과정 기획 및 과정 개설 3. 상시 원격연수체제 확대 운영 4. 원격연수 평가관리 및 원격연수 지원단 운영
미래교육연수부	5. 초·중등 영어 연수 계획 수립 및 운영

# 경 남 공 보

제2598호

2023. 2. 23.(목)

부	세부 업무
	6. 교원능력개발평가 원격연수 운영 7. 중등 제2외국어 연수 운영 8. 통합교육연수시스템 운영 9. 원격연수 콘텐츠 제작 및 게시 10. 직무용 원격연수 콘텐츠 게시 11. 타 연구기관 개발 콘텐츠 공유 및 게시 12. 연수원 누리집 및 전산업무, 시스템 관리 및 운영
행정연수부	1. 지방공무원(교육전문직원 제외) 교육훈련 기획 업무 총괄 2. 지방공무원(교육전문직원 제외) 교육훈련과정 편성·운영 3. 지방공무원(교육전문직원 제외) 교육훈련 운영 결과 분석 4. 사립학교 사무직원 교육훈련과정 편성·운영 5. 사립학교 사무직원 교육훈련 운영 결과 분석 6. 교육공무직 교육훈련에 관한 사항 7. 도서관 운영
운영지원부	1. 공문서·공인·사무환경 등 사무관리 2. 인사·복무·연금·건강보험 등 인사관리 3. 세입·세출 예산의 집행 및 결산 4. 물품 및 재산관리 5. 보안 6. 보건 및 급식 관리 7. 그 밖에 다른 부의 분장에 속하지 아니하는 사무관리에 관한 사항

○ 미래교육원

부·연구소	세부 업무
미래기획부	1. 미래교육원 업무 기획·조정 총괄 2. 교육플랫폼(공공학습시스템)에 관한 사항 3. 교수학습 자료 및 미래교육(교육플랫폼 관련) 자료 개발·보급에 관한 사항 4. 스마트단말기 보급 및 운영·관리에 관한 사항 5. 스마트단말기 통합관리지원시스템 운영 6. 블렌디드러닝 수업 주간에 관한 사항 7. 미래교육 국가시책 사업에 관한 사항 8. 경남교육정보화연구대회 운영 9. 통계분석프로그램(유레카) 보급·운영 10. 온라인 콘텐츠 활용 선도학교 운영 11. AI 교육지원 활용 선도학교 운영 12. 그 밖에 미래교육원 기획·운영에 필요한 사항
콘텐츠운영부	1. 전시·체험관 운영 및 관리

# 경 남 공 보

제2598호

2023. 2. 23.(목)

부·연구소	세부 업무
	2. 미래교육원 콘텐츠 개발 보급 및 운영·관리 3. 체험·탐구 중심 미래교육원 체험프로그램 기획·운영 4. 지역의 미래교육지원센터 지도 및 교육활동 지원 5. 미래교육 네트워크(지역연합 전문적학습공동체 교육 연구 등) 운영 6. 미래교육선도학교, 미래교육모델학교 운영 7. 블렌디드러닝교실 운영 8. 클라우드 플랫폼기반 빅데이터 활용 교육 지원 9. 그 밖에 미래교육원 전시콘텐츠 기획·운영에 필요한 사항
인재개발부	1. 교직원 전문성 신장 미래교육 연수(미래교육 선도교사 연수, 미래교육원 콘텐츠·프로그램 연수, 스마트단말기활용 역량 강화 연수, 아이톡톡 활용 연수, 영상교수학습자료 제작) 운영 2. 사이버영재교육원 운영(경남, KAIST 위탁) 3. 경남교육미디어센터 및 경남교육미디어방송 운영 4. 교원연구대회(교육자료전, 경남교육방송연구대회) 운영 5. 온라인 전달 연수 운영 6. 학생 미디어 체험교육 운영 7. 경남교육영상공모전 운영 8. 학부모를 위한 미래교육 관련 연수 운영 9. 미래교육국제콘퍼런스 운영(격년제) 10. 학교 평가에 관한 사항 11. 그 밖에 미래교육원 교원 및 학생·학부모 연수에 필요한 사항
운영지원부	1. 공문서·공인·사무환경 등 사무관리 2. 인사·복무·연금·의료보험 등 인사관리 3. 세입·세출 예산의 집행 및 결산 4. 물품 및 재산관리 5. 보안 6. 그 밖에 다른 부의 분장에 속하지 아니하는 사무관리에 관한 사항
교육정책연구소	1. 교육정책연구 과제 발굴 및 수행 2. 교육중단연구 수행 3. 교육정책연구 연차보고회 운영 4. 교육현안 정책연구 공모·개발 5. 교원 특별연수(정책연구형, 현장지원형) 운영 6. 현장연구형 전문적학습공동체 운영 7. 교육정책 공개 토론회(포럼) 운영 8. 교육정책연구 컨설팅단 운영 및 지원 9. 교육정책연구 간행물 발간 10. 전국 및 경남교육정책연구 네트워크 구축·운영 11. 그 밖의 교육정책연구에 관한 사항

○ 과학교육원

# 경 남 공 보

제2598호

2023. 2. 23.(목)

부·분원	세부 업무
교육연수부	<ol style="list-style-type: none"> <li>1. 과학관련 연구·시범학교 운영 지원</li> <li>2. 과학실험 및 체험학습 운영</li> <li>3. 천체관측교육 및 천체관측실 운영</li> <li>4. 천체투영실 운영</li> <li>5. 과학경남 발간·보급</li> <li>6. 과학실험실 운영</li> <li>7. 과학교사 직무연수</li> <li>8. 과학의 날 행사</li> <li>9. 실험안전연수</li> <li>10. 원자현미경실 운영</li> <li>11. 융합스튜디오 운영</li> <li>12. 영재교육지원에 관한 사항</li> <li>13. 그 밖의 과학교육 연수에 관한 사항</li> </ol>
창의과학부	<ol style="list-style-type: none"> <li>1. 과학전람회 운영</li> <li>2. 각종 과학전시실 개발 및 전시관 운영</li> <li>3. 문화재 보호 및 관리(천연기념물 제395호 포함)</li> <li>4. 과학관련 각종 대회 운영</li> <li>5. 과학동아리 운영</li> <li>6. 과학체험학습자료 개발·보급</li> <li>7. 곤충표본실 운영</li> <li>8. 교재용 생물배양 보급</li> <li>9. 과학정보자료실 운영</li> <li>10. 전자현미경실 운영</li> <li>11. 발명교육센터 운영 및 자료개발</li> <li>12. 그 밖의 각종 과학 행사 및 전시에 관한 사항</li> </ol>
운영지원부	<ol style="list-style-type: none"> <li>1. 공문서·공인·사무환경 등 사무관리</li> <li>2. 인사·복무·연금·건강보험 등 인사관리</li> <li>3. 세입·세출 예산의 집행 및 결산</li> <li>4. 물품 및 재산관리</li> <li>5. 보안</li> <li>6. 그 밖에 다른 부의 분장에 속하지 아니하는 사무관리에 관한 사항</li> </ol>
우포생태교육원	<ol style="list-style-type: none"> <li>1. 각급 학교 학생 생태환경교육 운영</li> <li>2. 생태환경교육 연구 및 자료 개발</li> <li>3. 생태환경교육 관련 지도자 연수</li> <li>4. 그 밖에 원장이 필요하다고 인정하여 정하는 사항</li> </ol>

○ 경남수학문화관

# 경 남 공 보

제2598호

2023. 2. 23.(목)

부·센터·분원	세부 업무
기획운영부	<ol style="list-style-type: none"> <li>1. 체험·탐구 중심 수학교육과 소프트웨어교육 프로그램 및 관련 자료 개발·보급·운영 관리</li> <li>2. 수학교육 관련 교원 연수 관리, 수학교육대중화 및 수학교육문화 확산 관리</li> <li>3. 수학교육문화 콘텐츠 개발·보급 및 전시·체험관 운영 관리</li> <li>4. 교육전문직원 및 과학교사의 인사 및 복무에 관한 사항</li> <li>5. 그 밖의 체험·탐구중심 수학교육 전반에 관한 사항</li> </ol>
운영지원부	<ol style="list-style-type: none"> <li>1. 공문서·공인·사무환경 등 사무관리</li> <li>2. 인사·복무·연금·건강보험 등 인사관리</li> <li>3. 세입·세출 예산의 집행 및 결산</li> <li>4. 물품 및 재산관리</li> <li>5. 보안</li> <li>6. 그 밖에 다른 부의 분장에 속하지 아니하는 사무관리에 관한 사항</li> </ol>
수학교육연구센터	<ol style="list-style-type: none"> <li>1. 수학교육과 관련된 현장기반 전문 연구</li> <li>2. 수학교육문화 혁신 및 확산에 관한 연구</li> <li>3. 수학교육정책에 대한 연구 및 모니터링</li> <li>4. 수학교육 관련 콘퍼런스 기획운영</li> <li>5. 전문적학습공동체, 교사연구회, 현장연구지원단 선정·운영 등 현장연구 지원</li> <li>6. 경남수학교육체험벨트의 콘텐츠 개발·운영 등 내실화 지원</li> </ol>
분원 (진주수학교육체험센터, 김해수학교육체험센터, 밀양수학교육체험센터, 거제수학교육체험센터, 양산수학교육체험센터, 거창수학교육체험센터)	<ol style="list-style-type: none"> <li>1. 수학교육 자료 개발·보급</li> <li>2. 수학교육적 체험활동 프로그램 운영</li> <li>3. 수학교육교사 연수</li> <li>4. 수학교육문화 콘텐츠 개발·보급 및 전시·체험관 운영</li> <li>5. 수학교육문화 대중화</li> <li>6. 공문서·사무환경 등 사무관리</li> <li>7. 인사·복무·연금·건강보험 등 인사관리</li> <li>8. 일상경비에 관한 사항</li> <li>9. 물품 및 재산관리</li> <li>10. 보안</li> <li>11. 그 밖에 관장이 필요하다고 인정하여 정하는 사항</li> </ol>

○ 학생교육원

과·분원	세부 업무
인재양성과	<ol style="list-style-type: none"> <li>1. 학생교육 계획 수립 및 교육 과정 운영</li> <li>2. 위탁 교육과정 운영</li> <li>3. 인성 교육 프로그램 개발·운영 및 적용</li> <li>4. 평가 및 결과분석</li> </ol>
인재양성분과	<ol style="list-style-type: none"> <li>5. 교재편찬 및 활용</li> </ol>

# 경 남 공 보

제2598호

2023. 2. 23.(목)

과·분원	세부 업무
	6. 교육생 보건위생 및 안전관리 7. 그 밖의 교육과정 운영에 관한 사항
운영지원과	1. 공문서·공인·사무환경 등 사무관리 2. 인사·복무·연금·건강보험 등 인사관리 3. 세입·세출 예산의 집행 및 결산 4. 물품 및 재산관리 5. 보안 6. 분원 운영에 관한 사항 7. 그 밖에 다른 과의 분장에 속하지 아니하는 사무관리에 관한 사항
남해분원	1. 교육계획 수립 및 교육과정 운영 2. 평가 및 결과분석 3. 교육생 보건위생 및 안전관리 4. 공문서·사무환경 등 사무관리 5. 인사·복무·연금·건강보험 등 인사관리 6. 일상경비에 관한 사항 7. 물품 및 재산관리 8. 보안 9. 그 밖에 원장이 필요하다고 인정하여 정하는 사항

○ **덕유학생교육원**

과	세부 업무
인재양성과	1. 학생교육 계획 수립 및 교육과정 운영 2. 위탁 교육과정 운영 3. 인성 교육 프로그램 개발·운영 및 적용 4. 평가 및 결과분석 5. 교재편찬 및 활용 6. 교육생 보건위생 및 안전관리 7. 그 밖의 교육과정 운영 및 교육생 지도에 관한 사항
운영지원과	1. 공문서·공인·사무환경 등 사무관리 2. 인사·복무·연금·건강보험 등 인사관리 3. 세입·세출 예산의 집행 및 결산 4. 물품 및 재산관리 5. 보안 6. 그 밖에 다른 과의 분장에 속하지 않는 사무관리에 관한 사항

○ **낙동강학생교육원**

과·분원	세부 업무



# 경 남 공 보

제2598호

2023. 2. 23.(목)

인재양성과	<ol style="list-style-type: none"> <li>1. 교육계획 수립 및 교육과정 운영</li> <li>2. 평가 및 결과 분석</li> <li>3. 교육생 보건 위생 및 안전관리</li> <li>4. 위기청소년 위탁교육과정 운영</li> <li>5. 맞춤형 특화프로그램 교육과정 운영 및 평가</li> <li>6. 위기청소년과 관련된 교원 및 학부모 연수에 관한 사항</li> <li>7. 대안교육위탁기관 교육 및 지원에 관한 사항</li> <li>8. 상담 및 치유 프로그램 운영에 관한 사항</li> <li>9. 그 밖에 원장이 필요하다고 인정하여 정하는 사항</li> </ol>
운영지원과	<ol style="list-style-type: none"> <li>1. 공문서·사무환경 등 사무관리</li> <li>2. 인사·복무·연금·건강보험 등 인사관리</li> <li>3. 세입·세출 예산의 집행 및 결산</li> <li>4. 물품 및 재산관리</li> <li>5. 보안</li> <li>6. 그 밖에 다른 과의 분장에 속하지 않는 사무관리에 관한 사항</li> </ol>
진산분원· 칠북분원	<ol style="list-style-type: none"> <li>1. 교육계획 수립 및 교육과정 운영</li> <li>2. 평가 및 결과 분석</li> <li>3. 교육생 보건 위생 및 안전관리</li> <li>4. 위기청소년 위탁교육과정 운영</li> <li>5. 맞춤형 특화프로그램 교육과정 운영 및 평가</li> <li>6. 위기청소년과 관련된 교원 및 학부모 연수에 관한 사항</li> <li>7. 대안교육위탁기관 교육 및 지원에 관한 사항</li> <li>8. 상담 및 치유 프로그램 운영에 관한 사항</li> <li>9. 공문서·사무환경 등 사무관리</li> <li>10. 인사·복무·연금·건강보험 등 인사관리</li> <li>11. 일상경비에 관한 사항</li> <li>12. 물품 및 재산관리</li> <li>13. 보안</li> <li>14. 그 밖에 원장이 필요하다고 인정하여 정하는 사항</li> </ol>

**○ 유아교육원**

과·분원	세부 업무
연구기획과	<ol style="list-style-type: none"> <li>1. 본원 및 분원의 기본운영계획 수립</li> <li>2. 유아교육 조사·분석·연구</li> <li>3. 연수과정 기획 및 과정 개설</li> <li>4. 유아교육 관련 연수</li> </ol>
연구기획과	<ol style="list-style-type: none"> <li>5. 연구(시범·실험)유치원 운영 지원</li> <li>6. 연수 과정위원회 운영(교육과정의 편성 및 강사선정)</li> </ol>

# 경 남 공 보

제2598호

2023. 2. 23.(목)

과·분원	세부 업무
	7. 유치원교원 자격·직무연수 평가 관리 8. 유치원교원 직무연수 및 자격연수 대상자 선정에 관한 사항 9. 위탁연수 10. 원격연수 운영 및 평가관리 11. 통합교육연수시스템 운영 12. 분원의 교육과정 운영에 관한 사항 13. 그 밖의 유아교육 연구에 관한 사항
교육지원과	1. 유아교육 정보의 수집·제공 2. 유아교육 자료 개발·보급 3. 유치원평가 총괄기획 4. 거품내기 교재·교구 대여센터 운영 5. 유아교육 상담 및 홍보 6. 정보 자료실 운영 7. 유아교육 현장 연구활동 지원 8. 그 밖의 교육지원에 관한 사항
운영지원과	1. 공문서·공인·사무환경 등 사무관리 2. 인사·복무·연금·건강보험 등 인사관리 3. 세입·세출 예산의 집행 및 결산 4. 물품 및 재산관리 5. 보안 6. 분원 운영에 관한 사항 7. 그 밖에 다른 과의 분장에 속하지 않는 사무관리에 관한 사항
진주체험분원· 김해체험분원	1. 교육계획 수립 및 체험 교육활동 운영 2. 체험 교육활동 프로그램 개발 3. 체험 교육활동 분석 및 평가 4. 체험 교육활동 안전에 관한 사항 5. 공문서·사무환경 등 사무관리 6. 인사·복무·연금·건강보험 등 인사관리 7. 일상경비에 관한 사항 8. 물품 및 재산관리 9. 보안 10. 그 밖의 교육운영 및 홍보에 관한 사항

# 경 남 공 보

제2598호

2023. 2. 23.(목)

## ○ 특수교육원

과	세부 업무
연구기획과	<ol style="list-style-type: none"> <li>1. 기본운영계획 수립</li> <li>2. 특수교육 연구 및 정책 개발</li> <li>3. 특수교육 자료 개발</li> <li>4. 특수교육 관계 기관 협력</li> <li>5. 특수교육지원센터 운영</li> <li>6. 연수과정 기획 및 과정 개설</li> <li>7. 특수교육 관련 연수 운영 및 관리</li> <li>8. 연수 과정위원회 운영</li> <li>9. 원격 및 위탁연수 운영 및 관리</li> <li>10. 통합교육연수시스템 운영</li> <li>11. 일반학생의 장애인식개선(장애이해)교육 시행계획 수립 및 지원</li> <li>12. 국제교류 협력사업</li> <li>13. 특수교육 관련 행사 운영 및 지원</li> <li>14. 그 밖의 연구기획 및 홍보에 관한 사항</li> </ol>
교육운영과	<ol style="list-style-type: none"> <li>1. 체험·수련활동 계획 수립 및 운영</li> <li>2. 체험·수련활동 프로그램 개발 및 적용</li> <li>3. 체험·수련활동 안전에 관한 사항</li> <li>4. 체험·수련활동 분석 및 평가</li> <li>5. 그 밖의 체험·수련활동 운영에 관한 사항</li> </ol>
운영지원과	<ol style="list-style-type: none"> <li>1. 공문서·공인·사무환경 등 사무관리</li> <li>2. 인사·복무·연금·건강보험 등 인사관리</li> <li>3. 세입·세출 예산의 집행 및 결산</li> <li>4. 물품 및 재산관리</li> <li>5. 보안</li> <li>6. 그 밖에 다른 과의 분장에 속하지 않는 사무관리에 관한 사항</li> </ol>

## ○ 학생안전체험원

과	세부 업무
교육체험과	<ol style="list-style-type: none"> <li>1. 학생안전체험원 운영 및 기본계획 수립</li> <li>2. 체험·전시 프로그램 개발 및 운영</li> <li>3. 체험·전시시설 관리 및 안전 점검</li> <li>4. 안전체험 교육자료 및 정책연구</li> <li>5. 교직원 안전연수과정 기획 및 운영</li> <li>6. 찾아가는 안전체험교실(안전 체험차량) 운영</li> <li>7. 교수인력 역량강화</li> <li>8. 그 밖의 교육체험에 관한 사항</li> </ol>

# 경 남 공 보

제2598호

2023. 2. 23.(목)

과	세부 업무
운영지원과	1. 공문서·공인·사무환경 등 사무관리 2. 인사·복무·연금·건강보험 등 인사관리 3. 세입·세출 예산의 집행 및 결산 4. 물품 및 재산관리 5. 보안 6. 그 밖에 다른 과의 분장에 속하지 않는 사무관리에 관한 사항

**○ 산촌유학교육원**

과	세부 업무
인재양성과	1. 일반 기획 2. 교육과정 편성·운영 3. 학생 학적 관리 및 입·퇴소 4. 기록 보관 및 홍보 5. 연구 계획·학습 지도 연구 및 연구 보고 6. 교육 및 수련활동의 기본 운영 프로그램 및 자료 개발 7. 교재 편찬 8. 특별실 운영·관리 9. 교구 및 시청각 기자재 운영·관리 10. 평가 및 결과 분석 11. 각종 교육 및 수련 활동 보고 12. 재학생 지도 계획 수립 13. 생활관 운영 및 학생 지급 물품 관리 14. 상담 및 상벌 15. 실습·체육 활동 및 현장 견학 16. 환경 미화 17. 야영 및 단체 활동
운영지원과	1. 공문서·공인·사무환경 등 사무관리 2. 인사·복무·연금·건강보험 등 인사관리 3. 세입·세출 예산의 집행 및 결산 4. 물품 및 재산관리 5. 보안 6. 이수생 학적 관리 7. 그 밖에 다른 과의 분장에 속하지 아니하는 사무관리에 관한 사항

# 경 남 공 보

제2598호

2023. 2. 23.(목)

**○ 공공도서관(창원도서관, 마산도서관, 김해도서관)**

과	세부 업무
문헌정보과 (창원도서관) (마산도서관) (김해도서관)	1. 공공도서관 자료의 관리·보존·열람·대출·조사·연구 및 정보수집 2. 간행물 발간에 관한 사항 3. 독서 안내 및 상담 4. 공공도서관 및 독서 관련 행사 5. 학교도서관, 평생교육 및 인문학 진흥에 관한 사항(마산도서관에 한함) 6. 이동 도서관 및 순회 문고 운영·관리 7. 각종 자유학습실 및 자료실 운영·관리 8. 그 밖의 공공도서관 협력 및 도서관 자료에 관한 사항
독서문화과 (창원도서관) (김해도서관)	1. 지역사회 평생학습프로그램 개발 및 운영에 관한 사항 2. 지역사회 평생학습 정보 제공에 관한 사항 3. 학교도서관 육성을 위한 지원·협력 4. 학교도서관 독서교육 관련 행사 5. 북버스 운영·관리 6. 인문학 진흥에 관한 사항 7. 취약계층 독서문화 진흥에 관한 사항 8. 그 밖의 독서문화 진흥에 관한 사항
운영지원과 (창원도서관) (마산도서관) (김해도서관)	1. 공문서·공인·사무환경 등 사무관리 2. 인사·복무·연금·의료보험 등 인사 관리 3. 세입세출 예산의 집행 및 결산 4. 물품 및 재산관리 5. 보안 6. 그 밖에 다른 과의 분장에 속하지 아니하는 사무 관리에 관한 사항

**○ 교육정보원**

과	세부 업무
정보운영과	1. 교육정보원 운영 계획 수립 2. 나이스 운영 및 물적기반 관리 3. K-에듀파인 운영 및 물적기반 관리 4. 기록관리 물적기반 관리 5. 그 밖의 교육행정 정보화에 관한 사항
정보지원과	1. 학교 누리집 통합 구축 및 운영 2. 교육행정기관 누리집 통합 구축 및 운영 3. 도교육청 및 통합 공공도서관 누리집 물적기반 관리 4. 학교정보화기기 보급 및 관리 5. 행정업무용 소프트웨어 보급 6. 그 밖의 학교 정보화 지원에 관한 사항

# 경 남 공 보

제2598호

2023. 2. 23.(목)

과	세부 업무
정보보호과	1. 정보보안 및 개인정보보호에 관한 사항 2. 통합보안관제센터 운영 3. 주요 정보통신기반시설 관련 업무 4. 스쿨넷서비스 구축 및 관리 5. 학내 전산망(무선망 포함) 구축 및 개선 6. 그 밖의 정보보호 및 정보통신망에 관한 사항
운영지원과	1. 공문서·공인·사무환경 등 사무관리 2. 인사·복무·연금·건강보험 등 인사관리 3. 세입·세출 예산의 집행 및 결산 4. 물품 및 재산관리 5. 보안 6. 그 밖에 다른 과의 분장에 속하지 아니하는 사무관리에 관한 사항

**○ 종합복지관**

과	세부 업무
운영지원과	1. 기본 운영계획 수립 2. 교직원의 복지증진과 심신수련을 위한 공간 제공 3. 교직원을 대상으로 하는 연수 및 회의장소 제공 4. 홍보에 관한 사항 5. 공문서·공인·사무환경 등 사무관리 6. 인사·복무·연금·건강보험 등 인사관리 7. 세입·세출 예산의 집행 및 결산 8. 물품 및 재산관리 9. 보안 10. 그 밖의 관리·운영에 관한 사항

**3. 교육지원청**

**○ 창원교육지원청**

**■ 교육지원국**

과 · 센터	세부 업무
초등교육과	1. 각종 교육정책 기획 2. 유치원, 초등학교 및 이에 준하는 학교의 장학지도 및 수업지원 3. 제2호 해당 학교의 교육과정 및 연구학교 운영 4. 제2호 해당 학교의 학교자율화 및 자율학교 운영 5. 특수교육 및 특수교육지원센터 운영 6. 제2호 해당 학교의 독서·논술교육 및 교실수업개선

# 경 남 공 보

제2598호

2023. 2. 23.(목)

과·센터	세부 업무
초등교육과	7. 제2호 해당 학교의 통일·경제·역사·계기·진로교육 8. 제2호 해당 학교의 학력 및 학습부진아 지도 9. 제2호 해당 학교의 학교 교원·전문직의 자격·연수·인사·복무 및 표창 10. 제2호 해당 학교의 교사의 경정계 사안의 조사·처분 11. 제2호 해당 학교의 교원능력개발평가 12. 제2호 해당 학교의 계약제 교원관리 13. 그 밖에 국내 다른 과에 속하지 아니하는 사항
중등교육과	1. 중학교 및 이에 준하는 학교의 장학지도 및 수업지원 2. 일반고등학교 장학지도 3. 제1호 해당 학교의 교육과정 및 연구학교 운영 4. 제1호 해당 학교의 학교자율화 및 자율학교 운영 5. 제1호 해당 학교의 독서·논술교육 및 교실수업개선 6. 제1호 해당 학교의 통일·경제·역사·계기·진로교육 7. 과학·환경·정보화 교육 8. 제1호 해당 학교의 학력 및 학습부진아 지도 지원 9. 제1호 해당 학교 교원·전문직의 자격·연수·인사·복무 및 표창 10. 제1호 해당 학교 교사의 경정계 사안의 조사·처분 11. 제1호 해당 학교의 교원능력개발평가 12. 제1호 해당 학교의 계약제 교원관리 및 사립 중학교 교원관리 13. 교과서 선정·수급, 전·편입학
학생생활지원과	1. 초·중학교 및 이에 준하는 학교의 학생생활지도, 인성·인권교육, 민주시민교육 2. 관내 초·중·고등학교 및 특수·각종학교 학교폭력, 아동학대, 성희롱·성폭력 3. 제1호 해당 학교의 학예행사 및 학생상담 4. 수학여행 및 현장체험학습 5. 창의적체험활동, 영어(외국어)교육, 탈북 및 다문화가정자녀교육지원 6. 학부모교육, 학부모상담서비스, 거점학부모지원센터 운영 7. 유아학비, 문화예술, 교육기부 8. 창원교육지원청 성고충심의위원회, 지원청 내 아동학대 및 성희롱 예방교육 9. 학교안전교육, 통학안전

**■ 행정지원국**

과	세부 업무
행정지원과	1. 사무 관리·행사·총무 및 보안 2. 지방공무원(교육전문직원 제외)의 인사·복무·교육 및 상훈 3. 기록물관리·제도개선 4. 정보 공개·청원·보안 업무에 관한 사항 5. 민원 및 비위사항 조사·처리, 사이버감사 실시
행정지원과	6. 공직기강 및 복무감사 실시

# 경 남 공 보

제2598호

2023. 2. 23.(목)

과	세부 업무
	7. 교육공무직원 인사노무 관리 8. 행정정보화 및 정보시스템 운영에 관한 사항 9. 정보보안 및 개인정보보호에 관한 사항 10. 정보공시 및 교육통계 11. 그 밖에 다른 국 및 국내 다른 과에 속하지 아니하는 사항
교육재정과	1. 세입·세출 예산 및 학교회계 관리 2. 사립학교 재정지원(시설사업비 제외) 3. 학교 용지 조성 4. 세입·세출 예산의 결산 5. 공사·물품 및 각종 용역 계약 6. 물품의 취득·처분 및 관리 7. 공유재산 관리 및 화재관리(화재대비 훈련 제외) 8. 사립유치원의 채무와 회계에 관한 지도 9. 사립유치원 납입금 안정화 지도 10. 사립유치원 교육역량강화
시설1과	1. 의창구·성산구·진해구의 각 목의 업무 가. 공사립 학교 시설사업 계획 및 조정 나. 공립학교 시설공사의 설계, 시행, 감독 및 준공검사 다. 사립학교 시설사업 지도·감독 라. 「학교시설사업 촉진법」 등에 따른 공사립 학교 시설 승인 마. 공사립 학교 및 소속기관 소관 시설사업의 지도 및 기술지원 바. 공사립 학교의 시설행정 업무 및 현황 관리 사. 공사립 학교 및 사립유치원의 시설안전관련 업무 아. 임대형민자사업(BTL)대상학교 성과평가관리 자. 그린스마트 미래학교 업무 추진 차. 그 밖의 시설업무에 관한 사항
시설2과	1. 마산합포구·마산회원구의 각 목의 업무 가. 공사립 학교 시설사업 계획 및 조정 나. 공립학교 시설공사의 설계, 시행, 감독 및 준공검사 다. 사립학교 시설사업 지도·감독 라. 「학교시설사업 촉진법」 등에 따른 공사립 학교 시설 승인 마. 공사립 학교 및 소속기관 소관 시설사업의 지도 및 기술지원 바. 공사립 학교의 시설행정 업무 및 현황 관리 사. 공사립 학교 및 사립유치원의 시설안전관련 업무 아. 임대형민자사업(BTL)대상학교 성과평가관리 자. 그린스마트 미래학교 업무 추진 차. 그 밖의 시설업무에 관한 사항

■ 학교지원국



# 경 남 공 보

제2598호

2023. 2. 23.(목)

과·센터	세부 업무
학교운영지원과	<ol style="list-style-type: none"> <li>1. 유치원 설립 및 폐지 및 변경 인가</li> <li>2. 유치원, 초·중 학생수용 계획</li> <li>3. 유치원 규칙 제·개정 인가</li> <li>4. 사립유치원 학교법인(사립학교경영자 포함) 관리</li> <li>5. 학원, 교습소 및 개인과의교습자의 등록(신고)·폐지 및 지도·감독</li> <li>6. 공공도서관, 평생교육시설 지도·감독 및 비영리법인(공익법인 포함) 관리</li> <li>7. 학교운영위원회</li> <li>8. 중학교 배정</li> </ol>
체육건강과	<ol style="list-style-type: none"> <li>1. 유치원, 초·중학교 및 이에 준하는 학교의 체육 교육과정 운영 및 장학</li> <li>2. 청소년 단체·학생수련 활동</li> <li>3. 경남 초·중학생체육대회 및 전국소년체육대회 운영</li> <li>4. 교육장기대회(육상, 씨름) 운영</li> <li>5. 초등스포츠강사, 운동부지도자 관리</li> <li>6. 학교스포츠클럽, 중점스포츠클럽 운영</li> <li>7. 학교 감염병 예방·관리(고등학교 및 특수학교 포함)</li> <li>8. 교육환경보호구역관리(유치원 및 고·특수학교 포함)</li> <li>9. 학생 건강검사 관리(고등학교 및 특수학교 포함)</li> <li>10. 유치원·학교 급식 운영 및 관리 지원(고등학교 및 특수학교, 기타학교 포함)</li> <li>11. 유치원·학교 급식 운영평가 및 위생·안전 점검</li> <li>12. 학교급식 시설·기구 개선 및 지원</li> <li>13. 유치원·학교 급식경비 지원</li> </ol>
학교통합지원센터	<ol style="list-style-type: none"> <li>1. 통합 업무 지원(교육활동지원 및 행정·시설활동지원)</li> <li>2. 방과후학교, 초등돌봄, 봉사활동에 관한 사항</li> <li>3. 교육복지안전망, 교육복지우선지원사업 운영</li> <li>4. 저소득층자녀 정보화 및 학비지원, 장학금</li> <li>5. 관내 단설유치원 및 각급 학교 체육, 학예 행사 등 지원</li> <li>6. 계약제 교원 채용 관리 지원</li> <li>7. 교직원 필수 연수 지원</li> <li>8. 관내 단설유치원 및 각급 학교 시설 유지·보수 지원</li> <li>9. 거점통합돌봄센터 운영에 관한 사항</li> </ol>

○ 김해교육지원청

■ 교육지원국

과·센터	세부 업무
초등교육과	<ol style="list-style-type: none"> <li>1. 각종 교육정책 기획</li> <li>2. 유치원, 초등학교 및 이에 준하는 학교의 장학지도 및 수업지원</li> <li>3. 제2호 해당 학교의 교육과정 및 연구학교 운영</li> <li>4. 제2호 해당 학교의 학교자율화 및 자율학교 운영</li> <li>5. 제2호 해당 학교의 학습부진아 지도</li> <li>6. 특수교육 및 특수교육지원센터 운영</li> <li>7. 제2호 해당 학교의 학교특성화 교육 및 교실수업개선</li> <li>8. 제2호 해당 학교의 창의적체험활동 및 교육기부</li> <li>9. 초·중학교의 창의성·과학·예술·환경·교육정보화 교육</li> <li>10. 제2호 해당 학교의 행복학교, 독서논술, 영어(외국어), 다문화, 국제이해</li> <li>11. 제2호 해당 학교의 통일·경제·역사·계기교육</li> <li>12. 제2호 해당 학교 교원·교육전문직원의 자격·연수·인사·복무 및 표창</li> <li>13. 제2호 해당 학교 교사의 경징계 사안의 조사·처분</li> <li>14. 제2호 해당 학교의 교원능력개발평가 및 교원성과급</li> <li>15. 제2호 해당 학교의 계약제 교원관리</li> <li>16. 유치원 학생생활지도, 인성교육</li> <li>17. 교과서 선정(초)</li> <li>18. 제2호 해당 학교의 학부모교육, 학부모상담서비스</li> <li>19. 그 밖에 국내 다른 과에 속하지 아니하는 사항</li> </ol>
중등교육과	<ol style="list-style-type: none"> <li>1. 중학교 및 이에 준하는 학교의 장학지도 및 수업지원</li> <li>2. 일반고등학교 장학지도</li> <li>3. 제1호 해당 학교의 교육과정 및 연구학교 운영</li> <li>4. 제1호 해당 학교의 학교자율화 및 자율학교 운영</li> <li>5. 제1호 해당 학교의 학습부진아 지도</li> <li>6. 제1호 해당 학교의 학교특성화 교육 및 교실수업개선</li> <li>7. 제1호 해당 학교의 창의적체험활동 및 교과교실제, 창의인성교육, 자유학기제, 교육기부</li> <li>8. 제1호 해당 학교의 행복학교, 독서논술, 영어(외국어), 다문화, 국제이해</li> <li>9. 제1호 해당 학교의 통일·경제·역사·계기교육</li> <li>10. 제1호 해당 학교 교원·교육전문직원의 자격·연수·인사·복무 및 표창</li> <li>11. 제1호 해당 학교 교사의 경징계 사안의 조사·처분</li> <li>12. 제1호 해당 학교의 교원능력개발평가 및 교원성과급</li> <li>13. 제1호 해당 학교의 계약제 교원관리 및 사립 중학교 교원관리</li> <li>14. 초·중학교의 학생생활지도·인성교육 및 진로교육</li> <li>15. 제1호 해당 학교의 학부모교육, 학부모상담서비스</li> <li>16. 사립유치원 임용·면직, 중학교 배정, 고입관리, 교과서 선정(중)·수급, 전·편입학</li> <li>17. 거점학부모지원센터 운영</li> </ol>

# 경 남 공 보

제2598호

2023. 2. 23.(목)

과 · 센터	세부 업무
평생체육과	<ol style="list-style-type: none"> <li>1. 학원, 교습소 및 개인과의교습자의 등록(신고)·폐지 및 지도·감독</li> <li>2. 공공도서관, 평생교육시설 지도·감독</li> <li>3. 장학법인 관리 및 평생교육</li> <li>4. 유치원, 초·중학교 및 이에 준하는 학교의 체육교육 과정 운영 및 장학</li> <li>5. 학생수련 활동, 수학여행, 현장체험학습 및 청소년 단체</li> <li>6. 예술교육</li> <li>7. 학교보건(고등학교 및 특수학교 포함)</li> <li>8. 학교급식(고등학교 및 특수학교 포함)</li> </ol>
학교통합지원센터	<ol style="list-style-type: none"> <li>1. 통합 업무 지원(교육활동지원 및 행정·시설활동지원)</li> <li>2. 학교폭력 업무 및 Wee센터 운영</li> <li>3. 방과후학교 및 초등돌봄교실에 관한 사항</li> <li>4. 교육복지우선지원사업</li> <li>5. 계약제 교원 채용 관리 지원</li> <li>6. 관내 단설유치원 및 각급 학교 체육, 학예 행사 등 지원</li> <li>7. 교직원 필수 연수 지원</li> <li>8. 관내 단설유치원 및 각급 학교 시설 유지·보수 지원</li> </ol>

■ 행정지원국

과	세부 업무
행정지원과	<ol style="list-style-type: none"> <li>1. 사무 관리·행사·총무 및 보안</li> <li>2. 지방공무원(교육전문직원 제외)의 인사·복무·교육 및 상훈</li> <li>3. 민원 및 비위사항 조사·처리, 사이버감사 실시</li> <li>4. 공직기강 및 복무감찰 실시</li> <li>5. 기록물관리, 제도개선, 정보공개, 청원</li> <li>6. 유치원 설립 및 폐지</li> <li>7. 유치원 규칙 제·개정 인가</li> <li>8. 유치원, 초·중 학생수용 계획</li> <li>9. 사립유치원 학교법인(사립학교경영자 포함) 관리</li> <li>10. 각급 학교 통학편의 지원</li> <li>11. 대외협력, 학교운영위원회</li> <li>12. 정보공시·교육통계</li> <li>13. 행정정보화 및 정보시스템 운영에 관한 사항</li> <li>14. 정보보안 및 개인정보보호에 관한 사항</li> <li>15. 교육공무직원 인사노무 관리</li> <li>16. 교육공무직원 인력풀 관리</li> <li>17. 그 밖에 다른 국 및 국내 다른 과에 속하지 아니하는 사항</li> </ol>

# 경 남 공 보

제2598호

2023. 2. 23.(목)

교육재정과	<ol style="list-style-type: none"> <li>1. 세입·세출 예산 및 학교회계 관리</li> <li>2. 사립학교 재정지원(시설사업비 제외)</li> <li>3. 공유재산 관리 및 화재관리(화재대비 훈련 제외)</li> <li>4. 세입·세출 예산의 집행 및 결산</li> <li>5. 공사·물품 및 각종 용역 계약</li> <li>6. 물품의 취득·처분 및 관리</li> <li>7. 세입·세출 외 현금 관리</li> </ol>
교육시설과	<ol style="list-style-type: none"> <li>1. 시설 사업 계획 및 조정</li> <li>2. 각종 시설 공사의 설계·시행·감독 및 준공 검사</li> <li>3. 공사팀 각급·각종 학교 및 소속기관 소관 시설 사업의 지도·감독</li> <li>4. 「학교시설사업 촉진법」에 따른 학교시설 승인 업무</li> <li>5. 사립유치원 시설안전 지도·감독</li> </ol>

## ○ 진주교육지원청

과 · 센터	세부 업무
교육지원과	<ol style="list-style-type: none"> <li>1. 유치원, 초·중학교 및 이에 준하는 학교의 장학지도 및 수업지원</li> <li>2. 일반고등학교 장학지도</li> <li>3. 제1호 해당 학교의 교육과정 및 연구학교 운영</li> <li>4. 제1호 해당 학교의 학교자율화 및 자율학교 운영</li> <li>5. 제1호 해당 학교의 학습부진아 지도 및 학력향상지원</li> <li>6. 제1호 해당 학교의 학교특성화 교육 및 교실수업개선</li> <li>7. 제1호 해당 학교의 창의적체험활동 및 교과교실제</li> <li>8. 제1호 해당 학교의 교원, 교육전문직원의 자격·연수·인사·복무 및 표창</li> <li>9. 제1호 해당 학교 교사의 경징계 사안의 조사·처분</li> <li>10. 제1호 해당 학교의 교원능력개발평가 및 교원성과급</li> <li>11. 제1호 해당 학교의 계약제 교원관리 및 사립 중학교 교원관리</li> <li>12. 특수교육 및 특수교육지원센터 운영</li> <li>13. 중학교 배정, 고입관리, 교과용 도서 공급, 전·편입학</li> <li>14. 독서교육 및 학교도서관 운영에 관한 사항</li> <li>15. 학부모교육 및 학부모회 지원, 거점학부모지원센터 운영</li> <li>16. 진로교육</li> </ol>
학생건강과	<ol style="list-style-type: none"> <li>1. 유치원, 초·중학교 및 이에 준하는 학교의 학생생활지도, 인성교육, 체육교육과정 운영 및 장학</li> <li>2. 제1호 해당 학교의 과학·환경·교육정보화 교육</li> <li>3. 제1호 해당 학교의 창의성교육 및 영재교육원 운영</li> <li>4. 제1호 해당 학교의 학예행사, 문화예술교육 및 학생상담·봉사활동</li> <li>5. 제1호 해당 학교의 학생수련 활동, 수학여행, 현장체험학습 및 청소년 단체</li> <li>6. 제1호 해당 학교의 학교 시설물을 이용한 평생교육</li> </ol>

# 경 남 공 보

제2598호

2023. 2. 23.(목)

과·센터	세부 업무
학생건강과	7. 학교보건(고등학교 및 특수학교 포함) 8. 학교급식(고등학교 및 특수학교 포함) 9. 평생교육시설 지도·감독 이외의 평생교육진흥 업무
행정지원과	1. 사무 관리·행사·총무 및 보안 2. 지방공무원(교육전문직원 제외)의 인사·복무·교육 및 상훈 3. 민원 및 비위사항 조사·처리, 사이버감사 실시 4. 공직기강 및 복무감찰 실시 5. 기록물관리, 제도개선, 교육통계 6. 유치원 설립 및 폐지, 변경인가 7. 유치원 규칙 제·개정 인가 8. 유치원, 초·중 학생수용 계획 9. 사립유치원 학교법인(사립학교경영자 포함) 관리 10. 정보공개·청원·정보공시·학교운영위원회 11. 행정정보화 및 정보시스템 운영에 관한 사항 12. 정보보안 및 개인정보보호에 관한 사항 13. 평생교육시설 지도·감독 및 비영리법인(공익법인 포함) 관리 14. 공공도서관 지도·감독 15. 학원, 교습소 및 개인과외교습자의 등록(신고)·폐지 및 지도·감독 16. 교육공무원인 인사노무 관리 17. 교육공무원인 인력풀 관리 18. 그 밖에 다른 과에 속하지 아니하는 사항
교육재정과	1. 세입·세출 예산 및 학교회계 관리 2. 사립학교 재정지원 3. 공유재산 관리 및 화재관리(화재대비 훈련 제외) 4. 세입·세출 예산의 집행 및 결산 5. 공사·물품 및 각종 용역 계약 6. 물품의 취득·처분 및 관리 7. 세입세출의 현금 관리 8. 시설 사업 계획 및 조정 9. 각종 시설 공사의 설계·시행·감독 및 준공 검사 10. 공사립 각급·각종 학교 및 소속기관 소관 시설 사업의 지도·감독 11. 「학교시설사업 촉진법」에 따른 학교시설 승인 업무 12. 사립유치원 시설안전 지도·감독 13. 그린스마트 미래학교 업무 추진
학교통합지원센터	1. 통합 업무 지원(교육활동지원 및 행정·시설활동지원) 2. 학교폭력 업무 및 Wee센터 운영 3. 방과후학교 및 초등돌봄교실에 관한 사항

# 경 남 공 보

제2598호

2023. 2. 23.(목)

과·센터	세부 업무
학교통합지원센터	4. 교육복지우선지원사업 5. 계약제 교원 채용 관리 지원 6. 관내 단설유치원 및 각급 학교 체육, 학예 행사 등 지원 7. 교직원 필수 연수 지원 8. 관내 단설유치원 및 각급 학교 시설 유지·보수 지원

**○ 양산교육지원청**

과·센터	세부 업무
교육지원과	1. 유치원, 초·중학교 및 이에 준하는 학교의 장학지도 및 수업지원 2. 일반고등학교 장학지도 3. 제1호 해당 학교의 교육과정 및 연구학교 운영 4. 제1호 해당 학교의 학교자율화 및 자율학교 운영 5. 제1호 해당 학교의 학습부진아 지도 및 학력향상지원 6. 제1호 해당 학교의 학교특성화 교육 및 교실수업개선 7. 제1호 해당 학교의 창의적체험활동 및 교과교실제 8. 제1호 해당 학교의 과학·환경·교육정보화 교육 9. 제1호 해당 학교의 교원, 교육전문직원의 자격·연수·인사·복무 및 표창 10. 제1호 해당 학교 교사의 경정계 사안의 조사·처분 11. 제1호 해당 학교의 교원능력개발평가 및 교원성급 12. 제1호 해당 학교의 계약제 교원관리 및 사립 중학교 교원관리 13. 특수교육 및 특수교육지원센터 운영 14. 중학교 배정, 고입관리, 교과용 도서 공급, 전·편입학 15. 독서교육 및 학교도서관 운영에 관한 사항 16. 학부모교육 및 학부모회 지원, 거점학부모지원센터 운영 17. 영재·발명교육, 외국어교육 운영 18. 교육기부 업무
학생건강과	1. 유치원, 초·중학교 및 이에 준하는 학교의 체육교육과정 운영 및 장학 2. 제1호 해당 학교의 수학교육(양산수학체험센터운영 협조), 정보화교육, 스마트교육, 창의·미래교육, SW교육, 생태환경교육, 국제이해교육 운영 3. 제1호 해당 학교의 학예행사, 문화예술교육 4. 제1호 해당 학교의 학생수련 활동, 수학여행, 현장체험학습 및 청소년 단체 5. 학교보건(고등학교 및 특수학교 포함) 6. 학교급식(고등학교 및 특수학교 포함) 7. 진로교육
행정지원과	1. 사무 관리·행사·총무 및 보안 2. 지방공무원(교육전문직원 제외)의 인사·복무·교육 및 상훈

# 경 남 공 보

제2598호

2023. 2. 23.(목)

과·센터	세부 업무
행정지원과	<ol style="list-style-type: none"> <li>3. 민원 및 비위사항 조사·처리, 사이버감사 실시</li> <li>4. 공직기강 및 복무감찰 실시</li> <li>5. 기록물관리, 제도개선, 교육통계</li> <li>6. 유치원 설립 및 폐지, 변경인가</li> <li>7. 유치원 규칙 제·개정 인가</li> <li>8. 유치원, 초·중 학생수용 계획</li> <li>9. 사립유치원 학교법인(사립학교경영자 포함) 관리</li> <li>10. 정보공개·청원·정보공시·학교운영위원회</li> <li>11. 행정정보화 및 정보시스템 운영에 관한 사항</li> <li>12. 정보보안 및 개인정보보호에 관한 사항</li> <li>13. 평생교육시설 지도·감독 및 비영리법인(공익법인 포함) 관리</li> <li>14. 공공도서관 지도·감독</li> <li>15. 학원, 교습소 및 개인과외교습자의 등록(신고)·폐지 및 지도·감독</li> <li>16. 교육공무직원 인사노무 관리</li> <li>17. 교육공무직원 인력풀 관리</li> <li>18. 유치원, 초·중학교 및 이에 준하는 학교의 학교 시설물을 이용한 평생교육</li> <li>19. 평생교육시설 지도·감독 이외의 평생교육진흥 업무</li> <li>20. 그 밖에 다른 과에 속하지 아니하는 사항</li> </ol>
교육재정과	<ol style="list-style-type: none"> <li>1. 세입·세출 예산 및 학교회계 관리</li> <li>2. 사립학교 재정지원</li> <li>3. 공유재산 관리 및 화재관리(화재대비 훈련 제외)</li> <li>4. 세입·세출 예산의 집행 및 결산</li> <li>5. 공사·물품 및 각종 용역 계약</li> <li>6. 물품의 취득·처분 및 관리</li> <li>7. 세입·세출 외 현금 관리</li> <li>8. 시설 사업 계획 및 조정</li> <li>9. 각종 시설 공사의 설계·시행·감독 및 준공 검사</li> <li>10. 공사팀 각급·각종 학교 및 소속기관 소관 시설 사업의 지도·감독</li> <li>11. 「학교시설사업 촉진법」에 따른 학교시설 승인 업무</li> <li>12. 사립유치원 시설안전 지도·감독</li> <li>13. 그린스마트 미래학교 업무 추진</li> </ol>
학교통합지원센터	<ol style="list-style-type: none"> <li>1. 통합 업무 지원(교육활동지원 및 행정·시설활동지원)</li> <li>2. 학교폭력 업무 및 Wee센터 운영</li> <li>3. 방과후학교 및 초등돌봄교실에 관한 사항</li> <li>4. 교육복지우선지원사업</li> <li>5. 계약제 교원 채용 관리 지원</li> <li>6. 관내 단설유치원 및 각급 학교 체육, 학예 행사 등 지원</li> <li>7. 교직원 필수 연수 지원</li> </ol>

# 경 남 공 보

제2598호

2023. 2. 23.(목)

과·센터	세부 업무
학교통합지원센터	8. 관내 단설유치원 및 각급 학교 시설 유지·보수 지원 9. 유치원, 초·중학교 및 이에 준하는 학교의 학생생활지도, 인성교육 10. 유치원, 초·중학교 및 이에 준하는 학교의 학생상담·봉사활동

## ○ 거제교육지원청

과·센터	세부 업무
교육지원과	1. 유치원, 초·중학교 및 이에 준하는 학교의 장학지도 및 수업지원 2. 일반고등학교 장학 3. 제1호 해당 학교의 교육과정 및 연구학교 운영 4. 제1호 해당 학교의 학교자율화 및 자율학교 운영 5. 제1호 해당 학교의 학습부진아 지도 및 특수교육 지원 6. 제1호 해당 학교의 학생생활지도, 인성교육 7. 제1호 해당 학교의 학교특성화 교육 및 교실수업개선 8. 제1호 해당 학교의 창의적체험활동 및 교과교실제 9. 제1호 해당 학교의 창의성·과학·환경·교육정보화 교육 10. 제1호 해당 학교의 교원, 교육전문직원의 자격·연수·인사·복무 및 표창 11. 제1호 해당 학교 교사의 경정계 사안의 조사·처분 12. 제1호 해당 학교의 교원능력개발평가 및 교원성과급 13. 제1호 해당 학교의 계약제 교원관리 및 사립 중학교 교원관리 14. 중학교 배정, 고입관리, 교과서 선정, 전·편입학 15. 진로교육 16. 다문화가정자녀교육 지원 17. 학부모상담서비스
평생체육과	1. 학원, 교습소 및 개인과의교습자의 등록(신고)·폐지 및 지도·감독 2. 공공도서관, 평생교육시설 지도·감독 3. 장학법인 관리 및 평생교육6 4. 유치원, 초·중학교 및 이에 준하는 학교의 체육교육 과정 운영 및 장학 5. 학생수련 활동, 수학여행, 현장체험학습 및 청소년 단체 6. 학교보건(고등학교 및 특수학교 포함) 7. 학교급식(고등학교 및 특수학교 포함) 8. 학부모교육 및 학부모(회) 지원, 거점학부모지원센터 운영
행정지원과	1. 사무 관리·행사·총무 및 보안 2. 지방공무원(교육전문직원 제외)의 인사·복무·교육 및 상훈 3. 유치원의 설립·폐쇄 및 각급 학교의 지도·감독 4. 유치원 규칙 제·개정 인가 5. 세입·세출 예산 관리 및 각급 학교회계 예산·결산 지도 6. 「경상남도교육감 행정권한의 위임에 관한 조례」 제5조제3호부터 제11호까지의 사항 및 제12호 바목부터 카목까지의 사항



# 경 남 공 보

제2598호

2023. 2. 23.(목)

과·센터	세부 업무
행정지원과	7. 행정정보화 및 정보시스템 운영에 관한 사항 8. 정보보안 및 개인정보보호에 관한 사항 9. 민원 및 비위사항 조사·처리, 사이버감사 실시 10. 공직기강 및 복무감찰 실시 11. 물품 및 재산관리(신설학교 토지매입 제외) 12. 각종 공사·물품·용역계약 13. 시설 사업 계획 및 조정 14. 공사립 각급·각종 학교 및 소속기관 소관 시설 사업의 지도·감독 15. 「학교시설사업 촉진법」에 따른 학교시설 승인 업무 16. 사립유치원 시설안전 지도·감독 17. 그린스마트 미래학교 업무 추진 18. 각급 학교의 교과서 수급 19. 공익 법인·사회 교육 관련 비영리 법인의 지도·감독 20. 기록물관리 및 정보공개, 청원 21. 정보공시 및 교육통계 22. 교육공무직원 인사노무 관리 23. 교육공무직원 인력풀 관리 24. 그 밖에 다른 과에 속하지 아니하는 사항
학교통합지원센터	1. 통합 업무 지원(교육활동지원 및 행정·시설활동지원) 2. 학교폭력 업무 및 Wee센터 운영 3. 방과후학교 및 초등돌봄교실에 관한 사항 4. 교육복지우선지원사업 5. 계약제 교원 채용 관리 지원 6. 관내 단설유치원 및 각급 학교 체육, 학예 행사 등 지원 7. 교직원 필수 연수 지원 8. 관내 단설유치원 및 각급 학교 시설 유지·보수 지원

**○ 통영교육지원청·사천교육지원청·밀양교육지원청**

과·센터	세부 업무
교육지원과	1. 유치원, 초·중학교 및 이에 준하는 학교의 교육과정 운영, 장학지도 및 수업지원 2. 일반고등학교 장학지도 3. 제1호 해당 학교 학생의 교외 생활지도·학예행사 및 시청각 교육 4. 제1호 해당 학교 교원·교육전문직원의 자격·연수·인사·복무 및 교원능력개발평가 5. 제1호 해당 학교 교사의 경징계 사안의 조사·처분 6. 교수요원 관리 및 강사 지원 7. 현장 컨설팅지원단 운영 8. 유아·특수교육 9. 학부모 교육 및 학부모회 지원, 거점학부모지원센터 운영

# 경 남 공 보

제2598호

2023. 2. 23.(목)

과·센터	세부 업무
교육지원과	10. 학교특성화 교육 11. 학교자율화 12. 정책연구·시범학교 운영 13. 중학교 무시험 진학 14. 평생교육 진흥 15. 정보화교육 16. 제1호 해당 학교의 체육 교육과정 운영 및 장학 17. 학교보건 및 학교급식(고등학교 및 특수학교 포함) 18. 학생수련활동, 청소년 단체 지도·청소년 지도자 육성 및 청소년 교재·프로그램 개발 19. 고등공민학교 및 공공도서관 지도·감독 20. 각급 학교의 교과서 선정 21. 진로교육 22. 그 밖에 제1호 해당 학교의 교육·학예에 관한 사항
행정지원과	1. 사무 관리·행사·총무 및 보안 2. 지방공무원(교육전문직원 제외)의 인사·복무·교육 및 상훈 3. 유치원의 설립·폐쇄 및 각급 학교의 지도·감독 4. 유치원 규칙 제·개정 인가 5. 세입·세출 예산 관리 및 각급 학교회계 예산·결산 지도 6. 「경상남도교육감 행정권한의 위임에 관한 조례」 제5조제3호부터 제11호까지의 사항 및 제12호 바목부터 카목까지의 사항 7. 행정정보화 및 정보시스템 운영에 관한 사항 8. 정보보안 및 개인정보보호에 관한 사항 9. 민원 및 비위사항 조사·처리, 사이버감사 실시 10. 공직기강 및 복무감찰 실시 11. 물품 및 재산관리 12. 각종 공사·물품·용역계약 13. 시설 사업 계획 및 조정 14. 공사립 각급·각종 학교 및 소속기관 소관 시설 사업의 지도·감독 15. 「학교시설사업 촉진법」에 따른 학교시설 승인 업무 16. 사립유치원 시설안전 지도·감독 17. 그린스마트 미래학교 업무 추진 18. 각급 학교의 교과서 수급 19. 학원, 교습소 및 개인과외교습자의 등록(신고)·폐지 및 지도·감독 20. 공익 법인·사회 교육 관련 비영리 법인의 지도·감독 21. 기록물관리 및 정보공개, 청원 22. 정보공시 및 교육통계 23. 교육공무직원 인사노무 관리 24. 교육공무직원 인력풀 관리 25. 그 밖에 다른 과에 속하지 아니하는 사항

# 경 남 공 보

제2598호

2023. 2. 23.(목)

과·센터	세부 업무
학교통합지원센터	1. 통합 업무 지원(교육활동지원 및 행정·시설활동지원) 2. 학교폭력 업무 및 Wee센터 운영 3. 방과후학교 및 초등돌봄교실에 관한 사항 4. 교육복지우선지원사업 5. 계약제 교원 채용 관리 지원 6. 관내 단설유치원 및 각급 학교 체육, 학예 행사 등 지원 7. 교직원 필수 연수 지원 8. 관내 단설유치원 및 각급 학교 시설 유지·보수 지원

○ **의령교육지원청, 함안교육지원청, 창녕교육지원청, 고성교육지원청, 남해교육지원청, 하동교육지원청, 산청교육지원청, 함양교육지원청, 거창교육지원청, 합천교육지원청**

과	세부 업무
교육지원과	1. 유치원, 초·중학교 및 이에 준하는 학교의 교육과정 운영, 장학지도 및 수업지원 2. 일반고등학교 장학지도 3. 제1호 해당 학교 학생의 교외 생활지도·학예행사 및 시청각 교육 4. 제1호 해당 학교 교원·교육전문직원의 자격·연수·인사·복무 및 교원능력개발평가 5. 제1호 해당 학교 교사의 경정계 사안의 조사·처분 6. 교수요원 관리 및 강사 지원 7. 현장 컨설팅지원단 운영 8. 유아·특수교육 9. 학부모 교육 및 학부모회 지원 10. 거점학부모지원센터 운영(함안·하동·함양·거창교육지원청에 한함) 11. 학교특성화 교육 12. 학교자율화 13. 정책연구·시범학교 운영 14. 중학교 무시험 진학 15. 평생교육 진흥 16. 정보화교육 17. 제1호 해당 학교의 체육 교육과정 운영 및 장학 18. 학교보건 및 학교급식(고등학교 및 특수학교 포함) 19. 학생수련활동, 청소년 단체 지도·청소년 지도자 육성 및 청소년 교재·프로그램 개발 20. 고등공민학교 및 공공도서관 지도·감독 21. 각급 학교의 교과서 선정 22. 학교교육지원센터 업무 가. 통합업무 지원(교육활동지원 분야) 나. 학교폭력 업무 및 Wee센터 운영 다. 방과후학교 및 초등돌봄교실에 관한 사항

# 경 남 공 보

제2598호

2023. 2. 23.(목)

과	세부 업무
교육지원과	라. 관내 단설유치원 및 각급 학교 체육, 학예 행사 등 지원 마. 계약제 교원 채용 관리 지원 바. 교직원 필수 연수 지원 사. 교육복지우선지원사업 23. 진로교육 24. 그 밖에 제1호 해당 학교의 교육·학예에 관한 사항
행정지원과	1. 사무 관리·행사·총무 및 보안 2. 지방공무원(교육전문직원 제외)의 인사·복무·교육 및 상훈 3. 유치원의 설립·폐쇄 및 각급 학교의 지도·감독 4. 유치원 규칙 제·개정 인가 5. 세입·세출 예산 관리 및 각급 학교회계 예산·결산 지도 6. 「경상남도교육감 행정권한의 위임에 관한 조례」 제5조제3호부터 제11호까지의 사항 및 제12호 바목부터 카목까지의 사항 7. 행정정보화 및 정보시스템 운영에 관한 사항 8. 정보보안 및 개인정보보호에 관한 사항 9. 민원 및 비위사항 조사·처리, 사이버감사 실시 10. 공직기강 및 복무감찰 실시 11. 물품 및 재산관리(신설학교 토지매입 제외) 12. 각종 공사·물품·용역계약 13. 시설 사업 계획 및 조정 14. 공사립 각급·각종 학교 및 소속기관 소관 시설 사업의 지도·감독 15. 「학교시설사업 촉진법」에 따른 학교시설 승인 업무 16. 사립유치원 시설안전 지도·감독 17. 그린스마트 미래학교 업무 추진 18. 각급 학교의 교과서 수급 19. 학원, 교습소 및 개인과외교습자의 등록(신고)·폐지 및 지도·감독 20. 공익 법인·사회교육 관련 비영리 법인의 지도·감독 21. 기록물관리 및 정보공개, 청원 22. 정보공시 및 교육통계 23. 교육공무직원 인사노무 관리 24. 교육공무직원 인력풀 관리 25. 학교 통합지원 업무 가. 통합업무 지원(행정·시설활동지원 분야) 나. 관내 단설유치원 및 각급 학교 시설 유지·보수 지원 다. 관내 단설유치원 및 각급 학교 학예 행사 지원 26. 그 밖에 다른 과에 속하지 아니하는 사항

◇ 개정 이유 ◇

- 가. 조례 전부개정에 따른 전체적인 규칙 재정비 필요
- 나. 2개 직속기관 신설 및 1개 직속기관 폐지, 직속기관명 변경
- 다. 창원교육지원청 학교지원국 신설

◇ 주요 내용 ◇

- 가. 신설기관 ‘경상남도교육청 미래교육원’직제 반영
- 나. 신설기관 ‘경상남도교육청 교육정보원’직제 반영
- 다. ‘교육연구정보원’폐지 반영
- 라. 직속기관(16개 기관) 직제 순서 조정
- 마. ‘경상남도교육청 학생안전체험교육원’을 ‘경상남도교육청 학생안전체험원’으로 명칭 변경
- 바. 창원교육지원청 3국 개편
- 사. 규칙 본문에 있던 사무분장을 [별표]로 정리 및 현행화

경상남도교육감 소속 지방공무원 정원 조례 시행규칙 일부개정규칙을 이에 공포한다.

경상남도교육감 박 종 훈 ㉠

2023년 2월 23일

● 경상남도 교육규칙 제922호

경상남도교육감 소속 지방공무원 정원 조례 시행규칙 일부개정규칙

경상남도교육감 소속 지방공무원 정원 조례 시행규칙 일부를 다음과 같이 개정한다.

제2조 중 별표를 별지와 같이 한다.

부 칙

이 규칙은 2023년 3월 1일부터 시행한다.

# 경 남 공 보

제2598호

2023. 2. 23.(목)

<b>[별표]</b>							
<b>경상남도교육감 소속 지방공무원 정원표</b>							
(단위 : 명)							
직종별	직급별	직렬별	총계	의회 사무처	도교육청 (직속기관포함)	교육지원청 (소속기관포함)	각급학교
총괄	<b>합계</b>		5,984	5	959	1,378	3,642
	정무직		1		1		
	일반직		5,473	5	713	1,113	3,642
	연구직		20		2	18	
	별정직		10		10		
	특정직		480		233	247	
정무직	<b>계</b>		1		1		
		<b>소계</b>	1		1		
		교육감	1		1		
일반직	<b>계</b>		5,473	5	713	1,113	3,642
	3급	<b>소계</b>	2		2		
		지방부이사관	2		2		
	3.4급	<b>소계</b>	4		4		
		지방부이사관/ 지방서기관	4		4		
	4급	<b>소계</b>	26		23	3	
		지방서기관	19		16	3	
		지방서기관/ 지방기술서기관	7		7		
	5급	<b>소계</b>	213	1	79	43	90
		교육행정	164	1	57	28	78
		교육행정/행정	5		4		1
		행정	1		1		
		교육행정/사서	3		3		
		사서	13		3	10	
		교육행정/보건/ 식품위생	11		3	2	6
교육행정/공업/시설		10		5		5	
공업/시설	6		3	3			

# 경 남 공 보

제2598호

2023. 2. 23.(목)

직종별	직급별	직렬별	총계	의회 사무처	도교육청 (직속기관포함)	교육지원청 (소속기관포함)	각급학교
일반직	6급	<b>소계</b>	1,186	2	189	207	788
		교육행정	831	2	114	83	632
		교육행정/전산					
		전산	30		22	8	
		사서	53		19	34	
		교육행정/보건/ 식품위생	25		2	23	
		공업/시설	7		1	6	
		공업	14		5	9	
		시설	44		16	28	
		조리	40				40
		운전	38		3	7	28
		해양수산	1				1
		시설관리/전기운영/ 기계운영	87		5	7	75
		사무운영	16		2	2	12
	6.7급	<b>소계</b>	19		5	14	
		간호	5		5		
		전산	4			4	
		시설	10			10	
	7급	<b>소계</b>	1,947	2	320	515	1,110
		교육행정	1,221	2	225	352	642
		전산	51		35	16	
		사서	72		22	50	
		보건/식품위생	45		9	36	
		간호/보건	2		2		
		공업	17		6	10	1
		시설	30		5	25	
교육행정/시설		2		2			
조리		108		1	2	105	
운전		86		5	12	69	



# 경 남 공 보

제2598호

2023. 2. 23.(목)

직종별	직급별	직렬별	총계	의회 사무처	도교육청 (직속기관포함)	교육지원청 (소속기관포함)	각급학교
일반직		해양수산	1				1
		시설관리/전기운영/ 기계운영	307		8	12	287
		사무운영	5				5
	7.8급	<b>소계</b>	20		1	17	2
		간호	3		1		2
		공업	10			10	
		시설	7			7	
	8급	<b>소계</b>	2,049		83	314	1,652
		교육행정	1,004		16	140	848
		교육행정/사서	4		2	2	
		사서	68		13	55	
		전산	19		11	8	
		보건/식품위생	20			20	
		공업	21		4	11	6
		시설	42		3	39	
		조리	180				180
		운전	202		6	15	181
		방재안전	8		8		
		해양수산	1				1
		시설관리/전기운영/ 기계운영	423		20	21	382
사무운영		57			3	54	
전문경력관		<b>계</b>	7		7		
		<b>소계</b>	3		3		
	가군	비상계획관	1		1		
		홍보관	1		1		
		학생수련지도관	1		1		
	나군	<b>소계</b>	4		4		
		비상계획관리요원	1		1		
		교육홍보사	1		1		
		학생수련지도사	1		1		
		사진촬영기사	1		1		

# 경 남 공 보

제2598호

2023. 2. 23.(목)

직종별	직급별	직렬별	총계	의회 사무처	도교육청 (직속기관포함)	교육지원청 (소속기관포함)	각급학교
연구직	계		20		2	18	
	연구사	소계	20		2	18	
		기록연구사	20		2	18	
별정직	계		10		10		
	별정. 일반직	소계	2		2		
		비서관 4급상당	2		2		
		소계	4		4		
		비서 5급상당	4		4		
		소계	4		4		
비서 6급상당		4		4			
특정직	계		480		233	247	
	교육 전문 직원	소계	46		26	20	
		일반직 4급 상당 이상 장학관·교육연구관	46		26	20	
		소계	71		42	29	
		일반직 5급 상당 장학관·교육연구관	71		42	29	
		소계	363		165	198	
장학사·교육연구사		363		165	198		

### ◇ 개정 이유 ◇

- 가. 2023.3.1.자 교육행정기관 조직개편에 따른 인력 배정
- 나. 새로운 교육정책 수요를 반영한 인력 재배치로 업무 효율성 제고

### ◇ 주요 내용 ◇

- 가. 지방공무원 정원 총수: 5,984명(55명 증)
  - 일반직: 5,427명 → 5,473명(46명 증)
  - 별정직: 5명 → 10명(5명 증)
  - 교육전문직원: 476명 → 480명(4명 증)

● **낙동강유역환경청 고시 제2023-206호**

**하천점용허가 고시**

하천법 시행령 제38조에 따라 아래와 같이 하천점용 허가를 하였기에 이를 고시합니다.

**2023년 2월 23일**

**낙동강유역환경청장**

하천의 명칭	낙동강(국가하천)
점용자 성명 및 주소	성명 : 대산면장 주소 : 경상남도 창원시 의창구 대산면 가솔산단동로 10
점 용 위 치 및 면적	위치 : 경상남도 창원시 의창구 대산면 북부리 251번지 일원 면적 : 645㎡
점 용 목 적 및 시 설 개 요	○ 점용목적 : 대산면 동부 및 서부마을 단절구간 콘크리트 포장 ○ 시설개요 : 농로 콘크리트 포장 - 콘크리트 포장 : B=4.0m, L=161.3m, A=644.3㎡ - PE이중벽관 D300, L=16.0m
점 용 기 간	2023년 2월 17일부터 2027년 12월 31일까지

● **낙동강유역환경청 고시 제2023-207호**

## 하천점용허가 기간연장 고시

하천법 시행령 제38조에 따라 아래와 같이 하천점용허가 기간연장을 하였기에 이를 고시합니다.

**2023년 2월 23일**

### 낙동강유역환경청장

하천의 명칭	낙동강(국가하천)
점용자 성명 및 주소	성명 : 김해시문화관광사업소장(관광과) 주소 : 경상남도 김해시 김해대로 2401
점 용 위 치 및 면적	위치 : 경상남도 김해시 생림면 마사리 657-9번지 외 4필지 일원 면적 : 360㎡
점 용 목 적 및 시 설 개 요	○ 연장사유 : 허가기간 만료에 따른 연장 ○ 점용목적 : 수목식재 ○ 시설개요 : - 수목식재(영산홍·철쭉 920주 홍가시 1,230주)
점 용 기 간	당초 : 2018년 3월 22일부터 2023년 3월 21일까지 <b>변경 : 2023년 3월 22일부터 2027년 12월 31일까지</b>

● 부산·진해경제자유구역청 고시 제2023-9호

**부산진해경제자유구역 신항배후지(북측)  
도시계획시설(도로, 공공공지)사업 실시계획(변경)인가 고시**

경상남도 고시 제2006-251호(2006.08.03.), 창원시 고시 제2014-248호(2014.09.25.), 부산·진해경제자유구역청 고시 제2015-68호(2015.11.02.), 창원시 고시 제2016-1호(2016.01.07.), 부산·진해경제자유구역청 고시 제2017-21호(2017.03.16.), 부산·진해경제자유구역청 고시 제2017-41호(2017.06.01.)로 결정(변경) 고시된 도시계획시설(도로, 공공공지)사업에 대하여 「국토의 계획 및 이용에 관한 법률」 제88조 및 같은 법 시행령 제97조에 따라 실시계획(변경) 인가하고, 같은 법 제91조, 같은 법 시행령 제100조에 따라 다음과 같이 (변경)고시합니다.

2023년 2월 23일

**부산·진해경제자유구역청장**

1. 사업시행지의 위치 : 창원시 진해구 용원동 1357번지 일원

2. 사업의 종류 및 명칭

- 종 류 : 도시계획시설(도로, 공공공지)
- 명 칭 : 완화차로 개설 및 공공공지 부지조성사업

3. 사업의 규모

구 분	시설결정규모			사업시행규모			비고
	연장 (m)	폭원	면적 (㎡)	연장 (m)	폭 (m)	면적 (㎡)	
대로2-30호선	277	30~42	-	87	8.0~13.7	984.8	완화차로 설치
공공공지19	-	-	99.9	-	-	99.9	이 식
공공공지20	-	-	14,397.7	-	-	121.1	이 식

4. 사업시행자의 성명 및 주소

- 주 소 : 서울특별시 중구 세종대로9길 42
- 성 명 : (주)부영주택 대표이사 최양환 외 4인

# 경 남 공 보

제2598호

2023. 2. 23.(목)

## 5. 사업시행기간

- 당 초 : 2022. 11. 24. ~ 2023. 2. 28.
- 변 경 : 2022. 11. 24. ~ 2023. 4. 30.

## 6. 수용 또는 사용할 토지의 조서 및 소유권이외의 권리의 명세

소재지	연번	지번	지목	지 적	편 입 면 적				소 유 자		소유권 이외의권리		권리 내용	비고
					도 로	공공공지19	공공공지20	계	성 명	주소	성명	주소		
진해구 용원동	1	1338-11	공	14,497.2	99.5	-	121.1	220.6	창원시					7 블 럭
	2	1338-12	공	152.4	58.9	93.5	-	152.4	창원시					
	3	1357	도	9,179.0	826.4	6.4	-	832.8	창원시					
합 계					984.8	99.9	121.1	1,205.8						

## 7. 「국토의 계획 및 이용에 관한 법률」 제99조의 규정에 의한 공공시설 등의 귀속 및 양도에 관한

**사항 :** 새로이 설치한 공공시설물은 창원시 진해구로 무상귀속

## 8. 관계도서의 열람방법

- 관계도서는 부산진해경제자유구역청 개발부 개발지원과(051-979-5124)에 비치하여 일반인에게 보입니다. 끝.