

활기찬 경남

행복한 도민



경상남도

[www.gyeongnam.go.kr](http://www.gyeongnam.go.kr)

공보

제2593호 2023. 1. 19.(목)

# 경 남 공 보

제2593호

2023. 1. 19.(목)

## 예 규

제242호 경상남도 도정배심원제 운영 지침 폐지예규안 ..... 7

## 고 시

제2023-17호	거창군관리계획(용도지역) 결정(변경) 고시 ..... 8
제2023-18호	경상남도 유형문화재 지정 해제 고시 ..... 20
제2023-19호	거제 황포항 지구 공유수면 매립면허 고시(도 홈페이지 고시)
제2023-20호	거제 황포항 지구 공유수면 매립실시계획 승인 고시(도 홈페이지 고시)
제2023-21호	지적 기준점 폐기 고시(도 홈페이지 고시)
제2023-22호	양산 원동 내포온천원보호지구 지정(변경) 고시 ..... 21
제2023-23호	대합일반산업단지(대합미니복합타운) 진입도로 개설사업 지역개발사업구역 변경 고시 ..... 23
제2023-24호	「대합일반산업단지(대합미니복합타운) 진입도로 개설사업」 실시계획(변경) 승인 고시 ..... 32
제2023-25호	하천기본계획 고시 ..... 41
제2023-26호	하천구역 결정 및 지형도면 고시 ..... 43
제2023-27호	산림사업법인 등록취소 고시(도 홈페이지 고시)
제2023-28호	함안 군북일반산업단지계획(변경) 승인·고시 ..... 69
제2023-29호	경상남도 문화재 지정 및 등록 고시 ..... 74
제2023-30호	창원 북면4지구 과실전문생산단지 기반조성사업 시행계획 변경(2차) 고시 ..... 81

## 공 고

제2023-42호	제한경쟁 입찰공고 안내(G2B 공고)
제2023-55호	2023년 민간단체 환경보전활동 지원사업 시행 공고(도 홈페이지 공고)
제2023-61호	시설공사 입찰공고(긴급)(G2B 공고)

# 경 남 공 보

제2593호

2023. 1. 19.(목)

제2023-63호	2023년 농업과 기업 간 연계 강화 사업 수행기관 모집공고(도 홈페이지 공고)
제2023-65호	통영항 인평동 내 방치뗏목 소유주 파악을 위한 공고(도 홈페이지 공고)
제2023-66호	경상남도 응급의료지원단 수탁기관 선정 결과 공고(도 홈페이지 공고)
제2023-67호	제한경쟁 입찰 공고(G2B 공고)
제2023-68호	용역 입찰 공고(G2B 공고)
제2023-69호	용역 입찰 공고(G2B 공고)
제2023-70호	용역 입찰 공고(G2B 공고)
제2023-71호	비영리민간단체등록 말소사항 공고(도 홈페이지 공고)
제2023-72호	불법경작 및 무단점유물 원상복구 명령 공시송달 공고(도 홈페이지 공고)
제2023-73호	2023년 외국인주민 지원사업 주관단체 공모(도 홈페이지 공고)
제2023-74호	경상남도안전체험관 기간제노동자 채용 공고(도 홈페이지 공고)
제2023-75호	경남도 산불전문예방진화대 기간제노동자 채용 계획 공고(도 홈페이지 공고)
제2023-76호	2023년 경상남도 홍보영상 제작 용역 관련 제안서 평가위원회 예비위원 모집공고(도 홈페이지 공고)
제2023-77호	2023년 경남 작은학교 살리기 사업 공모 공고(도 홈페이지 공고)
제2023-78호	「'23년 학교에서의 성 인권 교육 운영기관」 모집 공고(도 홈페이지 공고)
제2023-79호	「장애 아동·청소년 성 인권 교육 운영기관」 모집 공고(도 홈페이지 공고)
제2023-80호	경상남도 건축위원회 심의기준 개정 공고 ..... 83
제2023-81호	공사 제한입찰경쟁 공고(긴급)(G2B 공고)
제2023-82호	후원방문판매업자 등록변경신고 공고 ..... 99
제2023-84호	개발제한구역 개발제한구역관리계획 수립 공고 ..... 100
제2023-85호	소액수의 견적제출 안내 공고(G2B 공고)
제2023-86호	소액수의 견적제출 안내 공고(G2B 공고)
제2023-87호	소액수의 견적제출 안내 공고(G2B 공고)
제2023-88호	용역 입찰 공고(G2B 공고)
제2023-89호	측량업 등록 공고(도 홈페이지 공고)
제2023-90호	2023년 경상남도 주요정책 종합홍보 용역 제안서 평가위원회 예비위원 모집공고(도 홈페이지 공고)
제2023-91호	대기환경관리 대행기관 신규지정 공고 ..... 107
제2023-92호	비영리민간단체 등록정보 현행화 요청 ..... 108

# 경 남 공 보

제2593호

2023. 1. 19.(목)

제2023-93호	공사 제한입찰경쟁 공고(G2B 공고)	
제2023-95호	소액수의 견적제출 안내 공고(G2B 공고)	
제2023-96호	소액수의 견적제출 안내 재공고(G2B 공고)	
제2023-97호	『경남 무인선박 규제자유특구 변경 계획(안)』 열람 및 공청회 개최 공고 (도 홈페이지 공고)	
제2023-98호	비영리민간단체 등록정보 현행화 요청 .....	109
제2023-100호	2023년 (예비)사회적기업 전문인력 지원사업 공고(도 홈페이지 공고)	
제2023-101호	2023년 사회적기업 사회보험료 지원사업 공고(도 홈페이지 공고)	
제2023-102호	경남도 정원온실 관리 및 본청 청소 기간제노동자 채용 계획 공고 (도 홈페이지 공고)	
제2023-103호	『경남 스마트팜 혁신밸리 실증단지』 입주대상 모집 공고(도 홈페이지 공고)	
제2023-104호	2023년 청년 면접정장 무료대여 사업 운영사업자 모집 공고(도 홈페이지 공고)	
제2023-105호	경상남도 유형문화재 지정사항 정비(분리 지정) 행정예고 .....	110
제2023-106호	사업수행능력평가서 제출안내 공고(긴급)(G2B 공고)	
제2023-108호	폐기물처리시설 설치계획(변경) 승인 공고(도 홈페이지 공고)	
제2023-109호	행정예고(문산~금산교간 도로 확포장공사 무인교통단속장비 설치).....	111

## 알 림

창원시 고시 제2023-9호	창원도시계획시설(도로:소로1-44호선)사업 실시계획 변경인가 (사업기간 연장) 고시 .....	115
창원시 고시 제2023-10호	창원도시관리계획(도로, 하수도) 결정(변경) 및 지형도면 고시 ....	116
창원시 고시 제2023-11호	창원도시관리계획(자동차정류장12, 경관녹지5) 결정(변경), 지형도면 및 창원도시계획시설(자동차정류장12, 도로(대로3-133, 소로2-304), 경관녹지5)사업 실시계획 변경 고시 .....	118
창원시 공고 제2023-91호	창원도시계획시설(주차장:노외주차장324)사업 공사완료 공고 ..	123
진주시 고시 제2023-14호	진주도시관리계획(공원:장재공원) 공원조성계획 결정(경미한 변경) 및 지형도면고시 .....	124
진주시 고시 제2023-15호	진주도시계획시설(주차장119호, 중로2-113호선)사업 실시계획인가 고시 .....	130

# 경 남 공 보

제2593호

2023. 1. 19.(목)

진주시 고시 제2023-16호	대곡지구 취약지역 생활여건 개조사업 기본계획 수립 고시 ..... 131
진주시 고시 제2023-17호	진주도시계획시설(근린공원)사업 실시계획인가 고시 ..... 134
진주시 공고 제2023-125호	진주도시관리계획(시설:자동차정류장) 결정(신설)을 위한 열람·공고 ..... 135
통영시 공고 제2023-88호	도시계획시설(전기공급설비 : 송전선로)사업 실시계획인가 폐지를 위한 공람·공고 ..... 136
사천시 고시 제2023-6호	사천 도시관리계획 [시설: 하천5(우천소하천)] 결정에 따른 지형도면 승인고시 ..... 138
밀양시 고시 제2023-15호	도시계획시설(도로: 중로2-5-25호선)사업 사업시행자 지정 및 실시계획 변경인가 고시 ..... 139
밀양시 공고 제2023-134호	도시계획시설(수도공급설비: 안법가압장)사업 공사완료 공고 ... 141
거제시 고시 제2023-15호	도시계획시설(도로:중로2-1호선 외 6개 호선, 공원, 녹지)사업 실시계획(변경)인가 고시 ..... 142
거제시 고시 제2023-18호	도시계획시설(시장)사업 시행자 지정 및 실시계획인가 고시 .... 148
거제시 공고 제2023-112호	도시계획시설(체육시설, 도로:소로1-106호선)사업 시행자 지정 및 실시계획인가를 위한 열람·공고 ..... 149
거제시 공고 제2023-114호	도시계획시설(도로:중로2-13호선, 소로1-37호선)사업 시행자 지정, 실시계획인가, 도시관리계획 결정(변경) 및 사업인정을 위한 열람·공고 ..... 153
거제시 공고 제2023-128호	도시계획시설(도로:소로2-482호선 외 1개소)사업 시행자 지정, 실시계획인가 및 도시관리계획 변경을 위한 열람·공고 ..... 167
양산시 고시 제2023-20호	하천점용 허가 고시 ..... 170
양산시 고시 제2023-21호	양산 도시계획시설사업 『양산 에덴밸리리조트 조성사업』 실시계획(변경)인가 고시 ..... 171
양산시 고시 제2023-24호	양산 도시계획시설사업 『양산 다방동 화물자동차 공영차고지 조성사업』 실시계획(변경)인가 고시 ..... 173
양산시 공고 제2023-173호	양산 도시계획시설사업 『범어주공1차 재건축에 따른 기반시설공사 (중2-25, 소2-384호선)』 공사완료 공고 ..... 176
함안군 고시 제2023-5호	함안군관리계획(방재시설 : 진동소하천 및 사평소하천) 결정(변경) 및 지형도면 고시 ..... 177

# 경 남 공 보

제2593호

2023. 1. 19.(목)

함안군 고시 제2023-6호	함안군관리계획(방재시설 : 정골소하천 및 내곡소하천) 결정(변경)에 따른 지형도면 고시 ..... 178
고성군 고시 제2023-5호	고성군계획시설(청소년수련시설: 유스호텔) 조성공사 실시계획 변경 인가 고시 ..... 179
고성군 공고 제2023-92호	고성군계획시설[도로: 소로2-26호선(수남사거리·수외마을간 도시계획도로)] 사업 실시계획 변경 열람공고 ..... 181
고성군 공고 제2022-96호	고성군계획시설(화물자동차 공영차고지) 내 지원시설 건축공사 공사완료 공고..... 183
산청군 고시 제2023-14호	산청군관리계획(시설:수도공급설비) 결정(경미한 변경) 및 지형도면 승인 고시..... 184
함양군 고시 제2023-11호	함양군관리계획(환경기초시설:하수도, 방재시설:하천) 결정(변경) 및 지형도면 승인고시..... 186
경남도립거창대학 공고 제2023-2호	건설공사 안전점검 수행기관 공개모집 공고 (도 홈페이지 공고)
경남도립남해대학 공고 제2023-4호	경남도립남해대학 학생 힐링쉼터 리모델링(건축) 공사 견적서 제출 안내(긴급)(G2B 공고)
경남도립남해대학 공고 제2023-5호	2023년도 경남도립남해대학 공무직노동자 채용계획 공고 (도 홈페이지 공고)
경남도립남해대학 공고 제2023-6호	2023학년도 1학기 기숙사생 선발 모집 공고(도 홈페이지 공고)
경남도립남해대학 공고 제2023-7호	경남도립남해대학 LINC 3.0 사업 힐링관광ICC실습실 교육환경개선 전기공사(긴급)(G2B 공고)
경남도립남해대학 공고 제2023-8호	시설공사 소액수의 견적제출 안내공고(G2B 공고)
경남도립남해대학 공고 제2023-9호	2023년도 경남도립남해대학 육아휴직자 대체인력 기간제 노동자(사무보조) 모집 공고(경남도립남해대학 홈페이지)
경상남도수산자원연구소 공고 제2023-1호	스마트양식 통합관리시스템 유지관리 용역 재공고 (도 홈페이지 공고)
경상남도수산자원연구소 공고 제2023-2호	소액수의 견적서 제출안내 공고(도 홈페이지 공고)
경상남도수산안전기술원 공고 제2023-3호	2023년도 창업어가 멘토링사업 창업어가, 후견인 모집 공고(도 홈페이지 공고)
경상남도수산안전기술원 공고 제2023-5호	소액수의 견적 제출 안내 (재)공고(G2B 공고)

# 경 남 공 보

제2593호

2023. 1. 19.(목)

<p>경상남도산림환경연구원 공고 제2023-4호</p> <p>경상남도산림환경연구원 공고 제2023-5호</p> <p>경상남도산림환경연구원 공고 제2023-6호</p> <p>경상남도산림환경연구원 공고 제2023-7호</p> <p>경상남도산림환경연구원 공고 제2023-8호</p> <p>경상남도도로관리사업소 공고 제2023-2호</p> <p>경상남도도로관리사업소 공고 제2023-3호</p> <p>경상남도도로관리사업소 공고 제2023-4호</p> <p>경상남도도로관리사업소 공고 제2023-5호</p> <p>경상남도도로관리사업소 공고 제2023-6호</p> <p>경상남도도로관리사업소 공고 제2023-7호</p> <p>경상남도도로관리사업소 공고 제2023-8호</p> <p>경상남도도로관리사업소 공고 제2023-9호</p> <p>경상남도도로관리사업소 공고 제2023-10호</p> <p>경남대표도서관 공고 제2023-1호</p> <p>경남대표도서관 공고 제2023-2호</p> <p>경상남도교육청 공고 제2023-45호</p> <p>경상남도교육청 공고 제2023-46호</p> <p>부산·진해경제자유구역청 고시 제2023-5호</p> <p>낙동강유역환경청 고시 제2023-143호</p> <p>낙동강유역환경청 고시 제2023-145호</p> <p>낙동강유역환경청 고시 제2023-147호</p> <p>낙동강유역환경청 고시 제2023-149호</p>	<p>소액수의 견적 제출 안내 (재)공고(G2B 공고)</p> <p>소액수의 견적제출 안내 공고(G2B 공고)</p> <p>소액수의 견적제출 안내 공고(G2B 공고)</p> <p>경남산림환경연구원 꽃사슴·공작 매각 공고 (도 홈페이지 공고)</p> <p>2023년 제1회 금원산산림자원관리소 기간제노동자 채용계획 재공고(2차)(도 홈페이지 공고)</p> <p>용역 소액수의 견적서 제출안내 공고(G2B 공고)</p> <p>소액수의계약 견적제출 안내공고 시행(G2B 공고)</p> <p>소액수의계약 견적제출 안내공고 시행(G2B 공고)</p> <p>소액수의계약 견적제출 안내공고 시행(G2B 공고)</p> <p>소액수의계약 견적제출 안내공고 시행(G2B 공고)</p> <p>소액수의계약 견적제출 안내공고 시행(G2B 공고)</p> <p>소액수의계약 견적제출 안내공고 시행(G2B 공고)</p> <p>소액수의계약 견적제출 안내공고 시행(G2B 공고)</p> <p>소액수의계약 견적제출 안내공고 시행(G2B 공고)</p> <p>소액수의계약 견적제출 안내공고 시행(G2B 공고)</p> <p>용역 소액수의 견적서 제출안내 공고(G2B 공고)</p> <p>「2023년 지역서점 희망도서 바로대출 서비스」 사업 참여서점 모집 공고(도 홈페이지 공고)</p> <p>소액수의 견적제출 안내공고(G2B 공고)</p> <p>「경상남도교육청 행정기구 설치 조례 시행규칙」 전부 개정규칙안 입법예고 ..... 191</p> <p>경상남도교육감 소속 지방공무원 정원 조례 시행규칙 일부개정규칙안 입법예고 ..... 239</p> <p>부산·진해경제자유구역 옹천·남산지구 개발사업 시행자 지정 취소 ..... 249</p> <p>하천점용(일시)허가 고시 ..... 250</p> <p>하천점용허가 고시 ..... 251</p> <p>하천점용허가 기간연장 고시 ..... 252</p> <p>하천점용허가 기간연장 고시 ..... 253</p>
--	--

예 규

경상남도 도정배심원제 운영 지침 폐지에규안을 다음과 같이 발령한다.

경 상 남 도 지 사 박 완 수

2023년 1 월 19 일

● 경상남도 예규 제242호

경상남도 도정배심원제 운영 지침 폐지에규안

경상남도 도정배심원제 운영 지침은 폐지한다.

부 칙

이 예규는 발령한 날부터 시행한다.



고 시

● 경상남도 고시 제2023-17호

거창군관리계획(용도지역) 결정(변경) 고시

거창군관리계획(용도지역) 결정(변경) 건에 대하여 「국토의 계획 및 이용에 관한 법률」 제30조에 따라 결정(변경) 하였으므로, 같은 법 제30조제6항 및 같은 법 시행령 제25조제6항에 따라 거창군관리계획(용도지역) 결정(변경) 내용을 고시하고, 관계도서는 거창군청(도시건축과)에 비치하여 일반인에게 보입니다.

2023년 1월 19일

경 상 남 도 지 사

- 1. 거창군관리계획(용도지역) 결정(변경) 조서 : 붙임
- 2. 관계도면 : 생략 (거창군청 도시건축과에 비치)

[붙임] 거창군 도시관리계획(용도지역) 결정(변경)조서

1. 용도지역 결정(변경)조서

가. 용도지역 결정(변경) 총괄표

구 분	면 적(㎡)			구성비 (%)	비고	
	기 정	변 경	변경후			
합 계	804,144,882	-	804,144,882	100.00		
주 거 지 역	소 계	4,873,879	-	4,873,879	0.61	
	제1종전용주거지역	-	-	-	-	
	제2종전용주거지역	-	-	-	-	
	제1종일반주거지역	1,462,455	-	1,462,455	0.18	
	제2종일반주거지역	3,121,743	-	3,121,743	0.39	
	제3종일반주거지역	196,057	-	196,057	0.02	
	준 주 거 지 역	93,624	-	93,624	0.01	

# 경 남 공 보

제2593호

2023. 1. 19.(목)

구 분		면 적(㎡)			구성비 (%)	비고
		기 정	변 경	변경후		
상업 지역	소 계	347,740	-	347,740	0.04	
	중심상업지역	-	-	-	-	
	일반상업지역	347,740	-	347,740	0.04	
	근린상업지역	-	-	-	-	
	유통상업지역	-	-	-	-	
공업 지역	소 계	1,575,167	-	1,575,167	0.20	
	전용공업지역	-	-	-	-	
	일반공업지역	1,546,725	-	1,546,725	0.19	
	준공업지역	28,442	-	28,442	0.01	
녹지 지역	소 계	25,413,400	-	25,413,400	3.16	
	보전녹지지역	1,654,760	-	1,654,760	0.21	
	생산녹지지역	7,711,971	-	7,711,971	0.96	
	자연녹지지역	16,046,669	-	16,046,669	2.00	
관리 지역	소 계	261,848,162	증)1,781,741	263,629,903	32.78	
	보전관리지역	171,787,049	증)1,588,549	173,375,598	21.56	
	생산관리지역	8,261,516	증)137,156	8,398,672	1.04	
	계획관리지역	81,799,597	증)56,036	81,855,633	10.18	
농 립 지 역		469,382,239	감)1,781,741	467,600,498	58.15	
자연환경보전지역		40,704,295	-	40,704,295	5.06	
미 지 정		-	-	-	-	

※ 기정은 경상남도 고시 제2022-689호(2022.12.29.,거창 첨단 일반산업단지 계획 승인 및 지형도면 고시)임.

### 나. 군관리계획 결정(변경) 총괄 조서

구분	합 계			보전관리지역			생산관리지역			계획관리지역		
	면적 (㎡)	개소수 (개소)	비율 (%)	면적 (㎡)	개소수 (개소)	비율 (%)	면적 (㎡)	개소수 (개소)	비율 (%)	면적 (㎡)	개소수 (개소)	비율 (%)
합 계	1,781,741	106	100.0	1,588,549	91	89.2	137,156	7	7.7	56,036	8	3.1
거창읍	83,335	5	100.0	65,917	3	79.1	-	-	-	17,418	2	20.9
주상면	99,055	14	100.0	99,055	14	100.0	-	-	-	-	-	-
웅양면	5,965	5	100.0	5,607	4	94.0	358	1	6.0	-	-	-
고제면	165,508	8	100.0	165,508	8	100.0	-	-	-	-	-	-
북상면	71,718	6	100.0	71,718	6	100.0	-	-	-	-	-	-
위천면	41,462	2	100.0	41,462	2	100.0	-	-	-	-	-	-
마리면	212,146	3	100.0	212,146	3	100.0	-	-	-	-	-	-

# 경 남 공 보

제2593호

2023. 1. 19.(목)

구분	합 계			보전관리지역			생산관리지역			계획관리지역		
	면적 (㎡)	개소수 (개소)	비율 (%)	면적 (㎡)	개소수 (개소)	비율 (%)	면적 (㎡)	개소수 (개소)	비율 (%)	면적 (㎡)	개소수 (개소)	비율 (%)
남상면	501,374	22	100.0	418,630	18	83.5	82,275	2	16.4	469	2	0.1
남하면	98,289	12	100.0	85,482	9	87.0	3,780	1	3.8	9,027	2	9.2
신원면	139,452	7	100.0	139,452	7	100.0	-	-	-	-	-	-
가조면	197,766	15	100.0	146,978	11	74.3	21,666	2	11.0	29,122	2	14.7
가북면	165,671	7	100.0	136,594	6	82.4	29,077	1	17.6	-	-	-

### 다. 용도지역별 결정(변경) 사유서

#### 1) 거창읍

도면 표시 번호	위 치	용도지역		면 적 (㎡)	용적률 (%)	결정(변경)사유
		기 정	변 경			
1	거창읍 동변리 829번지 일원	농림 지역	보전 관리지역	36,550	100	농업진흥지역 및 보전산지가 해제된 농림지역으로서 토지이용현황, 토지적성평가, 주변 용도지역 등을 고려하여 보전관리지역으로 변경함
2	거창읍 동변리 1188번지	농림 지역	보전 관리지역	322	80	농업진흥지역이 해제된 농림지역으로써 토지이용현황, 토지적성평가, 주변 용도지역등을 고려하여 보전관리지역 으로 변경함
3	거창읍 학리 136-2번지 일원	농림 지역	보전 관리지역	29,045	80	보전산지가 해제된 농림지역으로서 토지이용현황, 토지적성평가, 주변 용도지역 등을 고려하여 보전관리지역 으로 변경함
4	거창읍 동변리 659번지 일원	농림 지역	계획 관리지역	3,353	100	농업진흥지역이 해제된 농림지역으로써 토지이용현황, 토지적성평가, 주변 용도지역등을 고려하여 계획관리지역 으로 변경함
5	거창읍 양평리 1086-3번지 일원	농림 지역	계획 관리지역	14,065	100	농업진흥지역이 해제된 농림지역으로서 토지이용현황, 토지적성평가, 주변 용도지역 등을 고려하여 계획관리지역 으로 변경함

# 경 남 공 보

제2593호

2023. 1. 19.(목)

## 2) 주상면

도면 표시 번호	위 치	용도지역		면 적 (㎡)	용적률 (%)	결정(변경)사유
		기 정	변 경			
1	주상면 완대리 1297번지 일원	농림 지역	보전 관리지역	14,620	80	농업진흥지역이 해제된 농림지역으로서 토지이용 현황, 토지적성평가, 주변 용도지역 등을 고려 하여 보전관리지역으로 변경함
2	주상면 완대리 302-3번지 일원	농림 지역	보전 관리지역	8,083	80	농업진흥지역 및 보전산지가 해제된 농림지역으로서 토지이용현황, 토지적성평가, 주 변 용도지역 등을 고려하여 보전관리지역으 로 변경함
3	주상면 내오리 산99번지	농림 지역	보전 관리지역	1,365	80	보전산지가 해제된 농림지역으로서 토지이용 현황, 토지적성평가, 주변 용도지역등을 고려 하여 보전관리지역으로 변경함
4	주상면 내오리 187번지	농림 지역	보전 관리지역	41	80	농업진흥지역이 해제된 농림지역으로서 토지이용 현황, 토지적성평가, 주변 용도지역 등을 고려 하여 보전관리지역으로 변경함
5	주상면 연교리 산208-1번지	농림 지역	보전 관리지역	282	80	보전산지가 해제된 농림지역으로서 토지이용 현황, 토지적성평가, 주변 용도지역 등을 고려 하여 보전관리지역으로 변경함
6	주상면 성기리 639-1번지	농림 지역	보전 관리지역	869	80	보전산지가 해제된 농림지역으로서 토지이용 현황, 토지적성평가, 주변 용도지역 등을 고려 하여 보전관리지역으로 변경함
7	주상면 성기리 1343-1번지 일원	농림 지역	보전 관리지역	17,100	80	농업진흥지역이 해제된 농림지역으로서 토지이용 현황, 토지적성평가, 주변 용도지역 등을 고려 하여 보전관리지역으로 변경함
8	주상면 거기리 산14-2번지	농림 지역	보전 관리지역	415	80	보전산지가 해제된 농림지역으로서 토지이용 현황, 토지적성평가, 주변 용도지역 등을 고려 하여 보전관리지역으로 변경함
9	주상면 거기리 1048-1번지 일원	농림 지역	보전 관리지역	1,446	80	농업진흥지역이 해제된 농림지역으로서 토지이용 현황, 토지적성평가, 주변 용도지역 등을 고려 하여 보전관리지역으로 변경함
10	주상면 거기리 811번지 일원	농림 지역	보전 관리지역	8,850	80	농업진흥지역 및 보전산지가 해제된 농림지 역으로서 토지이용현황, 토지적성평가, 주변 용도지역 등을 고려하여 보전관리지역으로 변경함
11	주상면 남산리 250-5번지 일원	농림 지역	보전 관리지역	171	80	농업진흥지역이 해제된 농림지역으로서 토지이용 현황, 토지적성평가, 주변 용도지역 등을 고려하 여 보전관리지역으로 변경함
12	주상면 거기리 350-1번지 일원	농림 지역	보전 관리지역	13,454	80	농업진흥지역이 해제된 농림지역으로서 토지이용 현황, 토지적성평가, 주변 용도지역 등을 고려하 여 보전관리지역으로 변경함

# 경 남 공 보

제2593호

2023. 1. 19.(목)

도면 표시 번호	위 치	용도지역		면 적 (㎡)	용적률 (%)	결정(변경)사유
		기 정	변 경			
13	주상면 거거리 359-1번지 일원	농림 지역	보전 관리지역	12,843	80	농업진흥지역이 해제된 농림지역으로서 토지이용 현황, 토지적성평가, 주변 용도지역 등을 고려하여 보전관리지역으로 변경함
14	주상면 거거리 515번지 일원	농림 지역	보전 관리지역	19,516	80	농업진흥지역이 해제된 농림지역으로서 토지이용 현황, 토지적성평가, 주변 용도지역 등을 고려하여 보전관리지역으로 변경함

### 3) 용양면

도면 표시 번호	위 치	용도지역		면 적 (㎡)	용적률 (%)	결정(변경)사유
		기 정	변 경			
1	용양면 신촌리 82-1번지	농림 지역	생산 관리지역	358	80	농업진흥지역이 해제된 농림지역으로서 토지이용 현황, 토지적성평가, 주변 용도지역 등을 고려하여 생산관리지역으로 변경함
2	용양면 산포리 1974번지	농림 지역	보전 관리지역	638	80	농업진흥지역이 해제된 농림지역으로서 토지이용 현황, 토지적성평가, 주변 용도지역 등을 고려하여 보전관리지역으로 변경함
3	용양면 산포리 960-1번지 일원	농림 지역	보전 관리지역	2,469	80	농업진흥지역이 해제된 농림지역으로서 토지이용 현황, 토지적성평가, 주변 용도지역 등을 고려하여 보전관리지역으로 변경함
4	용양면 산포리 1144번지 일원	농림 지역	보전 관리지역	1,539	80	농업진흥지역이 해제된 농림지역으로서 토지이용 현황, 토지적성평가, 주변 용도지역 등을 고려하여 보전관리지역으로 변경함
5	용양면 죽림리 319-3번지 일원	농림 지역	보전 관리지역	961	80	농업진흥지역이 해제된 농림지역으로서 토지이용 현황, 토지적성평가, 주변 용도지역 등을 고려하여 보전관리지역으로 변경함

### 4) 고제면

도면 표시 번호	위 치	용도지역		면 적 (㎡)	용적률 (%)	결정(변경)사유
		기 정	변 경			
1	고제면 봉산리 595-1번지 일원	농림 지역	보전 관리지역	4,043	80	농업진흥지역이 해제된 농림지역으로서 토지이용 현황, 토지적성평가, 주변 용도지역 등을 고려하여 보전관리지역으로 변경함
2	고제면 봉산리 704-1번지 일원	농림 지역	보전 관리지역	15,705	80	농업진흥지역이 해제된 농림지역으로서 토지이용 현황, 토지적성평가, 주변 용도지역 등을 고려하여 보전관리지역으로 변경함
3	고제면 봉산리 785번지 일원	농림 지역	보전 관리지역	15,202	80	농업진흥지역이 해제된 농림지역으로서 토지이용 현황, 토지적성평가, 주변 용도지역 등을 고려하여 보전관리지역으로 변경함

# 경 남 공 보

제2593호

2023. 1. 19.(목)

도면 표시 번호	위 치	용도지역		면 적 (㎡)	용적률 (%)	결정(변경)사유
		기 정	변 경			
4	고제면 봉산리 846번지 일원	농림 지역	보전 관리지역	28,424	80	농업진흥지역이 해제된 농림지역으로서 토지이용 현황, 토지적성평가, 주변 용도지역 등을 고려하여 보전관리지역으로 변경함
5	고제면 궁항리 710번지 일원	농림 지역	보전 관리지역	21,656	80	농업진흥지역이 해제된 농림지역으로서 토지이용 현황, 토지적성평가, 주변 용도지역 등을 고려하여 보전관리지역으로 변경함
6	고제면 궁항리 887-1번지 일원	농림 지역	보전 관리지역	34,830	80	농업진흥지역이 해제된 농림지역으로서 토지이용 현황, 토지적성평가, 주변 용도지역 등을 고려하여 보전관리지역으로 변경함
7	고제면 궁항리 970번지 일원	농림 지역	보전 관리지역	29,445	80	농업진흥지역이 해제된 농림지역으로서 토지이용 현황, 토지적성평가, 주변 용도지역 등을 고려하여 보전관리지역으로 변경함
8	고제면 농산리 369번지 일원	농림 지역	보전 관리지역	16,203	80	농업진흥지역이 해제된 농림지역으로서 토지이용 현황, 토지적성평가, 주변 용도지역 등을 고려하여 보전관리지역으로 변경함

## 5) 북상면

도면 표시 번호	위 치	용도지역		면 적 (㎡)	용적률 (%)	결정(변경)사유
		기 정	변 경			
1	북상면 소정리 1438번지	농림 지역	보전 관리지역	199	80	보전산지가 해제된 농림지역으로서 토지이용 현황, 토지적성평가, 주변 용도지역 등을 고려하여 보전관리지역으로 변경함
2	북상면 소정리 341-1번지	농림 지역	보전 관리지역	86	80	보전산지가 해제된 농림지역으로서 토지이용 현황, 토지적성평가, 주변 용도지역 등을 고려하여 보전관리지역으로 변경함
3	북상면 병곡리 40-1번지 일원	농림 지역	보전 관리지역	61,856	80	농업진흥지역이 해제된 농림지역으로서 토지이용 현황, 토지적성평가, 주변 용도지역 등을 고려하여 보전관리지역으로 변경함
4	북상면 월성리 1046번지 일원	농림 지역	보전 관리지역	1,059	80	농업진흥지역 및 보전산지가 해제된 농림지역으로서 토지이용현황, 토지적성평가, 주변 용도지역 등을 고려하여 보전관리지역으로 변경함
5	북상면 월성리 421-2번지 일원	농림 지역	보전 관리지역	8,160	80	농업진흥지역 및 보전산지가 해제된 농림지역으로서 토지이용현황, 토지적성평가, 주변 용도지역 등을 고려하여 보전관리지역으로 변경함
6	북상면 월성리 408번지	농림 지역	보전 관리지역	358	80	보전산지가 해제된 농림지역으로서 토지이용 현황, 토지적성평가, 주변 용도지역 등을 고려하여 보전관리지역으로 변경함

# 경 남 공 보

제2593호

2023. 1. 19.(목)

## 6) 위천면

도면 표시 번호	위 치	용도지역		면 적 (㎡)	용 적 륜 (%)	결정(변경)사유
		기 정	변 경			
2	위천면 당산리 701-1번지 일원	농림 지역	보전 관리지역	8,530	80	농업진흥지역 및 보전산지가 해제된 농림 지역으로서 토지이용현황, 토지적성평가, 주변 용도지역 등을 고려하여 보전관리 지역으로 변경함
4	위천면 당산리 295번지 일원	농림 지역	보전 관리지역	32,932	80	농업진흥지역이 해제된 농림지역으로서 토지이용현황, 토지적성평가, 주변 용도지역 등을 고려하여 보전관리지역으로 변경함

## 7) 마리면

도면 표시 번호	위 치	용도지역		면 적 (㎡)	용 적 륜 (%)	결정(변경)사유
		기 정	변 경			
1	마리면 영승리 21번지 일원	농림 지역	보전 관리지역	191,845	80	농업진흥지역이 해제된 농림지역으로서 토지이용현황, 토지적성평가, 주변 용도지역 등을 고려하여 보전관리지역으로 변경함
2	마리면 영승리 63번지 일원	농림 지역	보전 관리지역	19,832	80	농업진흥지역 및 보전산지가 해제된 농림 지역으로서 토지이용현황, 토지적성평가, 주변 용도지역 등을 고려하여 보전관리지역으로 변경함
3	마리면 대동리 388-1번지	농림 지역	보전 관리지역	469	80	농업진흥지역이 해제된 농림지역으로서 토지이용현황, 토지적성평가, 주변 용도지역 등을 고려하여 보전관리지역으로 변경함

## 8) 남상면

도면 표시 번호	위 치	용도지역		면 적 (㎡)	용 적 륜 (%)	결정(변경)사유
		기 정	변 경			
1	남상면 대산리 841번지 일원	농림 지역	생산 관리지역	52,798	80	농업진흥지역 및 보전산지가 해제된 농림 지역으로서 토지이용현황, 토지적성평가, 주변 용도지역 등을 고려하여 생산관리지역으로 변경함
2	남상면 대산리 961-5번지 일원	농림 지역	보전 관리지역	162	80	농업진흥지역이 해제된 농림지역으로서 토지이용현황, 토지적성평가, 주변 용도지역 등을 고려하여 보전관리지역으로 변경함
3	남상면 대산리 864번지 일원	농림 지역	보전 관리지역	80	80	농업진흥지역이 해제된 농림지역으로서 토지이용현황, 토지적성평가, 주변 용도지역 등을 고려하여 보전관리지역으로 변경함

# 경 남 공 보

제2593호

2023. 1. 19.(목)

도면 표시 번호	위 치	용도지역		면 적 (㎡)	용적률 (%)	결정(변경)사유
		기 정	변 경			
4	남상면 대산리 961-2번지	농림 지역	보전 관리지역	268	80	농업진흥지역이 해제된 농림지역으로서 토지이용 현황, 토지적성평가, 주변 용도지역 등을 고려하여 보전관리지역으로 변경함
5	남상면 대산리 1378-3번지	농림 지역	계획 관리지역	39	100	농업진흥지역이 해제된 농림지역으로서 토지이용 현황, 토지적성평가, 주변 용도지역 등을 고려하여 계획관리지역으로 변경함
6	남상면 대산리 1378번지	농림 지역	계획 관리지역	430	100	농업진흥지역이 해제된 농림지역으로서 토지이용 현황, 토지적성평가, 주변 용도지역 등을 고려하여 계획관리지역으로 변경함
7	남상면 무촌리 344-1번지 일원	농림 지역	보전 관리지역	3,538	80	농업진흥지역 및 보전산지가 해제된 농림지역으로서 토지이용현황, 토지적성평가, 주변 용도지역 등을 고려하여 보전관리지역으로 변경함
8	남상면 무촌리 750번지 일원	농림 지역	보전 관리지역	3,058	80	농업진흥지역 및 보전산지가 해제된 농림지역으로서 토지이용현황, 토지적성평가, 주변 용도지역 등을 고려하여 보전관리지역으로 변경함
9	남상면 무촌리 1077번지 일원	농림 지역	보전 관리지역	13,145	80	농업진흥지역 및 보전산지가 해제된 농림지역으로서 토지이용현황, 토지적성평가, 주변 용도지역 등을 고려하여 보전관리 지역으로 변경함
10	남상면 무촌리 126번지 일원	농림 지역	보전 관리지역	58,957	80	농업진흥지역 및 보전산지가 해제된 농림지역으로서 토지이용현황, 토지적성평가, 주변 용도지역 등을 고려하여 보전관리지역으로 변경함
11	남상면 오계리 456번지 일원	농림 지역	보전 관리지역	18,558	80	농업진흥지역이 해제된 농림지역으로서 토지이용 현황, 토지적성평가, 주변 용도지역 등을 고려하여 보전관리지역으로 변경함
12	남상면 둔동리 1608번지 일원	농림 지역	보전 관리지역	15,553	80	농업진흥지역이 해제된 농림지역으로서 토지이용 현황, 토지적성평가, 주변 용도지역 등을 고려하여 보전관리지역으로 변경함
13	남상면 둔동리 1-1번지 일원	농림 지역	보전 관리지역	43,466	80	농업진흥지역이 해제된 농림지역으로서 토지이용 현황, 토지적성평가, 주변 용도지역 등을 고려하여 보전관리지역으로 변경함
14	남상면 전척리 632번지 일원	농림 지역	보전 관리지역	15,310	80	농업진흥지역이 해제된 농림지역으로서 토지이용 현황, 토지적성평가, 주변 용도지역 등을 고려하여 보전관리지역으로 변경함
15	남상면 전척리 624-1번지 일원	농림 지역	보전 관리지역	29,815	80	농업진흥지역이 해제된 농림지역으로서 토지이용 현황, 토지적성평가, 주변 용도지역 등을 고려하여 보전관리지역으로 변경함



# 경 남 공 보

제2593호

2023. 1. 19.(목)

도면 표시 번호	위 치	용도지역		면 적 (㎡)	용적률 (%)	결정(변경)사유
		기 정	변 경			
16	남상면 임불리 1061번지 일원	농림 지역	생산 관리지역	29,477	80	농업진흥지역이 해제된 농림지역으로서 토지이용 현황, 토지적성평가, 주변 용도지역 등을 고려하여 생산관리지역으로 변경함
17	남상면 둔동리 694-8번지 일원	농림 지역	보전 관리지역	22,978	80	농업진흥지역이 해제된 농림지역으로서 토지이용 현황, 토지적성평가, 주변 용도지역 등을 고려하여 보전관리지역으로 변경함
18	남상면 둔동리 647-1번지 일원	농림 지역	보전 관리지역	41,653	80	농업진흥지역이 해제된 농림지역으로서 토지이용 현황, 토지적성평가, 주변 용도지역 등을 고려하여 보전관리지역으로 변경함
19	남상면 둔동리 537-1번지 일원	농림 지역	보전 관리지역	14,120	80	농업진흥지역이 해제된 농림지역으로서 토지이용 현황, 토지적성평가, 주변 용도지역 등을 고려하여 보전관리지역으로 변경함
20	남상면 진목리 188-1번지 일원	농림 지역	보전 관리지역	31,820	80	농업진흥지역 및 보전산지가 해제된 농림지역으로서 토지이용현황, 토지적성평가, 주변 용도지역 등을 고려하여 보전관리지역으로 변경함
21	남상면 진목리 533번지 일원	농림 지역	보전 관리지역	12,248	80	농업진흥지역이 해제된 농림지역으로서 토지이용 현황, 토지적성평가, 주변 용도지역 등을 고려하여 보전관리지역으로 변경함
22	남상면 진목리 294-4번지 일원	농림 지역	보전 관리지역	93,901	80	농업진흥지역이 해제된 농림지역으로서 토지이용 현황, 토지적성평가, 주변 용도지역 등을 고려하여 보전관리지역으로 변경함

## 9) 남하면

도면 표시 번호	위 치	용도지역		면 적 (㎡)	용적률 (%)	결정(변경)사유
		기 정	변 경			
1	남하면 둔마리 709-2번지	농림 지역	계획 관리지역	139	100	농업진흥지역이 해제된 농림지역으로서 토지이용 현황, 토지적성평가, 주변 용도지역 등을 고려하여 계획관리지역으로 변경함
2	남하면 둔마리 789-1번지 일원	농림 지역	보전 관리지역	526	80	보전산지가 해제된 농림지역으로서 토지이용 현황, 토지적성평가, 주변 용도지역 등을 고려하여 보전관리지역으로 변경함
3	남하면 둔마리 1543번지 일원	농림 지역	계획 관리지역	8,888	100	농업진흥지역이 해제된 농림지역으로서 토지이용 현황, 토지적성평가, 주변 용도지역 등을 고려하여 계획관리지역으로 변경함
4	남하면 양항리 산44-1번지	농림 지역	보전 관리지역	424	80	보전산지가 해제된 농림지역으로서 토지이용 현황, 토지적성평가, 주변 용도지역 등을 고려하여 보전관리지역으로 변경함
5	남하면 양항리 산44-1번지	농림 지역	보전 관리지역	38	80	보전산지가 해제된 농림지역으로서 토지이용 현황, 토지적성평가, 주변 용도지역 등을 고려하여 보전관리지역으로 변경함

# 경 남 공 보

제2593호

2023. 1. 19.(목)

도면 표시 번호	위 치	용도지역		면 적 (㎡)	용 적 륜 (%)	결정(변경)사유
		기 정	변 경			
6	남하면 양항리 1035-2번지 일원	농림 지역	보전 관리지역	13,110	80	농업진흥지역이 해제된 농림지역으로서 토지이용현황, 토지적성평가, 주변 용도지역 등을 고려하여 보전관리지역으로 변경함
7	남하면 양항리 1043-2번지 일원	농림 지역	보전 관리지역	53,532	80	농업진흥지역 및 보전산지가 해제된 농림지역으로서 토지이용현황, 토지적성평가, 주변 용도지역 등을 고려하여 보전관리지역으로 변경함
8	남하면 무릉리 산254번지	농림 지역	보전 관리지역	37	80	보전산지가 해제된 농림지역으로서 토지이용현황, 토지적성평가, 주변 용도지역 등을 고려하여 보전관리지역으로 변경함
9	남하면 무릉리 662번지 일원	농림 지역	보전 관리지역	5,447	80	농업진흥지역이 해제된 농림지역으로서 토지이용현황, 토지적성평가, 주변 용도지역 등을 고려하여 보전관리지역으로 변경함
10	남하면 무릉리 1668번지 일원	농림 지역	생산 관리지역	3,780	80	농업진흥지역이 해제된 농림지역으로서 토지이용현황, 토지적성평가, 주변 용도지역 등을 고려하여 생산관리지역으로 변경함
11	남하면 지산리 산54-10번지	농림 지역	보전 관리지역	546	80	보전산지가 해제된 농림지역으로서 토지이용현황, 토지적성평가, 주변 용도지역 등을 고려하여 보전관리지역으로 변경함
12	남하면 지산리 136번지 일원	농림 지역	보전 관리지역	11,822	80	농업진흥지역이 해제된 농림지역으로서 토지이용현황, 토지적성평가, 주변 용도지역 등을 고려하여 보전관리지역으로 변경함

## 10) 신원면

도면 표시 번호	위 치	용도지역		면 적 (㎡)	용 적 륜 (%)	결정(변경)사유
		기 정	변 경			
1	신원면 덕산리 472-1번지 일원	농림 지역	보전 관리지역	55,795	80	농업진흥지역 및 보전산지가 해제된 농림지역으로서 토지이용현황, 토지적성평가, 주변 용도지역 등을 고려하여 보전관리지역으로 변경함
2	신원면 청수리 71-1번지 일원	농림 지역	보전 관리지역	16,121	80	농업진흥지역이 해제된 농림지역으로서 토지이용현황, 토지적성평가, 주변 용도지역 등을 고려하여 보전관리지역으로 변경함
3	신원면 과정리 931번지 일원	농림 지역	보전 관리지역	19,055	80	농업진흥지역이 해제된 농림지역으로서 토지이용현황, 토지적성평가, 주변 용도지역 등을 고려하여 보전관리지역으로 변경함
4	신원면 양지리 1050번지 일원	농림 지역	보전 관리지역	1,623	80	농업진흥지역이 해제된 농림지역으로서 토지이용현황, 토지적성평가, 주변 용도지역 등을 고려하여 보전관리지역으로 변경함

# 경 남 공 보

제2593호

2023. 1. 19.(목)

도면 표시 번호	위 치	용도지역		면 적 (㎡)	용적률 (%)	결정(변경)사유
		기 정	변 경			
5	신원면 양지리 837번지 일원	농림 지역	보전 관리지역	8,884	80	농업진흥지역 및 보전산지가 해제된 농림지역으로서 토지이용현황, 토지적성평가, 주변 용도지역 등을 고려하여 보전관리지역으로 변경함
6	신원면 양지리 101-8번지 일원	농림 지역	보전 관리지역	16,712	80	농업진흥지역이 해제된 농림지역으로서 토지이용현황, 토지적성평가, 주변 용도지역 등을 고려하여 보전관리지역으로 변경함
7	신원면 수원리 861-1번지 일원	농림 지역	보전 관리지역	21,262	80	농업진흥지역이 해제된 농림지역으로서 토지이용현황, 토지적성평가, 주변 용도지역 등을 고려하여 보전관리지역으로 변경함

## 11) 가조면

도면 표시 번호	위 치	용도지역		면 적 (㎡)	용적률 (%)	결정(변경)사유
		기 정	변 경			
1	가조면 사병리 1299번지 일원	농림 지역	보전 관리지역	782	80	농업진흥지역이 해제된 농림지역으로서 토지이용현황, 토지적성평가, 주변 용도지역 등을 고려하여 보전관리지역으로 변경함
2	가조면 사병리 1263-10번지 일원	농림 지역	보전 관리지역	23,093	80	농업진흥지역이 해제된 농림지역으로서 토지이용현황, 토지적성평가, 주변 용도지역 등을 고려하여 보전관리지역으로 변경함
3	가조면 장기리 1177-5번지 일원	농림 지역	생산 관리지역	16,647	80	농업진흥지역이 해제된 농림지역으로서 토지이용현황, 토지적성평가, 주변 용도지역 등을 고려하여 생산관리지역으로 변경함
4	가조면 동례리 392-1번지 일원	농림 지역	보전 관리지역	26,456	80	농업진흥지역이 해제된 농림지역으로서 토지이용현황, 토지적성평가, 주변 용도지역 등을 고려하여 보전관리지역으로 변경함
5	가조면 동례리 1022번지 일원	농림 지역	생산 관리지역	5,019	80	농업진흥지역이 해제된 농림지역으로서 토지이용현황, 토지적성평가, 주변 용도지역 등을 고려하여 생산관리지역으로 변경함
6	가조면 동례리 335-10번지 일원	농림 지역	보전 관리지역	2,297	80	보전산지가 해제된 농림지역으로서 토지이용현황, 토지적성평가, 주변 용도지역 등을 고려하여 보전관리지역으로 변경함
7	가조면 마상리 697-5번지 일원	농림 지역	보전 관리지역	1,148	80	농업진흥지역이 해제된 농림지역으로서 토지이용현황, 토지적성평가, 주변 용도지역 등을 고려하여 보전관리지역으로 변경함
8	가조면 수월리 577번지 일원	농림 지역	보전 관리지역	10,823	80	보전산지가 해제된 농림지역으로서 토지이용현황, 토지적성평가, 주변 용도지역 등을 고려하여 보전관리지역으로 변경함

# 경 남 공 보

제2593호

2023. 1. 19.(목)

도면 표시 번호	위 치	용도지역		면 적 (㎡)	용적률 (%)	결정(변경)사유
		기 정	변 경			
9	가조면 일부리 951-2번지 일원	농림 지역	계획 관리지역	26,274	100	농업진흥지역 및 보전산지가 해제된 농림지역으로서 토지이용현황, 토지적성평가, 주변 용도지역 등을 고려하여 계획관리지역으로 변경함
10	가조면 일부리 949번지 일원	농림 지역	계획 관리지역	2,848	100	농업진흥지역이 해제된 농림지역으로서 토지이용현황, 토지적성평가, 주변 용도지역 등을 고려하여 계획관리지역으로 변경함
11	가조면 일부리 566-1번지 일원	농림 지역	보전 관리지역	19,065	80	농업진흥지역이 해제된 농림지역으로서 토지이용현황, 토지적성평가, 주변 용도지역 등을 고려하여 보전관리지역으로 변경함
12	가조면 석강리 158-1번지 일원	농림 지역	보전 관리지역	26,330	80	농업진흥지역 및 보전산지가 해제된 농림지역으로서 토지이용현황, 토지적성평가, 주변 용도지역 등을 고려하여 보전관리지역으로 변경함
13	가조면 도리 574번지	농림 지역	보전 관리지역	529	80	보전산지가 해제된 농림지역으로서 토지이용현황, 토지적성평가, 주변 용도지역 등을 고려하여 보전관리지역으로 변경함
14	가조면 기리 1180-1번지 일원	농림 지역	보전 관리지역	9,664	80	농업진흥지역이 해제된 농림지역으로서 토지이용현황, 토지적성평가, 주변 용도지역 등을 고려하여 보전관리지역으로 변경함
15	가조면 일부리 1232번지 일원	농림 지역	보전 관리지역	26,791	80	농업진흥지역 및 보전산지가 해제된 농림지역으로서 토지이용현황, 토지적성평가, 주변 용도지역 등을 고려하여 보전관리지역으로 변경함

## 12) 가북면

도면 표시 번호	위 치	용도지역		면 적 (㎡)	용적률 (%)	결정(변경)사유
		기 정	변 경			
1	가북면 우혜리 1469번지	농림 지역	보전 관리지역	334	80	보전산지가 해제된 농림지역으로서 토지이용현황, 토지적성평가, 주변 용도지역 등을 고려하여 보전관리지역으로 변경함
2	가북면 우혜리 1477-1번지 일원	농림 지역	생산 관리지역	29,077	80	농업진흥지역이 해제된 농림지역으로서 토지이용현황, 토지적성평가, 주변 용도지역 등을 고려하여 생산관리지역으로 변경함
3	가북면 우혜리 1463-5번지	농림 지역	보전 관리지역	724	80	보전산지가 해제된 농림지역으로서 토지이용현황, 토지적성평가, 주변 용도지역 등을 고려하여 보전관리지역으로 변경함

# 경 남 공 보

제2593호

2023. 1. 19.(목)

도면 표시 번호	위 치	용도지역		면 적 (㎡)	용적률 (%)	결정(변경)사유
		기 정	변 경			
4	가북면 우혜리 1713번지 일원	농림 지역	보전 관리지역	94,657	80	농업진흥지역 및 보전산지가 해제된 농림지역으로서 토지이용현황, 토지적성평가, 주변 용도지역 등을 고려하여 보전관리지역으로 변경함
5	가북면 우혜리 1734-1번지 일원	농림 지역	보전 관리지역	29,796	80	농업진흥지역이 해제된 농림지역으로서 토지이용현황, 토지적성평가, 주변 용도지역 등을 고려하여 보전관리지역으로 변경함
6	가북면 용산리 734-1번지 일원	농림 지역	보전 관리지역	10,558	80	농업진흥지역 및 보전산지가 해제된 농림지역으로서 토지이용현황, 토지적성평가, 주변 용도지역 등을 고려하여 보전관리지역으로 변경함
7	가북면 용산리 산118-16번지	농림 지역	보전 관리지역	525	80	보전산지가 해제된 농림지역으로서 토지이용현황, 토지적성평가, 주변 용도지역 등을 고려하여 보전관리지역으로 변경함

● 경상남도 고시 제2023-18호

## 경상남도 유형문화재 지정 해제 고시

경상남도 유형문화재 「고성 옥천사 자방루」가 국가지정문화재(보물)로 지정되어 「경상남도 문화재보호 조례」 제20조 및 같은 조례 시행규칙 제6조에 따라 아래와 같이 지정 해제되었음을 고시합니다.

**2023년 1월 19일**

## 경 상 남 도 지 사

**1. 고시사항 : 경상남도 유형문화재 지정 해제**

○ 해제 대상문화재의 종별 및 명칭

종별	문화재명	수량	소유자 (관리자)	소재지 (보관장소)
유형문화재	고성 옥천사 자방루 (固城 玉泉寺 慈芳樓)	1동	대한불교조계종 옥천사	경상남도 고성군 개천면 북평리 408 옥천사

**2. 지정해제일 : 2023. 1. 19.**

**3. 해제사유**

- 국가지정문화재(보물) 지정에 따른 경상남도 유형문화재 지정 해제
- ※ 보물 지정일자 : 2022. 12. 28.(문화재청 고시 제2022-161호)

**4. 연 락 처**

- 경상남도 문화유산과
- 주 소 : (우)51154 경상남도 창원시 의창구 중앙대로 300
- 연 락 처 : 전화 055-211-4573, 전송 055-211-4559

● **경상남도 고시 제2023-22호**

**양산 원동 내포온천원보호지구 지정(변경) 고시**

양산시 원동면 내포리 975-4번지 일원 경상남도 고시 제2018-538호로 지정 고시된 양산 원동 내포 온천원보호지구에 대해 「온천법」 제10조의2 제5항 및 같은 법 시행규칙 제3조에 따라 온천원보호지구(온천개발계획 변경) 변경 승인·고시하니, 지형도면 및 관계도서 등 기타 자세한 사항은 경상남도 도시정책과(☎055-211-4236)으로 문의바랍니다.

**2023년 1월 19일**

**경 상 남 도 지 사**

**1. 온천원보호지구 명칭·위치·면적 (변경없음)**

- 명 칭 : 내포온천원보호지구
- 위 치 : 양산시 원동면 내포리 975-4번지 일원
- 면 적 : 146,043㎡

**2. 온천원보호지구 변경 사유**

- 「온천법」 제10조 제2항 및 동법 시행령 제9조에 따른 온천개발계획(사업기간 연장) 및 사업시행자 주소 변경

### 3. 사업시행자 (변경)

- 당 초
  - 주소 : 부산시 동래구 금강공원로20번길 70, 3층
  - 성명 : ㈜엠알에스 외 1인(이문곤)
- 변 경
  - 주소 : 양산시 물금읍 메기로 377, 1동 1430호
  - 성명 : ㈜엠알에스 외 1인(이문곤)

### 4. 기타 변경 사항 (변경)

- 온천개발계획 변경(사업기간 연장)
  - 당 초 : 2019.01.03. ~ 2020.12.31.
  - 변 경 : 2019.01.03. ~ 2023.12.31. (3년 연장)

### 5. 다른 법률에 따른 의제사항 (변경)

- 「산지관리법」 제14조에 따른 산지전용 허가사항(전용기간 연장)

### 6. 지형도면 : 계제 생략 (변경없음)

### 7. 열람 및 문의에 관한 사항

- 「온천법」 제10조의2 제5항에 따라 지형도면 및 관계도서 등 기타 자세한 사항에 대해서는 경상남도 도시정책과(055-211-4236)에서 열람 가능

● 경상남도 고시 제2023-23호

대합일반산업단지(대합미니복합타운) 진입도로 개설사업  
지역개발사업구역 변경 고시

「지역개발 및 지원에 관한 법률」 제16조 및 같은 법 시행령 제18조에 따라 지역개발사업구역을 지정(변경) 고시하고, 「토지이용규제기본법」 제8조에 따라 지형도면을 다음과 같이 고시합니다.

2023년 1월 19일

경 상 남 도 지 사

1. 지역개발사업구역의 명칭·위치 및 면적

- 명 칭 : 대합일반산업단지(대합미니복합타운) 진입도로 개설사업
- 위 치 : 경상남도 창원군 대합면 합리~대동리 일원
- 사업내용
  - (당초) L=1.48km, B=25m, A=84,084㎡
  - (변경) L=1.43km, B=25m, A=81,796㎡

2. 지역개발사업구역의 지정 목적 및 지역개발사업의 시행기간

- 지정목적 : 대합일반산업단지를 포함한 산업클러스터 형성 지역의 접근성을 향상하고 원활한 물류수송을 통한 물류비용 절감 및 교통 혼잡 해소를 위해 진입도로 신설
- 시행기간 : (당초) 2015 ~ 2022년 (변경) 2015 ~ 2023년

3. 지역개발사업의 시행자 및 시행 방식에 관한 사항

- 시 행 자 : 창원군수
- 시행방식 : 공공시행방식(창녕군 직접시행)

4. 환경보전계획 및 오염방지계획

- 환경영향 최소화방안 수립
  - 공사시 : 토사유출 방지대책, 비산먼지 저감대책(살수 실시, 차속 제한, 방진망 설치 등) 수립, 가설방음판넬(가설웬스) 설치 등
  - 운영시 : 오수 및 폐기물 적정 처리, 비점오염저감시설 설치 등



**5. 인구수용·교통처리 및 토지이용계획**

- 인구수용·교통처리 : 해당없음
- 토지이용계획 : 대합일반산업단지 진입을 위한 도로 계획
  - (당초) 대합일반산업단지~대합미니복합타운 연결도로 L=1.48km, B=25m
  - (변경) 대합일반산업단지~대합미니복합타운 연결도로 L=1.43km, B=25m

**6. 제13조에 따른 지역개발사업구역의 분할 또는 결합이 필요한 경우에는 그 분할 또는**

**결합에 관한 계획** : 해당없음

**7. 도로, 상하수도 등 주요 기반시설의 설치계획** : 해당없음

**8. 재원조달계획 및 연도별 투자계획**

(단위:백만원)

구 분	총사업비	재원조달계획									비 고
		2015년	2016년	2017년	2018년	2019년	2020년	2021년	2022년	2023년	
계	21,900	200	600	3,234	3,090	3,627	6,749	3,846	554	-	
국 비	20,400		600	3,234	3,090	3,627	6,249	3,046	554	-	
지방비	1,500	200	-	-	-	-	500	800	-	-	

**9. 보건의료·교육 및 복지시설을 설치하여야 하는 경우에는 그 시설의 설치계획** : 해당없음

**10. 보상계획 및 조성토지 공급에 관한 사항(제33조제1항에 따른 원형지로 공급될 대상토지 및 개발방향을 포함한다)** : 해당없음(완료)

**11. 제27조에 따라 토지 등을 수용 또는 사용하려는 경우에는 그 세부 목록** : 붙임 참조

**12. 지역개발사업구역 밖의 지역에 기반시설을 설치하여야 하는 경우에는 그 시설 설치에 필요한 비용의 부담계획** : 해당없음

**13. 사업성에 관한 사항**

- 신설예정인 중부내륙고속도로 대합IC를 통한 고속도로 및 국도5호선과의 직접 연결로 산업단지 경쟁력 향상
- 도로개설에 따른 지역발전과 산업단지 활성화 기대
- 산업단지 입주기업들의 물류비용 절감, 기업의 신규 투자 증가

# 경 남 공 보

제2593호

2023. 1. 19.(목)

**14. 그밖에 지역개발사업구역 지정에 필요한 사항 :** 해당없음

**15. 지형도면 :** 붙임 참조

**16. 관계서류 및 도서(지형도면 등)는 창녕군 도시건축과(☎ 530-1883)에 비치하여 일반인에게 보입니다. (열람기간 : 2023.1.19. ~ 2023.2.2.)**

## 편입토지조서

일련번호	소재지	지번		지목	대장면적(m <sup>2</sup> )	편입면적(m <sup>2</sup> )	소유자		비고
		분할전	분할후				성명	주소	
		합 계				81,796			
1	대합면리	1444	1444-1	공	327	327	창녕군		
2	“	1197-116	1197-153	도	14	14	대우종합건설 주식회사	서울특별시 종로구 신문로○○○○	
3	“	922	922-4	답	1,021	1,021	창녕군		
4	“	923-1	923-4	답	1,094	1,094	창녕군		
5	“	923-2	923-6	답	170	170	창녕군		
6	“	924	924-1	답	978	978	창녕군		
7	“	925	925-1	답	1,159	1,159	창녕군		
8	“	1112	1112	도	4,660	354	국	농림축산식품부	
9	“	1113	1113-5	구	300	300	국	농림축산식품부	
10	“	920	920-4	답	42	42	창녕군		
11	“	921	921-1	답	2,289	2,289	창녕군		
12	“	1115	1115	도	472	472	국	농림축산식품부	
13	“	936	936	답	1,780	1,780	창녕군		
14	“	1116	1116-2	구	825	825	국	농림축산식품부	
15	“	954	954-3	임	907	907	창녕군		
16	“	956	956-2	전	643	643	창녕군		
17	“	963	963-1	답	85	85	창녕군		
18	“	962	962-1	답	728	728	창녕군		
19	“	960	960-2	답	1,203	1,203	창녕군		

# 경 남 공 보

제2593호

2023. 1. 19.(목)

일련 번호	소재지	지번		지목	대장 면적 (㎡)	편입 면적 (㎡)	소유자		비고
		분할전	분할후				성명	주소	
20	대합면리	961	961-2	전	932	932	창녕군		
21	“	969	969-1	전	528	528	창녕군		
22	“	1022-1	1022-14	임	3,664	3,664	창녕군		
23	“	1022-2	1022-16	전	197	197	창녕군		
24	“	1021	1021-2	전	84	84	창녕군		
25	“	1020	1020-3	답	203	203	창녕군		
26	“	1018-1	1018-3	구	271	271	한국농어촌공사	경기도 의왕시 포일동 ○○	
27	“	1020-2	1020-4	답	246	246	창녕군		
28	“	1019	1019-2	답	890	890	창녕군		
29	“	1137-1	1137-1	도	2,958	247	국	농림축산식품부	
30	“	1013-2	1013-3	답	5	5	창녕군		
31	“	1014	1014-1	답	988	988	창녕군		
32	“	1015	1015-3	답	1,020	1,020	창녕군		
33	“	1016-1	1016-1	답	2,637	2,637	창녕군		
34	“	1443	1443	도	14,463	83	창녕군		
35	“	1445	1445-1	구	68	68	한국농어촌공사	전라남도 나주시 그린로 ○○	
36	“	1446	1446-1	공	408	408	창녕군		
37	“	1107	1107-8	구	200	200	국	농림축산식품부	
38	“	937	937	답	995	995	창녕군		
39	“	938	938-1	답	1,458	1,458	창녕군		
40	“	954-1	954-5	구	22	22	창녕군		
41	“	959	959-2	답	545	545	창녕군		
42	“	958-1	958-2	구	140	140	한국농어촌공사	경기도 의왕시 포일동 ○○	
43	“	1022-3	1022-17	전	507	507	창녕군		
44	“	1022-4	1022-4	전	147	147	창녕군		
45	“	1023-5	1023-16	임	3	3	창녕군		
46	“	1023-1	1023-14	전	13	13	창녕군		
47	“	1022-9	1022-9	전	51	51	창녕군		
48	“	1023-2	1023-15	구	16	16	한국농어촌공사	경기도 의왕시 포일동 ○○	

# 경 남 공 보

제2593호

2023. 1. 19.(목)

일련 번호	소재지	지번		지목	대장 면적 (㎡)	편입 면적 (㎡)	소유자		비고
		분할전	분할후				성명	주소	
49	대합면리	1018	1018-2	전	237	237	창녕군		
50	“	1017-1	1017-5	전	619	619	창녕군		
51	“	1137-2	1137-4	구	158	158	국	농림축산식품부	
52	“	1016-2	1016-3	답	513	513	창녕군		
53	“	1036	1036-1	답	509	509	창녕군		
54	“	1137-3	1137-6	구	374	374	국	농림축산식품부	
55	대합면리 대동리	932-1	932-1	전	704	704	창녕군		
56	“	923	923-1	임	2,014	2,014	창녕군		
57	“	921	921-2	전	165	165	창녕군		
58	“	1004	1004	도	1,357	259	국	농림축산식품부	
59	“	1005	1005-4	구	143	143	국	농림축산식품부	
60	“	555	555	답	853	853	창녕군		
61	“	556	556-3	답	1,080	1,080	창녕군		
62	“	933	933-1	답	689	689	창녕군		
63	“	932-2	932-2	전	522	522	창녕군		
64	“	935-1	935-1	도	272	208	국	국토교통부	
65	“	934	934	전	906	906	창녕군		
66	“	935-2	935-6	전	776	776	창녕군		
67	“	552	552-2	답	579	579	창녕군		
68	“	553	553	답	853	853	창녕군		
69	“	554	554	답	1,363	1,363	창녕군		
70	“	555-1	555-1	답	111	111	창녕군		
71	“	556-1	556-4	답	143	143	창녕군		
72	“	1003	1003	도	1,288	204	국	농림축산식품부	
73	“	1008	1008-4	구	295	295	국	농림축산식품부	
74	“	953	953	답	475	475	창녕군		
75	“	952	952-4	답	1,867	1,867	창녕군		
76	“	951	951-1	답	631	631	창녕군		
77	“	950	950-4	답	1,234	1,234	창녕군		

# 경 남 공 보

제2593호

2023. 1. 19.(목)

일련 번호	소재지	지번		지목	대장 면적 (㎡)	편입 면적 (㎡)	소유자		비고
		분할전	분할후				성명	주소	
78	대합면 대동리	949-2	949-5	답	58	58	창녕군		
79	“	949-1	949-4	답	46	46	창녕군		
80	“	1058	1058-3	구	218	218	국	농림축산식품부	
81	“	1059	1059-4	구	346	346	국	농림축산식품부	
82	“	961	961	답	1,335	1,335	창녕군		
83	“	962	962-4	답	1,675	1,675	창녕군		
84	“	963-2	963-6	답	434	434	창녕군		
85	“	963-1	963-5	답	1,121	1,121	창녕군		
86	“	1062	1062-3	구	819	819	국	농림축산식품부	
87	“	964	964-4	답	293	293	창녕군		
88	“	514-2	514-2	전	817	817	창녕군		
89	“	965	965-4	답	26	26	창녕군		
90	“	514-1	514-3	전	395	395	창녕군		
91	“	515-3	515-5	전	577	577	창녕군		
92	“	519-6	519-12	임	686	686	창녕군		
93	“	522-1	522-1	전	661	661	창녕군		
94	“	521-3	521-3	도	13	6	국	농림축산식품부	
95	“	522-2	522-2	도	7	7	국	국토교통부	
96	“	519-2	519-9	전	72	72	창녕군		
97	“	519-3	519-3	임	89	89	창녕군		
98	“	518-2	518-2	도	278	18	국	국토교통부	
99	“	518-3	518-4	전	14	14	창녕군		
100	“	518-3	518-5	전	20	20	창녕군		
101	“	534-1	534-5	묘	2,277	2,277	창녕군		
102	“	535	535	전	755	755	창녕군		
103	“	1089	1089	도	14,989	151	국	국토교통부	
104	“	544-23	544-23	도	29	22	창녕군		
105	“	544-21	544-21	구	47	47	국	농림축산식품부	
106	“	535-1	535-1	전	105	105	창녕군		

# 경 남 공 보

제2593호

2023. 1. 19.(목)

일련 번호	소재지	지번		지목	대장 면적 (㎡)	편입 면적 (㎡)	소유자		비고
		분할전	분할후				성명	주소	
107	대합면 대동리	544-13	544-29	임	64	64	창녕군		
108	“	544-2	544-2	도	77	77	창녕군		
109	“	544-3	544-3	전	98	98	창녕군		
110	“	544-11	544-11	임	10	10	창녕군		
111	“	544-9	544-28	전	8	8	창녕군		
112	“	543-9	543-17	전	140	140	창녕군		
113	“	543-6	543-16	임	184	184	창녕군		
114	“	539-2	539-2	도	215	215	창녕군		
115	“	542-2	542-5	전	95	95	창녕군		
116	“	539-1	539-1	임	136	136	창녕군		
117	“	541	541-1	답	70	70	창녕군		
118	“	540-2	540-2	도	10	9	국	농림축산식품부	
119	“	540-1	540-3	답	73	73	창녕군		
120	“	604-2	604-2	도	63	8	국	농림축산식품부	
121	“	604-1	604-1	도	40	1	국	농림축산식품부	
122	“	553-1	553-2	답	87	87	창녕군		
123	“	554-1	554-1	답	170	170	창녕군		
124	“	956-1	956-5	답	33	33	창녕군		
125	“	955	955-3	답	1,202	1,202	창녕군		
126	“	954	954-4	답	1,032	1,032	창녕군		
127	“	957	957-1	답	657	657	창녕군		
128	“	958	958-4	답	775	775	창녕군		
129	“	959	959	답	1,231	1,231	창녕군		
130	“	960	960	답	1,366	1,366	창녕군		
131	“	515-2	515-4	전	841	841	창녕군		
132	“	519-1	519-7	임	910	910	창녕군		
133	“	519-5	519-10	구	699	699	한국농어촌공사	경기도 의왕시 포일동 ○○	
134	“	521-1	521-1	도	46	7	국	농림축산식품부	
135	“	521-4	521-7	도	400	400	창녕군		

# 경 남 공 보

제2593호

2023. 1. 19.(목)

일련 번호	소재지	지번		지목	대장 면적 (㎡)	편입 면적 (㎡)	소유자		비고
		분할전	분할후				성명	주소	
136	대합면 대동리	521-5	521-8	전	106	106	창녕군		
137	“	521-6	521-9	전	567	567	창녕군		
138	“	521-2	521-2	도	126	126	국	농림축산식품부	
139	“	523-1	523-4	전	240	240	창녕군		
140	“	524-3	524-6	묘	330	330	창녕군		
141	“	524-1	524-1	전	132	132	창녕군		
142	“	534-4	534-4	전	76	76	창녕군		
143	“	525-1	525-4	전	369	369	창녕군		
144	“	526-1	526-5	전	115	115	창녕군		
145	“	532	532-1	전	466	466	창녕군		
146	“	533	533	전	1,002	1,002	창녕군		
147	“	530-1	530-4	전	695	695	창녕군		
148	“	536-1	536-3	임	305	305	창녕군		
149	“	536-2	536-4	전	320	320	창녕군		
150	“	537	537-2	전	632	632	창녕군		
151	“	538-4	538-9	전	176	176	창녕군		
152	“	538-2	538-8	전	30	30	창녕군		
153	“	537-1	537-1	구	97	97	한국농어촌공사	경기도 의왕시 포일동 ○○	
154	“	539-6	539-6	구	19	19	국	농림축산식품부	
155	“	538-6	538-10	과	17	17	창녕군		
156	“	538-1	538-7	전	50	50	창녕군		
157	“	539-7	539-7	구	66	66	국	농림축산식품부	
158	“	539-4	539-4	전	457	457	창녕군		
159	“	539-3	539-8	임	2,208	2,208	창녕군		
160	“	604-3	604-3	전	251	12	창녕군		
161	“	604-4	604-5	전	25	25	창녕군		

지 형 도 면

당 초

대합일반산업단지

영남일반산업단지

변 경

합일반산업단지

영남일반산업단지



● 경상남도 고시 제2023-24호

「대합일반산업단지(대합미니복합타운) 진입도로 개설사업」

실시계획(변경) 승인 고시

「지역개발 및 지원에 관한 법률」제23조, 같은 법 시행령 24조에 따라 ‘대합일반산업단지(대합미니복합타운) 진입도로 개설사업’의 실시계획 (변경)을 승인하고 다음과 같이 고시합니다.

2023년 1월 19일

경 상 남 도 지 사

1. 지역개발사업구역의 명칭·위치 및 면적

- 명 칭 : 대합일반산업단지(대합미니복합타운) 진입도로 개설사업
- 위 치 : 경상남도 창원군 대합면 합리~대동리 일원
- 사업면적
  - (당초) A=84,084㎡(L=1.48km, B=25m)
  - (변경) A=81,796㎡(L=1.43km, B=25m)

2. 실시계획 (변경)승인 및 사업내용

- 사업목적 : 대합일반산업단지를 포함한 산업클러스터 형성 지역의 접근성을 향상 하고 원활한 물류 수송을 통한 물류비용 절감 및 교통 혼잡 해소를 위해 진입도로를 개설하는데 목적이 있음
- 시행기간 : (당초) '18 ~ '22년(5년) (변경) '18 ~ '23년(6년)
- 사업내용 : (당초) 도로개설 L=1.48km, B=25.0m (변경) 도로개설 L=1.43km, B=25.0m
- 변경사유 : 영남산업단지 진입도로 개설공사 사업 중복구간 제척

3. 지역개발사업의 시행자 및 시행 방식에 관한 사항

- 시 행 자 : 창원군수
- 시행방식 : 공공시행(창녕군 직접시행)

4. 관계부서 협의 및 조치계획

- 관계기관(부서) 협의의견 조치결과 및 조치계획(기 완료-해당없음)

# 경 남 공 보

제2593호

2023. 1. 19.(목)

## 5. 재원조달계획 및 연도별 투자계획

(단위:백만원)

구 분	총사업비	재원조달계획									비 고
		2015년	2016년	2017년	2018년	2019년	2020년	2021년	2022년	2023년	
계	21,900	200	600	3,234	3,090	3,627	6,749	3,846	554	-	
국 비	20,400		600	3,234	3,090	3,627	6,249	3,046	554	-	
지방비	1,500	200	-	-	-	-	500	800	-	-	

6. 사업시행지의 위치도 및 계획평면도 : 붙임 1

7. 제27조에 따라 토지 등을 수용 또는 사용하려는 경우에는 그 세부 목록 : 붙임 2

8. 관계서류 및 도서(설계도면 등)는 경상남도 균형발전과(☎ 055-211-6145) 및 창원군 도시건축과(☎ 055-530-1883)에 비치하여 일반인에게 보입니다.

○ 열람기간 : 2023. 1. 19. ~ 2023. 2. 2.(14일 이상)

위치도 (변경없음)

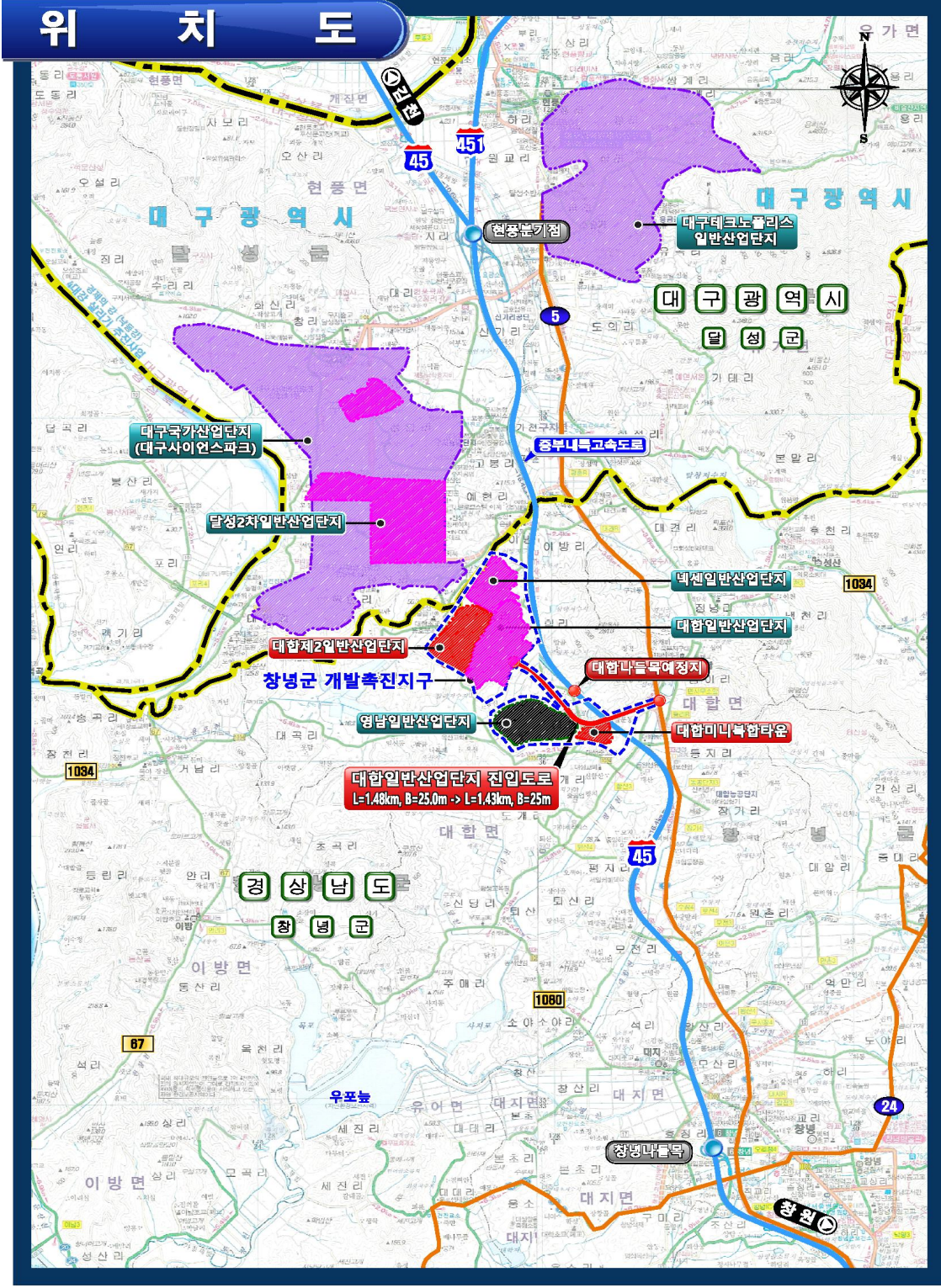



## 계 획 평 면 도

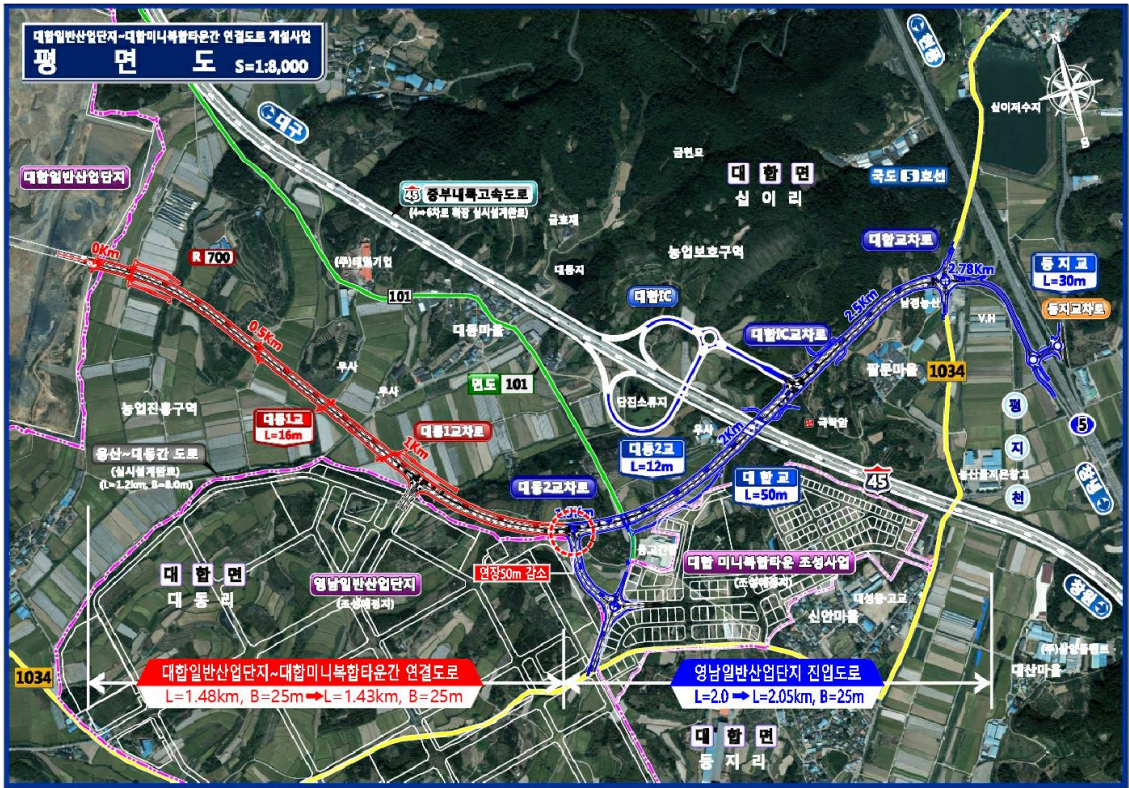

## 편입토지조서

일련 번호	소재지	지번		지목	대장 면적 (㎡)	편입 면적 (㎡)	소유자		비고
		분할전	분할후				성명	주소	
		합 계				81,796			
1	대합면리	1444	1444-1	공	327	327	창녕군		
2	“	1197-116	1197-153	도	14	14	대우종합건설 주식회사	서울특별시 종로구 신문로○○○○	
3	“	922	922-4	답	1,021	1,021	창녕군		
4	“	923-1	923-4	답	1,094	1,094	창녕군		
5	“	923-2	923-6	답	170	170	창녕군		
6	“	924	924-1	답	978	978	창녕군		
7	“	925	925-1	답	1,159	1,159	창녕군		
8	“	1112	1112	도	4,660	354	국	농림축산식품부	
9	“	1113	1113-5	구	300	300	국	농림축산식품부	

# 경 남 공 보

제2593호

2023. 1. 19.(목)

일련 번호	소재지	지번		지목	대장 면적 (㎡)	편입 면적 (㎡)	소유자		비고
		분할전	분할후				성명	주소	
10	대합면리	920	920-4	답	42	42	창녕군		
11	“	921	921-1	답	2,289	2,289	창녕군		
12	“	1115	1115	도	472	472	국	농림축산식품부	
13	“	936	936	답	1,780	1,780	창녕군		
14	“	1116	1116-2	구	825	825	국	농림축산식품부	
15	“	954	954-3	임	907	907	창녕군		
16	“	956	956-2	전	643	643	창녕군		
17	“	963	963-1	답	85	85	창녕군		
18	“	962	962-1	답	728	728	창녕군		
19	“	960	960-2	답	1,203	1,203	창녕군		
20	“	961	961-2	전	932	932	창녕군		
21	“	969	969-1	전	528	528	창녕군		
22	“	1022-1	1022-14	임	3,664	3,664	창녕군		
23	“	1022-2	1022-16	전	197	197	창녕군		
24	“	1021	1021-2	전	84	84	창녕군		
25	“	1020	1020-3	답	203	203	창녕군		
26	“	1018-1	1018-3	구	271	271	한국농어촌공사	경기도 의왕시 포일동 ○○	
27	“	1020-2	1020-4	답	246	246	창녕군		
28	“	1019	1019-2	답	890	890	창녕군		
29	“	1137-1	1137-1	도	2,958	247	국	농림축산식품부	
30	“	1013-2	1013-3	답	5	5	창녕군		
31	“	1014	1014-1	답	988	988	창녕군		
32	“	1015	1015-3	답	1,020	1,020	창녕군		
33	“	1016-1	1016-1	답	2,637	2,637	창녕군		
34	“	1443	1443	도	14,463	83	창녕군		
35	“	1445	1445-1	구	68	68	한국농어촌공사	전라남도 나주시 그린로 ○○	
36	“	1446	1446-1	공	408	408	창녕군		
37	“	1107	1107-8	구	200	200	국	농림축산식품부	
38	“	937	937	답	995	995	창녕군		
39	“	938	938-1	답	1,458	1,458	창녕군		
40	“	954-1	954-5	구	22	22	창녕군		
41	“	959	959-2	답	545	545	창녕군		

# 경 남 공 보

제2593호

2023. 1. 19.(목)

일련 번호	소재지	지번		지목	대장 면적 (㎡)	편입 면적 (㎡)	소유자		비고
		분할전	분할후				성명	주소	
42	대합면리	958-1	958-2	구	140	140	한국농어촌공사	경기도 의왕시 포일동 ○○	
43	“	1022-3	1022-17	전	507	507	창녕군		
44	“	1022-4	1022-4	전	147	147	창녕군		
45	“	1023-5	1023-16	임	3	3	창녕군		
46	“	1023-1	1023-14	전	13	13	창녕군		
47	“	1022-9	1022-9	전	51	51	창녕군		
48	“	1023-2	1023-15	구	16	16	한국농어촌공사	경기도 의왕시 포일동 ○○	
49	“	1018	1018-2	전	237	237	창녕군		
50	“	1017-1	1017-5	전	619	619	창녕군		
51	“	1137-2	1137-4	구	158	158	국	농림축산식품부	
52	“	1016-2	1016-3	답	513	513	창녕군		
53	“	1036	1036-1	답	509	509	창녕군		
54	“	1137-3	1137-6	구	374	374	국	농림축산식품부	
55	대합면리 대동리	932-1	932-1	전	704	704	창녕군		
56	“	923	923-1	임	2,014	2,014	창녕군		
57	“	921	921-2	전	165	165	창녕군		
58	“	1004	1004	도	1,357	259	국	농림축산식품부	
59	“	1005	1005-4	구	143	143	국	농림축산식품부	
60	“	555	555	답	853	853	창녕군		
61	“	556	556-3	답	1,080	1,080	창녕군		
62	“	933	933-1	답	689	689	창녕군		
63	“	932-2	932-2	전	522	522	창녕군		
64	“	935-1	935-1	도	272	208	국	국토교통부	
65	“	934	934	전	906	906	창녕군		
66	“	935-2	935-6	전	776	776	창녕군		
67	“	552	552-2	답	579	579	창녕군		
68	“	553	553	답	853	853	창녕군		
69	“	554	554	답	1,363	1,363	창녕군		
70	“	555-1	555-1	답	111	111	창녕군		
71	“	556-1	556-4	답	143	143	창녕군		
72	“	1003	1003	도	1,288	204	국	농림축산식품부	
73	“	1008	1008-4	구	295	295	국	농림축산식품부	

# 경 남 공 보

제2593호

2023. 1. 19.(목)

일련 번호	소재지	지번		지목	대장 면적 (㎡)	편입 면적 (㎡)	소유자		비고
		분할전	분할후				성명	주소	
74	대합면 대동리	953	953	답	475	475	창녕군		
75	“	952	952-4	답	1,867	1,867	창녕군		
76	“	951	951-1	답	631	631	창녕군		
77	“	950	950-4	답	1,234	1,234	창녕군		
78	“	949-2	949-5	답	58	58	창녕군		
79	“	949-1	949-4	답	46	46	창녕군		
80	“	1058	1058-3	구	218	218	국	농림축산식품부	
81	“	1059	1059-4	구	346	346	국	농림축산식품부	
82	“	961	961	답	1,335	1,335	창녕군		
83	“	962	962-4	답	1,675	1,675	창녕군		
84	“	963-2	963-6	답	434	434	창녕군		
85	“	963-1	963-5	답	1,121	1,121	창녕군		
86	“	1062	1062-3	구	819	819	국	농림축산식품부	
87	“	964	964-4	답	293	293	창녕군		
88	“	514-2	514-2	전	817	817	창녕군		
89	“	965	965-4	답	26	26	창녕군		
90	“	514-1	514-3	전	395	395	창녕군		
91	“	515-3	515-5	전	577	577	창녕군		
92	“	519-6	519-12	임	686	686	창녕군		
93	“	522-1	522-1	전	661	661	창녕군		
94	“	521-3	521-3	도	13	6	국	농림축산식품부	
95	“	522-2	522-2	도	7	7	국	국토교통부	
96	“	519-2	519-9	전	72	72	창녕군		
97	“	519-3	519-3	임	89	89	창녕군		
98	“	518-2	518-2	도	278	18	국	국토교통부	
99	“	518-3	518-4	전	14	14	창녕군		
100	“	518-3	518-5	전	20	20	창녕군		
101	“	534-1	534-5	묘	2,277	2,277	창녕군		
102	“	535	535	전	755	755	창녕군		
103	“	1089	1089	도	14,989	151	국	국토교통부	
104	“	544-23	544-23	도	29	22	창녕군		
105	“	544-21	544-21	구	47	47	국	농림축산식품부	

# 경 남 공 보

제2593호

2023. 1. 19.(목)

일련 번호	소재지	지번		지목	대장 면적 (㎡)	편입 면적 (㎡)	소유자		비고
		분할전	분할후				성명	주소	
106	대합면 대동리	535-1	535-1	전	105	105	창녕군		
107	“	544-13	544-29	임	64	64	창녕군		
108	“	544-2	544-2	도	77	77	창녕군		
109	“	544-3	544-3	전	98	98	창녕군		
110	“	544-11	544-11	임	10	10	창녕군		
111	“	544-9	544-28	전	8	8	창녕군		
112	“	543-9	543-17	전	140	140	창녕군		
113	“	543-6	543-16	임	184	184	창녕군		
114	“	539-2	539-2	도	215	215	창녕군		
115	“	542-2	542-5	전	95	95	창녕군		
116	“	539-1	539-1	임	136	136	창녕군		
117	“	541	541-1	답	70	70	창녕군		
118	“	540-2	540-2	도	10	9	국	농림축산식품부	
119	“	540-1	540-3	답	73	73	창녕군		
120	“	604-2	604-2	도	63	8	국	농림축산식품부	
121	“	604-1	604-1	도	40	1	국	농림축산식품부	
122	“	553-1	553-2	답	87	87	창녕군		
123	“	554-1	554-1	답	170	170	창녕군		
124	“	956-1	956-5	답	33	33	창녕군		
125	“	955	955-3	답	1,202	1,202	창녕군		
126	“	954	954-4	답	1,032	1,032	창녕군		
127	“	957	957-1	답	657	657	창녕군		
128	“	958	958-4	답	775	775	창녕군		
129	“	959	959	답	1,231	1,231	창녕군		
130	“	960	960	답	1,366	1,366	창녕군		
131	“	515-2	515-4	전	841	841	창녕군		
132	“	519-1	519-7	임	910	910	창녕군		
133	“	519-5	519-10	구	699	699	한국농어촌공사	경기도 의왕시 포일동 ○○	
134	“	521-1	521-1	도	46	7	국	농림축산식품부	
135	“	521-4	521-7	도	400	400	창녕군		
136	“	521-5	521-8	전	106	106	창녕군		
137	“	521-6	521-9	전	567	567	창녕군		



# 경 남 공 보

제2593호

2023. 1. 19.(목)

일련 번호	소재지	지번		지목	대장 면적 (㎡)	편입 면적 (㎡)	소유자		비고
		분할전	분할후				성명	주소	
138	대합면 대동리	521-2	521-2	도	126	126	국	농림축산식품부	
139	“	523-1	523-4	전	240	240	창녕군		
140	“	524-3	524-6	묘	330	330	창녕군		
141	“	524-1	524-1	전	132	132	창녕군		
142	“	534-4	534-4	전	76	76	창녕군		
143	“	525-1	525-4	전	369	369	창녕군		
144	“	526-1	526-5	전	115	115	창녕군		
145	“	532	532-1	전	466	466	창녕군		
146	“	533	533	전	1,002	1,002	창녕군		
147	“	530-1	530-4	전	695	695	창녕군		
148	“	536-1	536-3	임	305	305	창녕군		
149	“	536-2	536-4	전	320	320	창녕군		
150	“	537	537-2	전	632	632	창녕군		
151	“	538-4	538-9	전	176	176	창녕군		
152	“	538-2	538-8	전	30	30	창녕군		
153	“	537-1	537-1	구	97	97	한국농어촌공사	경기도 의왕시 포일동 ○○	
154	“	539-6	539-6	구	19	19	국	농림축산식품부	
155	“	538-6	538-10	과	17	17	창녕군		
156	“	538-1	538-7	전	50	50	창녕군		
157	“	539-7	539-7	구	66	66	국	농림축산식품부	
158	“	539-4	539-4	전	457	457	창녕군		
159	“	539-3	539-8	임	2,208	2,208	창녕군		
160	“	604-3	604-3	전	251	12	창녕군		
161	“	604-4	604-5	전	25	25	창녕군		

● 경상남도 고시 제2023-25호

하천기본계획 고시

「하천법」 제25조 및 같은 법 시행령 제24조에 따라 수립한 하천기본계획을 같은 법 시행규칙 제13조에 따라 다음과 같이 고시합니다.

2023년 1월 19일

경 상 남 도 지 사

1. 수립 또는 변경 목적

하천의 효율적인 이용과 계획적이고 체계적인 하천사업추진 및 원활한 유지관리와 하천의 일관된 개발계획을 위하여 「하천법」 제25조, 같은 법 시행령 제24조에 의거하여 유역의 강우, 하천의 유량, 하도특성, 환경, 수자원개발 및 이용현황 등 하천의 홍수관리, 용수공급, 하천환경보전 등에 관한 제반 사항을 조사·분석하여 하천에 관한 종합적인 정비, 이용, 보전이 되도록 하천기본계획을 수립(변경)한다.

2. 기본계획 수립 대상 및 범위

하천 등급	하천명	하천 연장 (km)	금회 수립현황			비 고
			연장 (km)	기 점	종 점	
지방 하천	조만강	16.3	6.5	경상남도 김해시 무계동 426-18(No.79)	경상남도 김해시 화목동 15-272(No.14)	변경

3. 연평균 강우량과 하천 수자원 부족량에 관한 사항

수계	하천명	유역 면적 (km <sup>2</sup> )	연평균 강우량 (mm)	수자원 총 량 (백만m <sup>3</sup> /년)	유출량(백만m <sup>3</sup> /년)			손실량 (백만m <sup>3</sup> /년)	기준 갈수량 (m <sup>3</sup> /s)
					홍수시	평상시	계		
서낙동강	조만강	133.99	1,552.2	207.72	62.11	41.75	103.86	103.86	0.079
				(100.00%)	(59.80%)	(40.20%)	(50.00%)	(50.00%)	

# 경 남 공 보

제2593호

2023. 1. 19.(목)

## 4. 하천유역의 지역별 및 홍수방어시설별 홍수배분계획

하천명	지 점 명	유역 면적 (km <sup>2</sup> )	유로 연장 (km)	계획 규모 (년)	홍수량(m <sup>3</sup> /s)				
					기본	유역 및 홍수방어시설	하도분담	계획	비고
조만강	서낙동강합류점	133.99	18.57	100	1,528	-	1,528	1,528	과업구간
	해반천 합류점	90.52	14.78	"	1,190	-	1,190	1,190	
	울하천 합류점	68.23	12.89	"	996	-	996	996	
	대청천 합류점	41.98	10.79	"	673	-	673	673	
	유하천 합류점	21.67	9.48	"	382	-	382	382	
	남해고속도로지점	18.35	7.42	"	359	-	359	359	

## 5. 기본홍수량·계획홍수량·계획홍수위 및 계획하폭에 관한 사항

하천명	주 요 지 점 (측점)		기본홍수량 (m <sup>3</sup> /s)	계획홍수량 (m <sup>3</sup> /s)	계획홍수위 (EL.m)	계획하폭 (m)	비고
조만강	서낙동강합류점	No.0	1,528	1,528	1.69	-	과업구간
	해반천 합류점	No.39	1,190	1,190	3.18	243	
	울하천 합류점	No.58	996	996	3.58	275	
	대청천 합류점	No.79	673	673	3.97	125	
	유하천 합류점	No.91	382	382	4.13	-	
	남해고속도로지점	No.112	359	359	4.48	-	

## 6. 보전지구·복원지구·친수지구에 관한 사항

하천명	구 간(측점)	안별	구간연장(m)	지구구분	비고
조만강	14+000~38+000	좌,우	2,400	복원지구	
	38+000~79+000	좌,우	4,100	친수지구	

## 7. 하천기본계획의 열람에 관한 사항

하천기본계획에 대한 도서 및 관계서류는 경상남도 수자원과(055-211-6763),  
김해시 하천과(055-330-3814)에 비치하고 있으니 이해관계인은 열람할 수 있습니다.

# 경 남 공 보

제2593호

2023. 1. 19.(목)

## ● 경상남도 고시 제2023-26호

### 하천구역 결정 및 지형도면 고시

「하천법」 제10조 및 「토지이용규제기본법」 제8조에 따라 결정된 하천구역 및 지형도면을 「하천법 시행규칙」 제4조에 따라 다음과 같이 고시하며 관계서류(토지세목, 지형도면)를 경상남도 수자원과(055-211-6763), 김해시 하천과(055-330-3814)에 비치하고 있으니 관계인은 열람하시기 바랍니다.

2023년 1월 19일

### 경 상 남 도 지 사

하천 명칭	하천 등급	하 천 구 간			면 적 (㎡)	결정(변경)일 및 변경사유
		기 점	종 점	거 리 (km)		
지방 하천	조만강	경상남도 김해시 무계동 426-18 (No.79)	경상남도 김해시 화목동 15-272 (No.14)	6.5	1,130,287	하천기본계획 수립 반영

첨부서류: 1. 하천구역에 편입된 토지의 세목을 적은 서류  
2. 하천구역이 표시된 지형도면(별도비치)

### 하천구역에 편입된 토지의 세목 조서 (조만강)

연번	소 재 지				지목	지 적 (㎡)	편입 면적 (㎡)	소 유 자		비고
	시·군	읍·면	동·리	지번				주 소	성 명	
1	김해시	-	화목동	15-272	잡	940	940	***-	박**	
2	김해시	-	화목동	1921	제	4,912	1,758		국(국토교통부)	
3	김해시	-	화목동	1974	제	14,857	12,787		국(국토교통부)	
4	김해시	-	화목동	15-5	답	198	198	**	김**	
5	김해시	-	화목동	1983	제	6,147	6,147		국(국토교통부)	
6	김해시	-	화목동	16-3	잡	347	347	서상동 ***	한국농어촌공사	
7	김해시	-	화목동	1551-3	구	40	40		국(국토교통부)	
8	김해시	-	화목동	16-34	제	26	26		국(국토교통부)	
9	김해시	-	화목동	18-3	답	724	724		국(국토교통부)	
10	김해시	-	화목동	14-3	답	476	476	**	조**	

# 경 남 공 보

제2593호

2023. 1. 19.(목)

연번	소 재 지				지목	지 적 (㎡)	편입 면적 (㎡)	소 유 자		비고
	시·군	읍·면	동·리	지번				주 소	성 명	
11	김해시	-	화목동	1909	잡	140,030	59		김해시	
12	김해시	-	화목동	19-3	잡	145	145	부산광역시 사하구 하신중앙로 *** **동 ****호(신평동 현대아파트)	김**	
13	김해시	-	화목동	20-3	답	126	126	부산광역시 사하구 하신중앙로 *** **동 ****호(신평동 현대아파트)	김**	
14	김해시	-	화목동	20-8	답	71	38	서상동 ***	한국농어촌공사	
15	김해시	-	화목동	24-3	잡	53	53		국(기획재정부)	
16	김해시	-	화목동	1987-3	구	17	5		김해시	
17	김해시	-	화목동	1907-2	답	102	5		김해시	
18	김해시	-	화목동	1550-1	구	109	109		국(국토교통부)	
19	김해시	-	화목동	1987	구	51	51		김해시	
20	김해시	-	화목동	21-3	잡	790	790		국(기획재정부)	
21	김해시	-	화목동	22-3	답	476	476		국(국토교통부)	
22	김해시	-	화목동	23-3	답	585	585	김해군 장유면 수가리 ***	박**	
23	김해시	-	화목동	1906-8	답	665	3	서상동 ***	한국농어촌공사	
24	김해시	-	화목동	27-3	답	198	198		국(국토교통부)	
25	김해시	-	화목동	1548-4	구	53	53		국(국토교통부)	
26	김해시	-	화목동	28-2	답	1,015	1,015	***-	장**	
27	김해시	-	화목동	1975	도	4,963	2,005		국(농림축산식품부)	
28	김해시	-	화목동	107-3	답	965	965		국(국토교통부)	
29	김해시	-	화목동	106-3	잡	1,468	1,468	**	김**	
30	김해시	-	화목동	1984	구	1,291	80		국(농림축산식품부)	
31	김해시	-	화목동	108-3	잡	1,309	1,309		국(국토교통부)	
32	김해시	-	화목동	1548-11	구	126	126		국(농림축산식품부)	
33	김해시	-	화목동	100-3	잡	992	992		경상남도	
34	김해시	-	화목동	98-3	잡	440	440	***	이**	
35	김해시	-	화목동	97-3	잡	374	374	**	김**	
36	김해시	-	화목동	97-25	잡	102	102		국(국토교통부)	
37	김해시	-	화목동	109-3	잡	321	321		경상남도	
38	김해시	-	화목동	109-15	잡	69	69		경상남도	
39	김해시	-	화목동	110-3	잡	572	572		국(국토교통부)	
40	김해시	-	화목동	113-3	잡	179	179		국(국토교통부)	
41	김해시	-	화목동	114-3	답	159	159		국(국토교통부)	
42	김해시	-	화목동	1784-8	답	162	9	서상동 ***	한국농어촌공사	
43	김해시	-	화목동	115-3	답	813	813		국(국토교통부)	

# 경 남 공 보

제2593호

2023. 1. 19.(목)

연번	소재지				지목	지적 (㎡)	편입 면적 (㎡)	소유자		비고
	시·군	읍·면	동·리	지번				주소	성명	
44	김해시	-	화목동	115-34	답	165	165		국(국토교통부)	
45	김해시	-	화목동	116-4	답	479	479	***	정**	
46	김해시	-	화목동	1558-2	구	200	200		국(국토교통부)	
47	김해시	-	화목동	122-7	답	476	476		국(국토교통부)	
48	김해시	-	화목동	122-24	답	506	6	서상동***	한국농어촌공사	
49	김해시	-	화목동	122-9	답	317	124		국(국토교통부)	
50	김해시	-	화목동	1545-1	천	106,564	4,886		국(국토교통부)	
51	김해시	-	화목동	123-10	답	1,301	799	서상동***	한국농어촌공사	
52	김해시	-	화목동	123-16	답	8	8		경상남도	
53	김해시	-	화목동	124-6	답	157	4		국(국토교통부)	
54	김해시	-	화목동	124-12	답	131	2		국(국토교통부)	
55	김해시	-	화목동	124-7	구	122	1		국(국토교통부)	
56	김해시	-	화목동	123-8	대	20	20	부산북구구포동***-	오**	
57	김해시	-	화목동	123-3	답	816	816		국(국토교통부)	
58	김해시	-	화목동	123-9	답	4,221	4,221		국(국토교통부)	
59	김해시	-	화목동	123-6	답	323	323		국(국토교통부)	
60	김해시	-	화목동	123-11	답	431	431		국(국토교통부)	
61	김해시	-	화목동	123-7	구	225	225	서상동***	한국농어촌공사	
62	김해시	-	화목동	123-15	구	52	51		경상남도	
63	김해시	-	화목동	123-14	구	2	2		경상남도	
64	김해시	-	화목동	123-5	구	281	271		국(국토교통부)	
65	김해시	-	화목동	123-12	제	1,423	1,317		경상남도	
66	김해시	-	화목동	635	구	3,171	576		국(농림축산식품부)	
67	김해시	-	화목동	123-13	구	2	2		경상남도	
68	김해시	-	화목동	473-5	구	486	486		국(국토교통부)	
69	김해시	-	화목동	473-11	구	288	288		국(국토교통부)	
70	김해시	-	화목동	473-3	답	1,180	1,180		김해시	
71	김해시	-	화목동	473-6	답	2,393	2,393		경상남도	
72	김해시	-	화목동	1544-6	천	218,288	165,491		국(국토교통부)	
73	김해시	-	화목동	1560-2	구	168	168		국(국토교통부)	
74	김해시	-	화목동	1560-3	구	63	63		국(국토교통부)	
75	김해시	-	이동	3-1	대	52	52	***	신***	
76	김해시	-	이동	3	대	176	176	***	신***	
77	김해시	-	이동	2-5	답	867	867		김해시	
78	김해시	-	이동	2-96	답	108	108		김해시	
79	김해시	-	이동	2-118	구	28	28	동상동***	조**	

# 경 남 공 보

제2593호

2023. 1. 19.(목)

연번	소 재 지				지목	지 적 (㎡)	편입 면적 (㎡)	소 유 자		비고
	시·군	읍·면	동·리	지번				주 소	성 명	
80	김해시	-	이동	2-3	구	58	58	서상동***	한국농어촌공사	
81	김해시	-	이동	2-4	구	429	429	동상동***	조**	
82	김해시	-	이동	2-8	구	595	595		김해시	
83	김해시	-	이동	2-116	구	1,159	1,159		경상남도	
84	김해시	-	이동	2-117	구	69	69	동상동***	조**	
85	김해시	-	이동	2-98	잡	296	296		김해시	
86	김해시	-	이동	2-18	잡	577	577		김해시	
87	김해시	-	이동	2-97	대	29	29		김해시	
88	김해시	-	이동	2-17	대	153	153		김해시	
89	김해시	-	이동	4-52	제	687	687		국(국토교통부)	
90	김해시	-	이동	4-56	구	304	304		경상남도	
91	김해시	-	이동	4-4	구	1,084	1,084	서상동***	한국농어촌공사	
92	김해시	-	이동	87-3	답	373	18		국(국토교통부)	
93	김해시	-	이동	135	구	3,201	1,862		국(농림축산식품부)	
94	김해시	-	이동	4-60	답	9	4	**	이**	
95	김해시	-	이동	4-46	답	9	9	**	이**	
96	김해시	-	이동	4-43	답	4	4	**	이**	
97	김해시	-	이동	4-59	대	73	47		김해시	
98	김해시	-	이동	4-45	대	24	24		경상남도	
99	김해시	-	이동	4-47	대	54	54		경상남도	
100	김해시	-	이동	4-58	대	37	25		경상남도	
101	김해시	-	이동	4-42	대	50	50		경상남도	
102	김해시	-	이동	30-8	대	34	11	경상남도김해시칠산로***변길** *~**(이동)	안**	
103	김해시	-	이동	30-10	대	18	18		경상남도	
104	김해시	-	이동	30-6	대	17	17		국(기획재정부)	
105	김해시	-	이동	31-3	대	94	11	서울중구의주로*가*~**	재단*****	
106	김해시	-	이동	31-5	대	153	150	서울중구의주로*가*~**	재단*****	
107	김해시	-	이동	31-4	대	170	170	서울중구의주로*가*~**	재단*****	
108	김해시	-	이동	31-1	대	284	284		김해시	
109	김해시	-	이동	31-2	대	106	101		김해시	
110	김해시	-	이동	28-19	임	3	3		경상남도	
111	김해시	-	이동	28-17	임	83	83		경상남도	
112	김해시	-	이동	28-18	임	98	98		경상남도	
113	김해시	-	이동	38-3	답	175	175		국(국세청)	
114	김해시	-	이동	38-2	답	162	162		국(국세청)	

# 경 남 공 보

제2593호

2023. 1. 19.(목)

연번	소 재 지				지목	지 적 (㎡)	편입 면적 (㎡)	소 유 자		비고
	시·군	읍·면	동·리	지번				주 소	성 명	
115	김해시	-	이동	32	대	93	93		김해시	
116	김해시	-	이동	38-1	대	258	258		김해시	
117	김해시	-	이동	33	대	347	215		김해시	
118	김해시	-	이동	38-10	답	119	119		김해시	
119	김해시	-	이동	38-9	답	248	248		김해시	
120	김해시	-	이동	34-4	대	20	20		국(기획재정부)	
121	김해시	-	이동	34-3	대	76	76		국(기획재정부)	
122	김해시	-	이동	34-2	대	73	73		김해시	
123	김해시	-	이동	34-1	대	10	5		국(기획재정부)	
124	김해시	-	이동	38-12	답	69	69		국(기획재정부)	
125	김해시	-	이동	38-11	답	96	96		국(기획재정부)	
126	김해시	-	이동	38-5	답	179	179		국(국토교통부)	
127	김해시	-	이동	38-4	답	225	225		국(국토교통부)	
128	김해시	-	이동	38-6	답	192	192		국(국토교통부)	
129	김해시	-	이동	38-7	대	245	245		국(국토교통부)	
130	김해시	-	이동	38-13	잡	155	155		국(국토교통부)	
131	김해시	-	이동	38-15	답	425	425		국(국토교통부)	
132	김해시	-	이동	38-14	답	1,373	1,373		국(국토교통부)	
133	김해시	-	이동	38-8	답	1,164	1,164		국(국토교통부)	
134	김해시	-	이동	37-5	답	1,626	1,626		국(국토교통부)	
135	김해시	-	이동	37-4	구	575	126	서상동***	한국농어촌공사	
136	김해시	-	이동	780	제	367	2		국(국토교통부)	
137	김해시	-	이동	40-4	구	426	343		김해시	
138	김해시	-	이동	40-5	잡	291	291		국(국토교통부)	
139	김해시	-	이동	39-1	답	2,108	2,108		국(국토교통부)	
140	김해시	-	이동	39-18	답	867	867		국(국토교통부)	
141	김해시	-	이동	41-3	제	245	66		한국농어촌공사	
142	김해시	-	이동	779	제	305	247		국(국토교통부)	
143	김해시	-	이동	26-17	구	559	559	서상동***	한국농어촌공사	
144	김해시	-	이동	41-5	잡	60	60		국(국토교통부)	
145	김해시	-	이동	39-22	잡	1,288	1,288		국(국토교통부)	
146	김해시	-	이동	39-57	답	2,757	2,757		국(국토교통부)	
147	김해시	-	이동	39-26	답	59	59		국(국토교통부)	
148	김해시	-	이동	39-13	답	427	427		국(국토교통부)	
149	김해시	-	이동	39-56	답	2,406	2,406		국(국토교통부)	
150	김해시	-	이동	39-7	잡	596	596		국(국토교통부)	



# 경 남 공 보

제2593호

2023. 1. 19.(목)

연번	소 재 지				지목	지 적 (㎡)	편입 면적 (㎡)	소 유 자		비고
	시·군	읍·면	동·리	지번				주 소	성 명	
151	김해시	-	이동	768-5	천	17,789	17,789		국(국토교통부)	
152	김해시	-	이동	26-5	구	60	60		국(기획재정부)	
153	김해시	-	이동	26-9	구	7	7		국(기획재정부)	
154	김해시	-	이동	779-1	계	54	54		국(국토교통부)	
155	김해시	-	이동	26-25	구	42	42	서상동***	한국농어촌공사	
156	김해시	-	이동	26-23	구	3	3		국(기획재정부)	
157	김해시	-	이동	26-22	구	43	43		국(기획재정부)	
158	김해시	-	이동	39-55	잡	306	306		국(국토교통부)	
159	김해시	-	이동	39-21	답	46	46		국(국토교통부)	
160	김해시	-	이동	39-6	답	31	31		국(국토교통부)	
161	김해시	-	이동	39-50	잡	189	189		국(국토교통부)	
162	김해시	-	이동	39-53	답	352	352		국(국토교통부)	
163	김해시	-	이동	39-9	답	63	63		국(국토교통부)	
164	김해시	-	이동	39-51	잡	68	68		국(국토교통부)	
165	김해시	-	이동	39-54	답	322	322		국(국토교통부)	
166	김해시	-	이동	39-10	답	56	56		국(국토교통부)	
167	김해시	-	이동	39-52	잡	27	27		국(국토교통부)	
168	김해시	-	이동	768-4	천	207	207		국(국토교통부)	
169	김해시	-	이동	26-21	구	186	186	서상동***	한국농어촌공사	
170	김해시	-	이동	26-20	구	19	19		국(기획재정부)	
171	김해시	-	이동	26-19	구	86	86		국(기획재정부)	
172	김해시	-	이동	39-65	잡	228	228		국(국토교통부)	
173	김해시	-	이동	39-48	잡	25	25		국(국토교통부)	
174	김해시	-	이동	39-58	답	15	15		국(국토교통부)	
175	김해시	-	이동	39-24	답	2	2		국(국토교통부)	
176	김해시	-	이동	39-59	답	11	11		국(국토교통부)	
177	김해시	-	이동	39-60	잡	5	5		국(국토교통부)	
178	김해시	-	이동	39-63	답	389	389		국(국토교통부)	
179	김해시	-	이동	39-23	답	172	172		국(국토교통부)	
180	김해시	-	이동	39-27	답	18	18		국(국토교통부)	
181	김해시	-	이동	39-8	답	12	12		국(국토교통부)	
182	김해시	-	이동	39-49	답	20	20		국(국토교통부)	
183	김해시	-	이동	39-45	답	19	19		국(국토교통부)	
184	김해시	-	이동	39-14	답	548	548		국(국토교통부)	
185	김해시	-	이동	39-47	답	349	349		국(국토교통부)	
186	김해시	-	이동	39-61	잡	98	98		국(국토교통부)	

# 경 남 공 보

제2593호

2023. 1. 19.(목)

연번	소 재 지				지목	지 적 (㎡)	편입 면적 (㎡)	소 유 자		비고
	시·군	읍·면	동·리	지번				주 소	성 명	
187	김해시	-	이동	39-64	답	924	924		국(국토교통부)	
188	김해시	-	이동	39-62	잡	70	70		국(국토교통부)	
189	김해시	-	이동	39-43	잡	32	32		국(국토교통부)	
190	김해시	-	이동	39-46	답	368	368		국(국토교통부)	
191	김해시	-	이동	39-44	잡	12	12		국(국토교통부)	
192	김해시	-	이동	768-3	천	2,918	2,918		국(국토교통부)	
193	김해시	-	이동	39-40	답	23	23		국(국토교통부)	
194	김해시	-	이동	39-38	잡	10	10		국(국토교통부)	
195	김해시	-	이동	39-39	답	24	24		국(국토교통부)	
196	김해시	-	이동	39-34	답	54	54		국(국토교통부)	
197	김해시	-	이동	39-30	철	27	27		국(국토교통부)	
198	김해시	-	이동	39-32	철	442	442		국(국토교통부)	
199	김해시	-	이동	39-31	철	11	11		국(국토교통부)	
200	김해시	-	이동	159-6	구	1,926	380		국(농림축산식품부)	
201	김해시	-	이동	26-15	구	6	6		국(기획재정부)	
202	김해시	-	이동	26-14	구	4	4		국(기획재정부)	
203	김해시	-	이동	39-17	구	220	220	서상동***	한국농어촌공사	
204	김해시	-	이동	26-16	구	189	189	서상동***	한국농어촌공사	
205	김해시	-	이동	39-4	구	858	858		국(국토교통부)	
206	김해시	-	이동	39-37	구	48	48		국(국토교통부)	
207	김해시	-	이동	39-41	구	10	10		국(국토교통부)	
208	김해시	-	이동	39-20	구	155	155		국(국토교통부)	
209	김해시	-	이동	39-12	답	1,190	1,190		국(국토교통부)	
210	김해시	-	이동	39-11	답	810	810		국(국토교통부)	
211	김해시	-	이동	39-33	답	246	246		국(국토교통부)	
212	김해시	-	이동	39-25	답	12	12		국(국토교통부)	
213	김해시	-	이동	39-35	구	190	190		국(국토교통부)	
214	김해시	-	이동	39-29	구	1	1		국(국토교통부)	
215	김해시	-	이동	39-36	구	27	27		국(국토교통부)	
216	김해시	-	이동	39-16	철	1	1		국(국토교통부)	
217	김해시	-	이동	26-8	구	24	24		국(기획재정부)	
218	김해시	-	이동	26-6	구	39	39		국(기획재정부)	
219	김해시	-	이동	779-2	제	405	405		국(국토교통부)	
220	김해시	-	이동	782-2	제	26	26		국(국토교통부)	
221	김해시	-	이동	781	제	152	152		국(국토교통부)	
222	김해시	-	이동	26-24	구	227	227	서상동***	한국농어촌공사	

# 경 남 공 보

제2593호

2023. 1. 19.(목)

연번	소 재 지				지목	지 적 (㎡)	편입 면적 (㎡)	소 유 자		비고
	시·군	읍·면	동·리	지번				주 소	성 명	
223	김해시	-	이동	42-3	답	79	79		국(국토교통부)	
224	김해시	-	이동	48-2	잡	3	3	명지면조동리***	한**	
225	김해시	-	이동	39-15	구	7	7		김해시	
226	김해시	-	이동	48-9	구	129	129		국(국토교통부)	
227	김해시	-	이동	39-19	구	103	103		국(국토교통부)	
228	김해시	-	이동	39-5	구	152	152		국(국토교통부)	
229	김해시	-	이동	48-16	구	346	346		국(국토교통부)	
230	김해시	-	이동	48-10	구	168	168		국(국토교통부)	
231	김해시	-	이동	48-11	답	631	631		국(국토교통부)	
232	김해시	-	이동	48-17	답	618	618		국(국토교통부)	
233	김해시	-	이동	48-14	구	45	45		경상남도	
234	김해시	-	이동	48-15	구	26	26		경상남도	
235	김해시	-	이동	48-18	답	176	176		국(국토교통부)	
236	김해시	-	이동	48-12	답	604	604		국(국토교통부)	
237	김해시	-	이동	48-13	구	1	1		국(국토교통부)	
238	김해시	-	이동	48-19	구	1	1		국(국토교통부)	
239	김해시	-	이동	768-2	천	223	223		국(국토교통부)	
240	김해시	-	이동	159-4	구	171	91		국(농림축산식품부)	
241	김해시	-	이동	782-1	제	52	52		국(국토교통부)	
242	김해시	-	이동	26-18	구	43	43	서상동***	한국농어촌공사	
243	김해시	-	이동	43-9	잡	18	18		국(국토교통부)	
244	김해시	-	이동	43-8	잡	1	1		국(국토교통부)	
245	김해시	-	이동	782	제	101	101		국(국토교통부)	
246	김해시	-	이동	44-3	제	198	198	서상동***	한국농어촌공사	
247	김해시	-	이동	26-4	구	297	297	서상동***	한국농어촌공사	
248	김해시	-	이동	44-7	잡	61	61		국(국토교통부)	
249	김해시	-	이동	43-7	잡	75	75		국(국토교통부)	
250	김해시	-	이동	44-5	잡	157	157		국(국토교통부)	
251	김해시	-	이동	43-3	잡	71	71		국(국토교통부)	
252	김해시	-	이동	48-1	구	642	642		국(국토교통부)	
253	김해시	-	이동	48-3	답	2,910	2,910		국(국토교통부)	
254	김해시	-	이동	48-8	구	238	238		경상남도	
255	김해시	-	이동	48-4	답	3,207	3,207		국(국토교통부)	
256	김해시	-	이동	783	제	1,230	1,230		국(국토교통부)	
257	김해시	-	이동	47-3	구	412	412	서상동***	한국농어촌공사	
258	김해시	-	이동	47-2	구	474	474		국(국토교통부)	

# 경 남 공 보

제2593호

2023. 1. 19.(목)

연번	소 재 지				지목	지 적 (㎡)	편입 면적 (㎡)	소 유 자		비고
	시·군	읍·면	동·리	지번				주 소	성 명	
259	김해시	-	이동	47-5	답	30	30		국(국토교통부)	
260	김해시	-	이동	47-4	답	142	142		국(국토교통부)	
261	김해시	-	이동	45-6	구	1,057	1,057		김해시	
262	김해시	-	이동	45-8	답	18	18		국(국토교통부)	
263	김해시	-	이동	45-10	답	419	419		국(국토교통부)	
264	김해시	-	이동	45-7	구	51	51		국(국토교통부)	
265	김해시	-	이동	49-1	답	19	19		국(국토교통부)	
266	김해시	-	이동	47-1	답	2,935	2,935		국(국토교통부)	
267	김해시	-	이동	48-5	답	6,063	6,063		국(국토교통부)	
268	김해시	-	이동	48-6	답	5,183	5,183		국(국토교통부)	
269	김해시	-	이동	48-7	구	2,521	2,521		국(국토교통부)	
270	김해시	-	이동	49	답	9,697	9,697		국(국토교통부)	
271	김해시	-	이동	45-5	답	1,318	1,318		국(국토교통부)	
272	김해시	-	이동	772-7	구	120	120		김해시	
273	김해시	-	이동	772-8	답	38	38		국(국토교통부)	
274	김해시	-	이동	45-9	구	69	69		국(국토교통부)	
275	김해시	-	이동	45-4	구	172	172		국(국토교통부)	
276	김해시	-	이동	50	답	9,864	9,864		국(국토교통부)	
277	김해시	-	이동	51	답	3,098	3,098		국(국토교통부)	
278	김해시	-	이동	772-4	답	1,462	1,462		국(국토교통부)	
279	김해시	-	이동	55-3	계	1,240	1,240	서상동***	한국농어촌공사	
280	김해시	-	이동	55-4	구	1,498	1,498		국(국토교통부)	
281	김해시	-	이동	55-7	답	103	103		국(국토교통부)	
282	김해시	-	이동	55-11	답	171	171		국(국토교통부)	
283	김해시	-	이동	55-6	답	418	418		국(국토교통부)	
284	김해시	-	이동	55-9	답	4	4		국(국토교통부)	
285	김해시	-	이동	55-8	답	509	509		국(국토교통부)	
286	김해시	-	이동	55-10	답	350	350		국(국토교통부)	
287	김해시	-	이동	53-3	답	5	5		국(국토교통부)	
288	김해시	-	이동	53-4	답	16	16		국(국토교통부)	
289	김해시	-	이동	52-6	답	93	93		김해시	
290	김해시	-	이동	52-9	답	98	98		국(국토교통부)	
291	김해시	-	이동	52-1	답	1,793	1,793	서상동***	한국농어촌공사	
292	김해시	-	이동	52-5	답	9,480	9,480		국(국토교통부)	
293	김해시	-	이동	52-2	답	1,898	1,898		국(국토교통부)	
294	김해시	-	이동	52-4	답	2,731	2,731		국(국토교통부)	

# 경 남 공 보

제2593호

2023. 1. 19.(목)

연번	소 재 지				지목	지 적 (㎡)	편입 면적 (㎡)	소 유 자		비고
	시·군	읍·면	동·리	지번				주 소	성 명	
295	김해시	-	이동	52-3	답	1,174	1,174		국(국토교통부)	
296	김해시	-	이동	784	제	317	317		국(국토교통부)	
297	김해시	-	이동	56-5	구	165	165	***	손**	
298	김해시	-	이동	56-6	답	41	41		김해시	
299	김해시	-	이동	56-3	답	58	58		김해시	
300	김해시	-	이동	772-6	구	91	91		김해시	
301	김해시	-	이동	772-3	구	275	275		김해시	
302	김해시	-	이동	772-5	구	186	186		김해시	
303	김해시	-	이동	55-5	답	5,648	5,648		국(국토교통부)	
304	김해시	-	이동	53-1	답	4,872	4,872		국(국토교통부)	
305	김해시	-	이동	54-1	답	4,618	4,618		국(국토교통부)	
306	김해시	-	이동	53-2	답	443	443		국(국토교통부)	
307	김해시	-	이동	765-1	답	4,456	4,456		국(국토교통부)	
308	김해시	-	이동	54-2	답	364	364		국(국토교통부)	
309	김해시	-	이동	764-1	답	3,623	3,623		국(국토교통부)	
310	김해시	-	이동	765-2	답	284	284		국(국토교통부)	
311	김해시	-	이동	755-3	제	883	883	서상동***	한국농어촌공사	
312	김해시	-	이동	755-4	구	645	645		김해시	
313	김해시	-	이동	756-9	답	581	581		김해시	
314	김해시	-	이동	756-11	답	698	698		김해시	
315	김해시	-	이동	756-7	답	8,393	8,393		국(국토교통부)	
316	김해시	-	이동	763-1	답	2,734	2,734		국(국토교통부)	
317	김해시	-	이동	762	답	4,628	4,628		국(국토교통부)	
318	김해시	-	이동	761	답	4,965	4,965		국(국토교통부)	
319	김해시	-	이동	760-2	답	5,673	5,673		국(국토교통부)	
320	김해시	-	이동	764-2	답	1,319	1,319		국(국토교통부)	
321	김해시	-	이동	763-2	답	1,927	1,927		국(국토교통부)	
322	김해시	-	이동	760-9	답	6,026	6,026		국(국토교통부)	
323	김해시	-	이동	756-15	답	370	370		국(국토교통부)	
324	김해시	-	이동	760-4	잡	231	231		국(국토교통부)	
325	김해시	-	이동	760-10	답	1,494	1,494		국(국토교통부)	
326	김해시	-	이동	760-5	구	450	450	서상동***	한국농어촌공사	
327	김해시	-	이동	760-6	잡	56	56	***	김**	
328	김해시	-	이동	760-3	구	324	324		국(국토교통부)	
329	김해시	-	이동	760-11	구	370	370		국(국토교통부)	
330	김해시	-	이동	756-14	구	314	314		국(국토교통부)	

# 경 남 공 보

제2593호

2023. 1. 19.(목)

연번	소 재 지				지목	지 적 (㎡)	편입 면적 (㎡)	소 유 자		비고
	시·군	읍·면	동·리	지번				주 소	성 명	
331	김해시	-	이동	756-4	구	185	185		국(국토교통부)	
332	김해시	-	이동	755-9	구	94	94	동래군구포면구포리***	이**	
333	김해시	-	이동	755-34	구	33	33	동래군구포면구포리***	이**	
334	김해시	-	이동	755-32	구	35	35	동래군구포면구포리***	이**	
335	김해시	-	이동	755-31	잡	24	24		김해시	
336	김해시	-	이동	755-33	잡	12	12		김해시	
337	김해시	-	이동	755-5	잡	60	60		국(국토교통부)	
338	김해시	-	이동	756-13	답	104	104		국(국토교통부)	
339	김해시	-	이동	775-3	구	94	94		국(농림축산식품부)	
340	김해시	-	이동	754-6	구	182	182	서상동***	한국농어촌공사	
341	김해시	-	이동	775-7	구	2	2		국(농림축산식품부)	
342	김해시	-	이동	775-2	구	29	29		국(농림축산식품부)	
343	김해시	-	이동	775-1	구	13	13		국(농림축산식품부)	
344	김해시	-	이동	756-10	답	10	10		김해시	
345	김해시	-	이동	756-12	답	2,287	2,287		국(국토교통부)	
346	김해시	-	이동	756-1	답	322	322		국(국토교통부)	
347	김해시	-	이동	760-12	답	571	571		국(국토교통부)	
348	김해시	-	이동	760-8	답	6,884	6,884		국(국토교통부)	
349	김해시	-	이동	760-1	답	5,170	5,170		김해시	
350	김해시	-	이동	760-7	답	149	149		국(국토교통부)	
351	김해시	-	이동	757-22	답	93	93		김해시	
352	김해시	-	이동	775-5	구	64	64		국(농림축산식품부)	
353	김해시	-	이동	775-6	구	107	107		국(농림축산식품부)	
354	김해시	-	이동	757-28	답	26	26		김해시	
355	김해시	-	이동	757-29	답	1,106	1,106		국(국토교통부)	
356	김해시	-	이동	757-1	답	12,901	12,901		국(국토교통부)	
357	김해시	-	이동	757-21	답	4,344	4,344		국(국토교통부)	
358	김해시	-	이동	757-23	답	1,299	1,299		국(국토교통부)	
359	김해시	-	이동	775-4	구	144	144		국(농림축산식품부)	
360	김해시	-	이동	754-43	답	220	220		국(국토교통부)	
361	김해시	-	이동	758	답	5,640	5,640		국(국토교통부)	
362	김해시	-	이동	759-2	답	2,929	2,929		국(국토교통부)	
363	김해시	-	이동	759-1	답	7,283	7,283		국(국토교통부)	
364	김해시	-	이동	748-2	답	7,332	7,332		국(국토교통부)	
365	김해시	-	이동	748-1	답	1,792	1,792		국(국토교통부)	
366	김해시	-	이동	775	구	3,068	3,068		국(농림축산식품부)	

# 경 남 공 보

제2593호

2023. 1. 19.(목)

연번	소 재 지				지목	지 적 (㎡)	편입 면적 (㎡)	소 유 자		비고
	시·군	읍·면	동·리	지번				주 소	성 명	
367	김해시	-	이동	754-2	답	6,775	6,775		국(국토교통부)	
368	김해시	-	이동	754-41	답	629	629		경상남도	
369	김해시	-	이동	754-38	답	114	114		국(국토교통부)	
370	김해시	-	이동	754-40	답	425	425		경상남도	
371	김해시	-	이동	754-37	답	75	75		국(국토교통부)	
372	김해시	-	이동	754-3	구	2,298	2,298		김해시	
373	김해시	-	이동	786	계	2,413	2,269		국(국토교통부)	
374	김해시	-	이동	747-6	답	2,474	2,474		국(국토교통부)	
375	김해시	-	이동	747-9	답	174	174		김해시	
376	김해시	-	이동	747-3	답	160	160		김해시	
377	김해시	-	이동	747-2	구	456	456	서상동***	한국농어촌공사	
378	김해시	-	이동	737-21	구	229	79		국(농림축산식품부)	
379	김해시	-	이동	737-20	구	457	2		국(농림축산식품부)	
380	김해시	-	이동	159	구	17,017	7,632		국(농림축산식품부)	
381	김해시	-	이동	747-5	도	1,178	1,178		경상남도	
382	김해시	-	이동	747-8	도	53	53		경상남도	
383	김해시	-	이동	747-1	답	205	205		국(국토교통부)	
384	김해시	-	이동	774-4	도	25	25		김해시	
385	김해시	-	이동	747-4	답	4	4		국(국토교통부)	
386	김해시	-	이동	747-7	답	3	3		김해시	
387	김해시	-	이동	774-2	구	291	291	부산부산진구당감*동***-**	김**	
388	김해시	-	이동	774-5	구	17	17	부산부산진구당감*동***-**	김**	
389	김해시	-	이동	774-3	구	93	71		국(국토교통부)	
390	김해시	-	이동	745-4	답	754	754		국(국토교통부)	
391	김해시	-	이동	746-11	답	2,602	2,602		국(국토교통부)	
392	김해시	-	이동	746-19	답	181	181		김해시	
393	김해시	-	이동	746-20	답	214	194		김해시	
394	김해시	-	이동	785	계	569	131		국(국토교통부)	
395	김해시	-	이동	741-2	구	1,369	762	서상동***	한국농어촌공사	
396	김해시	-	이동	746-15	답	18	18		국(국토교통부)	
397	김해시	-	이동	745-1	잡	23	23	***	김**	
398	김해시	-	이동	746-16	대	43	7	***	김**	
399	김해시	-	이동	768	천	55,188	55,188		국(국토교통부)	
400	김해시	-	이동	744-1	대	183	72	***	김**	
401	김해시	-	이동	773-11	구	3	2		김해시	

# 경 남 공 보

제2593호

2023. 1. 19.(목)

연번	소 재 지				지목	지 적 (㎡)	편입 면적 (㎡)	소 유 자		비고
	시·군	읍·면	동·리	지번				주 소	성 명	
402	김해시	-	이동	773-10	구	27	13		김해시	
403	김해시	-	이동	288	도	3,649	1		김해시	
404	김해시	-	이동	768-1	천	8	8		국(국토교통부)	
405	김해시	-	이동	773-7	구	414	55		김해시	
406	김해시	-	이동	624-5	전	63	54		김해시	
407	김해시	-	이동	624-3	전	66	66		김해시	
408	김해시	-	이동	694-2	도	192	99	***	박**	
409	김해시	-	이동	694-4	전	51	50		김해시	
410	김해시	-	이동	694-3	전	233	233		김해시	
411	김해시	-	이동	624-2	도	810	223		김해시	
412	김해시	-	명법동	772-4	구	1,753	1,753		국(농림축산식품부)	
413	김해시	-	명법동	1054-11	구	560	553	서상동***	한국농어촌공사	
414	김해시	-	명법동	1054-35	답	219	47		경상남도	
415	김해시	-	명법동	1054-20	답	161	161	서상동***	한국농어촌공사	
416	김해시	-	이동	693-4	잡	39	39		김해시	
417	김해시	-	이동	693-3	잡	642	642		김해시	
418	김해시	-	이동	693-2	제	932	932		국(국토교통부)	
419	김해시	-	명법동	1054-34	답	559	148		경상남도	
420	김해시	-	명법동	1054-33	답	618	209		경상남도	
421	김해시	-	명법동	1054-32	답	620	211		경상남도	
422	김해시	-	명법동	1054-31	답	620	220		경상남도	
423	김해시	-	이동	778-3	구	93	93		국(농림축산식품부)	
424	김해시	-	명법동	1054-30	답	590	200		경상남도	
425	김해시	-	명법동	1054-29	답	564	175		경상남도	
426	김해시	-	명법동	1054-28	답	535	143		경상남도	
427	김해시	-	명법동	1060-2	제	1,332	1,332		김해시	
428	김해시	-	명법동	1060-3	답	1,170	1,170		김해시	
429	김해시	-	명법동	1054-1	답	930	242		경상남도	
430	김해시	-	명법동	1053-3	도	161	50		국(농림축산식품부)	
431	김해시	-	명법동	1053-1	구	5	5		국(농림축산식품부)	
432	김해시	-	명법동	1052-13	구	5	5	서상동***	한국농어촌공사	
433	김해시	-	명법동	1052-19	답	553	145		경상남도	
434	김해시	-	명법동	1051-10	구	2	2		국(농림축산식품부)	
435	김해시	-	명법동	1051-13	도	102	41		국(농림축산식품부)	
436	김해시	-	명법동	1051-12	답	762	323		경상남도	
437	김해시	-	명법동	1051-11	답	1,287	588		경상남도	



# 경 남 공 보

제2593호

2023. 1. 19.(목)

연번	소 재 지				지목	지 적 (㎡)	편입 면적 (㎡)	소 유 자		비고
	시·군	읍·면	동·리	지번				주 소	성 명	
438	김해시	-	명법동	1051-1	답	901	444		경상남도	
439	김해시	-	명법동	1051-7	구	958	958	서상동***	한국농어촌공사	
440	김해시	-	명법동	1051-6	제	67	67	경상남도양산시물금읍물금로*** ***동***호 (양우내안에*차파크에버뉴)	서**	
441	김해시	-	명법동	1051-5	제	180	180		김해시	
442	김해시	-	명법동	772-2	구	707	707		국(농림축산식품부)	
443	김해시	-	명법동	1059-2	제	1,567	1,567		국(국토교통부)	
444	김해시	-	명법동	1059-3	잡	684	684		김해시	
445	김해시	-	명법동	1055-2	제	628	628		김해시	
446	김해시	-	명법동	1055-3	답	298	298		김해시	
447	김해시	-	명법동	1044-3	답	496	496		김해시	
448	김해시	-	명법동	1044-2	제	397	397		국(국토교통부)	
449	김해시	-	명법동	1043-2	제	417	417		국(국토교통부)	
450	김해시	-	명법동	1043-3	답	367	367		김해시	
451	김해시	-	명법동	772-11	구	99	40		국(농림축산식품부)	
452	김해시	-	명법동	772-3	구	43	43		국(농림축산식품부)	
453	김해시	-	명법동	1036-9	답	425	68		경상남도	
454	김해시	-	명법동	1036-8	답	1,181	518		경상남도	
455	김해시	-	명법동	1036-6	구	977	977	서상동***	한국농어촌공사	
456	김해시	-	명법동	1036-5	제	140	140		김해시	
457	김해시	-	명법동	1036-4	제	158	158		김해시	
458	김해시	-	명법동	1036-1	답	1,625	847		경상남도	
459	김해시	-	명법동	1042-2	제	615	615		경상남도	
460	김해시	-	명법동	1042-3	답	734	734		경상남도	
461	김해시	-	명법동	1041-6	답	10	10		김해시	
462	김해시	-	명법동	1041-2	제	552	552		김해시	
463	김해시	-	명법동	1041-3	답	820	820		김해시	
464	김해시	-	명법동	1047-3	도	194	98		국(농림축산식품부)	
465	김해시	-	명법동	1047-1	구	52	52		국(농림축산식품부)	
466	김해시	-	명법동	1041-5	답	40	40		김해시	
467	김해시	-	명법동	1035-14	답	2,463	1,418		경상남도	
468	김해시	-	명법동	1035-1	답	399	399		경상남도	
469	김해시	-	명법동	1034-7	구	1,539	1,539	서상동***	한국농어촌공사	
470	김해시	-	명법동	1035-11	제	8	8		경상남도	
471	김해시	-	명법동	1035-10	제	279	279		김해시	

# 경 남 공 보

제2593호

2023. 1. 19.(목)

연번	소 재 지				지목	지 적 (㎡)	편입 면적 (㎡)	소 유 자		비고
	시·군	읍·면	동·리	지번				주 소	성 명	
472	김해시	-	명법동	1040-5	답	79	79		김해시	
473	김해시	-	명법동	1040-2	제	552	552		국(국토교통부)	
474	김해시	-	명법동	1040-3	대	562	562		김해시	
475	김해시	-	명법동	1039-3	답	387	387		김해시	
476	김해시	-	명법동	1039-2	제	555	555		국(국토교통부)	
477	김해시	-	명법동	1034-10	답	3,520	2,224		경상남도	
478	김해시	-	명법동	1034-1	답	139	139		경상남도	
479	김해시	-	명법동	1034-6	제	135	135		김해시	
480	김해시	-	명법동	1038-6	답	119	119		김해시	
481	김해시	-	명법동	1038-2	제	893	893		경상남도	
482	김해시	-	명법동	1038-3	답	902	902		김해시	
483	김해시	-	명법동	772-10	구	67	14		국(농림축산식품부)	
484	김해시	-	명법동	1034-5	제	115	115		경상남도	
485	김해시	-	명법동	772-9	구	111	67		국(농림축산식품부)	
486	김해시	-	명법동	770-3	도	138	84		국(농림축산식품부)	
487	김해시	-	명법동	772-1	구	39	39		국(농림축산식품부)	
488	김해시	-	명법동	770-1	구	47	47		국(농림축산식품부)	
489	김해시	-	명법동	1028-3	답	916	916		김해시	
490	김해시	-	명법동	1028-2	제	747	747		국(국토교통부)	
491	김해시	-	명법동	1013-1	답	1,427	1,145		경상남도	
492	김해시	-	명법동	1011-9	구	2,021	2,021	서상동***	한국농어촌공사	
493	김해시	-	명법동	1013-10	제	250	250		경상남도	
494	김해시	-	명법동	1027-2	제	393	393		국(국토교통부)	
495	김해시	-	명법동	1027-3	답	142	142		김해시	
496	김해시	-	명법동	1027-4	친	648	648	서상동***	한국농어촌공사	
497	김해시	-	명법동	1026-3	친	298	298		김해시	
498	김해시	-	명법동	1026-2	제	390	390		국(국토교통부)	
499	김해시	-	명법동	1013-9	제	6	6		김해시	
500	김해시	-	명법동	767-1	구	7	7		국(농림축산식품부)	
501	김해시	-	명법동	1013-13	답	1,819	884		경상남도	
502	김해시	-	명법동	767-3	구	140	72		국(농림축산식품부)	
503	김해시	-	명법동	1011-1	답	969	882		경상남도	
504	김해시	-	명법동	1011-12	답	2,611	1,843		경상남도	
505	김해시	-	명법동	1011-16	답	711	423		경상남도	
506	김해시	-	명법동	1011-13	답	528	219		경상남도	
507	김해시	-	명법동	1011-14	답	109	15		경상남도	

# 경 남 공 보

제2593호

2023. 1. 19.(목)

연번	소 재 지				지목	지 적 (㎡)	편입 면적 (㎡)	소 유 자		비고
	시·군	읍·면	동·리	지번				주 소	성 명	
508	김해시	-	명법동	1011-8	계	186	186		김해시	
509	김해시	-	명법동	1018-2	계	945	945		김해시	
510	김해시	-	명법동	1018-3	전	929	929		김해시	
511	김해시	-	명법동	1018-4	천	612	612	서상동***	한국농어촌공사	
512	김해시	-	명법동	1017-3	답	403	403		김해시	
513	김해시	-	명법동	1017-2	계	304	304		경상남도	
514	김해시	-	명법동	1011-7	계	25	25		경상남도	
515	김해시	-	명법동	765-2	도	12	12		국(농림축산식품부)	
516	김해시	-	명법동	764-2	구	7	7		국(농림축산식품부)	
517	김해시	-	명법동	765-1	구	53	53		국(농림축산식품부)	
518	김해시	-	명법동	764-1	구	36	36		국(농림축산식품부)	
519	김해시	-	명법동	765-5	도	311	163		국(농림축산식품부)	
520	김해시	-	명법동	764-4	도	217	117		국(농림축산식품부)	
521	김해시	-	명법동	1009-1	답	1,374	1,129		경상남도	
522	김해시	-	명법동	1009-2	답	851	14		경상남도	
523	김해시	-	명법동	1009-6	구	1,164	551	서상동***	한국농어촌공사	
524	김해시	-	명법동	1009-5	계	225	144		김해시	
525	김해시	-	명법동	1008-4	잡	79	42		김해시	
526	김해시	-	명법동	1016-2	계	284	284		국(국토교통부)	
527	김해시	-	명법동	1016-3	답	264	264		김해시	
528	김해시	-	명법동	1008-3	답	701	499		김해시	
529	김해시	-	명법동	1008-2	계	684	484		국(국토교통부)	
530	김해시	-	명법동	1088-1	천	83,325	34,404		국(국토교통부)	
531	김해시	-	수가동	754-6	답	400	400		경상남도	
532	김해시	-	수가동	754-8	답	1,046	534	경기도 의왕시 포일동 ***	한국농촌공사	
533	김해시	-	수가동	753	도	297	44		국(농림축산식품부)	
534	김해시	-	수가동	752	구	378	48		국(농림축산식품부)	
535	김해시	-	수가동	750-12	답	9	9		국(기획재정부)	
536	김해시	-	수가동	750	답	1,027	330	경기 의왕시 포일동 ***	한국농촌공사	
537	김해시	-	수가동	750-11	답	634	634		국(기획재정부)	
538	김해시	-	수가동	748-10	답	919	270	경기 의왕시 포일동 ***	한국농촌공사	
539	김해시	-	수가동	748-9	답	982	982		경상남도	
540	김해시	-	수가동	747	도	367	52		국(농림축산식품부)	
541	김해시	-	수가동	746	구	923	115		국(농림축산식품부)	
542	김해시	-	수가동	744-2	답	943	284	경기 의왕시 포일동 ***	한국농촌공사	
543	김해시	-	수가동	744-1	답	850	850		경상남도	

# 경 남 공 보

제2593호

2023. 1. 19.(목)

연번	소 재 지				지목	지 적 (㎡)	편입 면적 (㎡)	소 유 자		비고
	시·군	읍·면	동·리	지번				주 소	성 명	
544	김해시	-	수가동	741-6	답	950	372	경기 의왕시 포일동 ***	한국농촌공사	
545	김해시	-	수가동	741-5	답	754	754		경상남도	
546	김해시	-	수가동	740	도	272	30		국(농림축산식품부)	
547	김해시	-	수가동	739	구	411	49		국(농림축산식품부)	
548	김해시	-	수가동	737	구	2,962	25	경기 의왕시 포일동 ***	농업기반공사	
549	김해시	-	수가동	737-13	답	826	817		경상남도	
550	김해시	-	수가동	735	계	367	52		국(농림축산식품부)	
551	김해시	-	수가동	734	구	654	97		국(농림축산식품부)	
552	김해시	-	수가동	733	도	341	60		국(농림축산식품부)	
553	김해시	-	수가동	732-5	답	869	133	경기 의왕시 포일동 ***	한국농촌공사	
554	김해시	-	수가동	732-4	답	528	525		경상남도	
555	김해시	-	수가동	731-18	답	873	405	경기 의왕시 포일동 ***	한국농촌공사	
556	김해시	-	수가동	731-17	답	828	828		경상남도	
557	김해시	-	수가동	730	도	415	51		국(농림축산식품부)	
558	김해시	-	수가동	729	구	443	53		국(농림축산식품부)	
559	김해시	-	수가동	728-8	답	896	293	경기 의왕시 포일동 ***	한국농촌공사	
560	김해시	-	수가동	728-7	답	900	900		경상남도	
561	김해시	-	수가동	726	도	395	44		국(농림축산식품부)	
562	김해시	-	수가동	725	구	496	63		국(농림축산식품부)	
563	김해시	-	수가동	723-3	답	914	446	경기 의왕시 포일동 ***	한국농촌공사	
564	김해시	-	수가동	723-2	답	770	770		경상남도	
565	김해시	-	수가동	720-7	답	883	356	경기 의왕시 포일동 ***	한국농촌공사	
566	김해시	-	수가동	720-6	답	866	866		경상남도	
567	김해시	-	수가동	720-10	답	9	9		경상남도	
568	김해시	-	수가동	719	도	553	50		국(농림축산식품부)	
569	김해시	-	수가동	718	구	785	74		국(농림축산식품부)	
570	김해시	-	수가동	717-12	답	1	1		국(경상남도)	
571	김해시	-	수가동	717	답	937	165	경기 의왕시 포일동 ***	한국농촌공사	
572	김해시	-	수가동	717-9	답	834	834		경상남도	
573	김해시	-	수가동	715-12	답	904	362	경기 의왕시 포일동 ***	한국농촌공사	
574	김해시	-	수가동	715-11	답	838	838		경상남도	
575	김해시	-	수가동	715-15	답	10	10		경상남도	
576	김해시	-	수가동	714	도	775	48		국(농림축산식품부)	
577	김해시	-	수가동	713	구	2,087	139		국(농림축산식품부)	
578	김해시	-	수가동	711-3	답	855	388	경기 의왕시 포일동 ***	한국농촌공사	
579	김해시	-	수가동	711-2	답	373	373		경상남도	

# 경 남 공 보

제2593호

2023. 1. 19.(목)

연번	소 재 지				지목	지 적 (㎡)	편입 면적 (㎡)	소 유 자		비고
	시·군	읍·면	동·리	지번				주 소	성 명	
580	김해시	-	수가동	711	답	1,048	1,048		경상남도	
581	김해시	-	수가동	711-4	답	17	17		경상남도	
582	김해시	-	수가동	709-7	답	714	374	경기도 의왕시 포일동 ***	한국농촌공사	
583	김해시	-	수가동	709-13	답	89	89		경상남도	
584	김해시	-	수가동	709-10	답	83	83		경상남도	
585	김해시	-	수가동	709-9	답	1,491	1,491		경상남도	
586	김해시	-	수가동	709-8	답	13	13		경상남도	
587	김해시	-	수가동	709-1	답	572	572		국(기획재정부)	
588	김해시	-	수가동	709-6	답	621	621		국(기획재정부)	
589	김해시	-	수가동	709	답	642	642		국(기획재정부)	
590	김해시	-	수가동	708	도	1,550	312		국(농림축산식품부)	
591	김해시	-	수가동	707	구	2,125	464		국(농림축산식품부)	
592	김해시	-	수가동	705-24	답	1	1		경상남도	
593	김해시	-	수가동	705-15	답	40	40		경상남도	
594	김해시	-	수가동	705-14	답	404	404		국(국토교통부)	
595	김해시	-	수가동	705-16	답	751	380	경기도 의왕시 포일동 ***	한국농촌공사	
596	김해시	-	수가동	705-13	답	4,868	4,868		국(국토교통부)	
597	김해시	-	수가동	705-23	답	193	136		경상남도	
598	김해시	-	수가동	705-1	답	1,991	1,991		국(국토교통부)	
599	김해시	-	수가동	705	답	430	430		국(국토교통부)	
600	김해시	-	수가동	704	구	1,361	713	응달리 ***	국(농림축산식품부)	
601	김해시	-	수가동	702-14	답	56	56		국(국토교통부)	
602	김해시	-	수가동	702-16	답	612	482		경상남도	
603	김해시	-	수가동	702-17	답	259	18		경상남도	
604	김해시	-	수가동	702-1	답	427	29	경기도 의왕시 포일동 ***	한국농촌공사	
605	김해시	-	수가동	702-13	답	2,351	2,347		국(국토교통부)	
606	김해시	-	수가동	702-11	구	120	120	김해시 서상동 ***	한국농어촌공사	
607	김해시	-	수가동	702	도	8,034	8,034		김해시	
608	김해시	-	수가동	700-2	도	1,315	11		국(농림축산식품부)	
609	김해시	-	수가동	699-2	구	2,310	6		국(농림축산식품부)	
610	김해시	-	수가동	700-1	도	308	308		국(농림축산식품부)	
611	김해시	-	수가동	699-1	구	492	454		국(농림축산식품부)	
612	김해시	-	수가동	697	도	7,637	6,288		김해시	
613	김해시	-	수가동	701	답	1,323	1,323		경상남도	
614	김해시	-	수가동	789-1	제	21,610	21,610		국(농수산부)	
615	김해시	-	수가동	644-57	천	112,895	112,895		국(국토교통부)	

# 경 남 공 보

제2593호

2023. 1. 19.(목)

연번	소 재 지				지목	지 적 (㎡)	편입 면적 (㎡)	소 유 자		비고
	시·군	읍·면	동·리	지번				주 소	성 명	
616	김해시	-	수가동	700	도	142	142		국(농림축산식품부)	
617	김해시	-	수가동	699	구	224	224		국(농림축산식품부)	
618	김해시	-	수가동	696	답	4,080	4,080		경상남도	
619	김해시	-	수가동	696-1	답	780	780		경상남도	
620	김해시	-	수가동	695	구	176	176		국(농림축산식품부)	
621	김해시	-	수가동	695-1	구	244	30		국(농림축산식품부)	
622	김해시	-	수가동	692	답	2,061	2,061		경상남도	
623	김해시	-	수가동	692-1	답	1,764	1,764		경상남도	
624	김해시	-	수가동	692-2	답	1,758	1,758		경상남도	
625	김해시	-	수가동	693	도	7,369	989		김해시	
626	김해시	-	수가동	691	도	226	226		국(농림축산식품부)	
627	김해시	-	수가동	691-1	도	304	33		국(농림축산식품부)	
628	김해시	-	응달동	1268-2	구	341	341		국(농림축산식품부)	
629	김해시	-	응달동	1268-1	구	425	46		국(농림축산식품부)	
630	김해시	-	응달동	1262	답	557	557		김해시	
631	김해시	-	응달동	1262-1	답	1,539	1,539		경상남도	
632	김해시	-	응달동	1263	답	2,781	2,781		경상남도	
633	김해시	-	응달동	1263-1	도	6,651	782		김해시	
634	김해시	-	응달동	1261-2	구	168	168		국(농림축산식품부)	
635	김해시	-	응달동	1261-1	구	254	31		국(농림축산식품부)	
636	김해시	-	응달동	1259	답	1,486	1,486		경상남도	
637	김해시	-	응달동	1256	제	5,094	5,094		국(농림축산식품부)	
638	김해시	-	응달동	1260	답	1,481	1,481		경상남도	
639	김해시	-	응달동	1260-1	답	578	578		경상남도	
640	김해시	-	응달동	1260-2	답	422	422		김해시	
641	김해시	-	응달동	1258-2	도	112	112		국(농림축산식품부)	
642	김해시	-	응달동	1257-2	구	204	204		국(농림축산식품부)	
643	김해시	-	응달동	1256-1	답	2,487	2,487		경상남도	
644	김해시	-	응달동	1256-2	답	527	527		경상남도	
645	김해시	-	응달동	1256-11	구	53	53	김해시서상동***	한국농어촌공사	
646	김해시	-	응달동	1254	답	483	483		김해시	
647	김해시	-	응달동	1253-2	도	117	117		국(농림축산식품부)	
648	김해시	-	응달동	1254-6	도	8,339	1,023		김해시	
649	김해시	-	응달동	1257-1	구	393	50		국(농림축산식품부)	
650	김해시	-	응달동	1258-1	도	219	27		국(농림축산식품부)	
651	김해시	-	응달동	1260-3	도	6,927	896		김해시	

# 경 남 공 보

제2593호

2023. 1. 19.(목)

연번	소 재 지				지목	지 적 (㎡)	편입 면적 (㎡)	소 유 자		비고
	시·군	읍·면	동·리	지번				주 소	성 명	
652	김해시	-	웅달동	1253-1	도	404	50		국(농림축산식품부)	
653	김해시	-	웅달동	1252	구	3,249	477		국(농림축산식품부)	
654	김해시	-	웅달동	161	도	23	23		국(농림축산식품부)	
655	김해시	-	웅달동	160	구	57	57		국(농림축산식품부)	
656	김해시	-	웅달동	160-1	구	95	11		국(농림축산식품부)	
657	김해시	-	웅달동	66-4	계	2,670	2,670		국(농림축산식품부)	
658	김해시	-	웅달동	149	답	1,117	1,117		김해시	
659	김해시	-	웅달동	149-4	도	4,327	530		김해시	
660	김해시	-	웅달동	139-2	구	38	38		국(농림축산식품부)	
661	김해시	-	웅달동	139-1	구	214	21		국(농림축산식품부)	
662	김해시	-	웅달동	138	답	745	745		김해시	
663	김해시	-	웅달동	138-6	도	3,648	573		김해시	
664	김해시	-	웅달동	138-1	답	1	1		김해시	
665	김해시	-	웅달동	66-5	계	121	121		국(농림축산식품부)	
666	김해시	-	웅달동	138-26	답	43	43		김해시	
667	김해시	-	웅달동	138-28	답	11	11		김해시	
668	김해시	-	웅달동	138-30	도	1,291	61		김해시	
669	김해시	-	웅달동	138-27	답	31	31		김해시	
670	김해시	-	웅달동	138-29	답	46	46		김해시	
671	김해시	-	웅달동	138-31	도	1,738	126		김해시	
672	김해시	-	웅달동	66-6	계	1,428	1,428		국(농림축산식품부)	
673	김해시	-	웅달동	137-2	도	18	18		국(농림축산식품부)	
674	김해시	-	웅달동	136-2	구	20	20		국(농림축산식품부)	
675	김해시	-	웅달동	137-1	도	209	26		국(농림축산식품부)	
676	김해시	-	웅달동	136-1	구	197	28		국(농림축산식품부)	
677	김해시	-	웅달동	135-8	답	129	129		김해시	
678	김해시	-	웅달동	135-7	답	87	87		김해시	
679	김해시	-	웅달동	135	답	278	278		김해시	
680	김해시	-	웅달동	135-5	도	5,173	570		김해시	
681	김해시	-	웅달동	66-7	계	101	101		국(농림축산식품부)	
682	김해시	-	웅달동	135-22	답	36	36		김해시	
683	김해시	-	웅달동	135-24	도	452	52		김해시	
684	김해시	-	웅달동	134-2	구	1	1		국(농림축산식품부)	
685	김해시	-	웅달동	135-23	답	4	4		김해시	
686	김해시	-	웅달동	134-3	구	14	14		국(농림축산식품부)	
687	김해시	-	웅달동	135-25	도	979	33		김해시	

# 경 남 공 보

제2593호

2023. 1. 19.(목)

연번	소 재 지				지목	지 적 (㎡)	편입 면적 (㎡)	소 유 자		비고
	시·군	읍·면	동·리	지번				주 소	성 명	
688	김해시	-	웅달동	134-1	구	239	23		국(농림축산식품부)	
689	김해시	-	웅달동	133	답	401	401		김해시	
690	김해시	-	웅달동	133-2	도	6,142	677		김해시	
691	김해시	-	웅달동	132-2	구	10	10		국(농림축산식품부)	
692	김해시	-	웅달동	132-1	구	266	28		국(농림축산식품부)	
693	김해시	-	웅달동	131-2	도	9	9		국(농림축산식품부)	
694	김해시	-	웅달동	131-1	도	199	24		국(농림축산식품부)	
695	김해시	-	웅달동	130	구	2,150	141		국(농림축산식품부)	
696	김해시	-	웅달동	129-2	구	18	18		국(농림축산식품부)	
697	김해시	-	웅달동	129-1	구	309	39		국(농림축산식품부)	
698	김해시	-	웅달동	128	답	94	94		경상남도	
699	김해시	-	웅달동	128-1	도	5,878	581		김해시	
700	김해시	-	웅달동	127-1	구	278	19		국(농림축산식품부)	
701	김해시	-	웅달동	126-1	도	212	14		국(농림축산식품부)	
702	김해시	-	웅달동	124	도	6,326	427		김해시	
703	김해시	-	웅달동	123-1	구	267	29		국(농림축산식품부)	
704	김해시	-	웅달동	66-8	계	13,905	13,905		국(농림축산식품부)	
705	김해시	-	웅달동	122	답	724	724		김해시	
706	김해시	-	웅달동	122-1	도	5,879	375		김해시	
707	김해시	-	웅달동	121	구	110	110		국(농림축산식품부)	
708	김해시	-	웅달동	120	도	79	79		국(농림축산식품부)	
709	김해시	-	웅달동	118-4	답	78	78		경상남도	
710	김해시	-	웅달동	118-3	답	1,359	1,359		경상남도	
711	김해시	-	웅달동	118-5	답	705	705	경기의왕시포일동***	한국농촌공사	
712	김해시	-	웅달동	118	답	601	103	김해시주촌면서부로****번길**	정**	
713	김해시	-	웅달동	115	구	228	127		국(농림축산식품부)	
714	김해시	-	웅달동	113-7	답	106	106		경상남도	
715	김해시	-	웅달동	113-6	답	240	240		경상남도	
716	김해시	-	웅달동	113-3	답	2,691	155	경상남도김해시울하*로***,*** 동****호(관동동죽림마을 한림풀에버*단지)	조**	
717	김해시	-	웅달동	113-8	답	750	750	경기도의왕시포일동***	한국농촌공사	
718	김해시	-	웅달동	113-5	답	363	363		경상남도	
719	김해시	-	웅달동	113-4	답	605	605		경상남도	
720	김해시	-	웅달동	113-2	답	561	69	봉황동***-*광남백조맨션 *동***호	이**	
721	김해시	-	웅달동	113-1	답	526	103	***	서**	



# 경 남 공 보

제2593호

2023. 1. 19.(목)

연번	소 재 지				지목	지 적 (㎡)	편입 면적 (㎡)	소 유 자		비고
	시·군	읍·면	동·리	지번				주 소	성 명	
722	김해시	-	웅달동	113	답	180	74	경기도의왕시포일동***	한국농촌공사	
723	김해시	-	웅달동	112	도	411	90		국(농림축산식품부)	
724	김해시	-	웅달동	110	구	743	200		국(농림축산식품부)	
725	김해시	-	웅달동	104-7	답	147	147		경상남도	
726	김해시	-	웅달동	104-2	답	1,802	28	서울특별시중구필동*가**	학교*****	
727	김해시	-	웅달동	104-5	답	1,450	60	서울시중구필동*가**	학교*****	
728	김해시	-	웅달동	104-8	답	683	683	경기의왕시포일동***	한국농촌공사	
729	김해시	-	웅달동	104-6	답	1,058	1,058		경상남도	
730	김해시	-	웅달동	104	답	1,576	114	서울특별시중구필동*가**	학교*****	
731	김해시	-	웅달동	103	구	748	152		국(농림축산식품부)	
732	김해시	-	웅달동	99	답	6,861	69	경기의왕시포일동***	농업기반공사	
733	김해시	-	웅달동	99-7	답	384	320		경상남도	
734	김해시	-	웅달동	99-6	답	134	68		경상남도	
735	김해시	-	웅달동	99-5	답	1,224	961		김해시	
736	김해시	-	웅달동	99-10	답	190	190		김해시	
737	김해시	-	웅달동	98-2	도	57	57		국(농림축산식품부)	
738	김해시	-	웅달동	97-2	구	74	74		국(농림축산식품부)	
739	김해시	-	웅달동	98	도	767	15		국(농림축산식품부)	
740	김해시	-	웅달동	97	구	967	9		국(농림축산식품부)	
741	김해시	-	웅달동	95-6	답	24	1		김해시	
742	김해시	-	웅달동	66-3	제	980	980		국(농림축산식품부)	
743	김해시	-	웅달동	95-7	도	14,296	1,146		김해시	
744	김해시	-	웅달동	66	제	20,037	203		국(농림축산식품부)	
745	김해시	-	웅달동	1211-1	천	40,046	36,741		국(국토교통부)	
746	김해시	-	신문동	1-1	천	584	584		경상남도	
747	김해시	-	신문동	1-4	제	199	185		경상남도	
748	김해시	-	신문동	1-2	제	387	212		경상남도	
749	김해시	-	신문동	1-3	구	532	302		경상남도	
750	김해시	-	신문동	6-1	답	1,331	1,331		국(국토교통부)	
751	김해시	-	신문동	6-4	제	299	299		국(국토교통부)	
752	김해시	-	신문동	6-2	제	264	264	김해시서상동***	한국농어촌공사	
753	김해시	-	신문동	6-5	구	175	175	서울중구소공동*	롯데*****	
754	김해시	-	신문동	6-3	구	242	242	김해시서상동***	한국농어촌공사	
755	김해시	-	신문동	134-5	구	6,054	1,030		국(농림축산식품부)	
756	김해시	-	신문동	7-1	답	534	534		국(국토교통부)	
757	김해시	-	신문동	7-4	제	491	491		국(국토교통부)	

# 경 남 공 보

제2593호

2023. 1. 19.(목)

연번	소 재 지				지목	지 적 (㎡)	편입 면적 (㎡)	소 유 자		비고
	시·군	읍·면	동·리	지번				주 소	성 명	
758	김해시	-	신문동	7-2	제	340	340		김해시	
759	김해시	-	신문동	7-3	구	304	304		김해시	
760	김해시	-	신문동	17-1	답	588	588		국(국토교통부)	
761	김해시	-	신문동	17-4	제	705	705		국(국토교통부)	
762	김해시	-	신문동	17-2	제	536	536	김봉용	김**	
763	김해시	-	신문동	17-3	구	304	304	김봉용	김**	
764	김해시	-	신문동	16-1	구	383	383		국(농림축산식품부)	
765	김해시	-	신문동	18-1	구	106	106	김해시장유면신문리****	최**	
766	김해시	-	신문동	19-1	구	79	79	김해읍음법리	김**	
767	김해시	-	신문동	24-1	답	404	404		경상남도	
768	김해시	-	신문동	24-5	제	300	300		경상남도	
769	김해시	-	신문동	24-4	제	231	231	김해시서상동***	한국농어촌공사	
770	김해시	-	신문동	24-2	제	317	317		경상남도	
771	김해시	-	신문동	24-3	구	159	159	관동리***	허*	
772	김해시	-	신문동	22-1	구	208	201		국(국토교통부)	
773	김해시	-	신문동	23-1	구	53	50		김**	
774	김해시	-	신문동	25-1	구	122	76		국(국토교통부)	
775	김해시	-	신문동	29-1	구	56	38		국(국토교통부)	
776	김해시	-	신문동	795-11	답	88	25		김해시	
777	김해시	-	신문동	1433	공	6,890	167		김해시	
778	김해시	-	신문동	30-1	구	79	43	김해시서상동***	한국농어촌공사	
779	김해시	-	신문동	31-3	구	585	535		국(국토교통부)	
780	김해시	-	신문동	31-2	제	569	569		국(국토교통부)	
781	김해시	-	신문동	31-5	제	450	450		경상남도	
782	김해시	-	신문동	31-6	제	727	727		경상남도	
783	김해시	-	신문동	31-1	답	612	612		경상남도	
784	김해시	-	신문동	1368-25	답	221	221		국(기획재정부)	
785	김해시	-	신문동	1368-24	답	291	291		국(기획재정부)	
786	김해시	-	신문동	31-8	구	4,031	566	김해시서상동***	한국농어촌공사	
787	김해시	-	신문동	38-3	구	912	857		경상남도	
788	김해시	-	신문동	38-2	제	734	734		경상남도	
789	김해시	-	신문동	38-5	제	1,125	1,125		경상남도	
790	김해시	-	신문동	38-1	답	4,829	4,829		경상남도	
791	김해시	-	신문동	1368-23	답	1,322	1,322		국(기획재정부)	
792	김해시	-	신문동	1368-22	답	1,203	1,203		국(기획재정부)	
793	김해시	-	신문동	39-2	제	258	258		경상남도	

# 경 남 공 보

제2593호

2023. 1. 19.(목)

연번	소 재 지				지목	지 적 (㎡)	편입 면적 (㎡)	소 유 자		비고
	시·군	읍·면	동·리	지번				주 소	성 명	
794	김해시	-	신문동	39-5	계	242	242		경상남도	
795	김해시	-	신문동	39-1	답	75	75		경상남도	
796	김해시	-	신문동	40-2	계	1,590	1,221	김해시서상동***	한국농어촌공사	
797	김해시	-	신문동	31-7	구	61	61	김해시서상동***	한국농어촌공사	
798	김해시	-	신문동	31-9	구	448	7	김해시서상동***	한국농어촌공사	
799	김해시	-	신문동	31-4	구	1,265	273	김해시서상동***	한국농어촌공사	
800	김해시	-	신문동	40-7	계	244	244		경상남도	
801	김해시	-	신문동	40-1	답	2,440	2,440		경상남도	
802	김해시	-	신문동	41	답	4,060	4,060		경상남도	
803	김해시	-	신문동	1368-61	답	2,883	2,883		국(기획재정부)	
804	김해시	-	신문동	1368-20	답	60	60		국(기획재정부)	
805	김해시	-	신문동	1368-62	천	152	152		국(농림축산식품부)	
806	김해시	-	신문동	1368-19	천	26	26		국(국토교통부)	
807	김해시	-	신문동	1368-75	답	357	357		국(기획재정부)	
808	김해시	-	신문동	1368-18	구	46	46		국(국토교통부)	
809	김해시	-	신문동	1368-21	구	317	317		국(국토교통부)	
810	김해시	-	신문동	42-3	답	1,396	1,396		경상남도	
811	김해시	-	신문동	43-10	답	1,190	1,190		경상남도	
812	김해시	-	신문동	43-8	계	263	263		경상남도	
813	김해시	-	신문동	43-9	답	1,048	1,048	서상동***	한국농어촌공사	
814	김해시	-	신문동	43-5	답	907	907	김해시서상동***	한국농어촌공사	
815	김해시	-	신문동	43-2	계	1,693	1,645		경상남도	
816	김해시	-	신문동	67-1	도	319	1		국(농림축산식품부)	
817	김해시	-	신문동	42-4	답	740	740	김해시서상동***	한국농어촌공사	
818	김해시	-	신문동	42-2	구	555	555	김해시서상동***	한국농어촌공사	
819	김해시	-	신문동	42-1	구	129	129		국(국토교통부)	
820	김해시	-	신문동	1368-16	답	334	334		국(기획재정부)	
821	김해시	-	신문동	1368-17	답	400	400		국(기획재정부)	
822	김해시	-	신문동	156-6	구	36	36	김해시서상동***	한국농어촌공사	
823	김해시	-	신문동	156-5	구	1,217	1,217		국(농림축산식품부)	
824	김해시	-	신문동	156-10	답	838	838		경상남도	
825	김해시	-	신문동	1368-15	답	579	579		국(기획재정부)	
826	김해시	-	신문동	156-9	도	1,199	1,199		경상남도	
827	김해시	-	신문동	156-7	구	1,230	1,230	김해시서상동***	한국농어촌공사	
828	김해시	-	신문동	156-2	도	367	367	김해시서상동***	한국농어촌공사	
829	김해시	-	신문동	134	구	3,573	29		국(농림축산식품부)	

# 경 남 공 보

제2593호

2023. 1. 19.(목)

연번	소 재 지				지목	지 적 (㎡)	편입 면적 (㎡)	소 유 자		비고
	시·군	읍·면	동·리	지번				주 소	성 명	
830	김해시	-	신문동	156-3	구	311	311	김해시서상동***	한국농어촌공사	
831	김해시	-	신문동	156-4	제	1,002	182	김해시서상동***	한국농어촌공사	
832	김해시	-	신문동	156-1	답	3,940	3,940		경상남도	
833	김해시	-	신문동	157	답	311	311		경상남도	
834	김해시	-	신문동	1368-14	답	46	46		국(기획재정부)	
835	김해시	-	신문동	1369-1	도	1,213	1,017		국(농림축산식품부)	
836	김해시	-	신문동	159-5	제	43	43		경상남도	
837	김해시	-	신문동	159-6	제	177	177		국(국토교통부)	
838	김해시	-	신문동	159-3	구	185	185		국(국토교통부)	
839	김해시	-	신문동	159-4	구	89	89	김해시서상동***	한국농어촌공사	
840	김해시	-	신문동	159-2	도	193	193		국(국토교통부)	
841	김해시	-	신문동	158-1	천	1,223	1,223	김해시서상동***	한국농어촌공사	
842	김해시	-	신문동	158-2	답	1,904	1,904		경상남도	
843	김해시	-	신문동	1368-13	답	172	172		국(기획재정부)	
844	김해시	-	신문동	1368-12	답	119	119		국(기획재정부)	
845	김해시	-	신문동	159	답	6,536	6,536		경상남도	
846	김해시	-	신문동	1368-11	답	1,190	1,190		국(기획재정부)	
847	김해시	-	신문동	1368-10	답	3,712	3,712		국(국토교통부)	
848	김해시	-	신문동	159-1	답	2,476	2,476		경상남도	
849	김해시	-	신문동	160-1	도	109	109		경상남도	
850	김해시	-	신문동	160-3	제	8,577	1,111	경기의왕시포일동***	한국농어촌공사	
851	김해시	-	신문동	161-2	답	701	493	김해시서상동***	한국농어촌공사	
852	김해시	-	신문동	162-1	제	231	69		국(국토교통부)	
853	김해시	-	신문동	164-1	구	162	162	김해시서상동***	한국농어촌공사	
854	김해시	-	신문동	164-2	도	354	354	김해시서상동***	한국농어촌공사	
855	김해시	-	신문동	160-2	구	1,658	1,658	김해시서상동***	한국농어촌공사	
856	김해시	-	신문동	164-4	제	1,388	1,388		경상남도	
857	김해시	-	신문동	164-5	제	1,269	1,151	김해시서상동***	한국농어촌공사	
858	김해시	-	신문동	1368-9	답	112	112		국(기획재정부)	
859	김해시	-	신문동	1368-8	답	202	202		국(기획재정부)	
860	김해시	-	신문동	1368-7	답	380	380		국(기획재정부)	
861	김해시	-	신문동	165-1	도	66	66	***	박**	
862	김해시	-	신문동	1368-6	답	235	235		국(기획재정부)	
863	김해시	-	신문동	1368-5	답	172	172		국(기획재정부)	
864	김해시	-	신문동	171-5	제	182	139		국(국토교통부)	
865	김해시	-	신문동	166-3	제	1,934	1,884		국(국토교통부)	

# 경 남 공 보

제2593호

2023. 1. 19.(목)

연번	소 재 지				지목	지 적 (㎡)	편입 면적 (㎡)	소 유 자		비고
	시·군	읍·면	동·리	지번				주 소	성 명	
866	김해시	-	신문동	160-5	구	4,008	37	김해시서상동***	한국농어촌공사	
867	김해시	-	신문동	166-4	구	2,261	2,132		국(국토교통부)	
868	김해시	-	신문동	166-2	구	1,729	1,729		국(국토교통부)	
869	김해시	-	신문동	166-1	도	612	612		국(국토교통부)	
870	김해시	-	신문동	171-12	제	496	333		국(국토교통부)	
871	김해시	-	신문동	171-2	구	284	284		국(국토교통부)	
872	김해시	-	신문동	171-1	도	109	109		국(국토교통부)	
873	김해시	-	신문동	167-1	구	70	70	김해시서상동***	한국농어촌공사	
874	김해시	-	신문동	1373	도	510	510		국(국토교통부)	
875	김해시	-	신문동	192-2	제	1,537	939	김해시서상동***	한국농어촌공사	
876	김해시	-	신문동	195-2	구	443	443	김해시서상동***	한국농어촌공사	
877	김해시	-	신문동	195-1	도	245	245	김해군진례면송현리****	김**	
878	김해시	-	신문동	196-3	답	986	847	김해시서상동***	한국농어촌공사	
879	김해시	-	신문동	196-2	구	380	380	김해시불암동****-*	김**	
880	김해시	-	신문동	196-1	도	228	228	김해시불암동****-*	김**	
881	김해시	-	신문동	201-3	제	709	709	삼정동***-동화골든빌라****호	허**	
882	김해시	-	신문동	201-2	구	364	364	김해시서상동***	한국농어촌공사	
883	김해시	-	신문동	201-1	도	208	208	***	김**	
884	김해시	-	신문동	202-3	제	787	787	김해시서상동***	한국농어촌공사	
885	김해시	-	신문동	202-2	구	450	450	****	김**	
886	김해시	-	신문동	202-1	도	266	266	****	김**	
887	김해시	-	신문동	328-2	제	1,418	1,418		경상남도	
888	김해시	-	신문동	327-1	제	4	4	***	김**	
889	김해시	-	신문동	329-3	구	188	188		경상남도	
890	김해시	-	신문동	329-2	도	152	152	상동면대감리***	허**	
891	김해시	-	신문동	328-1	도	96	96	상동면대감리***	허**	
892	김해시	-	신문동	330-2	도	40	40	서울도봉구미아동****-****	허**	
893	김해시	-	신문동	330-1	제	84	84		경상남도	
894	김해시	-	신문동	329-1	천	532	532		경상남도	
895	김해시	-	신문동	331	천	248	248		경상남도	
896	김해시	-	신문동	332-1	제	1,918	1,918		김해시	
897	김해시	-	신문동	444-2	제	1,120	1,120		경상남도	
898	김해시	-	신문동	444-1	제	1,505	1,505		경상남도	
899	김해시	-	신문동	445-1	제	1,123	1,123		경상남도	
900	김해시	-	신문동	1382	구	5,127	1,709		국(농림축산식품부)	
901	김해시	-	무계동	4-7	제	79	79		국(국토교통부)	

# 경 남 공 보

제2593호

2023. 1. 19.(목)

연번	소 재 지				지목	지 적 (㎡)	편입 면적 (㎡)	소 유 자		비고
	시·군	읍·면	동·리	지번				주 소	성 명	
902	김해시	-	무계동	4-8	천	571	566		국(국토교통부)	
903	김해시	-	무계동	4-6	답	40	39		경상남도	
904	김해시	-	무계동	4-2	답	621	5	경상남도김해시가야로***번길** **동***호 (동상동롯데캐슬가야*단지)	민**	
905	김해시	-	무계동	4-5	천	1,443	1,443		국(국토교통부)	
906	김해시	-	무계동	4-1	천	322	314		국(국토교통부)	
907	김해시	-	무계동	3-10	천	32	32		국(국토교통부)	
908	김해시	-	무계동	3	천	1,817	883		국(국토교통부)	
909	김해시	-	무계동	3-9	천	184	14		국(국토교통부)	
910	김해시	-	신문동	1368-72	천	56,014	36,196		국(국토교통부)	
911	김해시	-	무계동	426-18	천	8,104	5,854		국(국토교통부)	
912	김해시	-	신문동	1432	도	9,871	2		김해시	
913	김해시	-	신문동	327-1	제	4	4	***	김**	
914	김해시	-	이동	-	-	-	94		-	무지번
915	김해시	-	이동	-	-	-	44		-	무지번
916	김해시	-	이동	-	-	-	100		-	무지번
917	김해시	-	신문동	-	-	-	16,571		-	무지번
918	김해시	-	명법동	-	-	-	30		-	무지번

● **경상남도 고시 제2023-28호**

**함안 군북일반산업단지계획(변경) 승인·고시**

경상남도 고시 제2021-90호(2021.03.04.), 제2022-279호(2022.06.16.)로 산업단지계획 승인·고시된 함안 군북일반산업단지계획(변경)에 대하여 「산업단지 인·허가 절차 간소화를 위한 특별법」 제15조의 규정에 따라 다음과 같이 변경 승인·고시합니다.

**2023년 1월 19일**

**경 상 남 도 지 사**

## 1. 함안 군북일반산업단지계획

1. 산업단지의 명칭(변경없음)

2. 산업단지의 지정목적 및 필요성(변경없음)

3. 지정대상지역의 위치 및 면적(변경없음)

4. 산업단지의 개발기간 및 개발방법(변경없음)

5. 주요 유치업종(변경없음)

6. 사업시행자의 주소 및 성명(변경없음)

7. 사업시행지역의 토지이용현황(변경없음)

8. 토지이용계획 및 기반시설계획 (변경없음)

9. 재원조달계획(변경없음)

10. 수용 사용할 토지·건축물 기타 물건이나 권리가 있는 경우 그 세목과 그 소유자 및 「공익사업을 위한 토지 등의 취득 및 보상에 관한 법률」 제2조 제5호의 규정에 의한 관계인의 성명 주소(변경) : “불입”

11. 유치업종 배치계획(변경없음)

12. 산업단지의 개발을 위한 주요 시설의 지원계획(변경없음)

13. 개발되는 토지 또는 시설물의 관리처분에 관한 계획(변경없음)

14. 도시관리계획 결정에 대한 「국토의 계획 및 이용에 관한 법률 시행령」 제25조 제5항 각 호의 사항(변경없음)

15. 지정(개발계획) 구역계 좌표조사 (변경없음)

## 16. 관련도서의 열람방법

- 관련도서는 경상남도청(산업단지정책과, ☎055-211-3225) 및 함안군(경제기업과, ☎055-580-2663) 등에 두고 이해관계인에게 보입니다(관련도서 게재 생략). 끝.

# 경 남 공 보

제2593호

2023. 1. 19.(목)

## 수용·사용할 토지·건축물, 그 밖의 물건이나 권리가 있는 경우에는 그 세목 조서(변경)

○ 토지 조서

번호	구분	소재지			지 번	지목	면 적 (㎡)		토지소유자		소유권 외의 권리조서			비 고
		군	면	리			지적	편입	성명	주 소	성명	주 소	권리의 종류 및내용	
127	기정	함안	군북	유현	1278	장	3,272	3,272	천진호	경남 양산시 상북면 감결길17,103동2310호 (대우마리나아파트)	경남은행	창원시 마산회원구3·15대로 642(석전동)(내서지점)	근저당	
	변경	함안	군북	유현	1278	장	3,321	3,321	천진호	경남 양산시 상북면 감결길17,103동2310호 (대우마리나아파트)	경남은행	창원시 마산회원구3·15대로 642(석전동)(내서지점)	근저당	면적착오
211	기정	함안	군북	유현	1312-11	도	452	452	함안군					
	변경	함안	군북	유현	1312-11	잡	120	120	함안군					이지목 현황측량
	변경	함안	군북	유현	1312-12	도	332	332	함안군					이지목현황 측량로 인한 분할
230	기정	함안	군북	유현	1317-4	도	330.0	330.0	함안군					
	변경	함안	군북	유현	1317-4	장	40	40	함안군					이지목 현황측량
	변경	함안	군북	유현	1317-7	도	290	290	함안군					이지목현황 측량로 인한 분할
281	기정	함안	군북	유현	1418-13	도	822.0	822.0	국(기획재정부)					
	변경	함안	군북	유현	1418-13	잡	234	234	국(기획재정부)					이지목 현황측량
	변경	함안	군북	유현	1418-19	잡	23	23	국(기획재정부)					이지목현황 측량로 인한 분할
	변경	함안	군북	유현	1418-20	도	39	39	국(기획재정부)					이지목현황 측량로 인한 분할
	변경	함안	군북	유현	1418-21	잡	526	526	국(기획재정부)					이지목현황 측량로 인한 분할
283	기정	함안	군북	유현	1418-8	도	76	76	국(기획재정부)					
	변경	함안	군북	유현	1418-8	도	63	63	국(기획재정부)					이지목 현황측량
	변경	함안	군북	유현	1418-15	차	8	8	국(기획재정부)					이지목현황 측량로 인한 분할
	변경	함안	군북	유현	1418-16	장	7	7	국(기획재정부)					이지목현황 측량로 인한 분할
284	기정	함안	군북	유현	1418-12	도	89	89	국(기획재정부)					
	변경	함안	군북	유현	1418-12	도	63	63	국(기획재정부)					이지목 현황측량
	변경	함안	군북	유현	1418-17	차	21	21	국(기획재정부)					이지목현황 측량로 인한 분할
	변경	함안	군북	유현	1418-18	장	8	8	국(기획재정부)					이지목현황 측량로 인한 분할



# 경 남 공 보

제2593호

2023. 1. 19.(목)

번호	구분	소재지			지번	지목	면적 (㎡)		토지소유자		소유권 외의 권리조서			비고
		군	면	리			지적	편입	성명	주소	성명	주소	권리의 종류 및내용	
309	기정	함안	군북	유현	1438-1	도	1,121.1	1,121.1	국(농림축산식품부)					
	변경	함안	군북	유현	1438-1	도	851.5	851.5	국(농림축산식품부)					이지목 현황측량
	변경	함안	군북	유현	1438-3	도	283.1	283.1	국(농림축산식품부)					이지목현황 측량로 인한 분할
310	기정	함안	군북	유현	1439-0	구	1302.1	1302.1	국(농림축산식품부)					이지목 현황측량
	변경	함안	군북	유현	1439-0	구	1261.2	1261.2	국(농림축산식품부)					이지목현황 측량로 인한 분할
	변경	함안	군북	유현	1439-1	구	40.9	40.9	국(농림축산식품부)					이지목현황 측량로 인한 분할
367	기정	함안	법수	강주	1327-8	도	362	362	국(농림축산식품부)					
	변경	함안	법수	강주	1327-8	잡	362	362	국(농림축산식품부)					이지목 현황측량 지목변경
368	기정	함안	법수	강주	1327-13	도	6,978	6,978	국(농림축산식품부)					
	변경	함안	법수	강주	1327-13	도	4,478	4,478	국(농림축산식품부)					이지목 현황측량
		함안	법수	강주	1327-15	대	62	62	국(농림축산식품부)					이지목현황 측량로 인한 분할
		함안	법수	강주	1327-16	대	54	54	국(농림축산식품부)					이지목현황 측량로 인한 분할
		함안	법수	강주	1327-17	대	8	8	국(농림축산식품부)					이지목현황 측량로 인한 분할
		함안	법수	강주	1327-18	대	13	13	국(농림축산식품부)					이지목현황 측량로 인한 분할
		함안	법수	강주	1327-19	대	13	13	국(농림축산식품부)					이지목현황 측량로 인한 분할
		함안	법수	강주	1327-20	대	28	28	국(농림축산식품부)					이지목현황 측량로 인한 분할
		함안	법수	강주	1327-21	대	78	78	국(농림축산식품부)					이지목현황 측량로 인한 분할
		함안	법수	강주	1327-22	대	14	14	국(농림축산식품부)					이지목현황 측량로 인한 분할
		함안	법수	강주	1327-23	대	58	58	국(농림축산식품부)					이지목현황 측량로 인한 분할
		함안	법수	강주	1327-24	전	64	64	국(농림축산식품부)					이지목현황 측량로 인한 분할
		함안	법수	강주	1327-25	도	20	20	국(농림축산식품부)					이지목현황 측량로 인한 분할
		함안	법수	강주	1327-26	대	3	3	국(농림축산식품부)					이지목현황 측량로 인한 분할
함안	법수	강주	1327-27	대	4	4	국(농림축산식품부)					이지목현황 측량로 인한 분할		

# 경 남 공 보

제2593호

2023. 1. 19.(목)

번호	구분	소재지			지번	지목	면적 (㎡)		토지소유자		소유권 외의 권리조서			비고
		군	면	리			지적	편입	성명	주소	성명	주소	권리의 종류 및내용	
		함안	법수	강주	1327-28	대	30	30	국(농림축산식품부)					이지목현황 측량로 인한 분할
		함안	법수	강주	1327-29	답	14	14	국(농림축산식품부)					이지목현황 측량로 인한 분할
		함안	법수	강주	1327-30	목	30	30	국(농림축산식품부)					이지목현황 측량로 인한 분할
		함안	법수	강주	1327-31	잡	13	13	국(농림축산식품부)					이지목현황 측량로 인한 분할
		함안	법수	강주	1327-32	대	16	16	국(농림축산식품부)					이지목현황 측량로 인한 분할
		함안	법수	강주	1327-33	대	27	27	국(농림축산식품부)					이지목현황 측량로 인한 분할
		함안	법수	강주	1327-34	도	228	228	국(농림축산식품부)					이지목현황 측량로 인한 분할
		함안	법수	강주	1327-35	대	4	4	국(농림축산식품부)					이지목현황 측량로 인한 분할
		함안	법수	강주	1327-36	대	4	4	국(농림축산식품부)					이지목현황 측량로 인한 분할
		함안	법수	강주	1327-37	답	130	130	국(농림축산식품부)					이지목현황 측량로 인한 분할
		함안	법수	강주	1327-38	잡	22	22	국(농림축산식품부)					이지목현황 측량로 인한 분할
		함안	법수	강주	1327-39	도	79	79	국(농림축산식품부)					이지목현황 측량로 인한 분할
		함안	법수	강주	1327-40	잡	42	42	국(농림축산식품부)					이지목현황 측량로 인한 분할
		함안	법수	강주	1327-41	잡	34	34	국(농림축산식품부)					이지목현황 측량로 인한 분할
		함안	법수	강주	1327-42	전	21	21	국(농림축산식품부)					이지목현황 측량로 인한 분할
		함안	법수	강주	1327-43	도	885	885	국(농림축산식품부)					이지목현황 측량로 인한 분할
		함안	법수	강주	1327-44	전	20	20	국(농림축산식품부)					이지목현황 측량로 인한 분할
		함안	법수	강주	1327-45	대	14	14	국(농림축산식품부)					이지목현황 측량로 인한 분할
		함안	법수	강주	1327-46	전	140	140	국(농림축산식품부)					이지목현황 측량로 인한 분할
		함안	법수	강주	1327-47	도	328	328	국(농림축산식품부)					이지목현황 측량로 인한 분할

# 경 남 공 보

제2593호

2023. 1. 19.(목)

번호	구분	소재지			지 번	지목	면 적 (㎡)		토지소유자		소유권 외의 권리조서			비 고
		군	면	리			지적	편입	성명	주 소	성명	주 소	권리의 종류 및내용	
529	기정	함안	법수	강주	808-3	도	119	119	함안군					
	변경	함안	법수	강주	808-3	도	49	49	함안군					이지목 현황측량
	변경	함안	법수	강주	808-4	장	70	70	함안군					이지목현황 측량로 인한 분할
542	기정	함안	법수	강주	813-10	도	515	515	함안군					
	변경	함안	법수	강주	813-10	도	466	466	함안군					이지목 현황측량
	변경	함안	법수	강주	813-11	전	49	49	함안군					이지목현황 측량로 인한 분할
576	기정	함안	법수	강주	839-4	도	45	45	함안군					
	변경	함안	법수	강주	839-4	도	42	42	함안군					이지목 현황측량
	변경	함안	법수	강주	839-7	도	13	13	함안군					이지목현황 측량로 인한 분할

● **경상남도 고시 제2023-29호**

### 경상남도 문화재 지정 및 등록 고시

「경상남도 문화재보호 조례」 제16조, 제22조, 제39조에 따라 경상남도 문화재위원회 심의를 거쳐 「진주 미륵암 지장시왕도」 외 6건을 경상남도 문화재로 지정 및 등록하고, 같은 조례 제18조, 제23조, 제45조에 따라 그 내용을 다음과 같이 고시합니다.

**2023년 1월 19일**

**경 상 남 도 지 사**

**1. 고시사항** : 경상남도 문화재 지정 및 등록

○ 신규 지정·등록 문화재 : 3건

- (신규 지정) 경상남도 유형문화재 「진주 미륵암 지장시왕도」
- (신규 지정) 경상남도 문화재자료 「산청 화림사 석조여래좌상」
- (신규 등록) 경상남도 등록문화재 「정기현 필 창원팔경도 및 묵란도 병풍과 인장」

○ 추가 지정 문화재 : 4건

【기 지정사항】 경상남도 유형문화재 「창원 순흥안씨 고문서 및 성책류 일괄」

- (추가 지정) 경상남도 유형문화재 「안수의 간첩집」
- (추가 지정) 경상남도 유형문화재 「통문」
- (추가 지정) 경상남도 유형문화재 「안세억 만제록」
- (추가 지정) 경상남도 유형문화재 「한강선생예의답문간요」

**2. 지정(해제)일** : 공보고시일

**3. 연 락 처**

○ 경상남도 문화유산과

경상남도 창원시 의창구 중앙대로 300  
(전화 055-211-4575~4576 팩스 055-211-4559)

○ 창원시 문화유산육성과

경상남도 창원시 성산구 중앙대로 151(용호동)  
(전화 055-225-3677 팩스 055-225-4795)

○ 진주시 문화예술과

경상남도 진주시 동진로 155(상대동)  
(전화 055-749-8599 팩스 055-749-5319)

○ 산청군 문화체육과

경상남도 산청군 산청읍 산엔청로 1  
(전화 055-970-6413 팩스 055-970-6409)

- 붙임** 1. 경상남도 문화재 지정 및 등록 조서 1부.  
2. 경상남도 문화재 지정 및 등록 사유 1부

# 경 남 공 보

제2593호

2023. 1. 19.(목)

## 1. 경상남도 문화재 지정 및 등록 조서

### 가. 경상남도 문화재 신규 지정·등록

종 목	문화재명	수량	소유자 (관리자)	소재지	비고
경상남도 유형문화재	「진주 미륵암 지장시왕도」 (晉州 彌勒庵 地藏十王圖)	1폭	대한불교 조계종 미륵암	경상남도 진주시	신규 지정
경상남도 문화재자료	「산청 화림사 석조여래좌상」 (山淸 花林寺 石造如來坐像)	1구	대한불교 조계종 화림사	경상남도 산청군	신규 지정
경상남도 등록문화재	「정기헌 필 창원팔경도 및 목란도 병풍과 인장」 (鄭基憲 筆 昌原八景圖 및 墨蘭圖 屏風과 印章)	2건 45점 (병풍 1점, 인장 44과)	정○○	경상남도 창원시	신규 등록

### 나. 경상남도 문화재 추가 지정

현재 지정사항	문화재명	지정수량		소유자 (관리자)	소재지	비고 (추가 지정 문화재)
		당초	변경 (추가 지정)			
경상남도 유형문화재	「창원 순흥안씨 고문서 및 성책류 일괄」 (昌原 順興安氏 古文 書 및 成冊類 一括)	91건*	95건 (추가지정 4건)	안○○	경상남도 창원시	「안수의 간첩집」 (安守儀 簡牒集)
						「통문」 (通文)
						「안세억 만제록」 (安世億 輓祭錄)
						「한강선생예의답문간요」 (寒岡先生禮儀答問簡要)

\* 경상남도 유형문화재 “창원 순흥안씨 고문서 및 성책류 일괄” 지정사항

- 지정일자 : 2011. 12. 29.
- 지정수량 : 91건(고문서 14종 81점, 성책류 8종 10책)

## 2. 경상남도 문화재 지정 및 등록 사유

### 【신규 지정·등록】

#### ○ 진주 미륵암 지장시왕도(晉州 彌勒庵 地藏十王圖)

- 종목 : 경상남도 유형문화재
- 소유자(관리자) : 대한불교조계종 미륵암
- 소재지 : 경상남도 진주시
- 수량 : 1폭
- 규격 : 본지 세로 175cm, 가로 190.5cm
- 재질 : 絹本彩色(비단바탕에 채색)
- 조성연대 : 조선후기(道光年間 1821년~1850년)

- 사유

진주 미륵암 소장의 지장시왕도는 선악동자를 화면 하단에 독립적으로 따로 그린 형식의 19세기 경기도·경상도에서 성행한 지장시왕도의 전형을 보여주는 작품이다. 하단의 화기 부분이 결실되어 상세한 정보를 상실했지만 남아있는 ‘道光’ 연간의 목서를 통해 제작시기를 19세기 전반기로 추정할 수 있을 뿐 아니라, 화면에 표현된 인물 묘사의 세밀하고 능숙한 필선이나 적색 및 녹색을 주조로 한 안정된 색감 등을 통해 작가의 뛰어난 기량을 보여주고 있으므로 **경상남도 유형문화재로 지정함.**

○ **산청 화림사 석조여래좌상(山淸 花林寺 石造如來坐像)**

- 종목 : 경상남도 문화재자료
- 소유자(관리자) : 대한불교조계종 화림사
- 소재지 : 경상남도 산청군
- 수량 : 1구
- 규격

상높이	40.5cm
정수리~턱	15.0cm
이마선~턱	8.0cm
얼굴너비	9.4cm
귀~귀	12.3cm
어깨너비	20.2cm
무릎너비	28.0cm
무릎높이	9.6cm(좌)/ 9.2cm(우)
좌우최대너비	28.5cm
전후최대너비	24.0cm

- 재질·형상 : 석조, 도금
- 조성연대 : 조선후기(17세기 후반)
- 사유

산청 화림사 석조여래좌상은 40.5cm의 크기로 원래 화림암에 봉안되었던 상으로 추정된다. 균형잡힌 신체비례, 넓은 얼굴에 다부지고 온화한 표정, 오른쪽 어깨의 물방울 모양의 옷주름과 편삼자락보다 긴 대의 자락, 그리고 다리 앞에 여러 겹의 옷주름 등이 특징적이다. 이와 같은 표현은 혜정 혹은 혜정계의 불상과 관련되며 제작 시기는 17세기 후반의 작품으로 추정된다. 혜정은 경상도를 중심으로 활동한 조각승으로 회장의 계보를 잇는 조각승이며, 화림사 석조여래좌상은 지금까지 알려진 유일한 혜정계의 석조불상으로 추정되는 작품이므로 **경상남도 문화재자료로 지정함.**

○ **정기헌 필 창원팔경도 및 묵란도 병풍과 인장(鄭基憲 筆 昌原八景圖 및 墨蘭圖 屏風과 印章)**

- 종목 : 경상남도 등록문화재

- 소유자(관리자) : 정○○
- 소재지 : 경상남도 창원시
- 수량 : 2권 45점(병풍 1점, 인장 44과)
- 규격 : 가로 430cm, 세로 145.5cm
- 시기 : 20세기(목란도 1940년, 창원팔경도 1949년)
- 사유

백당(白堂) 정기헌(鄭基憲, 1886-1956)은 창원 출신의 서예가이다. 1921년 9월, 일제의 한반도 강점을 규탄하고 우리 국민의 독립 열망을 호소한 청원서인 「한국인민치태평양회의서(韓國人民致太平洋會議書)」에 경상남도 창원군 대표로 서명하는 등 일제강점기 독립운동에 참여하기도 했다.

정기헌은 전면에는 목란도(1940년 작, 10폭), 후면에는 창원팔경도(1949년 작, 8폭)를 그려 병풍을 제작하였다. 특히, <창원팔경도>는 부친 정규업이 지은 창원 8곳의 경치를 읊은 시를 아들 정기헌이 1949년에 쓰고 그린 병풍으로 창원지역의 풍경을 묘사했다는 점에서 지역의 문화유산으로서의 가치가 있다. 또한 작품과 함께 보관된 44과(顆)의 인장은 전각 자체의 예술적 수준도 상당하며 그 내용도 의미가 있어 병풍과 함께 **경상남도 등록문화재로 등록함**.

**【추가 지정】**

○ **안수의 간첩집(安守儀 簡牒集)**

- 종목 : 경상남도 유형문화재(추가 지정)
- 소유자(관리자) : 안○○
- 소재지 : 경상남도 창원시
- 수량 : 1책
- 규격 : 세로 22.5 × 가로 19.3cm
- 형태/행자(行字) : 필사본(한문)/ 전반부 5행 9자, 후반부 12행 26자
- 시기 : 1822년
- 개요

간첩집은 안수의(安守儀, 1779~1851)가 보낸 편지와 받은 편지를 초록해놓은 서책이다. 안수의의 본관은 순흥(順興)이며, 자는 내응(來應), 호는 근암(槿庵)·파암자(波巖子)이다. 부친은 학고(鶴臯) 안필복(安必復, 1751~1797)이며, 모친은 김명대(金鳴大)의 딸인 상산김씨(尙山金氏)이다.

간첩집의 전반부에는 안수의가 보낸 편지가 기록되어 있으며, 후반부에는 다른 사람들에게 받은 편지를 초록했다. 그리고 전반부와 후반부의 사이에 초결백운가(草訣百韻歌)가 적혀 있는데, 말미에 임오년이월안파암필(壬午年二月安波巖筆)이라는 내용이 있다. 따라서 이 서책은 안수의가 1822년 2월에 필사한 것임을 알 수 있다.

안수의 간첩집은 19세 전반기 경남 지역의 사회상과 인적 교류를 파악할 수 있어 자료적 가치가 있으므로 경상남도 유형문화재로 지정되어 있는 「창원 순흥안씨 고문서 및 성책류 일괄」에 추가 지정함.

**○ 통문(通文)**

- 종목 : 경상남도 유형문화재(추가 지정)
- 소유자(관리자) : 안○○
- 소재지 : 경상남도 창원시
- 수량 : 1책
- 규격 : 세로 26cm × 가로 20.2cm
- 형태/행자(行字) : 필사본(한문)/ 가철
- 시기 : 1880~1890년대
- 사유

통문은 창원의 순홍안씨들과 김해·함안·의령·단성지역의 사람들과의 교류관계를 파악할 수 있고, 멀리는 순홍의 안씨중종과의 연계를 밝힐 수 있는 자료이다. 내용상으로 주로 임란 때 전사했던 감찰공과 판결공의 추향(追享)을 위한 것과 관련되어 있고, 시기상으로 1880~1890년대에 만들어 졌지만 창원지역 순홍안씨 가문 자체에 대한 연구뿐만 아니라 지역사회 유림들간의 교류관계를 연구하는데 중요한 기본자료이다. 경상남도 유형문화재로 지정되어 있는 「창원 순홍안씨 고문서 및 성책류 일괄」에 추가 지정함.

**○ 안세억 만제록(安世億 輓祭錄)**

- 종목 : 경상남도 유형문화재(추가 지정)
- 소유자(관리자) : 안○○
- 소재지 : 경상남도 창원시
- 수량 : 1책(본문 27장)
- 규격 : 세로 28.5× 가로 20.8cm
- 형태/행자(行字) : 필사본(한문)/ 12행 20자
- 시기 : 1729년
- 사유

안세억 만제록(安世億 輓祭錄)은 어모장군 행선전관 안세억(安世億, 1643~1729)을 애도하는 만시와 제문이 전반부에 수록되어 있다. 안세억의 본관은 순흥(順興)이며, 자는 명경(命卿)이다. 갈암(葛庵) 이현일(李玄逸, 1624~1704)과 교유했으며, 관련 기록으로 『설계동유록(雪溪同遊錄)』이 있다.

만제록의 앞부분에 실려 있는 만시는 안세억을 위해 진주 영장(營將) 조중인(趙重胤), 전 영장 조동양(趙東陽), 전 감찰 성남규(成南奎) 등의 관료를 비롯하여 인근 지역 지인들과 친인척 등이 지은 것이다. 제문은 삼중계 우필적(禹弼績), 동대생(同待生) 조학령(曹鶴齡), 외손 조태령(曹泰齡) 등이 지었다. 뒷부분에는 조문한 날짜와 명단, 지역별 조문자 명단, 표석문(表石文), 묘소의 규격 등을 기록했다. 이것에 근거한다면, 안세억은 1729년 10월 초3일 진시(辰時)에 별세했으며, 묘비의 표제는 ‘조선국어모장군행선전관순홍안공세억명경지묘(朝鮮國禦侮將軍行宣傳官順興安公世億命卿之墓)’라고 새겼다는 사실을 알 수 있다. 안세억과 관련된 기록 뒤에는 그의 아들과 며느리, 손자 등과 관련된



조문록이 수록되어 있다.

안세억 만제록(安世億 輓祭錄)은 안세억과 교유한 인물들, 17세기 후반 ~ 18세기 전반기의 장례 제도 및 묘소 규격, 안세억의 아들과 손자의 상례 관련 내용 등을 파악할 수 있다는 점에서 자료적 가치가 크므로 경상남도 유형문화재로 지정되어 있는 「창원 순흥안씨 고문서 및 성책류 일괄」에 추가 지정함.

#### ○ 한강선생예의답문간요(寒岡先生禮儀答問簡要)

- 종목 : 경상남도 유형문화재(추가 지정)
- 소유자(관리자) : 안○○
- 소재지 : 경상남도 창원시
- 수량 : 1책(본문 82장)
- 규격 : 세로 26.2cm × 가로 18.2cm
- 형태/행자(行字) : 필사본(한문)/ 10행 20~22자
- 시기 : 미상
- 사유

한강선생예의답문간요(寒岡先生禮儀答問簡要)는 한강(寒岡) 정구(鄭逵, 1543~1620)에게 그의 문인들이 가례(家禮)에 대해 묻고 답한 내용을 간추려 정리한 서책이다. 창원 순흥안씨 퇴우 문중에서 소장하고 있는 이 예설집에는 임흘(任屹), 최현(崔暉), 황종해(黃宗海), 김적(金適), 노형운(盧亨運), 손처눌(孫處訥), 정사호(鄭賜湖), 한응남(韓應南), 채몽연(蔡夢硯), 이언영(李彦英), 하연상(河淵尙), 최현(崔暉), 권태일(權泰一), 배상룡(裴尙龍), 배상호(裴尙虎), 박정로(朴廷老), 전사헌(全士憲), 이후경(李厚慶), 노척(盧脊), 권위(權暉), 박종우(朴宗祐), 이선립(李善立), 이문우(李文雨), 박명부(朴明搏), 서사원(徐思遠), 김령(金玲), 이서(李箒), 노경필(盧景泌) 등이 가례 중에 특히 상례와 제례를 중심으로 질의를 하고 있다. 조선후기 사상사와 예학사는 예설과 성리설을 요약[節要, 簡要] 정리하면서 발전하였다는 점에서, 이 예설집은 예학사에 매우 중요한 서적이며 더욱이 창원지역에서 한강 정구의 예설류가 나왔다는 점에서 향토사를 넘어 지역사 연구에도 시사하는 바가 크다.

간행 시기를 정확히 알 수 없으나 조선후기 한강 예설(禮說)의 전파와 간요(簡要) 형식의 간행의 일단을 보여주고 있는 등 그 중요성이 인정되므로 경상남도 유형문화재로 지정되어 있는 「창원 순흥안씨 고문서 및 성책류 일괄」에 추가 지정함.

● **경상남도 고시 제2023-30호**

**창원 북면4지구 과실전문생산단지 기반조성사업 시행계획 변경(2차) 고시**

「농어촌정비법」 제9조에 따라 창원시 「북면4지구 과실전문생산단지 기반조성사업」 시행계획을 아래와 같이 2차 변경 고시합니다.

**2023년 1월 19일**

**경 상 남 도 지 사**

- 1. 사 업 명 :** 북면4지구 과실전문생산단지기반조성사업
- 2. 사업목적 :** 창원시 북면4지구에 용수공급 시설, 경작로 확·포장 등 과수 생산기반 구축으로 재해 대응 및 과수 경쟁력 강화
- 3. 사업내용**
  - 위 치 : 경상남도 창원시 의창구 북면 외산리 일원
  - 사업면적 : 93.3ha
  - 사업개요
    - (토목) 양수장 3개소, 저수조 5개소(150t 6대)
    - 송수관로 D150 ~ 200mm(6.3km)
    - 용수간선 D110 ~ 200mm(8.6km) 용수지선 D50 ~ 90mm(14.7km)
    - (기계) 수중펌프 5대
    - (전기) 수변전 및 자동화시스템 설치 등
- 4. 사 업 비 :** 3,853,000천원
- 5. 사업시행자 :** 창원시(위탁시행자: 한국농어촌공사 창원지사)
- 6. 사업기간 :** 2022. 1월 ~ 2023. 12월
- 7. 수용 또는 사용할 토지 세목조서 :** 붙임과 같음

# 경 남 공 보

제2593호

2023. 1. 19.(목)

**8. 시행계획 열람 장소 :** 한국농어촌공사 창원지사 지역개발부 ☎ 055)250-2281)

**붙임 :** 수용토지 세목 변경 현황 (창원 북면4지구)

● 북면4지구

소재지	지번	지목	대장 면적 (㎡)	편입 면적 (㎡)	주 소	소유자	비고
계			127,580	873			
북면 외산리	산179-21	임	9,273	210	경남 창원시 의창구 의창대로 282번길 9-1	백O현	당초
	산172-1	임	27,451	187	충남 서산군 대산면 대산리 148-16	최O호	당초
	1488-1	과	7,649	120	경남 창원시 의창구 북면 거산길 446-45	김O현	당초
	산14-4	임	63,372	200	경남 창원시 의창구 북면 외산리 14	최O중	당초
	산162	임	19,835	156	경남 창원시 의창구 북면 외산리 452	이O일	추가

공 고

● 경상남도 공고 제2023-80호

경상남도 건축위원회 심의기준 개정 공고

「건축법시행령」 제5조의5(지방건축위원회), 국토교통부 「건축위원회 심의기준」 3(심의기준 제·개정 등) 및 「경상남도 건축조례」 제18조(운영규정)에 따라 경상남도 건축위원회 심의기준을 개정하고 그 내용을 다음과 같이 공고합니다.

2023년 1월 19일

경 상 남 도 지 사

경상남도 건축위원회 심의기준

제정 2014. 12. 23.(제13차 건축위원회 심의)

개정 2022. 12. 16.(제17차 건축위원회 심의)

I. 총 칙

1. 목 적

1.1 이 기준은 「건축법」(이하 “법”이라 한다) 제4조 및 「건축법시행령」(이하 “령”이라 한다) 제5조의5 규정에 따른 지방건축위원회(경상남도 및 시·군 건축위원회를 말한다. 이하 “위원회”라 한다) 심의 절차 및 방법, 심의기준, 심의대상, 심의 시 제출서류 등의 필요한 기준을 제시하여 원활한 위원회 운영과 심의의 객관성 및 투명성 확보를 도모함에 있다.

2. 적용범위

- 2.1 이 기준은 건축법령 및 관계법령, 건축조례에서 위원회 심의를 받도록 한 사항에 대하여 적용한다.
- 2.2 영 제5조의5 제1항 제8호에 의한 위원회 심의대상 지역은 다음과 같이 정한다.
  - 2.2.1 도 : 「국토의 계획 및 이용에 관한 법률」 제36조에 따른 도시지역 및 같은법 제51조에 따른 지구단위계획구역이 지정된 지역 또는 지구단위계획구역 지정이 필요한 지역
  - 2.2.2 시·군 : 도시 및 건축 환경의 체계적인 관리를 위하여 필요하다고 인정하여 허가권자가 지정·공고한 지역

2.3 위원회 심의와 관련하여 법, 영 또는 건축 조례 등 관계법령에 규정이 있는 경우를 제외하고는 이 기준이 정하는 바에 따르며, 이 기준에서 정하지 않는 사항은 영 제5조의5 규정에 따라 국토교통부장관이 고시하는 기준에 따를 수 있다.

### 3. 운영원칙

3.1 심의는 건축물의 구조안전·기능·환경 및 미관 향상 뿐만 아니라 지역적인 특성을 반영하고 공공적 가치를 증대하는 방향으로 이루어질 수 있도록 노력하여야 한다.

3.2 심의는 건축법령 및 관계법령에서 정하는 기준보다 과도한 조건을 부여하거나, 이 기준에서 정한 기준보다 과도한 서류 요구 또는 불필요한 행정절차 이행을 요구하여서는 아니 된다.

3.3 다음 각 호의 어느 하나에 해당하지 아니하는 경우 재심의를 하여서는 아니되며, 이에 해당하지 아니하는 위원회의 제시조건에 대하여는 당해 건축사가 설계에 반영하고 허가권자가 이를 확인한다.

가. 법령에 위반이 있는 경우

나. 설계에 오류(계획서와 설계도서간 불일치 등)가 있는 경우

다. 행정계획(도시관리계획, 지구단위계획 등)에 위반된 경우

라. 이 기준에서 정하여 일반에 미리 공고한 기준에 위배되는 경우

마. 심의 시간이 불충분하여 7일 이내에 다시 심의를 하는 경우

바. 건축계획 및 구조 안전 등에 문제가 있어 건축위원회 참석 위원 과반수 이상이 재심의를 필요하다고 의결한 경우

3.4 심의는 법령에서 정한 기한이 초과(접수일로부터 30일 이내 상정) 되지 않도록 신속히 개최하여야 하며, 여러 심의 건을 모아 일괄 상정하기 위해 심의 개최를 지연하여서는 아니 된다. 다만, 구조안전 심의는 심의상정 요청을 받은 날로부터 15일 이내에 상정하여야 한다.

3.5 심의는 출석심의를 원칙으로 하되 긴급을 요하거나 경미한 사항 등 필요한 경우에는 서면으로 심의할 수 있다.

3.6 심의에 참여하는 위원은 안건 배포 후부터 심의개최 시 까지 안건 당사자와 면담이나 개별접촉을 하여서는 아니되며, 심의에 공정하고 성실하게 임하여야 한다.

3.7 3.3의 각 목 어느 하나에 해당하는 경우 재심의를 소위원회를 구성하여 할 수 있으며, 재심의 요청이 있는 날로부터 15일 이내(소위원회 개최 시에만 해당)에 개최하여야 한다. 이 경우 소위원회의 심의결과는 위원회의 심의결과로 본다.

3.8 심의위원이 제시한 의견에 대하여 개별적으로 방문하여 조치계획 등을 설명하도록 하여서는 아니 된다.

3.9 건축계획심의를 [별표 2] 의 기본설계에 대한 심의이므로 동 설계도서에 포함되지 않은 분야의 위원은 특별한 경우를 제외하고는 배제하여야 한다.

3.10 구조안전 심의는 구조분야 전문위원회에서 심의 하는 것을 원칙으로 하며, 전문위원회의 심의 결과는 위원회의 심의결과로 본다.

3.11 건축허가 이후 착공신고 이전에 구조안전 심의를 받는 경우 심의결과는 건축허가 내용과 상반되지 않아야 하며, 부득이 건축허가 받은 내용에 변경이 필요한 경우에는 건축법 제16조제2항에서 정한 사용승인 신청 시 일괄신고 범위로 한정되어야 한다. 단, 구조심의위원 만장일치로 설계부실로 인하여 구조안전에 중대한 영향을 미칠 것으로 판단되는 경우에는 그러하지 아니한다.

#### 4. 심의기준 제·개정 등

- 4.1 심의기준은 국토교통부에서 고시한 건축위원회 심의기준에서 정한 범위와 사항을 토대로 제·개정하여야 한다. 다만, 기준 운영에 있어 부득이한 경우 지역별 여건이나 건축물의 특성을 고려한 기준을 추가하여 권장사항으로 운영할 수 있다.
- 4.2 시·군의 건축위원회 심의기준은 경상남도 건축위원회 심의기준으로 통합하여 운영한다.
- 4.3 심의대상의 명확성, 통일성 및 일관성 유지가 필요한 사항 등을 경상남도 건축위원회 심의기준으로 정하며, 그 외 사항은 시·군별로 따로 정할 수 있으나, 시·군별로 따로 심의기준을 정하는 경우에도 4.2에 따라 경상남도에서 하나의 심의 기준으로 통합하여 공고하여야 한다.
- 4.4 심의기준 제·개정 전에 대한건축사협회 경상남도건축사회(별도 심의기준을 정할 경우 시·군 건축사회) 의견 수렴 및 위원회의 의결을 거쳐 심의기준을 확정하여야 한다. 다만, 경미한 변경은 위원회 의결을 생략할 수 있다.
- 4.5 4.4에 따라 확정된 심의기준은 공보 및 홈페이지 등을 통해 공고한 날로부터 효력이 발생한다.
- 4.6 지역별 여건 등을 고려하여 심의기준을 별도로 운영하고자 하는 시·군에서는 그 목적과 이유, 기대효과 등에 대한 검토내용과 4.4에 따른 의견수렴 및 협의(보고) 결과를 첨부하여 도지사에게 심의기준의 개정(추가)을 요청하여야 한다.
- 4.7 도지사는 시·군에서 요청한 심의기준이 운영상 문제가 있거나 요청사유가 미흡하다고 판단되는 경우에는 재검토 또는 보완을 요구할 수 있으며, 이 경우 시·군에서는 심의기준을 개선·정비하여 보완 제출하여야 한다.
- 4.8 도지사는 관련절차를 거쳐 제·개정이 확정된 심의기준은 홈페이지 등을 통해 공고하고 시·군 및 국토교통부에 즉시 알려야 하며, 시·군에서는 홈페이지 등에 심의기준을 게재하여야 한다.

## II. 위원회 운영 및 심의대상

#### 5. 위원회 구성 및 운영 등

- 5.1 위원회 위원 구성 및 자격요건, 위원의 제척·기피·회피나 위원의 해임·해촉·임기 등에 관한 사항, 회의, 위원의 수당 및 여비 등에 관한 사항은 건축법령이나 건축조례에서 정하는 바에 따른다.
- 5.2 위원회 구성 시 공모 방법, 위원 선정 시 요건, 전문가 비율, 심의 위원 제척·기피·회피 기준 등의 세부사항은 건축법령이나 건축조례에서 정한 범위 내에서 절차와 요건을 정하여 운영할 수 있다.

## 6. 위원회 개최 및 회의공개

- 6.1 위원회는 위원 참석 및 예측 가능한 심의 등을 위하여 정기회의를 개최하며, 수시회의 및 서면 심의 요건에 대하여는 별도로 정한다.
- 6.1.1. 경상남도 건축위원회는 매월 2째 주 금요일 개최를 원칙으로 하되, 심의안건 신청 현황 및 민원·중요사안 등에 따라 위원장이 개최일자와 횟수를 조정할 수 있다.
- 6.1.2. 시·군 건축위원회는 지역 여건에 따라 적절한 날짜를 정하고, 심의안건 신청 현황 및 민원·중요사안 등에 따라 위원장이 개최일자와 횟수를 조정할 수 있다.
- 6.2 8.1에 따라 신청서를 접수한 허가권자는 검토 의견을 첨부하여 심의개최일 25일 전까지 건축위원회에 심의를 신청하여야 한다.
- 6.3 심의 안건 작성 요령 등 세부기준은 심의 시 제출하는 서류 및 도서 범위 내에서 작성될 수 있도록 하며, 심의 후에는 심의 일시·장소·안건·내용·결과 등이 기록된 회의록을 작성하여야 한다.
- 6.3 심의신청인(설계자 포함)으로부터 회의록 공개 요청이 있는 경우 개인 식별 정보(이름, 소속 등)에 관한 사항을 제외하고는 열람 또는 사본을 제공하는 방법으로 공개하도록 한다. 다만, 회의록의 공개요청은 위원회 심의결과를 받은 날로부터 6개월까지로 한다.
- 6.4 3.3에 따라 제심을 하는 경우 특별한 사유가 없는 한 당초 심의에 참여하지 않았던 위원을 가급적 추가 선정하지 않도록 한다.

## 7. 위원회 심의대상 및 건축분야별 심의기준

- 7.1 심의대상은 법령 및 조례에서 규정한 심의대상을 기준으로 하며 심의대상을 임의확대(시장·군수가 위원회 심의가 필요하여 부의하는 사항 등)하여서는 아니 된다.
- 7.2 심의대상은 다음과 같이 정한다.
  - 7.2.1 영 제5조의5 제1항 제1호, 제2호, 제4호 및 제7호에서 규정한 사항  
가. 법 제46조제2항에 따른 건축선의 지정에 관한 사항(시·군)  
나. 경상남도 또는 시·군에서 발의하는 조례의 제·개정 및 시행에 관한 중요사항  
다. 다중이용 건축물 및 특수구조 건축물의 구조안전에 관한 사항(시·군)  
라. 다른 법령에서 위원회의 심의를 받도록 한 경우 해당 법령에서 규정한 심의사항
  - 7.2.2 영 제5조의5 제1항 제8호에 따라 건축조례로 정하는 건축물의 건축 등에 관한 것으로서 도지사 및 시장·군수가 위원회 심의가 필요하다고 인정한 사항
  - 7.2.3 법 제11조제2항에 따른 도지사 사전승인사항(경상남도)
  - 7.2.4 건축조례에서 위원회의 심의를 받도록 규정한 사항
- 7.3 심의대상 건축물의 건축계획, 구조 및 설비 등 건축분야별 심의 사항은 [별표 1] 과 같다.
- 7.4 경상남도 건축위원회는 다음 사항에 대하여 자문할 수 있다.
  - 가. 건축조례 제26조 규정에 의한 건축상 시상에 관한 사항
  - 나. 경상남도에서 발주하는 건축공사의 설계에 관한 사항
  - 다. 기타 도지사가 필요하다고 인정하여 자문을 요청하는 사항

## 8. 심의 신청 및 제출도서

- 8.1 7.2에서 정한 심의대상 건축물을 건축하거나 대수선하려는 자는 허가권자에게 심의를 신청하여야 한다. 다만, 7.2.1 다목의 구조안전 심의는 착공신고 이전까지 신청하여야 하며 시·군은 신청인의 심의 신청이 있는 날로부터 15일내에 상정하여야 한다.
- 8.2 위원회 심의(재심의) 신청서는 [별지 제1호] 와 같다.
- 8.3 건축물의 건축 등 건축계획 심의 제출도서(전자문서에 의한 제출도서를 포함한다)는 [별표 2] 와 같다. 다만, 법 제11조제2항에 따른 도지사 사전승인사항의 경우 제출도서는 [별표 4] 를 포함한다.
- 8.4 다중이용 건축물 및 특수구조 건축물 구조안전 심의 제출도서는 [별표 3] 과 같다.
- 8.5 심의사항에 법 제5조에 따른 건축기준의 적용완화를 위한 내용이 포함된 경우에는 8.3에서 정한 제출도서 외에 적용완화를 받고자 하는 내용 관련 자료나 도서만 추가 제출하게 할 수 있다.
- 8.6 건축법 제4조의2에 따른 건축위원회 심의절차는 [별표 5] 에 준하여 운용한다. 다만, 도지사 사전승인의 경우 [별표 6] 으로 운용한다.

## 9. 심의의결 방법 등

- 9.1 심의는 참석 위원 모두 동등한 의견기회가 주어지도록 진행하여야 하며, 소수위원에 의해 특정 분야에 집중된 심의가 되는 것을 지양한다.
- 9.2 사전에 건축물의 건축 등과 관련하여 타 위원회 심의(경관위원회, 교통위원회 등)가 있는 경우 이와 중복되거나 상반되는 의견 제시는 지양하도록 한다.
- 9.3 심의결과는 다음의 어느 하나로 정하며, 조건부 및 재검토 의결은 이행 가능한 명확한 대안이나 재검토의 사항을 명확히 하여 위원장이 과반수 동의를 받아 정하도록 한다.
  - 가. 원안 의결 : 상정 안건에 대하여 수정 없이 원안대로 의결
  - 나. 조건부 의결 : 상정 안건에 별도의 내용을 부가하거나 제외하는 등의 일부 조건을 부여하여 건축사가 반영하도록 하는 의결
  - 다. 재검토 의결 : 상정 안건을 검토 보완하여 추후 위원회에서 다시 심의토록 의결
  - 라. 부결 : 상정 안건이 건축법령 등에 위반되거나 심의요건이 불충분하여 심의가 불가할 때 하는 의결. 단, 3.3 가목부터 라목까지 사유에 해당하여야 한다.
  - 마. 의견제시 : 위원회에 자문을 의뢰한 경우
- 9.4 심의의결의 경우 참석위원 과반 이상의 동의가 있어야 한다. 이 경우 동의 방법은 각 위원이 서면으로 의사 표시를 하는 방법에 따른다.
- 9.5 간사는 심의 신청이 있는 날로부터 7일 이내에 심의 도서를 위원에게 배부하여 사전 검토할 수 있도록 하여야 하며, 신청인은 사전검토의견에 대한 조치계획을 수립하여 심의 시 제출하여야 한다. 다만 소위원회 심의사항이거나 재심의를 신청한 경우 사전검토를 생략할 수 있다.
- 9.6 위원회 심의 후 7일 이내에 심의결과를 신청인 등에게 문서로 통보하여야 하며, 법령 등 규정상 특별한 사유가 없는 한 10일 이내에 심의 주요결과를 [별지 제2호] 서식에 따라 작성하여 홈페이지에 공개하도록 한다.



# 경 남 공 보

제2593호

2023. 1. 19.(목)

- 9.7 위원회 심의를 받은 건축물이라 하더라도 건축법 등 관련 법령상 명백한 하자가 있는 경우에는 심의의 효력을 상실한 것으로 본다.
- 9.8 허가권자는 심의(자문) 시 부여된 조건이 이행되었는지 여부를 확인한 후 허가·승인·인가하여야 하며, 허가 또는 승인 시 이행이 불가능한 사항은 허가·승인·인가조건으로 명시하고 사용승인 시 이행여부를 확인하여야 한다.
- 9.9 위원장은 심의(자문)시 부여된 조건이 이행되었는지 여부에 대하여 지도·점검할 수 있다.

## 부 칙

제1조(시행일) 이 기준은 고시한 날부터 시행한다.

제2조(적용례) 이 기준은 이 기준 시행 후 심의를 신청하는 경우부터 적용한다.

**[별표 1]**

## 건축분야별 심의사항

분 야	심 의 사 항
총괄 분야	<ul style="list-style-type: none"> <li>○ 건축물의 구조안전·기능·환경 및 미관 향상뿐만 아니라 공공적 가치를 증대하도록 노력한다.</li> </ul>
건축 계획 분야	<p><b>(건축 규모 등)</b></p> <ul style="list-style-type: none"> <li>○ 다음 각 호의 사항을 고려하여 신청 건축물의 규모와 용도의 적정성에 대하여 검토하여야 한다.               <ol style="list-style-type: none"> <li>1. 인근 건축물의 높이·연면적·주용도 등 주변 현황</li> <li>2. 지구단위계획 등 행정계획 부합여부</li> <li>3. 신청지 인근 주요 산지 및 구릉·자연·역사문화 자원</li> </ol> </li> </ul> <p><b>(형태 및 배치)</b></p> <ul style="list-style-type: none"> <li>○ 다음 각 호의 사항을 고려하여 신청 건축물의 형태 및 배치계획의 적정성에 대하여 검토하여야 한다.               <ol style="list-style-type: none"> <li>1. 지역 정체성을 반영하거나 차별화 된 건축형태의 채용</li> <li>2. 시각적 통로 확보 및 입면차폐도의 적정성</li> <li>3. 장대 판상형, 부정형(기형적) 탑상형 지양</li> <li>4. 사용자와 주변 건축물 거주자의 사생활 보호</li> <li>5. 차랑동선과 보행동선의 분리 등 사용자 위주의 동선 계획</li> <li>6. 가로경관 및 스카이라인의 적정성</li> </ol> </li> <li>* 입면차폐도 : 도로와 수직으로 면하고 있는 건축물 입면적 합계를 도로와 접한 부분 길이와 건축물 최고 높이를 곱한 값으로 나눈 값의 백분율</li> <li>* 장대판상형 : 판상형 공동주택으로서 5호 이상의 세대가 연립된 형태</li> <li>* 부정형(기형적) 탑상형 : 향아리 형태 등 거주자의 사생활 침해가 심각할 것으로 우려되는 형태</li> </ul> <p><b>(입면 계획)</b></p> <ul style="list-style-type: none"> <li>○ 다음 각 호의 사항을 고려하여 신청 건축물의 입면계획의 적정성에 대하여 검토하여야 한다.               <ol style="list-style-type: none"> <li>1. 지역적 특색 또는 창의성을 드러낼 수 있는 입면계획</li> <li>2. 최상층 지붕은 경사지붕 또는 조형지붕 설치 권장</li> <li>3. 간판 등 옥외광고물 설치를 고려한 입면 계획</li> </ol> </li> </ul> <p><b>(평면 계획)</b></p> <ul style="list-style-type: none"> <li>○ 각 실의 크기가 사용 용도에 적합하고 피난·안전을 고려한 합리적인 평면계획이 수립되었는지 검토하여야 한다.</li> </ul> <p><b>(범죄예방 계획)</b></p> <ul style="list-style-type: none"> <li>○ 건축물의 방어적 공간 특성을 높여 범죄로부터 안전한 생활환경이 조성될 수 있도록 국토교통부의 「범죄예방 건축기준 고시」을 적용하고 관련시설이 적정하게 계획되었는지 검토하여야 한다.</li> </ul> <p><b>(공개공지)</b></p> <ul style="list-style-type: none"> <li>○ 공개공지가 건축계획에 포함된 경우 지역주민을 위해 공개공지가 사용될 수 있도록 유도하여야 한다.</li> </ul>

# 경 남 공 보

제2593호

2023. 1. 19.(목)

분 야	심 의 사 항
건축 구조 분야	<ul style="list-style-type: none"> <li>○ 건물 규모와 기능에 적합한 구조방식 여부를 검토하고 지진·화재 등 재해에 안전한 구조계획이 수립되었는지 검토하여야 한다.</li> <li>○ 신청지 지반상태 및 인접지 건물상태를 고려하여 지반보강의 필요성 여부와 흠막이 가시설 공법 선정의 적정여부를 검토하여야 한다.</li> </ul>
건축 설비 분야	<p><b>(설비 계획)</b></p> <ul style="list-style-type: none"> <li>○ 다음 각 호의 사항을 고려하여 신청 건축물의 설비계획의 적정성에 대하여 검토하여야 한다.               <ol style="list-style-type: none"> <li>1. 환기시설, 냉·난방 설비, 급·배수 설비의 적정성</li> <li>2. 효율적인 건축물 관리를 위한 종합관제센터 운영</li> </ol> </li> </ul> <p><b>(녹색건축)</b></p> <ul style="list-style-type: none"> <li>○ 친환경 및 에너지절약 건축물을 조성하기 위하여 건축물의 환경친화적, 에너지 효율을 고려하여 건축될 수 있도록 친환경·에너지 관련 법령의 적용하고 관련 시설을 적정하게 계획한다.</li> <li>○ 효율적인 에너지 관리와 녹색건축물 건축의 활성화를 위해 「경상남도 녹색건축 설계기준」의 적정성을 검토하고 적법하게 설계반영되었는지 여부를 검토하여야 한다.</li> </ul>
소방 방재 분야	<ul style="list-style-type: none"> <li>○ 다음 각 호의 사항을 고려하여 신청 건축물의 소방계획의 적정성에 대하여 검토하여야 한다.               <ol style="list-style-type: none"> <li>1. 화재 등의 위급한 상황으로부터 피난·방재 등이 용이하도록 「건축물의 피난·방화구조 기준」 등 적용 적정성</li> <li>2. 피난계단, 대피공간, 고가사다리차량 접근 등 대피계획 수립의 적정성</li> <li>3. 화재경보설비, 소화설비 등 재난·재해에 대비한 비상 설비의 적정성</li> <li>4. 비상차량의 작전반경과 동선체계의 적정성</li> </ol> </li> <li>○ 30층 초과 건축물에 대하여 사용자의 안전을 위해 피난층 설치를 유도할 수 있다.</li> </ul>
기타 분야	<p><b>(교통 계획)</b></p> <ul style="list-style-type: none"> <li>○ 다음 각 호의 사항을 고려하여 신청 건축물의 교통계획의 적정성에 대하여 검토하여야 한다.               <ol style="list-style-type: none"> <li>1. 보행자 위주의 차량 동선 계획 수립 및 특히 장애인 등을 우선적으로 고려한 주차구획 및 보행로 계획 수립</li> <li>2. 건축규모와 용도를 고려하여 여유 있는 주차 공간 확보</li> <li>3. 복합용도의 건축물은 주거용/비주거용 주차장 분리</li> <li>4. 주차 통로의 폭과 회전반경은 여유 있게 확보하여 주차장 내 사고 예방</li> <li>5. 기계식주차장 설치 시 설치 필요성 및 설치대수·운영방식·기능의 적정성</li> </ol> </li> </ul> <p><b>(조명 계획)</b></p> <ul style="list-style-type: none"> <li>○ 야간 경관과 빛 공해 방지, 야간 옥외 활동의 안전 확보를 위해 조명 계획의 적정성에 대하여 검토하여야 한다.</li> </ul> <p><b>(조경 계획)</b></p> <ul style="list-style-type: none"> <li>○ 다음 각 호의 사항을 고려하여 신청 건축물의 조경계획의 적정성에 대하여 검토하여야 한다.               <ol style="list-style-type: none"> <li>1. 조경 식재공간을 최대한 확보하여 옥외 공간의 질 향상</li> <li>2. 옥상 녹화와 투수성 포장, 수변공간, 생물다리, 텃밭성 식물 등을 적극적으로 사용하여 생태 환경 조성</li> <li>3. 가로수 등은 대표 수종을 설정하고 다양한 수종 식재로 계절감 부여</li> <li>4. 지역적 특성이 반영된 다양한 수종의 식재</li> </ol> </li> </ul>

**[별표 2]**

## 심의대상 제출서류

1. 건축계획서

분야	도서종류	표시하여야 할 사항	비고
계획서	건축계획서	1. 사업 개요 - 위치·대지면적·사업기간 등 2. 건축물 개요 - 규모(층수, 높이, 면적 등), 용도별 면적 및 건폐율, 용적률 등 3. 사전조사사항 - 지반고를 포함한 지질 및 지형, 지역, 지구, 토지 이용현황, 시설물현황 등 4. 건축계획 - 배치·평면·입면·동선계획, 개략조경 및 주차계획 등 5. 주요설비(냉난방, 전기, 통신, 승강설비, 녹색건축 설계기준 관련 도서 등) 계획 6. 외장 및 색채계획 7. 투시도 또는 투시도 사진 8. 기타 필요한 사항	5, 6, 7은 심의필요시 제출

2. 설계도서

분야	도서종류	표시하여야 할 사항	
건축	배치도	1. 축척 및 방위, 대지에 접한 도로의 길이 및 너비 2. 대지의 종횡단면도 3. 건축선 및 대지경계선까지의 이격거리 4. 주차장 배치 계획 5. 공개공지 및 조경배치 계획 등	
	평면도	1. 1층 및 기준층 평면도 2. 기둥·벽·창문 등의 위치 3. 방화구획 및 방화문의 위치 4. 복도 및 계단 위치 5. 승강기 위치 등	
	입면도	1. 2면 이상 입면계획 2. 외부의 마감재료 계획 등	
	단면도	1. 종·횡단면도 2. 건축물 전체높이, 각층의 높이 및 반자높이 등	
	조경계획도	1. 공개공지 및 조경시설 계획 등	

\* 도지사 사전승인의 경우 [별표3] 과 [별표4] 를 동시에 적용한다.

**[별표 3]**

**심의대상 제출서류(구조안전심의 대상)**

**1. 건축계획서**

분 야	도 서 종 류	표시하여야 할 사항	비고
계획서	건축 계획서	1. 사업 개요 - 위치·대지면적·사업기간 등 2. 건축물 개요 -규모(높이, 면적 등), 용도별 면적 및 건폐율, 용적률 등 3. 건축계획 -배치·평면·입면·동선계획, 주차계획 등 4. 투시도 또는 투시도 사진	4는 심의 필요시 제출
	구조 계획서	1. 설계근거기준 2. 하중조건분석 3. 구조재료의 성질 및 특성 4. 구조 형식선정 계획 5. 구조안전 검토 6. 구조성능(단열, 내화, 차음, 진동장애 등) 7. 각 부 구조계획	
	지질 조사서	1. 토질개황 2. 각종 토질시험내용 3. 지내력 산출근거 4. 지하수위면 5. 기초에 대한 의견	
	시방서	1. 시방내용(국토교통부장관이 작성한 표준시방서에 없는 공법인 경우 에 한함) 2. 흙막이 공법 및 도면	

**2. 설계도서**

분 야	도 서 종 류	표시하여야 할 사항	
건축	배치도	1. 축척 및 방위, 대지에 접한 도로의 길이 및 너비 2. 대지의 중형단면도	
	평면도	1. 1층 및 기준층 평면도 2. 기둥·벽·창문 등의 위치 3. 방화구획 및 방화문의 위치 4. 복도 및 계단 위치	
	단면도	1. 중·형단면도 2. 건축물 전체높이, 각층의 높이 및 반자높이 등	
구조	구조도 및 구조계산서	1. 구조내력상 주요부분 평면 및 단면 2. 내진설계(지진에 대한 안전여부 확인 대상)내용 3. 구조안전확인서 4. 주요부분의 상세도면	

**[별표 4]**

**대형건축물의 건축허가 사전승인신청시 제출도서의 종류**

(시행규칙 제7조제1항제1호관련)

**1. 건축계획서**

분 야	도 서 종 류	표시하여야 할 사항
건 축	설 계 설 명 서	1. 공사개요 위치·대지면적·공사기간·공사금액 등 2. 사전조사사항 지반고·기후·동결심도·수용인원·상하수와 주변지역을 포함한 지질 및 지형, 인구, 교통, 지역, 지구, 토지이용현황, 시설물현황 등 3. 건축계획 배치·평면·입면계획·동선계획·개략조경계획·주차계획 및 교통처리계획 등 4. 시공방법 5. 개략공정계획 6. 주요설비계획(녹색건축 설계기준 설계도서 포함) 7. 주요자재 사용계획 8. 기타 필요한 사항
	구 조 계 획 서	1. 설계근거기준 2. 구조재료의 성질 및 특성 3. 하중조건분석 적용 4. 구조의 형식선정계획 5. 각부 구조계획 6. 건축구조성능(단열·내화·차음·진동장애 등) 7. 구조안전검토
	지 질 조 사 서	1. 토질개황 2. 각종 토질시험내용 3. 지내력 산출근거 4. 지하수위면 5. 기초에 대한 의견
	시 방 서	1. 지방내용(국토교통부장관이 작성한 표준지방서에 없는 공법인 경우에 한한다)

## 2. 기본설계도서

분 야	도 서 종 류	표시하여야 할 사항
건 축	투시도 또는 투시도 사진	색채사용
	평면도(주요층, 기준층)	1. 각실의 용도 및 면적 2. 기둥·벽·창문 등의 위치 3. 방화구획 및 방화문의 위치 4. 복도·직통계단·피난계단 또는 특별 피난계단의 위치 및 치수 5. 비상용승강기·승용승강기의 위치 및 치수 6. 가설건축물의 규모
	2면 이상의 입면도	1. 축척 2. 외벽의 마감재료
	2면 이상의 단면도	1. 축척 2. 건축물의 높이, 각층의 높이 및 반자높이
	내 외 마 감 표	벽 및 반자의 마감재의 종류
	주차장평면도	1. 축척 및 방위 2. 주차장면적 3. 도로·통로 및 출입구의 위치
설 비	건 축 설 비 도	1. 비상용승강기·승용승강기·에스컬레이터·난방설비·환기설비 기타 건축설비의 설비계획 2. 비상조명장치·통신설비 기타 전기설비설치계획
	소 방 설 비 도	옥내소화전설비·스프링클러설비·각종 소화설비·옥외소화전설비·동력소방펌프설비·자동화재탐지설비·전기화재경보기·화재속보설비와 유도 등 기타 유도표시 소화용수의 위치 및 수량배연설비·연결살수설비·비상콘센트설비의 설치계획
	상·하 수 도 계 통 도	상·하수도의 연결관계, 수조의 위치, 급·배수 등

**[별표 5]**

## 안전 상정 등 심의절차

구 분	절 차 등	비 고
<div style="border: 1px solid black; padding: 2px; margin-bottom: 5px;">① 심의 신청</div> ⇨ 신청인→ 허가권자	<div style="border: 1px solid black; padding: 5px;">                         ○ 심의 신청서 및 첨부 서류                     </div> <p style="text-align: center;">▼</p>	개최 25일전
<div style="border: 1px solid black; padding: 2px; margin-bottom: 5px;">② 심의 건 검토</div> ⇨ 허가권자	<div style="border: 1px solid black; padding: 5px;">                         ○ 관련부서, 기관 협의                          - 관계규정 검토                          - 협의결과 민원인 통보                          - 보완사항 보완                     </div> <p style="text-align: center;">▼</p>	개최 25~15일전
<div style="border: 1px solid black; padding: 2px; margin-bottom: 5px;">③ 심의 상정</div> ⇨ 허가권자→ 위원회	<div style="border: 1px solid black; padding: 5px;">                         ○ 상정 안건 작성                          ○ 내부 결재 (회의안건 및 위원 선정등)                          ○ 개최계획 알림                          - 위원 및 신청인 등                          ○ 위원에게 안건배부                          · 안건은 개최 7일 전 송부하여 검토                          ※ 필요시 위원 사전검토 의견 제출                     </div> <p style="text-align: center;">▼</p>	개최 12일전  개최 12일전  개최 10일전  개최 7일전  개최 2일전
<div style="border: 1px solid black; padding: 2px; margin-bottom: 5px;">④ 위원회 개최</div> ⇨ 허가권자, 위원회	<div style="border: 1px solid black; padding: 5px;">                         ○ 안건개요 보고 - 당해업무 담당                          ○ 위원회 개최                          - 위원, 건축주 및 설계자 등 참석                          - 안건 설명 : 당해업무 담당, 건축주, 설계자 등                          ○ 위원회 회의록 작성                     </div> <p style="text-align: center;">▼</p>	개최당일
<div style="border: 1px solid black; padding: 2px; margin-bottom: 5px;">⑤ 개최 결과 정리</div> ⇨ 허가권자	<div style="border: 1px solid black; padding: 5px;">                         ○ 개최결과 정리 및 보고(내부보고)                          ○ 심의결과 통보(문서시행)                           ○ 심의결과 공개(홈페이지)                     </div>	개최후 7일내   개최후 10일내



**[별표 6]**

## 안전 상정 등 심의절차(도지사 사전승인)

구 분	절차 등	비 고
<div style="border: 1px solid black; padding: 5px; margin-bottom: 5px;">① 심의 신청</div> <p>허가권자→ 사전승인권자</p>	<div style="border: 1px solid black; padding: 5px;"> <ul style="list-style-type: none"> <li>○ 심의 신청서 및 첨부 서류, 관련부서·기관 협의 의견 및 조치계획 등</li> </ul> </div>	<p>개최 25일전</p>
▼		
<div style="border: 1px solid black; padding: 5px; margin-bottom: 5px;">② 심의 상정</div> <p>사전승인권자→ 위원회</p>	<div style="border: 1px solid black; padding: 5px;"> <ul style="list-style-type: none"> <li>○ 상정 안건 작성</li> <li>○ 내부 결재 (회의안건 및 위원 선정등)</li> <li>○ 개최계획 알림                             <ul style="list-style-type: none"> <li>- 위원 및 허가권자 등</li> </ul> </li> <li>○ 위원에게 안건배부 및 사전검토 요청</li> <li>○ 사전검토의견 제출(요청일로부터 7일 후)</li> <li>○ 사전검토의견 조치계획 제출</li> </ul> </div>	<p>개최 21일전</p> <p>개최 21일전</p> <p>개최 21일전</p> <p>개최 21일전</p> <p>개최 14일전</p> <p>개최 7일전</p>
▼		
<div style="border: 1px solid black; padding: 5px; margin-bottom: 5px;">③ 위원회 개최</div> <p>사전승인권자, 위원회</p>	<div style="border: 1px solid black; padding: 5px;"> <ul style="list-style-type: none"> <li>○ 안건개요 보고 - 당해업무 담당</li> <li>○ 위원회 개최                             <ul style="list-style-type: none"> <li>- 위원, 건축주 및 설계자 등 참석</li> <li>- 안건 설명 : 당해업무 담당</li> <li>- 건축주, 설계자 등 : 사전검토의견에 대한 조치계획 등 설명</li> </ul> </li> <li>○ 위원회 회의록 작성</li> </ul> </div>	<p>개최당일</p>
▼		
<div style="border: 1px solid black; padding: 5px; margin-bottom: 5px;">④ 개최 결과 정리</div> <p>사전승인권자</p>	<div style="border: 1px solid black; padding: 5px;"> <ul style="list-style-type: none"> <li>○ 개최결과 정리 및 보고(내부보고)</li> <li>○ 심의결과 통보(문서시행)</li> <li>○ 심의결과 공개(홈페이지)</li> </ul> </div>	<p>개최후 7일내</p> <p>개최후 10일내</p>



# 경 남 공 보

제2593호

2023. 1. 19.(목)

■ 건축위원회 심의기준 [별지 제2호서식]

## 건축위원회 심의 주요결과

• [ ]에는 해당하는 곳에 'O' 표시를 합니다.

운영기관		심의일자	
건축종별	[ ] 신축, [ ] 증축, [ ] 대수선, [ ] 기타		
건축주	성명(법인명) <span style="float: right;">※ 여러 명인 경우 ○○○외 ○명으로 적습니다.</span>		

대지현황	대지위치		
	지번	관련지번	
	대지면적 <span style="float: right;">m<sup>2</sup></span>	용도지역(지구, 구역)	
건축물현황	건축면적 <span style="float: right;">m<sup>2</sup></span>	건 폐 율 %	층수 지하 : 층 / 지상 : 층
	주용도	구조	건축물 동수 동
	최고높이 <span style="float: right;">m</span>	용 적 률 %	연면적 합계 <span style="float: right;">m<sup>2</sup></span>

	구 분	주요 심의결과
심의내용	( ) 분야	
	( ) 분야	
	( ) 분야	
	( ) 분야	

	<p style="text-align: center;">[ ] 원안 의결 [ ] 조건부 의결 [ ] 재검토 의결 [ ] 부결</p> <ul style="list-style-type: none"> <li>• 원안 의결 : 상정안건에 대하여 수정없이 원안대로 의결</li> <li>• 조건부 의결 : 상정안건에 별도의 내용을 부가하거나 제외하는 등의 일부 조건을 부여하여 건축사가반영하도록 하는 의결</li> <li>• 재검토 의결 : 상정안건을 다시 검토 보완하여 추후 위원회에서 다시 심의토록 의결</li> <li>• 부결 : 상정안건이 건축법령 등에 위반되거나 심의요건이 불충분하여 부결시키기로 의결(단, 국토교통부 「건축위원회 심의기준」 2.3 가목에서 라목까지 사유에 해당하여야 함)</li> </ul>
--	--

210mm×297mm[백상지 80g/㎡]

● 경상남도 공고 제2023-82호

## 후원방문판매업자 등록변경신고 공고

『방문판매 등에 관한 법률』 제27조제1호의 규정에 따라 후원방문판매업자 등록변경신고 사항을 다음과 같이 공고합니다.

2023년 1월 19일

경 상 남 도 지 사

### 1. 대상 및 내용

상 호	등록번호	대표자	유형	변경사항	적용일
인셀덤 수련 대리점	경남 2023-제2호	송복순	소재지 변경	변경전 : 부산광역시 진구 황령대로 98번길 61(진포동) 변경후 : 경상남도 사천시 수남길 27, 1층(선구동)	2023.1.11.
인셀덤 다올 대리점	경남 2023-제3호	전미영	소재지 변경	변경전 : 부산광역시 해운대구 선수촌로 146-4 101동 1301호(셀텀우성스마트시리뷰) 변경후 : 경상남도 사천시 수남길 27, 1층(선구동)	2023.1.11.

2. 처리근거 : 「방문판매 등에 관한 법률」 제27조제1호, 제29조제3항 및 같은법 시행규칙 제20조

3. 문 의 처 : (우) 51154, 경상남도 창원시 의창구 중앙대로 300 경상남도청 일자리경제과  
(☎ 055-211-3354)

● 경상남도 공고 제2023-84호

**개발제한구역 개발제한구역관리계획 수립 공고**

「개발제한구역의 지정 및 관리에 관한 특별조치법」 제11조에 따라 경상남도 창원권 개발제한구역관리계획을 다음과 같이 수립하였기에 같은 법 시행령 제12조제1항에 따라 공고합니다.

2023년 1월 19일

경 상 남 도 지 사

1. 승인일자 : 2023년 1월 3일

2. 관리계획 수립 내용 : 붙임 참조

3. 관리계획 입지시설 내용

연번	시 설 명	시설의 세 분	사 업 시행자	위 치	부지 면적 (㎡)	신청면적(㎡)			비고
						구분	토지 형질변경	건축 연면적	
1	창원시립 상복공원	도시 공원	창원 시장	창원시 성산구 상복동 산68-1 번지 일원	276,107	기정	115,074.00	9,523.15	증설
						변경(금회)	-	5,056.24	
						계	115,074.00	14,579.39	

4. 열람장소 : 경상남도 도시정책과(211-4225), 창원시 도시계획과(225-4154), 김해시 도시계획과(330-3586), 함안군 도시건축과(580-2706)

5. 열람기간 : 공고일 부터 14일간

[붙 임] 2026년 창원권 개발제한구역관리 계획

## I. 개발제한구역관리계획의 수립개요

### 1. 계획수립 법적근거 및 의의

#### 가. 법적근거

- 「개발제한구역의 지정 및 관리에 관한특별조치법」 제11조
- 같은법 시행령 제10조 내지 제12조
- 개발제한구역관리계획수립 및 입지대상시설의 심사에 관한 규정

#### 나. 계획의 의의

- 개발제한구역관리계획은 「개발제한구역의 지정 및 관리에 관한 특별조치법」에 의하여 개발제한구역을 효과적으로 관리하기 위한 종합계획으로서,
- 개발제한구역의 체계적인 관리를 도모하고 개발제한구역내 행위허가의 준거가 되는 행정계획의 수립

### 2. 계획의 범위

#### 가. 공간적 범위

- 위치 : 경상남도 창원권 개발제한구역(창원시, 김해시, 함안군)
- 면적 : 297.024km<sup>2</sup>(창원시 248.506km<sup>2</sup>, 김해시 41.995km<sup>2</sup>, 함안군 6.523km<sup>2</sup>)

#### 나. 시간적 범위

- 기준년도 2021년, 목표연도 2026년
- 계획기간 : 2022년 ~ 2026년(5년간)

#### 다. 내용적 범위

- 계획의 개요 : 개요, 일반현황, 개발제한구역현황, 상위계획 및 관련계획 검토, 개발제한구역관리계획의 평가
- 기본방향 및 목표 : 기본방향과 목표, 토지의 이용 및 보전에 관한 사항
- 개발제한구역 관리계획 : 입지대상시설 설치계획, 취약지구 지정 및 정비계획, 훼손지 복구계획, 주민지원사업 계획, 환경성 검토 관리계획, 위법행위 지도단속계획
- 개발제한구역 관리방안 : 해제지역 및 주변지역 관리방안, 구역관리여건 개선방안, 환경계획 및 폐기물관리방안, 탄소중립구역 관리방안, 표석의 설치 및 관리방안, 재원조달방안

### 3. 개발제한구역 현황

#### 가. 지정 및 해제현황

- 1973년 6월 27일 314.570km<sup>2</sup>가 최초로 지정된 이래, 국책사업·지역현안사업·집단취락해제 등을 통하여 17.547km<sup>2</sup>가 해제되어 현재 297.024km<sup>2</sup>가 창원권 개발제한구역으로 지정되어 있음.

#### 나. 거주인구 현황

구분	합 계		구역지정 이전		구역지정 이후	
	가구(가구)	인구(명)	가구(가구)	인구(명)	가구(가구)	인구(명)
계	589	1,133	22	43	567	1,090

# 경 남 공 보

제2593호

2023. 1. 19.(목)

**다. 토지이용 현황**

(1) 지목별 토지현황

(단위:km<sup>2</sup>)

구분	합계	임야	전	답	대지	잡종지	과수원	기타 <sup>주)</sup>
계	297.024	235.280	7.308	20.418	0.796	5.431	6.832	20.960

주) 기타는 기타지목 외 고시면적과 편입면적의 오차값이 포함된 수치임.

(2) 토지 소유 현황

(단위:km<sup>2</sup>)

구분	합계	사 유 지				국유지 <sup>주)</sup>	공유지
		소계	개인	법인	중중		
계	297.024	190.079	155.790	22.947	11.342	80.298	26.647

주) 국유지는 국유지 외 고시면적과 편입면적의 오차 값이 포함된 수치임.

**라. 건축물 현황**

(단위:동)

구분	합계	단독주택	공동주택	근린생활시설	종교시설	창고시설	동물관련시설	기타
계	3,525	929	11	485	69	364	492	1,175

**II. 기본방향 및 목표**

**1. 개발제한구역 관리의 기본방향과 목표**

- 지역적 현안과 개발제한구역 특성을 고려한 입지시설계획 수립.
- 개발제한구역 내 주거지를 밀집화하고 기반시설 정비를 통한 취약지구 정비계획 수립으로 개발제한구역 내 난개발 방지.
- 무분별한 개발을 방지하고 도시인근 녹지공간으로의 기능을 유지할 수 있도록 훼손지 복구계획 수립.
- 거주주민들의 건전한 생활환경을 확보하기 위한 주민지원사업의 지속적인 관리.
- 스마트기기를 활용한 위법행위 지도단속 시스템 마련.
- 도시의 무질서한 확산방지를 위한 개발제한구역 지정 목적을 효과적으로 수행하기 위한 종합적인 관리체계 구축으로 구역관리 실현.

**2. 토지의 이용 및 보전에 관한 사항**

**가. 도시의 무질서한 확산 방지**

- 대규모 훼손행위 억제

- 난개발방지를 위한 토지분할의 제한
  - 도시연담화 및 무질서한 시가지 확산 방지
- 나. 주민생활 불편 해소 및 토지이용도 제고를 위한 규제완화방안 제시
- 거주 주민의 생활불편 해소 등을 위한 규제완화 방안 수립
  - 토지이용도 제고를 위한 생산활동 위주의 토지활용 장려
- 다. 자연환경 보전계획 수립
- 양호한 자연환경의 보전 및 훼손지역의 복구

### III. 개발제한구역 관리계획

#### 1. 입지대상시설 설치계획

##### 가. 기본방향

- 개발제한구역 내 입지 가능한 시설 중 도시계획시설과 건축물 연면적 3천㎡이상, 토지형질변경 1만㎡ 이상은 입지 가능성을 검토하여 관리 계획에 반영

##### 나. 설치계획

번호	시 설 명	시설의 세 분	사 업 시행자	위 치	형질변경 (㎡)	건축연면적 (㎡)	비고
1	해군 진해기지 사령부 군사시설 (지하터널형 탄약고)	국방·군사 시설	국방부 장관	창원시 진해구 현동 일원	22,900.47	-	신설 (1종)
2	해군 진해기지 사령부 군사시설 (웅동수원지)	국방·군사 시설	국방부 장관	창원시 진해구 현동 일원	54,728.03	3,046.77	증설 (1종)
3	창원시립 상복공원	도시 공원	창원 시장	창원시 성산구 상복동 산68-1번지 일원	-	5,056.24	증설 (1종)
4	장유휴게소	도로 및 광장	한국 도로 공사	김해시 부곡동 산53-1번지 일원	-	473.21	증설 (1종)

#### 2. 취락지구 지정 및 정비계획

구분	총괄		인구·가구		건축물(동)	
	개소	면적(㎡)	인구(명)	가구(가구)	주건축물	부건축물
계	17	229,630	222	125	190	82



### 3. 훼손지 복구계획

가. 기본방향

- 개발제한구역 해제로 발생하는 개발이익을 주변지역 훼손지 복구 또는 복구비용으로 충당함으로써 개발제한구역의 효율적 관리방안을 모색
- 개발제한구역이 녹지로서의 기능을 충분히 발휘할 수 있도록 해제면적의 10~20%에 해당하는 훼손지에 대하여 복구사업을 시행

나. 훼손지 정의

- 건축물 또는 공작물등 각종 시설물이 밀집되어 있거나 산재되어 녹지로서의 기능을 발휘하기 곤란한 곳.
- 건축물·공작물의 설치가 가능한 지목(대, 잡종지, 창고용지, 공장용지)의 토지를 포함한 지역으로서 녹지로 복원이 필요한 곳
- 도시·군관리계획으로 결정된 공원으로 조성 시급한 곳
- 백두대간 또는 정맥의 능선으로부터 300미터 이내의 지역으로 녹지나 생태계의 보전 및 복원이 필요한 지역
- 물건의 적치로 시정명령을 받은 지역으로서 복원이 필요한 지역

다. 훼손지 현황

구 분	개발제한구역 면적(km <sup>2</sup> )	훼손지 면적(km <sup>2</sup> )	비율(%)	훼손사유
계	297.024	1.89	0.64	·기타시설, 동식물관련시설 등

### 4. 주민지원사업에 관한 계획

가. 기본방향

- 개발제한구역의 규제에 인하여 낙후된 개발제한구역 내 주민들을 위한 생활편의 향상 및 복지 증진을 위하여 2001년부터 시행
- 주민지원사업의 다양화 추진 및 지원대상의 확대
- 사업유형별 우선순위 부여를 통한 단계적이고 효과적인 관리 유도

나. 주민지원사업 유형

- 생활편익사업 : 도로, 주차장, 공원, 소하천 등 기반시설의 설치·정비
- 복지증진사업 : 마을회관, 어린이놀이터 등의 설치·정비
- 소득증대사업 : 공동작업장, 주말농장 등 소득증대시설 설치·정비
- 주택개량사업 : 노후주택 개축, 주거용 한옥의 신축 중 하나의 행위에 드는 비용의 일부를 지원하는 사업
- 연구·조사사업 : 구역에서 해제되는 지역의 계획적 개발유도를 위한 지구단위계획 수립사업
- 환경·문화사업 : 누리길·여가녹지·경관·토담길·한옥조성 등 구역의 보전가치를 증진하는 환경문화적 특성을 가진 주민지원사업

- 생활비용보조사업 : 구역 주민 중 저소득 취약계층 세대를 대상으로 학자금, 건강보험료 등 생활에 필요한 비용을 지원하는 사업

다. 추진계획(2022년 ~ 2026년)

구 분	계	생활편익	복지증진	소득증대	연구조사	환경문화
건수 (건)	98	78	2	-	-	18
사업비(백만원)	40,945	18,302	280	-	-	22,363

### 5. 환경성 검토 관리 계획

- 본 계획은 개발제한구역관리계획의 수립에 대한 사항으로 체계적인 구역관리를 위하여 입지대상시설, 주민지원사업, 훼손지 복구사업 등과 같은 해당 계획 이행시 각 시설 및 사업의 관련법령에 의거하여 협의절차 및 환경기준을 준수·이행토록 할 필요가 있음.
- 본 계획의 수립에 따른 환경적인 영향은 없을 것으로 판단되나, 개별 계획 이행에 따라 구역 내 환경에 영향이 발생할 수 있을 것으로 예상되므로 개별 사업 및 계획 이행시 환경에 대한 영향 예측 및 저감방안 마련이 필요함.

### 6. 위법행위 지도단속계획

가. 위법행위 단속 현황

(단위:건)

구분	적발현황						처리현황		
	소계	불법건축	용도변경	형질변경	물건적치	기타	소계	처리완료	조치중
계	880	640	44	160	10	26	880	683	197

나. 위법행위 지도·단속계획

- 일상/특별/하동점검계획 수립
- 연 1회 이상 항공사진 촬영 실시
- GIS, 드론, 스마트기기 등을 활용한 관리단속 지능화(향후 국토부 도입 예정)

## IV. 개발제한구역 관리방안

### 1. 해제지역 및 주변지역 관리방안

- 난개발 우려가 예상되는 지역에 대하여 법률에 규정된 허가행위 및 제한행위의 규제를 통하여 개발 억제 도모.
- 개발행위허가를 제한할 수 있는 관련 규정(조례) 신설 방안 검토.
- 해제대상지역 지정을 위한 조사, 관계서류 작성, 사전협의 등의 과정에서 관련정보가 누설되지 않도록 보안관리 철저.

- 해제대상지역(예정) 및 주병지역에 부동산 투기가 성행하거나 성행 우려가 있다고 판단되는 경우 투기과열지구 지정 등 투기방지대책 수립.

## 2. 구역관리 여건 개선 방안

가. 관리시설 및 인원·장비 운용 현황

구분		현황	기준	계획
관리인원		29명	10km <sup>2</sup> /인	-부족인원 추가보충 및 편중된 인원 적정배치
관리 시설	표석	2,998개	100m 간격	-해제지역 발생시 추가 설치
	초소	8개	-	
관리 장비	차량	6대	-	-재원확보방안 마련
	기타	-	-	

나. 구역관리 전산망 운영 및 활용계획

- 개발제한구역의 효율적인 지정·관리를 위하여 구성·운영하고 있는 자체 관리전산망간의 표준화와 자료의 호환성 확보를 위하여 상호 유기적으로 활용될 수 있도록 공동노력 필요.
- 개발제한구역 업무 특성상 건축물 및 형질변경에 따른 불법여부 단속에 활용이 될 수 있도록 활용범위 확대

## 3. 환경계획 및 폐기물 관리방안

가. 기본방향

- 도시 연담화 방지, 자연환경의 보전 목적을 달성하기 위하여 녹지유형에 따라 보전녹지와 이용녹지를 구분.
- 상위 및 관련계획에서 제시된 경관계획 및 녹지축 관련사항에 부합되는 녹색인프라를 조성.
- 전통문화유산을 계승·발전·보존하는 방안을 제시.
- 기후변화 등의 영향에 따라 발생하는 자연재난에 대비하여 개발제한구역 내 재해취약지역에 대한 재해저감방안 마련.

나. 녹색인프라 관리방안

- 지자체별로 추진되는 누리길 조성사업의 연계를 통한 권역 내 연속성 유지.
- 수변, 산지 인접 지역의 녹지축 및 통경축 확보 적극 유도.
- 향토성, 생활민속적 가치가 높은 전통문화자원을 지역문화축제와 연계하여 체험프로그램을 보급.
- 지역별 녹지네트워크를 활용한 방재공간 확보.

## 4. 탄소 중립 구역 관리방안

가. 기본방향

- 탄소중립을 위한 경쟁력 확보와 지속가능한 환경보전 방안 마련.
- 온실가스 감축을 위한 재생에너지 사용, 제로에너지 건축 도입, 산림숲 조성 등의 계획 수립.

나. 세부계획

- 도시숲 기본계획 활용, 훼손지 중심으로 생태숲, 바람숲 조성 등의 복원사업을 시행.

- 생활권 녹지조성, 훼손지 및 주요 생태축의 산림 복원을 통한 탄소흡수원 확대.
- 입지시설 중 버스 및 화물차 공영차고지 내 자동차 전기공급시설을 일정비율 이상 의무설치 유도.
- 개발제한구역 내 입지시설 중 건축물의 경우 제로에너지 건축물 보급을 확대.

## 5. 표석의 설치 및 관리방안

### 가. 표석의 설치 기준

- 관할 개발제한구역과 일반지역의 경계에 설치.
- 경계선 100m마다 설치하고 일련번호를 부여토록 함.
- 산악이 연속되어 있어 경계표석 설치가 불필요한 지역은 현황을 고려.

### 나. 표석 관리방안

- 각 지자체별 여건에 따라 전수·상시조사를 진행, 표석 상태 점검 및 정기적인 보수관리를 진행.
- 경계표석의 보수, 수선, 신규 및 이전설치 등이 발생할 시 ‘경계표석점검 관리대장’에 기록 및 유지

## ● 경상남도 공고 제2023-91호

### 대기환경관리 대행기관 신규지정 공고

「환경관리 대행기관의 지정 등에 관한 규칙」 제4조 규정에 따라 대기환경관리 대행기관 신규지정 사항을 다음과 같이 공고합니다.

2023년 1월 19일

경 상 남 도 지 사

지정분야	등록번호	업체명	영업소 소재지	등록일자
대기환경 관리대행기관	제33호	주식회사 아이피 환경기연	경상남도 양산시 삼성7길 21-16, 4층 아이피환경기연	2023.1.13.

● 경상남도 공고 제2023-92호

**비영리민간단체 등록정보 현행화 요청**

「비영리민간단체 지원법」에 의거 경상남도에 등록된 비영리민간단체 중 등록정보(사무소 소재지) 현행화가 필요한 비영리민간단체를 행정절차법 제14조 제4항(공시송달)에 의거 다음과 같이 공고합니다.

2023년 1월 19일

경 상 남 도 지 사

① 등록정보 현행화 필요단체

- 「비영리민간단체 지원법」에 의거 경상남도에 등록된 비영리민간단체 등록정보(사무소 소재지) 현행화가 필요
- ※ 유선·우편으로 연락이 되지 않고, 사무소 소재지에 방문하였으나 단체 사무소가 없는 단체

등록번호	단체명칭	사무소 소재지	대표자	등록일	주된사업	연락처	주관과	비고
693	녹색안전운동연합	창원시 성산구 연덕로184번길 32 동우상가 403호	안성숙 강대성	2013-03-22	경남지역 어린이 생활안전교육 및 재난대비교육, 산업안전재해예방 및 활동캠페인, 학부모 안전교육지도사 양성	055-288-8591	안전정책과	

② 문의처 및 회신기한

- (문의처) 경상남도 안전정책과 신상준 주무관(055-211-2717, ssj4316@korea.kr)
- (회신기한) 2023. 2. 3.(금)

③ 별도 연락·회신이 없는 경우 운영하지 않는 것으로 간주하여, 말소절차 이행 예정

● 경상남도 공고 제2023-98호

비영리민간단체 등록정보 현행화 요청

「비영리민간단체 지원법」에 의거 경상남도에 등록된 비영리민간단체 중 등록정보(사무소 소재지) 현행화가 필요한 비영리민간단체를 「행정절차법」 제14조(송달) 제4항에 의거 다음과 같이 공고합니다.

2023년 1월 19일

경 상 남 도 지 사

○ 등록정보 현행화 필요단체

- 「비영리민간단체 지원법」에 의거 경상남도에 등록된 비영리민간단체 등록정보(사무소 소재지) 현행화가 필요

※ 유선·우편으로 연락이 되지 않고, 사무소 소재지에 방문하였으나 단체 사무소가 없는 단체

등록번호	단체명칭	사무소 소재지	대표자	등록일	주된사업	연락처	주관과	비고
634	그린평생교육 협의회	양산시 덕계로 40번지	박**	2011-10-24	평생교육관련 프로그램 연구개발 및 저변 확대, 회원과 지역주민들의 평생교육 참여 기회 확대	055-910-1126	교육담당관	
673	재미있수초등 수학연구소	양산시 북부동 북안남6길 7	정**	2012-10-22	학생, 학부모, 교사 대상 선진체험수학 활동사업	055-367-0367	교육담당관	

○ 문의처 및 회신기한

- (문 의 처) 경상남도 교육담당관 전보령 주무관(055-211-2495, boryeong39@korea.kr)

- (회신기한) 2023. 2. 3.(금)

○ 별도 연락·회신이 없는 경우 운영하지 않는 것으로 간주하여, 말소절차 이행 예정

● **경상남도 공고 제2023-105호**

**경상남도 유형문화재 지정사항 정비(분리 지정) 행정예고**

「경상남도 문화재보호 조례」 제4조 및 제16조에 따라 문화재위원회 심의에 앞서 경상남도 유형문화재 「밀양 표충사 고승진영 및 감로도」의 원활한 보존 관리를 위해 문화재 성격별 분리 지정을 위한 명칭변경 등 지정사항을 정비하고자 아래와 같이 예고하오니 동 문화재 지정사항 정비(분리 지정)와 관련하여 의견이 있으신 분은 경상남도 또는 밀양시로 의견을 제출하여 주시기 바랍니다.

**2023년 1월 19일**

**경 상 남 도 지 사**

**1. 지정 예고 :** 경상남도 공보

**2. 예고 내용 :** 경상남도 유형문화재 지정사항 정비(분리 지정) 예고(조서 별지 참조)  
- 대상문화재 : 경상남도 유형문화재 「밀양 표충사 고승진영 및 감로도」

**3. 예고 기간 :** 공고일로부터 30일

**4. 의견제출기간 :** 공고일로부터 30일 이내

**5. 연 락 처**

- **경상남도 문화유산과**

경상남도 창원시 의창구 중앙대로 300  
(전화 055-211-4575~4576 팩스 055-211-4559)

- **밀양시 문화예술과**

경상남도 밀양시 밀양대로 2047(교동)  
(전화 055-359-5638 팩스 055-359-5737)

**6. 기타 사항**

- 의견제출 양식은 따로 없으며 의견, 신청자의 주소 및 연락처, 성명과 당해 문화재의 명칭 및 의견을 표시하면 됩니다.

- 붙임** 1. 경상남도 유형문화재 지정사항 정비(분리 지정) 예정 조서 1부  
 2. 경상남도 유형문화재 지정사항 정비(분리 지정) 예정 사유 1부

**1. 경상남도 유형문화재 지정사항 정비(분리 지정) 예정 조서**

현 지정사항					정비안(분리 지정)		
지정종별	문화재명	지정수량	소재지	소유자 (관리자)	문화재명	지정수량	비고
경상남도 유형문화재	밀양 표충사 고승진영 및 감로도 (密陽 表忠寺 高僧 眞影 및 甘露圖)	26점	경상남도 밀양시 단장면 표충로 1338	대한불교 조계종 표충사	밀양 표충사 삼화상진영 (密陽 表忠寺 三和尚眞影)	3점	분리 및 명칭 변경
					밀양 표충사 고승진영 (密陽 表忠寺 高僧眞影)	21점	
					신헌 초상 (申愼 肖像)	1점	
					밀양 표충사 감로도 (密陽 表忠寺 甘露圖)	1점	

**2. 경상남도 유형문화재 지정사항 정비(분리 지정) 예정 사유**

경상남도 유형문화재 「밀양 표충사 고승진영 및 감로도」는 성격을 달리하는 다수의 작품들이 일괄로 지정되어 있어 정확한 명칭부여와 원활한 보존 관리가 필요한 사항임. 이에 따라 「밀양 표충사 삼화상진영」, 「밀양 표충사 고승진영」, 「신헌 초상」, 「밀양 표충사 감로도」로 개별 명칭을 부여하여 경상남도 유형문화재로 분리 지정하고자 함.

**● 경상남도 공고 제2023-109호**

**행 정 예 고**

**(문산-금산교간 도로 확포장공사 무인교통단속장비 설치)**

지방도 이용객들에게 안전한 통행환경을 제공하기 위한 무인교통단속장비(카메라) 설치와 관련하여 『개인정보 보호법』 제25조, 『행정절차법』 제46조의 규정에 의거 다음과 같이 다음과 같이 행정예고(공고) 하오니 공고내용에 의견이 있으신 분은 행정예고 기간 내에 의견서를 제출하여 주시기 바랍니다.

**2023년 1월 19일**

**경 상 남 도 지 사**



## 1. 설치목적 및 행정예고 내용

- 마을주민에게 안전한 통행환경을 제공하기 위한 무인교통단속장비(카메라)를 설치함에 있어 기관, 단체 또는 개인의 의견을 수렴하고자 함

## 2. 행정예고 기간 : 2023. 1. 19. ~ 2. 8. (20일)

## 3. 공고방법 : 경상남도 공보 및 홈페이지 공고

## 4. 설치위치 및 대수

연번	설 치 장 소	카메라(대)	설치유형	비 고
1	진주시 금산면 용아리 453-1	1	과속 + 신호 단속장비	
2	진주시 금산면 중천리 490-2	1	과속 단속장비	

## 5. 관련근거

- 「행정절차법」 제46조(행정예고)
- 「행정절차법 시행령」 제24조(관계기관의 의견정취 등)
- 「개인정보보호법」 제25조(영상정보처리기기의 설치·운영 제한)
- 「개인정보보호법 시행령」 제23조(영상정보처리기기의 설치 시 의견 수렴)

## 6. 의견제출

본 행정예고(공고) 사항에 대하여 의견이 있는 기관, 단체 또는 개인은 공고기간 내에 다음의 사항을 작성하여 경상남도 도로과로 방문, 우편 또는 팩스 등의 방법으로 의견을 제출하여 주시기 바랍니다.

- 의견제출자의 성명(단체의 경우 단체명과 대표자), 주소, 전화번호 등
- 행정예고(공고) 사항에 대한 의견(찬·반 의견 및 그 이유)
- 기타 필요사항 등
- 의견제출 기간 : 2023. 1. 19. ~ 2. 8(20일)
- 문의 및 의견제출 안내
  - 우 편 (우51154) 경상남도 창원시 의창구 중앙대로 300  
경상남도청 도로과
  - 전 화 (055) 211-2984 팩 스 (055) 211-2959
- 기타사항
  - 제출기한 내 의견서 제출이 없을 때에는 의견이 없는 것으로 간주함.

- 붙 임** 1. 무인교통단속장비 위치도 1부.  
2. 의견제출서 1부. 끝.

**【붙 임 1】 무인교통단속장비 위치도**

□ 위치도



위치도(진주시 금산면 용아리 453-1)



위치도(진주시 금산면 중천리 490-2)

# 경 남 공 보

제2593호

2023. 1. 19.(목)

## 【붙임 2】의견제출서

### 의 견 제 출 서

사 업 명	문산~금산교간 도로 확포장공사 무인교통단속장비 설치		
의견 제출자	성 명 (개인/단체)		생년월일
	주 소		전 화 번 호

#### 설치예정위치

검토의견  
(의견제출 내용)

과속단속용 CCTV설치 행정예고와 관련하여 위와 같이 의견을 제출합니다.

2023 년      월      일

제 출 자

(서명 또는 인)

경상남도지사 귀하

알 림

● 창원시 고시 제2023-9호

**창원도시계획시설(도로:소로1-44호선)사업 실시계획 변경인가(사업기간 연장) 고시**

창원시 고시 제2019-266호(2019.11.15.)로 실시계획 인가 고시된 창원도시계획시설(도로:소로1-44호선)사업의 변경(사업기간 연장)을 위하여 「국토의 계획 및 이용에 관한 법률」 제88조 및 같은 법 시행령 제97조에 따라 작성된 『내서읍 신감리 1285-3번지 일원 도로확장공사』에 대하여 실시계획 변경인가하고, 같은 법 제91조 및 같은 법 시행령 제100조에 따라 다음과 같이 고시합니다.

2023년 1월 19일

창 원 시 장

**1. 실시계획 작성내용**

가. 사업시행지의 위치 : 창원시 마산회원구 내서읍 신감리 1285-3번지 일원

나. 사업의 종류 및 명칭

- 종 류 : 창원도시계획시설(도로:소로1-44호선)사업
- 명 칭 : 내서읍 신감리 1285-3번지 일원 도로확장공사

다. 사업의 면적 및 규모

- 면 적 : 3,380㎡
- 규 모 : L=2,840m 중 288m, B=10~14m

라. 사업시행자의 성명 및 주소

- 성 명 : (주)넓고바른집광려 대표자 정태기
- 주 소 : 창원시 성산구 상남로 73, 10층 1005호

마. 사업기간[변경] ㄱ 당초 : 2019. 11. 15. ~ 2022. 12. 30.

ㄴ 변경 : 2019. 11. 15. ~ 2023. 12. 31.

바. 수용 또는 사용할 토지 등의 세목조서 : 변경없음

**2. 관계도서: 실음생략[창원시청 도시계획과(055-225-4145) 비치]**

● **창원시 고시 제2023-10호**

## 창원도시관리계획(도로, 하수도) 결정(변경) 및 지형도면 고시

창원시 마산합포구 구산면, 덕동동 일원의 도시관리계획에 대하여 「국토의 계획 및 이용에 관한 법률」 제30조 및 같은 법 시행령 제25조에 따른 도시관리계획(도로, 하수도) 결정(변경) 사항과, 같은 법 제32조 및 「토지이용규제기본법」 제8조에 따라 작성된 지형도면에 대하여 아래와 같이 고시하오니, 일반 및 이해관계인은 관계도서를 열람하시기 바랍니다.

2023년 1월 19일

### 창 원 시 장

**1. 도시관리계획(도시계획시설:도로, 하수도) 결정(변경) 조서**

가. 도로

1) 도로 결정(변경) 조서

구분	지구별	규 모				기능	연장 (m)	기점	종점	사용 형태	주 요 경과지	최 초 결정일	비고
		등급	류별	번호	폭원 (m)								
기정	-	광로	3	14	40	주간선 도로	2,788	중로2-177	교통광장55	일반 도로	-	경상남도고시 제1994-160호 (1994.7.12.)	
변경	-	광로	3	14	40	주간선 도로	2,788	중로2-177	교통광장55	일반 도로	-		
신설	-	중로	1	261	20~24	집산 도로	247	광로3-6	마산합포구 소로1-168	일반 도로	-		
기정	-	중로	2	177	15	보조간선 도로	2,499	광로3-6	광로3-14	일반 도로	-	마산시고시 제2007-54호 (2007.7.5.)	
변경	-	중로	2	177	15	보조간선 도로	2,499	광로3-6	광로3-14	일반 도로	-		
기정	마산합포구	소로	1	168	10	국지 도로	173	마산합포구 소로3-311	마산합포구 소로1-169	일반 도로	-	마산시고시 제2010-9호 (2010.1.29.)	
변경	마산합포구	소로	1	168	10	국지 도로	156	중로1-A	마산합포구 소로1-169	일반 도로	-		
기정	마산합포구	소로	3	311	6	집산 도로	3,554	광로3-6	구산면 수정리 1013-3	일반 도로	-	마산시고시 제2002-15호 (2002.1.17.)	
변경	마산합포구	소로	3	311	6	집산 도로	3,307	중로1-A	구산면 수정리 1013-3	일반 도로	-		

2) 도로 결정(변경) 사유서

변경전 도로명	변경후 도로명	결정내용	변경사유
광로3-14	광로3-14	■ 일부구간 노선 편입	■ 도로개설 계획에 따라 기점부 일부 구간 도로 편입
-	중로1-262	■ 노선 신설 - B=20~24m, L=247m	■ 도로개설 계획에 따른 노선 신설
중로2-177	중로2-177	■ 일부 구간 노선편입	■ 도로개설 계획에 따라 기점부 일부 구간 도로 편입
마산합포구 소로1-168	마산합포구 소로1-168	■ 노선 축소 - L=173m→156m(감 17m)	■ 중로1-261호선 신설에 따른 연장 축소
마산합포구 소로3-311	마산합포구 소로3-311	■ 노선 축소 - L=3,554m→3,307m(감 247m)	■ 중로1-261호선 신설에 따른 연장 축소

나. 하수도

1) 하수도 결정(변경) 조서

구분	도면표시번호	시설명	위 치			연장(km)	면적(m <sup>2</sup> )	최 초 결정일	비고
			기점	종점	주요 경과지				
기정	31	하수도 (간선 하수도)	마산합포구 구산면 반동리 52-7	마산합포구 덕동동 720-2	반동리, 옥계리, 내포리, 수정리, 유산리, 덕동동	10.361	5,635	창원시고시 제2015-311호 (2015.12.31.)	중계 펌프장 포함
변경	31	하수도 (간선 하수도)	마산합포구 구산면 반동리 52-7	마산합포구 덕동동 720-2	반동리, 옥계리, 내포리, 수정리, 유산리, 덕동동	10.371	5,539		중계 펌프장 포함

2) 하수도 결정(변경) 사유서

도면표시번호	시설명	변경내용	변경사유
31	간선하수도	■ 연장 및 면적 변경 - 연장(L) = 10.359km → 10.369km (증 0.010km) - 면적(m <sup>2</sup> ) = 5,655m <sup>2</sup> → 5,659m <sup>2</sup> (증 4m <sup>2</sup> )	■ 중로1-261호선 신설에 따른 하수도 선형 변경

2. 관련도면 : 실음생략(창원시청 건설도로과 및 도시계획과에 비치)

※ 지형도면은 토지이음(<http://eum.go.kr>)에서 열람 가능함

3. 기타 자세한 사항은 창원시 건설도로과(☎055-225-4431) 및 도시계획과(☎055-225-4121)로 문의하시기 바랍니다.

● 창원시 고시 제2023-11호

**창원도시관리계획(자동차정류장12,경관녹지5) 결정(변경), 지형도면 및  
창원도시계획시설(자동차정류장12,도로(대로3-133,소로2-304),경관녹지5)사업 실시계획 변경 고시**

창원시 고시 제2020-358호(2020.12.24.)로 결정되고 창원시 고시 제2022-69호(2022.04.07.)로 실시계획 고시된 창원도시계획시설(자동차정류장12, 도로:대로3-133호선,소로2-304호선, 경관녹지5) 사업의 시행을 위하여 「국토의 계획 및 이용에 관한 법률」 제88조 및 같은 법 시행령 제97조에 따라 작성된 『내서읍 화물자동차 공영차고지 조성사업』의 실시계획 변경내용에 대하여 같은 법 제91조 및 같은 법 시행령 제100조에 따라 고시하며, 실시계획에 반영된 경미한 도시관리계획 변경사항에 대하여 같은 법 제30조, 제32조 및 같은 법 시행령 제25조, 제27조 및 「토지이용규제 기본법」 제8조에 따라 창원도시관리계획(자동차정류장12,경관녹지5) 결정(변경) 및 지형도면 고시합니다.

2023년 1월 19일

**창 원 시 장**

1. 도시관리계획 결정(변경) 사항

가. 자동차정류장 결정(변경) 조서

구분	도면표시 번호	시설명	시설의종류	위치	면적(m <sup>2</sup> )			최 초 결정일	비고
					기정	변경	변경 후		
변경	12	내서화물차 공영차고지	자동차정류장 (공영차고지)	마산회원구 내서읍 원계리 388번지 일원	44,379	증)17.7	44,396.7	창원시 고시 제2020-358호 (2020.12.24.)	자연녹지지역 개발제한구역

나. 경관녹지 결정(변경) 조서

구분	도면표시 번호	시설명	시설의종류	위치	면적(m <sup>2</sup> )			최 초 결정일	비고
					기정	변경	변경 후		
변경	5	경관녹지	경관녹지	마산회원구 내서읍 중리 1311-1번지 일원	1,642	감)8.0	1,634	경남고시 제1992-181호 (1992.06.16.)	일반 공업지역

다. 도시관리계획 변경 사유서

도면표시 번호	시설명	변 경 내 용	변 경 사 유
12	내서화물차 공영차고지	면적 변경 · A=44,379m <sup>2</sup> →44,396.7m <sup>2</sup> (증17.7m <sup>2</sup> )	지적 분할측량 시행에 따른 면적변경
5	경관녹지	면적 변경 · A=1,642m <sup>2</sup> →1,634m <sup>2</sup> (감8.0m <sup>2</sup> )	

# 경 남 공 보

제2593호

2023. 1. 19.(목)

## 2. 실시계획 내용

가. 사업시행지의 위치 : 창원시 마산회원구 내서읍 원계리 388번지 일원

### 나. 사업의 종류 및 명칭

- 사업의 종류 : 창원도시계획시설 [자동차정류장12, 도로(대로3-133,소로2-304), 경관녹지5]사업
- 사업의 명칭 : 내서읍 화물자동차 공영차고지 조성사업

### 다. 면적 또는 규모

- 면적 : 기정 48,809㎡ → 변경 48,832.2㎡ (증 23.2㎡)
- 규모 : 자동차정류장 : 44,379㎡ → 44,396.7㎡ (증 17.7㎡)  
 경관녹지 : 350㎡ → 342㎡ (감 8㎡)  
 도로 : 4,080㎡ → 4,093.5㎡ (증 13.5㎡)
  - 대로3-133호선 : L=117m, B=25.0m
  - 소로2-304호선 : L=100m, B=9.0m

### 라. 시행자의 성명 및 주소

- 성 명 : 창원시장(교통정책과)
- 주 소 : 창원시 성산구 중앙대로 151

마. 사업기간 : 기정 2022.04.07. ~ 2023. 12. 31. → 변경 2022.04.07. ~ 2024.12.31.

바. 관계도서: 실음생략[창원시청 교통정책과(055-225-3794), 도시계획과(055-225-4145) 비치]

수용 또는 사용할 토지 또는 건물조서 및 소유권 이외의 권리자 조서[변경]

연번	소재지	구분	지번	지목	면적(㎡)		소유자		소유권 이외의 권리			비고	
					지적	편입	성명	주소	성명	주소	권리내용		
1	내서읍 원계리	기정	378	답	813	813	창원시						
2	내서읍 원계리	기정	381-2	답	367	367	김*석	마산시 중성동 *					1/13
							김*선	마산시 상남동 **					1/13
							김*구	마산시 봉암동 ***					1/13
							김*석	마산시 부림동 **					1/13
							김*수	김해군 이북면 병동 ***					1/13
							김*수	마산시 추산동 **					1/13
							김*석	마산시 수성동 **					1/13
							김*준	마산시 오동동 ***					1/13
							김*태	마산시 부림동 **					1/13
							김*곤	마산시 봉암동 ***					1/13
							김*곤	마산시 추산동 **					1/13
							김*수	마산시 봉암동 ***					1/13
김*곤	마산시 부림동 **					1/13							



# 경 남 공 보

제2593호

2023. 1. 19.(목)

연번	소재지	구분	지번	지목	면적(㎡)		소유자		소유권 이외의 권리			비고
					지적	편입	성명	주소	성명	주소	권리내용	
3	내서읍 원계리	기정	382-1	답	281	281	이*균	창원시 마산회원구 내서읍 신평로 3*2				
4	내서읍 원계리	기정	382-2	구	46	46	이*익	의창면 내서면 중리1*05				
5	내서읍 원계리	기정	383	답	255	255	이*준	창원시 마산회원구 내서읍 함마대로28*1,30*호				
6	내서읍 원계리	기정	384-1	답	2,942	2,843	창원시					
		<b>변경</b>	<b>384-3</b>	<b>답</b>	<b>2,855</b>	<b>2,855</b>	<b>창원시</b>					
7	내서읍 원계리	기정	385	전	446	446	이*준	창원시 마산회원구 내서읍 함마대로2*21,3*9호				
8	내서읍 원계리	기정	386	답	651	651	창원시					
9	내서읍 원계리	기정	387	답	839	839	창원시					
10	내서읍 원계리	기정	387-1	답	1,488	1,488	박*아	창원시 마산회원구 내서읍 삼계리5길*0,10*동20*호				
11	내서읍 원계리	기정	388	답	3,484	3,484	창원시					
12	내서읍 원계리	기정	389	답	1,987	1,987	이*갑	창원시 마산회원구 내서읍 삼계리1* *타운 10*동10*호	내***** 조합	마산시 내서읍 중리 ****-1* (**지점)	근저당권	
13	내서읍 원계리	기정	390-3	답	1,796	1,796	김해*씨진사공파* 계증문화	김해시 한림면 김해대로 10*2번길 1*2-16				
14	내서읍 원계리	기정	390-5	답	97	97	창원시					
15	내서읍 원계리	기정	390-6	답	47	46	창원시					
		<b>변경</b>	<b>390-9</b>	<b>답</b>	<b>46</b>	<b>46</b>	<b>창원시</b>					
16	내서읍 원계리	기정	391	전	1,445	1,445	임*주	중리1*0*				
17	내서읍 원계리	기정	392-1	답	1,835	1,835	김*자	창원시 마산합포구 산호동 *0길* (산호동)				165 /1825
							박*규	창원시 의창구 원이대로9*번길 **, 30*호	마***** 조합	창원시 마산합포구 **** * (**동)	근저당권	1661 /1825
18	내서읍 원계리	기정	392-4	답	68	68	창원시					
19	내서읍 원계리	기정	393-1	답	1,915	1,915	창원시					
20	내서읍 원계리	기정	393-4	답	181	181	창원시					
21	내서읍 원계리	기정	394-1	답	453	453	박*아	창원시 마산회원구 내서읍 삼계리5길3*,10*동20*호				
22	내서읍 원계리	기정	395	잡	330	330	박*아	창원시 마산회원구 내서읍 삼계리5길3*,106동20*호				
23	내서읍 원계리	기정	395-1	대	40	39	창원시					
		<b>변경</b>	<b>395-2</b>	<b>대</b>	<b>39</b>	<b>39</b>	<b>창원시</b>					
24	내서읍 원계리	기정	396-1	답	173	173	이*생	중리 1*6*				

# 경 남 공 보

제2593호

2023. 1. 19.(목)

연번	소재지	구분	지번	지목	면적(㎡)		소유자		소유권 이외의 권리			비고
					지적	편입	성명	주소	성명	주소	권리내용	
25	내서읍 원계리	기정	396-4	답	141	141	창원시					
26	내서읍 원계리	기정	412-2	답	632	632	서*교	대전 서구 갈마동 1*18 큰마을아파트10*~150*				
27	내서읍 원계리	기정	412-3	도	4,229	555	창원시					
		변경	412-5	도	549	549	창원시					
28	내서읍 원계리	기정	413-2	답	3,260	3,260	구신*	창원시 성산구 안민로11*변길 *, 10*동 1*01호				1124/ 3330
							구봉*	마산시 회원구 내서읍 ** 3*4-2				1440/ 3230
							구경*	창원시 성산구 외동반림로 21*, 10*동 1*03호				348/ 3230
							구성*	창원시 의창구 동읍 자여로6*변길 1*, 80*호				348/ 3230
29	내서읍 원계리	기정	413-3	답	493	493	창원시					
30	내서읍 원계리	기정	414	답	397	397	유*회	창원시 마산회원구 내서읍 신평로3*~18				
31	내서읍 원계리	기정	415	답	1,861	1,861	서*교	창원시 마산회원구 내서읍 광려천남로 2*7, 10*동*04호	내***** 조합	마산시 내서읍 중리 ****~**	근저당권, 지상권	
32	내서읍 원계리	기정	437	답	1,296	1,296	임*민	창원시 명서동 4*~5				
33	내서읍 원계리	기정	438	답	1,005	1,005	임*옥	마산시 내서읍 삼계리 * 삼계***아파트1*7~*05				
34	내서읍 원계리	기정	439-1	답	1,983	1,983	노*호	창원시 마산회원구 내서읍 숲속로 1*0~*1	내***** 조합	창원시 마산회원구 내서읍 ****로 **	근저당권	1130/ 3130
							고*정	창원시 마산회원구 내서읍 삼계*길 *1, 10*동 *02호				1000/ 3130
							고*회	창원시 마산회원구 내서읍 삼계*길 *1, 10*동 120*호				1000/ 3130
35	내서읍 원계리	기정	439-2	답	1,147	1,147	노*호	창원시 마산회원구 내서읍 숲속로 1*0~*1	내***** 조합	창원시 마산회원구 내서읍 ****로 **	근저당권	1130/ 3130
							고*정	창원시 마산회원구 내서읍 삼계*길 *1, 10*동 *02호				1000/ 3130
							고*회	창원시 마산회원구 내서읍 삼계*길 *1, 10*동 120*호				1000/ 3130
36	내서읍 원계리	기정	440	답	555	555	임*민	창원시 의창구 원이대로 219번길*8~*4(명서동)				
37	내서읍 원계리	기정	441-1	답	847	847	창원시					
38	내서읍 원계리	기정	442	답	490	490	창원시					

# 경 남 공 보

제2593호

2023. 1. 19.(목)

연번	소재지	구분	지번	지목	면적(㎡)		소유자		소유권 이외의 권리			비고
					지적	편입	성명	주소	성명	주소	권리내용	
39	내서읍 원계리	기정	446	답	960	960	석*태	중리 1*03-1				
40	내서읍 원계리	기정	450	답	1,275	1,275	서*용	마산시 내서읍 호계리 1* 코요롱타운1*0동100*호	내**** 조합	마산시 내서읍 중리 ****-**	근저당권, 지상권	
									내**** 조합	마산시 내서읍 중리 ****-**	근저당권	
41	내서읍 원계리	기정	450-1	답	62	51	창원시					
		변경	450-3	답	49	49	창원시					
42	내서읍 원계리	기정	450-2	답	12	12	창원시					
43	내서읍 원계리	기정	451	답	2,509	2,509	창원시					
44	내서읍 원계리	기정	465	답	1,372	1,372	윤*우	마산시 내서읍 중리 *1*-2				
45	내서읍 원계리	기정	466	답	377	377	창원시					
46	내서읍 원계리	기정	828	구	13,640	2,742	농림축산식품부					
		변경	828-9	구	2,746	2,746	농림축산식품부					
47	내서읍 원계리	기정	828-2	구	47	27	농림축산식품부					
		변경	828-11	구	26	26	농림축산식품부					
48	내서읍 원계리	기정	828-4	구	41	15	농림축산식품부					
		변경	828-12	구	15	15	농림축산식품부					
49	내서읍 원계리	기정	829	도	567	42	국토교통부					
		변경	829-3	도	42	42	국토교통부					
50	내서읍 원계리	기정	830	도	1,049	1,049	농림축산식품부					
51	내서읍 원계리	기정	830-1	도	23	16	농림축산식품부					
		변경	830-8	도	17	17	농림축산식품부					
52	내서읍 원계리	기정	830-3	도	403	133	농림축산식품부					
		변경	830-5	도	7	7	농림축산식품부					
		변경	830-6	도	129	129	농림축산식품부					
53	내서읍 원계리	기정	830-4	도	14	10	농림축산식품부					
		변경	830-7	도	11	11	농림축산식품부					
54	내서읍 중리	기정	1131	공	1,989	672	창원시					
		변경	1131-1	공	691.9	691.9	창원시					
55	내서읍 중리	기정	1136	도	4,913	912	창원시					
		변경	1136-1	도	912.9	912.9	창원시					
56	내서읍 중리	기정	1175	도	15,027	94	창원시					
		변경	1175-1	도	84.4	84.4	창원시					
<b>합계</b>			<b>56필지</b>		<b>84,596</b>	<b>48,809</b>						
<b>합계</b>			<b>57필지</b>		<b>48,832.2</b>	<b>48,832.2</b>						

● **창원시 공고 제2023-91호**

**창원도시계획시설(주차장:노외주차장324)사업 공사완료 공고**

창원시 고시 제2015-137호(2015.06.18.)로 최초 결정되고, 창원시 고시 제2015-191호(2015.08.31.)로 실시 계획 고시된 창원도시계획시설(주차장:노외주차장324)사업 [내서 신감마을 공동주차장 조성공사]이 완료되어 「국토의 계획 및 이용에 관한 법률」 제98조 및 같은 법 시행령 제102조에 따라 다음과 같이 공사 완료 공고합니다.

**2023년 1월 19일**

**창 원 시 장**

**1. 공사완료내용**

가. 사업시행지의 위치 : 창원시 마산회원구 내서읍 신감리 1207-10번지 일원

나. 사업의 종류 및 명칭

- 종 류 : 창원도시계획시설(주차장:노외주차장324)사업
- 명 칭 : 내서 신감마을 공동주차장 조성공사

다. 사업의 면적 또는 규모 : 3,101㎡

라. 사업시행자의 성명 및 주소

- 성 명 : 창원시장(마산회원구 경제교통과)
- 주 소 : 창원시 성산구 중앙대로 151 (용호동)

마. 사업기간 : 2015.08.31.~2022.12.31. (공사완료일 : 2015.12.20.)

**2. 기타 문의사항은 창원시청 도시계획과(055-225-4145)로 문의하시기 바랍니다.**

● **진주시 고시 제2023-14호**

**진주도시관리계획(공원:장재공원) 공원조성계획  
결정(경미한 변경) 및 지형도면고시**

- 1. 진주도시관리계획(공원:장재공원) 공원조성계획 결정(변경)에 대하여 「도시공원 및 녹지에 관한 법률」 제16조의 2 및 「국토의 계획 및 이용에 관한 법률」 제30조, 같은 법 시행령 제25조의 규정에 따라 공원조성계획을 결정(변경)하고, 「국토의 계획 및 이용에 관한 법률」 제32조 및 같은 법 시행령 제27조, 「토지이용규제기본법」 제8조 및 같은 법 시행령 제7조의 규정에 따라 지형도면을 승인하고 이를 고시합니다.
- 2. 관계도서는 진주시청 공원관리과(T.055-749-8757)에 비치하고 일반인 및 이해관계인에게 보입니다.

**2023년 1월 19일**

**진 주 시 장**

가. 진주도시관리계획(공원:장재공원) 결정(경미한 변경) 조서 : 붙임

나. 관계도면 : 게재생략

※ 지형도면은 토지이음 "<http://eum.go.kr>"에서 열람 가능

다. 기타 상세한 사항은 진주시청 공원관리과(T.055-749-8757)로 문의하시기 바랍니다.

**【붙임】**

**1. 도시관리계획(공원: 장재공원) 결정(변경)**

가. 도시관리계획(공원:장재공원) 결정(변경) 조서

구분	도면표 시번호	공 원 명	시설의 종류	위 치	면적(㎡)			최 초 결정일	비 고
					기정	변경	변경후		
기정	6	장재공원	근린 공원	진주시 장재동	232,776	증) 202	232,978	건고제483호 (’70.10.02)	-

# 경 남 공 보

제2593호

2023. 1. 19.(목)

## 2. 도시관리계획(공원: 장재공원) 공원조성계획 결정(변경) 조서

### 가. 공원 조성계획 총괄조서

구 분	면적(m <sup>2</sup> )			구성비 (%)	건축면적(m <sup>2</sup> )						비고
					바닥면적			연면적			
	기정	증감	변경		기정	증감	변경	기정	증감	변경	
합 계	232,776	증) 202	232,978	100.0%	830	증) 2,044.83	2,874.83	1,730	증) 1,532.99	3,322.99	-
시 설	41,511	감) 3,949	37,562	16.1%	830	증) 2,044.83	2,874.83	1,730	증) 1,532.99	3,322.99	시설을 1.7% 감소
도로및광장	8,518	증) 1,808	10,326	4.4%	-	-	-	-	-	-	-
조경시설	22,687	감) 5,177	17,510	7.5%	-	-	-	-	-	-	-
휴양시설	2,016	감) 776	1,240	0.5%	-	-	-	-	-	-	-
유희시설	556	증) 224	780	0.3%	-	-	-	-	-	-	-
운동시설	647	감) 240	407	0.2%	-	-	-	-	-	-	-
교양시설	5,500	증) 234	5,734	2.5%	750	증) 2,044.83	2,794.83	1,650	증) 1,532.99	3,229.99	-
편익시설	1,478	감) 19	1,459	0.6%	60	-	60	60	-	60	-
공원관리시설	109	감) 3	106	0.1%	20	-	20	20	-	20	-
녹지 및 기타	191,265	증) 4,151	195,416	83.9%	-	-	-	-	-	-	-
녹 지	149,553	증) 4,578	154,131	66.2%	-	-	-	-	-	-	-
비공원시설	41,712	감) 427	41,285	17.7%	-	-	-	-	-	-	녹지율

### 나. 공원 세부시설 조서(변경)

구분	시설 번호	시설명	면적(m <sup>2</sup> )			건축면적(m <sup>2</sup> )						규모	비고	
						바닥면적			연면적					
			기정	증감	변경	기정	증감	변경	기정	증감	변경			기정
합 계			232,776	증) 202	232,978	830	증) 2,044.83	2,874.83	1,730	증) 1,532.99	3,322.99	-	-	-
시설면적			41,511	감) 3,949	37,562	830	증) 2,044.83	2,874.83	1,730	증) 1,532.99	3,322.99	-	-	-
1. 도로 및 광장	소 계		8,518	증) 1,808	10,326	-	-	-	-	-	-	-	-	-
	1-1	도로	8,041	증) 1,104	9,145	-	-	-	-	-	-	-	-	변경
	1-3	쪽빛마당	376	감) 7	369	-	-	-	-	-	-	-	-	변경
	1-4	산마루광장	101	-	101	-	-	-	-	-	-	-	-	-
	1-5	오름쉼터	-	증) 282	282	-	-	-	-	-	-	-	-	신설
	1-6	생각의기둥	-	증) 354	354	-	-	-	-	-	-	-	-	신설
	1-7	포켓쉼터	-	증) 75	75	-	-	-	-	-	-	-	-	신설

# 경 남 공 보

제2593호

2023. 1. 19.(목)

구분	시설 번호	시설명	면적(m <sup>2</sup> )			건축면적(m <sup>2</sup> )						규모		비고	
						바닥면적			연면적						
			기정	증감	변경	기정	증감	변경	기정	증감	변경	기정	변경		
2. 조경 시설	소	계	22,687	감) 5,177	17,510	-	-	-	-	-	-	-	-	-	-
	2-1	소나무동산	5,237	감) 3,878	1,359	-	-	-	-	-	-	-	-	-	변경
	2-2	복원의숲	5,354	증) 361	5,715	-	-	-	-	-	-	-	-	-	변경
	2-3	바람의언덕	2,860	감) 2,860	-	-	-	-	-	-	-	-	-	-	폐지
	2-5	천이관찰원	623	감) 623	-	-	-	-	-	-	-	-	-	-	폐지
	2-6	화목원	3,556	감) 3,556	-	-	-	-	-	-	-	-	-	-	폐지
	2-7	힐링원	4,877	감) 115	4,762	-	-	-	-	-	-	-	-	-	변경
	2-8	연못	180	감) 180	-	-	-	-	-	-	-	-	-	-	폐지
	2-9	천이관찰원	-	증) 393	393	-	-	-	-	-	-	-	-	-	신설
	2-10	블라섬오름	-	증) 1,134	1,134	-	-	-	-	-	-	-	-	-	신설
	2-11	잔디비치	-	증) 715	715	-	-	-	-	-	-	-	-	-	신설
	2-12	와일드가든	-	증) 244	244	-	-	-	-	-	-	-	-	-	신설
	2-13	버티컬가든	-	증) 3,188	3,188	-	-	-	-	-	-	-	-	-	신설
3. 휴양 시설	소	계	2,016	감) 776	1,240	-	-	-	-	-	-	-	-	-	
	3-1	조망쉼터	89	감) 89	-	-	-	-	-	-	-	-	-	폐지	
	3-2	햇빛마당	533	감) 533	-	-	-	-	-	-	-	-	-	폐지	
	3-3	화담원	423	감) 74	349	-	-	-	-	-	-	-	-	변경	
	3-4	상록조형원	313	-	313	-	-	-	-	-	-	-	-	-	
	3-5	바람쉼터	186	감) 186	-	-	-	-	-	-	-	-	-	폐지	
	3-6	하늘쉼터	472	감) 472	-	-	-	-	-	-	-	-	-	폐지	
	3-7	술방울쉼터	-	증) 78	78	-	-	-	-	-	-	-	-	신설	
	3-8	참빛쉼터	-	증) 173	173	-	-	-	-	-	-	-	-	신설	
	3-9	테크전망대	-	증) 24	24	-	-	-	-	-	-	-	-	신설	
	3-10	숲이야기쉼터	-	증) 208	208	-	-	-	-	-	-	-	-	신설	
3-11	술동산쉼터	-	증) 95	95	-	-	-	-	-	-	-	-	신설		

# 경 남 공 보

제2593호

2023. 1. 19.(목)

구분	시설 번호	시설명	면적(m <sup>2</sup> )			건축면적(m <sup>2</sup> )						규모		비고		
						바닥면적			연면적							
			기정	증감	변경	기정	증감	변경	기정	증감	변경	기정	변경			
4. 유·회 시설	소 계		556	증)	224	780	-	-	-	-	-	-	-	-	-	
	4-1	숲놀이터	556	감)	556	-	-	-	-	-	-	-	-	-	폐지	
	4-2	플레이오름	-	증)	543	543	-	-	-	-	-	-	-	-	신설	
	4-3	숲배움터	-	증)	237	237	-	-	-	-	-	-	-	-	신설	
5. 운동 시설	소 계		647	감)	240	407	-	-	-	-	-	-	-	-	-	
	5-1	게이트볼장	647	감)	647	-	-	-	-	-	-	-	-	-	폐지	
	5-2	헬씨가든	-	증)	407	407	-	-	-	-	-	-	-	-	신설	
6. 교양 시설	소 계		5,500	증)	234	5,734	750	증)	2,0483	2,79483	1,650	증)	1,3299	3,2299	-	-
	6-1	도서관	5,500	증)	234	5,734	750	증)	2,0483	2,79483	1,650	증)	1,3299	3,2299	지상 2층	지하층 지상층
7. 편의 시설	소 계		1,478	감)	19	1,459	60	-	0	60	-	0	-	-	-	
	7-1	주차장	1,418	감)	19	1,399	-	-	-	-	-	-	-	-	변경	
	7-2	화장실1	30	-	-	30	30	-	30	30	-	30	1층	1층	-	
	7-3	화장실2	30	-	-	30	30	-	30	30	-	30	1층	1층	-	
8. 공원 관리 시설	소 계		109	감)	3	106	20	-	20	20	-	20	-	-	-	
	8-1	관리실	20	-	-	20	20	-	20	20	-	20	1층	1층	-	
	8-2	물탱크	36	감)	3	33	-	-	-	-	-	-	-	-	변경	
	8-3	가압장	53	-	-	53	-	-	-	-	-	-	-	-	-	
9. 녹지 및 기타	소 계		191,265	증)	4,151	195,416	-	-	-	-	-	-	-	-	-	
	-	녹지	149,553	증)	4,578	154,131	-	-	-	-	-	-	-	-	변경	
	-	비공원시설	41,712	감)	427	41,285	-	-	-	-	-	-	-	-	변경	



# 경 남 공 보

제2593호

2023. 1. 19.(목)

## 다. 도로 조서(변경)

구분	류별	번호	폭원(m)	연장(m)	면적(m <sup>2</sup> )	사용형태	기 점	종 점	비고
기정	총 계			3,556	8,041	-	-	-	
변경	총 계			4,257	9,145	-	-	-	
폐지	3	2	3	874	2,622	진입로	도서관	남측구역경계	
기정	3	3	3	292	876	진입로	서측구역경계	소로3-2	
변경	3	3	3	274	891	진입로	서측구역경계	소로3-31	
폐지	3	6	3	77	231	진입로	북서측구역경계	북측구역경계	
폐지	3	7	2	343	686	산책로	소로3-2	소로3-3	
폐지	3	8	2	288	576	연결로	쪽빛마당	소로3-2	
폐지	3	9	1.5	296	444	산책로	소로3-2	소로3-9	
기정	3	10	2	155	310	산책로	소로3-2	소로3-11	
변경	3	10	2	127	260	산책로	숲이야기쉼터	소로3-11	
기정	3	11	2	137	274	산책로	소로3-2	소로3-12	
변경	3	11	2	118	239	산책로	소로3-31	소로3-12	
기정	3	12	2	128	256	진입로	동측구역경계	소로3-2	
변경	3	12	2	114	237	진입로	동측구역경계	소로3-31	
폐지	3	15	2	93	186	연결로	소로3-7	바람쉼터	
기정	3	16	2	80	160	산책로	소로3-2	소로3-12	
변경	3	16	2	71	160	산책로	소로3-31	소로3-12	
폐지	3	18	2	72	144	연결로	소로3-7	하늘쉼터	
기정	3	19	2	61	122	연결로	소로3-10	소로3-11	
변경	3	19	2	58	123	연결로	소로3-10	소로3-11	
기정	3	20	2	57	114	연결로	비공원시설구역경계	소로3-8	
변경	3	20	2	43	87	연결로	비공원시설구역경계	포켓쉼터	
폐지	3	21	1.5	50	75	연결로	소로3-9	소로3-2	
폐지	3	22	1.5	102	153	산책로	바람쉼터	바람의언덕	
기정	3	23	1.5	124	186	진입로	동측구역경계	소로3-12	
변경	3	23	1.5	127	194	진입로	동측구역경계	소로3-12	
폐지	3	26	3	10	30	진입로	도서관	소로3-2	
기정	3	27	2	231	462	진입로	서측구역계	소로3-3	
변경	3	27	2	231	435	진입로	서측구역계	소로3-3	
폐지	3	28	2	10	20	연결로	소로3-3	바람의언덕	
기정	3	30	1.5	76	114	진입로	비공원시설구역경계	소로3-2	
변경	3	30	1.5	91	137	진입로	비공원시설구역경계	소로3-32	

# 경 남 공 보

제2593호

2023. 1. 19.(목)

구분	류별	번호	폭원(m)	연장(m)	면적(㎡)	사용형태	기 점	종 점	비고
신설	3	31	3	795	2491	진입로	남측구역경계	소로3-31	
신설	3	32	1.5	483	731	산책로	소로3-31	소로3-12	
신설	3	33	1.5	382	572	산책로	소로3-3	소로3-31	
신설	3	34	1.5	285	428	산책로	소로3-37	소로3-3	
신설	3	35	2~3	166	440	연결로	소로3-46	소로3-46	
신설	3	36	2	121	283	산책로	포켓쉼터	소로3-31	
신설	3	37	2	134	269	산책로	쪽빛마당	포켓쉼터	
신설	3	38	1.5	178	271	진입로	동측구역경계	소로3-32	
신설	3	39	8~2	45	149	연결로	소로3-31	소로3-46	
신설	3	40	1.5	84	132	연결로	소로3-41	소로3-35	
신설	3	41	1.5~3	38	119	연결로	소로3-31	소로3-35	
신설	3	42	1.5	63	95	산책로	소로3-46	소로3-44	
신설	3	43	1.5	35	56	연결로	소로3-39	블라섬오름	
신설	3	44	2	26	52	연결로	소로3-46	소로3-45	
신설	3	45	1.5	33	52	연결로	소로3-44	소로3-43	
신설	3	46	2	47	93	연결로	생각의 기둥	소로3-42	
신설	3	47	2	22	43	연결로	소로3-46	테크전망대	
신설	3	48	2	21	28	연결로	소로3-35	술배움터	
신설	3	49	1.5~3	12	22	연결로	참빛쉼터	술배움터	
신설	3	50	1.5~3	5	14	연결로	소로3-41	헬씨가든	
신설	3	51	2	6	10	연결로	참빛쉼터	술배움터	
신설	3	52	1.5~2	6	8	연결로	소로3-35	술배움터	
신설	3	53	1.5~2	5	7	연결로	소로3-35	참빛쉼터	
신설	3	54	1.5	4	6	연결로	소로3-35	술배움터	
신설	3	55	1.5~3.5	5	7	연결로	술방울쉼터	참빛쉼터	
신설	3	56	1~2.5	2	4	연결로	참빛쉼터	생각의 기둥	

● **진주시 고시 제2023-15호**

**진주도시계획시설(주차장119호, 중로2-113호선)사업 실시계획인가 고시**

진주시 가좌동 일원 『우수저류지 상부활용 공영주차장 조성사업』을 위한 진주도시계획시설(주차장119호, 중로2-113호선)사업에 대하여 「국토의 계획 및 이용에 관한 법률」 제88조 및 같은 법 시행령 제97조에 따라 실시계획 인가하고, 같은 법 제91조 및 같은 법 시행령 제100조에 따라 아래와 같이 고시합니다.

2023년 1월 19일

**진 주 시 장**

1. **사업시행지** : 진주시 가좌동 1984-1번지 일원

2. **사업의 종류 및 명칭**

- 종류 : 진주도시계획시설(주차장, 도로)사업
- 명칭 : 우수저류지 상부활용 공영주차장 조성사업

3. **사업의 면적 또는 규모**

도면 표시번호	시설명	위 치	사업규모(㎡)		최초 결정일	비고
			결정면적	금회		
119	주차장	가좌동 1984-1번지 일원	4,962	4,962	진고 제2021-208호 (2021.10.7.)	유수지17호(4,915㎡) 중복결정

시설명	결정규모					금회시행		비고
	등급	류별	번호	폭원(m)	연장(m)	폭원(m)	연장(m)	
도로	중로	2	113	15~18	282	15~18	104	가감속차로

4. **사업 시행자의 성명, 주소**

- 성명 : 진주시장
- 주소 : 경남 진주시 동진로 155(상대동)

# 경 남 공 보

제2593호

2023. 1. 19.(목)

## 5. 사업의 착수 및 준공예정 연월일

- 착수 : 2023. 1. 19.
- 준공예정일 : 2023. 12. 31.

## 6. 수용 또는 사용할 토지, 건물의 소재지, 지번, 지목 및 소유권 이외의 권리명세서와 관계인의 주소, 성명 : 붙임

※ 관계도면은 진주시청 도시계획과에 비치하고 있으니 이해관계인은 열람하시기 바랍니다.

【붙임】 수용 또는 사용할 토지 및 소유권 이외의 권리자 조서(토지)

일련 번호	소재지 (시,군, 읍,면, 동,리)	지 번	지목	지적 면적 (㎡)	편입 면적 (㎡)	소 유 자		관 계 자		
						성 명 [지 분]	주 소	성 명	주 소	소유권이외의 권리의 종류 및 내용
합 계				7,982.5	5,229.0					
1	가좌동	1984-1	유	4,915.0	4,915.0	진주시				
2	가좌동	1985	도	3,067.5	314.0	진주시				

## ● 진주시 고시 제2023-16호

### 대곡지구 취약지역 생활여건 개조사업 기본계획 수립 고시

「농어촌정비법」 제58조 및 같은 법 시행령 제82조에 따라 대곡지구 취약지역 생활여건 개조사업 기본계획을 수립하고 다음과 같이 고시합니다.

2023년 1월 17일

진 주 시 장

1. 사업의 명칭 : 대곡지구 취약지역 생활여건 개조사업

2. 사업의 목적 : 농어촌 취약지역 주민의 생활수준 향상과 보건·위생 및 안전을 위한 생활 인프라 확충 및 주거환경 개선, 주민역량 강화 등을 지원하여 농촌생활의 안정을 도모.

# 경 남 공 보

제2593호

2023. 1. 19.(목)

**3. 위 치 :** 경상남도 진주시 대곡면 대곡리 578-2번지 일원

**4. 사업비 :** 2,075백만원(국비 1,378, 지방비 479, 자부담 224)

**5. 주요사업 내용**

사업구분	내용	비고
주택정비	<ul style="list-style-type: none"> <li>• 집수리37호, 빈집철거6호, 슬레이트 지붕철거48호, 슬레이트 지붕개량48호</li> </ul>	
생활·위생·안전 인프라 개선	<ul style="list-style-type: none"> <li>• 가옥주변 위험수목 제거 L=366m</li> <li>• 소방도로확충 A=51㎡, 소화전 설치 3개소</li> <li>• 마을회관리모델링 A=65㎡</li> <li>• 마을분리수거장 설치 1식</li> <li>• 재래식화장실 정비 36개소</li> <li>• CCTV 설치 4개소, 반사경 설치 3개소</li> <li>• 대방천 야간보행환경 개선 L=266m</li> <li>• 응급비상벨시스템 60개소</li> <li>• 마을안길 정비 A=1,220㎡</li> </ul>	
경관·환경개선	<ul style="list-style-type: none"> <li>• 불량·노후담장정비 L=900m</li> <li>• 어르신 쉼터 조성 A=130㎡</li> <li>• 미사용건축물 철거 7호</li> </ul>	
휴먼케어	<ul style="list-style-type: none"> <li>• 실버브레인 교실 8회</li> <li>• 실버 문화 교실 8회</li> <li>• 취약계층 공동급식 및 반찬서비스 8회</li> <li>• 마을안전 및 위생교육 3회</li> </ul>	
주민역량강화	<ul style="list-style-type: none"> <li>• 리더 및 주민교육 2회</li> <li>• 국내 선진지 견학 2회</li> </ul>	

**6. 사업시행자 :** 진주시장(위탁시행자 : 한국농어촌공사 진주산청지사장)

**7. 사업기간 :** 2022년 ~ 2025년(4년간)

**8. 수용 또는 사용대상 토지 등의 명세서 :** 붙임

**9. 기 타**

관계도서는 진주시청 농업기술센터 농업정책과(055-749-8890) 및 한국농어촌공사 진주산청지사(055-760-2583)에 비치되어 있어 열람이 가능하며 그 내용은 시행과정에서 변경이 있을 수 있음

# 경 남 공 보

제2593호

2023. 1. 19.(목)

**【붙임】** 수용 또는 사용대상 토지 등의 명세서

○ 가옥주변 위험수목 제거

연번	소재지	지번	지목	면적(㎡)		토지소유자		관계인			비고
				공부	편입	성명 (지분)	주소	성명	주소	권리관계	
1	대곡면 대곡리	521	임야	1,111	111	김○용	서울특별시 서대문구 거북골로				
2	대곡면 대곡리	520-1	대지	486	63	김○용	서울특별시 서대문구 거북골로				
3	대곡면 대곡리	506-1	대지	113	69	김○기	경상남도 진주시 서장대로				
4	대곡면 대곡리	507	대지	255	54	김○기	경상남도 진주시 서장대로				
5	대곡면 대곡리	500-1	임야	1,012	174	김○수					
6	대곡면 대곡리	499	대지	536	63	과평○○○○ ○○○○종중	4□8-1				
7	대곡면 대곡리	483	진	2,486	96	윤○용	경기도 남양주군 퇴계원면				
8	대곡면 대곡리	484	대지	360	87	윤○근	경상남도 진주시 신안동				
9	대곡면 대곡리	479	임야	175	60	윤○근	신안동				
10	대곡면 대곡리	산58	임야	12,893	321	윤○근 외 1	중앙동				

○ 소방도로 확충

연번	소재지	지번	지목	면적(㎡)		토지소유자		관계인			비고
				공부	편입	성명 (지분)	주소	성명	주소	권리관계	
1	대곡면 대곡리	516-1	대지	295	6	김○제	5□6				
2	대곡면 대곡리	518-1	대지	161	14	김○석	5□6				
3	대곡면 대곡리	518	대지	265	31	김○률	5□2				

○ 마을안길정비

연번	소재지	지번	지목	면적(㎡)		토지소유자		관계인			비고
				공부	편입	성명 (지분)	주소	성명	주소	권리관계	
1	대곡면 대곡리	1008-7	구거	14,372	742	국토교통부					
2	대곡면 대곡리	1018	도로	1,564	350	국토교통부					
3	대곡면 대곡리	538	대지	380	50	김○동	5□8				
4	대곡면	537-2	대지	331	32	김○출	5□5-1				

연번	소재지	지번	지목	면적(㎡)		토지소유자		관계인			비고
				공부	편입	성명 (지분)	주소	성명	주소	권리관계	
	대곡리										
5	대곡면 대곡리	1041	도로	338	46	국토교통부					
6	대곡면 대곡리	1021	도로	813	20	국토교통부					

● **진주시 고시 제2023-17호**

## 진주도시계획시설(근린공원)사업 실시계획인가 고시

「건축법」 제11조 규정에 따른 건축허가 시 의제 처리된 도시계획시설(근린공원)사업 실시계획인가에 대하여 「국토의 계획 및 이용에 관한 법률」 제91조 및 같은 법 시행령 제100조에 따라 아래와 같이 고시합니다.

**2023년 1월 19일**

**진 주 시 장**

**1. 사업시행지 :** 진주시 초전동 산 8-10번지 일원

**2. 사업의 종류 및 명칭**

- 종류 : 진주도시계획시설(장재공원)사업
- 명칭 : 동부시립도서관 건립사업

**3. 사업의 면적 또는 규모**

도면 표시 번호	시설명	시설의 종류	위 치	결정규모	사업규모(㎡)	비고
6	장재공 원	근린공원	진주시 장재동 산 2번지 일원	232,776㎡	○ 교육연구시설(도서관) - 대지면적 : 232,776㎡ - 건축면적 : 2,794.83㎡ - 연 면 적 : 4,454.13㎡ - 건 폐 율 : 1.20% / 용 적 률 : 1.39%	

4. 사업 시행자의 성명, 주소

- 성명 : 진주시장(문화예술과장)
- 주소 : 진주시 동진로155

5. 사업의 착수 및 준공예정 연월일

- 착수 : 2023. 1. 16.(건축허가일)
- 준공예정일 : 2025. 3. 16.

※ 관계도면은 진주시청 도시계획과에 비치하고 있으니 이해관계인은 열람하시기 바랍니다.

● 진주시 공고 제2023-125호

진주도시관리계획(시설:자동차정류장) 결정(신설)을 위한 열람·공고

진주도시관리계획(시설:자동차정류장) 결정(신설)에 대하여 「국토의 계획 및 이용에 관한 법률」 제28조 및 같은 법 시행령 제22조, 「진주시 도시계획조례」 제7조에 따라 주민의견 청취를 위해 아래와 같이 열람·공고하오니, 의견이 있으신 분은 기간 내 제출하여 주시기 바랍니다.

2023년 1월 19일

진 주 시 장

1. 진주도시관리계획(시설:자동차정류장) 결정(변경)

○ 도시계획시설(자동차정류장) 결정(변경) 조서

구분	도면표시 번호	시설명	시설의 종 류	위치	면적(m <sup>2</sup> )			최 초 결정일	비 고
					기 정	변 경	변경후		
신설	A	자동차 정류장	공 영 차고지	진주시 집현면 신당리 106번지 일원	-	증) 22,497	22,497	-	

○ 도시계획시설(자동차정류장) 결정(변경) 사유서

도면표시 번호	시설명	변 경 내 용	변 경 사 유
A	자동차 정류장	○ 신설 - 면적 : 22,497m <sup>2</sup>	○ 진주시 시내버스 기존차고지의 협소로 인한 주차 불편과 주차 민원을 해소하고, 운수종사자의 근무여건 개선, 시내버스의 효율적인 배차를 위하여 새로운 공영차고지를 설치하고자 함



**2. 열람기간 :** 공고일 다음날부터 14일간

**3. 열람장소 :** 진주시청 도시계획과

**4. 의견제출 방법 :** 열람 장소에서 서면제출

※ 관계도서는 진주시 도시계획과(☎055-749-8866)에 비치하고 있으니, 이해관계인은 열람하시기 바랍니다.

## ● 통영시 공고 제2023-88호

### 도시계획시설(전기공급설비 : 송전선로)사업 실시계획인가 폐지를 위한 공람·공고

국토교통부 고시 제2021-1259(2021.11.22.)호로 의제처리된 통영시 광도면 황리 1642번지 일원 도시계획시설(전기공급설비 : 송전선로)사업에 대하여 사업부지내 사유지 수용재결을 위해 실시계획인가를 폐지하고자 「국토의 계획 및 이용에 관한 법률」 제88조, 제90조 및 같은법 시행령 제99조 규정에 따라 다음과 같이 공람공고하오니 토지소유자 및 이해관계인은 공람하시고 의견이 있는 분께서는 공람기간 내 서면으로 의견을 제출하여 주시기 바랍니다.

2023년 1월 19일

통 영 시 장

#### □ 실시계획인가 내용

**1. 사업시행지 위치:** 경상남도 통영시 광도면 황리 1642번지 일원

#### **2. 사업의 종류 및 명칭**

- 종류: 도시계획시설(전기공급설비 : 송전선로) 사업
- 명칭: 통영천연가스발전소 중 [발전]154kV 송전선로(1단계)건설공사

#### **3. 사업의 규모**

- 사업면적: 5,293㎡

# 경 남 공 보

제2593호

2023. 1. 19.(목)

#### 4. 사업시행자 주소 및 성명

- 성 명: 통영에코파워(주) 김영한
- 주 소: 경상남도 통영시 광도면 공단로 798

5. 사업기간: 2021. 10. ~ 2023. 6.

6. 사용 또는 수용할 토지의 소유권 및 소유권외의 권리조사: 불입

#### □ 실시계획인가 폐지사유

- 안정국가산업단지의 산업단지 외 부지에 대하여 사업편입토지 사유지 수용을 위해 중앙토지수용위원회 사업인정 협의를 위한 실시계획인가 재신청

#### □ 공람일시 및 장소

1. 공람기간: 공보게재일로부터 15일간
2. 관련도서 열람 및 의견 제출 장소: 통영시청 도시과
3. 기타 자세한 사항은 통영시청 도시과(055-650-5634)에 문의 바람

#### ■ 사용 또는 수용할 토지의 소유권 및 소유권외의 권리조사

연번	소재지	지번	지목	지적면적 (㎡)	편입면적 (㎡)	소유자		소유권 이외의 권리		비고	
						성명	주소	권리종류	권리자		
									주소		성명
1	경상남도 통영시 광도면 황리	산299-1	임	8,642	203	㈜통영에코파워	경상남도 통영시 광도면 춘원1로 ***	지상권	전라남도 나주시 전력로 **	한국**공사	구분지상권 (42-91)m
2	경상남도 통영시 광도면 황리	산298	임	11,504	234	㈜통영에코파워	경상남도 통영시 광도면 춘원1로 ***	구분지상권	전라남도 나주시 전력로 **	한국**공사	철담(지상권 또는 소유권)
					1,698	㈜통영에코파워	경상남도 통영시 광도면 춘원1로 ***	구분지상권	전라남도 나주시 전력로 **	한국**공사	구분지상권 (21-76)m
3	경상남도 통영시 광도면 황리	산279-4	임	4,059	1,709	㈜통영에코파워	경상남도 통영시 광도면 춘원1로 ***	구분지상권	전라남도 나주시 전력로 **	한국**공사	구분지상권 (24-47)m
4	경상남도 통영시 광도면 황리	산281	임	397	290	김*석	경상남도 고성군 거류면 ***		미등기		구분지상권 (24-47)m
5	경상남도 통영시 광도면 황리	산284-4	임	6,731	796	㈜통영에코파워	경상남도 통영시 광도면 춘원1로 ***	임차권	전라남도 나주시 전력로 **	한국**공사	구분지상권 (19-46)m
6	경상남도 통영시 광도면 황리	산280	임	1,587	363	**황씨 제3자주 부공과문증	경상남도 통영시 광도면 안정리 ***	구분지상권	경상남도 통영시 광도면 춘원1로 ***	㈜통영에코파워	구분지상권 (19-46)m
합계				32,920	5,293						

● 사천시 고시 제2023-6호

**사천 도시관리계획 [시설: 하천5(우천소하천)] 결정에 따른 지형도면 승인고시**

사천시 공고 제2023-60호(2023.1.12.)로 우천소하천에 대하여 「소하천정비법」 의제협의로 도시관리계획[시설: 하천5(우천소하천)] 결정된 도시계획시설에 대하여 「국토의 계획 및 이용에 관한 법률」 제31조, 제32조, 같은 법 시행령 제27조, 「토지이용규제 기본법」 제8조, 같은 법 시행령 제7조 및 「경상남도 사무위임조례」 제2조의 규정에 의거 지형도면을 승인하고 이를 고시합니다.

2023년 1월 19일

**사 천 시 장**

**1. 도시관리계획(시설: 하천) 결정(변경)**

가. 도시계획시설(하천) 결정(변경) 조서

구분	도면표시번호	시설명	시설의 종류	위 치			연장(km)	폭원(m)	면적(m <sup>2</sup> )	최초 결정일	비고
				기 점	종 점	주요 경과지					
신설	5	하천	소하천	사남면 우천리 1480	사남면 우천리 산217	-	1.2	4~15	10,166	-	우천천

■ 하천 결정(변경) 사유서

도면표시번호	하천명	내 용	결 정 사 유
5	우천천	<ul style="list-style-type: none"> <li>도시계획시설(하천)</li> <li>-연장: 1.2km</li> <li>-폭원: 4~15m</li> <li>-면적: 10,166m<sup>2</sup></li> </ul>	<ul style="list-style-type: none"> <li>우천소하천 정비사업으로 인한 도시계획시설(방제시설: 하천) 신설 결정</li> </ul>

**2. 관계도서(지형도면은 토지이음(<http://www.eum.go.kr>))열람가능)**

※ 게재된 지형도면 등은 참고용 도면이므로 측량, 그 밖의 용도로 사용할 수 없습니다.

**3. 열람장소 : 사천시청 건설과 및 도시과**

**4. 기타 상세한 사항은 사천시청 건설과(055-831-3271) 또는 도시과(055-831-3177)문의하시기 바랍니다.**

● 밀양시 고시 제2023-15호

**도시계획시설(도로: 중로2-5-25호선)사업  
사업시행자 지정 및 실시계획 변경인가 고시**

밀양시 고시 제2021-273호(2021. 10. 21.)로 최초 결정되고 밀양시 고시 제2022-171호(2022. 6. 23.)로 실시계획인가 고시된 도시계획시설(도로: 중로2-5-25호선)에 대하여 「국토의 계획 및 이용에 관한 법률」 제86조에 따라 사업시행자 지정 및 같은 법 제88조에 따라 실시계획 변경인가하고, 같은 법 제91조 및 같은 법 시행령 제100조에 따라 다음과 같이 고시합니다.

2023년 1월 19일

밀 양 시 장

1. 실시계획 변경인가 내용

구 분	당 초	변 경	비 고
사업의 위치	부북면 전사포리 585-4	변경없음	
사업의 종류 및 명칭	도시계획시설(도로: 중로2-5-25호선)사업	변경없음	
	밀양부북 공공주택지구 부출입구 개설사업	변경없음	
사업면적	1,093㎡	1,096㎡ (증) 3㎡	
사업내용	중로2-5-25호선 B=15m, L=72m	변경없음	
사업시행자 주소 및 성명	진주시 충의로 19	변경없음	
	한국토지주택공사 사장 김현준	한국토지주택공사 사장 이한준	
사업착수 및 준공예정일	2022. 6. 23. ~ 2023. 12. 31.	변경없음	

# 경 남 공 보

제2593호

2023. 1. 19.(목)

○ 수용 또는 사용할 토지 또는 건물의 소재지·지번·지목 및 면적, 소유권과  
소유권외의 권리의 명세 및 그 소유자·권리자의 성명·주소

일련 번호	소재지	기정				변경				지 목	토지소유자		관계자			비고
		지번	면적(m <sup>2</sup> )		지번	면적(m <sup>2</sup> )		성명 또는 명칭	주소		성명 또는 명칭	주소	권리의 종류 및 내용			
			공부	편입		공부	편입									
합 계			5,025	1,093	-	1,096	1,096	-	-	-	-	-	-	-	-	
1	부북면 전사포리	584-2	1,325	67	584-7	67	67	답	허영애	밀양시 부북면	-	-	-	-	-	
2	부북면 전사포리	584-3	1,380	196	584-8	198	198	답	손 명	밀양시 부북면	밀양농업 협동조합	밀양시 밀양대로 1777(삼문동)	근저당권			
											밀양농업 협동조합	밀양시 밀양대로 1777(삼문동)	지상권			
3	부북면 전사포리	584-4	675	132	584-9	132	132	답	손 명	밀양시 부북면	밀양농업 협동조합	밀양시 밀양대로 1777(삼문동)	근저당권			
											밀양농업 협동조합	밀양시 밀양대로 1777(삼문동)	지상권			
4	부북면 전사포리	584-5	316	26	584-11	26	26	도	밀양시	-	-	-	-	-	-	
5	부북면 전사포리	585-4	1,215	668	585-14	669	669	답	최춘희	밀양시 내일동	산동농업 협동조합	밀양시 산외면 금곡리 42-1 (안법지점)	근저당권			
6	부북면 전사포리	585-6	82	2	585-18	2	2	답	최춘희	밀양시 내일동	산동농업 협동조합	밀양시 산외면 금곡리 2-1 (안법지점)	근저당권			
7	부북면 전사포리	585-8	1	1	585-8	1	1	도	밀양시	-	-	-	-	-	-	
8	부북면 전사포리	585-10	31	1	585-17	1	1	도	밀양시	-	-	-	-	-	-	

**2. 기타 상세한 사항은 밀양시청 도시재생과(☎055-359-5293)에 문의하시기 바랍니다.**

● 밀양시 공고 제2023-134호

**도시계획시설(수도공급설비: 안법가압장)사업  
공사완료 공고**

밀양시 고시 제2021-132호(2021. 5. 27.)로 결정되고, 밀양시 고시 제2021-231호(2021. 8. 26.)로 실시계획인가 된 도시계획시설(수도공급설비: 안법가압장)사업에 대하여 「국토의 계획 및 이용에 관한 법률」 제98조 및 같은 법 시행령 제102조에 따라 다음과 같이 공사완료공고합니다.

**2023년 1월 19일**

**밀 양 시 장**

**1. 공사완료 내용**

- 가. 사업시행지의 위치: 밀양시 단장면 안법리 732-2번지 일원
- 나. 사업의 종류 및 명칭
  - 종 류: 도시계획시설(수도공급설비: 안법가압장)사업
  - 명 칭: 단장지구 지방상수도 공급·전환사업
- 다. 사업면적 및 규모: 수도공급설비 A=334m<sup>2</sup>
- 라. 사업시행자의 주소 및 성명
  - 주 소: 밀양시 밀양대로 2047 (교동, 밀양시청)
  - 성 명: 밀양시장(상하수도과장)
- 마. 사업기간: 2021. 8. 26. ~ 2022. 7. 8.

**2. 기타 상세한 사항은 밀양시청 도시재생과(☎055-359-5293)에 문의하시기 바랍니다.**

● **거제시 고시 제2023-15호**

## 도시계획시설(도로:중로2-1호선 외 6개 호선, 공원, 녹지)사업 실시계획(변경)인가 고시

거제시 고시 제2014-337호(2014.10.30.)로 도시관리계획 결정(변경) 최초 고시되고, 거제시 고시 제2021-365호(2021.12.09.)로 도시관리계획 결정(변경) 고시된 도시계획시설(도로:중로2-1호선 외 6개 호선, 공원, 녹지)사업의 실시계획(변경)인가 신청 건에 대하여 「국토의 계획 및 이용에 관한 법률」 제88조에 따라실시계획(변경)인가하고, 같은 법 제91조, 같은 법 시행령 제100조에 따라 고시합니다.

**2023년 1월 19일**

### 거 제 시 장

**1. 사업시행지의 위치 :** 거제시 연초면 한내리 산100번지 일원

**2. 사업의 종류 및 명칭**

가. 종 류 : 도시계획시설(도로:중로2-1호선 외 6개호선, 공원, 녹지)사업

나. 명 칭 : 거제시 한내지구 도시계획시설(도로, 공원, 녹지)개설공사

**3. 사업개요**

구분	등급 및 규모			도시관리계획 결정			사업시행규모			비고
	등급	류별	번호	연장(m)	폭원(m)	면적(m <sup>2</sup> )	연장(m)	폭원(m)	면적(m <sup>2</sup> )	
도로	중로	2	1	155	15	2,342	155	15	2,342	
	중로	2	2	91	15	1,531	91	15	1,531	
	중로	2	3	539	15	8,087	539	15	8,158	
	중로	2	4	153	15	2,460	153	15	2,460	
	소로	1	1	230	10	2,482	230	10	2,482	
	소로	3	2	19	4.4	83	19	4.4	83	
	소로	3	3	76	4	303	76	4	303	
경관 녹지	①	-	-	-	-	2,565	-	-	2,565	
	②	-	-	-	-	4,390	-	-	4,390	
	③	-	-	-	-	10,383	-	-	10,383	
어린이공원	-	-	-	-	-	2,036	-	-	2,036	

# 경 남 공 보

제2593호

2023. 1. 19.(목)

**4. 사업시행자 :** 주식회사 시온토건 대표이사 최귀선/ 거제시 장평4로2길 25, 104호(장평동)

**5. 사업기간**

- 당초 : 2017.10.19. ~ 2023.01.31.
- 변경 : 2017.10.19. ~ 2024.01.31. (증12개월)

**6. 관계도면 :** “실음생략”

**7. 수용 또는 사용할 토지 또는 건물의 소재지, 지번, 지목 및 면적, 소유권과 소유권 외의 권리의 명세서 및 그 소유자, 권리자의 성명, 주소 :** [붙임] 참조

**8. 기타 자세한 사항은 거제시 도시계획과(☎055-639-4445)로 문의 바랍니다.**

**○ 수용 또는 사용할 토지의 소유권과 소유권외의 권리 조서(증로2-1호선)-변경없음**

연번	소재지	지 번		지 목	지 적 (㎡)	편입 면적 (㎡)	소 유 자		소유권이외의 권리			비고
		이동전	이동후				성 명	주 소	성 명	주 소	권리 내용	
1	한내리	270-3	270-3	답	310	310	주택도시 보증공사	부산 남구 문현금융로 40	-	-	-	
2	한내리	271-2	271-2	답	398	398	주택도시 보증공사	부산 남구 문현금융로 40	-	-	-	
3	한내리	272-1	272-1	답	58	58	주택도시 보증공사	부산 남구 문현금융로 40	-	-	-	
4	한내리	275-2	275-2	답	656	656	주택도시 보증공사	부산 남구 문현금융로 40	-	-	-	
5	한내리	289-2	289-2	답	385	385	주택도시 보증공사	부산 남구 문현금융로 40	-	-	-	
6	한내리	290-3	290-3	답	375	375	주택도시 보증공사	부산 남구 문현금융로 40	-	-	-	
7	한내리	361-2	361-2	답	33	33	주택도시 보증공사	부산 남구 문현금융로 40	-	-	-	
8	한내리	275-4	275-4	도	26	26	거 제 시	3823	-	-	-	
9	한내리	290-5	290-5	도	15	15	주택도시 보증공사	부산 남구 문현금융로 40	-	-	-	
10	한내리	295-2	295-2	도	1	1	주택도시 보증공사	부산 남구 문현금융로 40	-	-	-	
11	한내리	877-2	877-2	도	28	28	국(건설부)	232	-	-	-	
12	한내리	871-1	871-1	구	57	57	국(농림부)	229	-	-	-	
합 계		12필지			2,342	2,342						



# 경 남 공 보

제2593호

2023. 1. 19.(목)

**○ 수용 또는 사용할 토지의 소유권과 소유권외의 권리 조서(중로2-2호선)-변경없음**

연번	소재지	지 번		지 목	지 적 (㎡)	편입 면적 (㎡)	소 유 자		소유권이외의 권리			비고
		이동전	이동후				성 명	주 소	성 명	주 소	권리 내용	
1	한내리	361	361	답	231	231	주택도시 보증공사	부산 남구 문현금융로 40	-	-	-	
2	한내리	산100-4	산100-4	임	1,300	1,300	주택도시 보증공사	부산 남구 문현금융로 40	주식회사 우리은행	서울 중구 소공로 51	근저당권	
합 계		2필지			1,531	1,531						

**○ 수용 또는 사용할 토지의 소유권과 소유권외의 권리 조서(중로2-3호선)-변경없음**

연번	소재지	지 번		지 목	지 적 (㎡)	편입 면적 (㎡)	소 유 자		소유권이외의 권리			비고
		이동전	이동후				성 명	주 소	성 명	주 소	권리 내용	
1	한내리	1-1	1-1	답	11	11	주택도시 보증공사	부산 남구 문현금융로 40	-	-	-	
2	한내리	산100-5	산100-5	임	8,147	8,147	주택도시 보증공사	부산 남구 문현금융로 40	주식회사 우리은행	서울 중구 소공로 51	근저당권	
합 계		2필지			8,158	8,158						

**○ 수용 또는 사용할 토지의 소유권과 소유권외의 권리 조서(중로2-4호선)-변경없음**

연번	소재지	지 번		지 목	지 적 (㎡)	편입 면적 (㎡)	소 유 자		소유권이외의 권리			비고
		이동전	이동후				성 명	주 소	성 명	주 소	권리 내용	
1	한내리	83-5	83-5	답	218	22	거 제 시	3823	-	-	-	
2	한내리	261-2	261-2	답	240	154	거 제 시	3823	-	-	-	
3	한내리	261-3	261-3	답	8	4	거 제 시	3823	-	-	-	
4	한내리	261-4	261-4	답	220	220	주식회사 시온토건	거제시 장평4로2길 25, 104호	유기탁	거창군 거창읍 거열로1길 100-24, 101-202	근저 당권	
5	한내리	262-2	262-2	답	163	18	거 제 시	3823	-	-	-	
6	한내리	263-3	263-3	답	483	483	주식회사 시온토건	거제시 장평4로2길 25, 104호	유기탁	거창군 거창읍 거열로1길 100-24, 101-202	근저 당권	
7	한내리	263-5	263-5	답	255	255	주식회사 시온토건	거제시 장평4로2길 25, 104호	유기탁	거창군 거창읍 거열로1길 100-24, 101-202	근저 당권	

# 경 남 공 보

제2593호

2023. 1. 19.(목)

연번	소재지	지 번		지 목	지 적 (㎡)	편입 면적 (㎡)	소 유 자		소유권이외의 권리			비 고
		이동전	이동후				성 명	주 소	성 명	주 소	권리 내용	
8	한내리	264-1	264-1	답	162	162	주식회사 시온토건	거제시 장평4로2길 25, 104호	유기탁	거창군 거창읍 거열로1길 100-24, 101-202	근저당권	
9	한내리	267-4	267-4	답	251	251	주식회사 시온토건	거제시 장평4로2길 25, 104호	유기탁	거창군 거창읍 거열로1길 100-24, 101-202	근저당권	
10	한내리	267-6	267-6	답	341	341	주식회사 시온토건	거제시 장평4로2길 25, 104호	유기탁	거창군 거창읍 거열로1길 100-24, 101-202	근저당권	
11	한내리	268-2	268-2	답	7	7	주식회사 시온토건	거제시 장평4로2길 25, 104호	유기탁	거창군 거창읍 거열로1길 100-24, 101-202	근저당권	
12	한내리	269-2	269-2	답	292	292	주식회사 시온토건	거제시 장평4로2길 25, 104호	유기탁	거창군 거창읍 거열로1길 100-24, 101-202	근저당권	
13	한내리	224-7	224-7	전	129	129	주식회사 시온토건	거제시 장평4로2길 25, 104호	유기탁	거창군 거창읍 거열로1길 100-24, 101-202	근저당권	
14	한내리	885-21	885-21	도	122	122	국(재무부)	-	-	-	-	
합 계		14필지			2,891	2,460						

**○ 수용 또는 사용할 토지의 소유권과 소유권이외의 권리 조서(소로1-1호선)-변경없음**

연번	소재지	지 번		지 목	지 적 (㎡)	편입 면적 (㎡)	소 유 자		소유권이외의 권리			비 고
		이동전	이동후				성 명	주 소	성 명	주 소	권리 내용	
1	한내리	산100-2	산100-2	임	2,482	2,482	주택도시보증공사	부산 남구 문현금융로 40	주식회사 우리은행	서울 중구 소공로 51	근저당권	
합 계		1필지			2,482	2,482						

**○ 수용 또는 사용할 토지의 소유권과 소유권이외의 권리 조서(소로3-2호선)- 변경없음**

연번	소재지	지 번		지 목	지 적 (㎡)	편입 면적 (㎡)	소 유 자		소유권이외의 권리			비 고
		이동전	이동후				성 명	주 소	성 명	주 소	권리 내용	
1	한내리	289	289	답	253	45	주택도시보증공사	부산 남구 문현금융로 40	주식회사 우리은행	서울 중구 소공로 51	근저당권	
2	한내리	361-1	361-1	답	111	11	주택도시보증공사	부산 남구 문현금융로 40	-	-	-	
3	한내리	877-1	877-1	도	21	12	국(건설부)	232	-	-	-	

# 경 남 공 보

제2593호

2023. 1. 19.(목)

연번	소재지	지 번		지 목	지 적 (㎡)	편입 면적 (㎡)	소 유 자		소유권이외의 권리			비고
		이동전	이동후				성 명	주 소	성 명	주 소	권리 내용	
4	한내리	871	871	구	148	15	국(농림부)	229	-	-	-	
합 계		4필지			533	83						

**○ 수용 또는 사용할 토지의 소유권과 소유권이외의 권리 조서(소로3-3호선)-변경**

연번	소재지	지 번		지 목	지 적 (㎡)	편입 면적 (㎡)	소 유 자		소유권이외의 권리			비고
		이동전	이동후				성 명	주 소	성 명	주 소	권리 내용	
1	한내리	산103	산103	임	1,190	20	임사윤	거제시 상동3길15, 109동 1004호	-	-	-	
		산103-1	산103-1	임	20	20	주식회사 시온토건	거제시 장평4로2길 25, 104호				
2	한내리	산100-6	산100-6	임	2,140	283	주택도시보증공사	부산 남구 문현금융로 40	-	-	-	
합 계		2필지			3,330	303						

**○ 수용 또는 사용할 토지의 소유권과 소유권이외의 권리 조서(어린이공원)-변경없음**

연번	소재지	지 번		지 목	지 적 (㎡)	편입 면적 (㎡)	소 유 자		소유권이외의 권리			비고
		이동전	이동후				성 명	주 소	성 명	주 소	권리 내용	
1	한내리	1	1	답	2,331	1,065	주택도시보증공사	부산 남구 문현금융로 40	-	-	-	
2	한내리	산100-7	산100-7	임	3,828	505	주택도시보증공사	부산 남구 문현금융로 40	주식회사 우리은행	서울 중구 소공로 51	근저당권	
3	한내리	871-3	871-3	구	1,427	466	국(농림수산부)	229	-	-	-	
합 계		3필지			7,586	2,036						

**○ 수용 또는 사용할 토지의 소유권과 소유권이외의 권리 조서(경관녹지1)-변경없음**

연번	소재지	지 번		지 목	지 적 (㎡)	편입 면적 (㎡)	소 유 자		소유권이외의 권리			비고
		이동전	이동후				성 명	주 소	성 명	주 소	권리 내용	
1	한내리	289	289	답	253	208	주택도시보증공사	부산 남구 문현금융로 40	-	-	-	
2	한내리	361-1	361-1	답	111	100	주택도시보증공사	부산 남구 문현금융로 40	-	-	-	
3	한내리	산100-3	산100-3	임	2,453	2,248	주택도시보증공사	부산 남구 문현금융로 40	주식회사 우리은행	서울 중구 소공로 51	근저당권	

# 경 남 공 보

제2593호

2023. 1. 19.(목)

연번	소재지	지 번		지 목	지 적 (㎡)	편입 면적 (㎡)	소 유 자		소유권이외의 권리			비고
		이동전	이동후				성 명	주 소	성 명	주 소	권리 내용	
4	한내리	877-1	877-1	도	21	9	국 (건설교통부)	232	-	-	-	
합 계		4필지			2,838	2,565						

**○ 수용 또는 사용할 토지의 소유권과 소유권이외의 권리 조서(경관녹지2)-변경없음**

연번	소재지	지 번		지 목	지 적 (㎡)	편입 면적 (㎡)	소 유 자		소유권이외의 권리			비고
		이동전	이동후				성 명	주 소	성 명	주 소	권리 내용	
1	한내리	289-3	289-3	답	277	277	주택도시 보증공사	부산 남구 문현금융로 40	-	-	-	
2	한내리	361-3	361-3	답	55	55	주택도시 보증공사	부산 남구 문현금융로 40	-	-	-	
3	한내리	산100-6	산100-6	임	2,140	1,857	주택도시 보증공사	부산 남구 문현금융로 40	주식회사 우리은행	서울 중구 소공로 51	근저당권	
4	한내리	산100-7	산100-7	임	3,828	2,166	주택도시 보증공사	부산 남구 문현금융로 40	주식회사 우리은행	서울 중구 소공로 51	근저당권	
5	한내리	877-3	877-3	도	35	35	국 (건설교통부)	232	-	-	-	
합 계		5필지			6,335	4,390						

**○ 수용 또는 사용할 토지의 소유권과 소유권이외의 권리 조서(경관녹지3)[변경]**

연번	소재지	지 번		지 목	지 적 (㎡)	편입 면적 (㎡)	소 유 자		소유권이외의 권리			비고
		이동전	이동후				성 명	주 소	성 명	주 소	권리 내용	
1	한내리	1-2	1-2	답	10	10	서 수 오	거제시 연초면 한내리 326				
				답	10	10	주택도시 보증공사	부산 남구 문현금융로 40				
2	한내리	산100-8	산100-8	임	7,814	7,814	주택도시 보증공사	부산 남구 문현금융로 40	주식회사 우리은행	서울 중구 소공로 51	근저당권	
3	한내리	산100-9	산100-9	임	2,444	2,444	주택도시 보증공사	부산 남구 문현금융로 40	주식회사 우리은행	서울 중구 소공로 51	근저당권	
4	한내리	산140	산140	구	107	107	국 (농림수산부)	229				
5	한내리	871-3	871-3	구	1,427	8	국 (농림수산부)	229				
합 계		5필지			11,802	10,383						

● 거제시 고시 제2023-18호

도시계획시설(시장)사업 시행자 지정 및 실시계획인가 고시

경상남도 고시 제1984-117호(1984.08.27.)로 도시관리계획 결정(변경) 및 지형도면 최초 고시된 도시계획시설(시장)사업의 사업시행자 지정 및 실시계획인가 신청 건에 대하여 「국토의 계획 및 이용에 관한 법률」 제86조 및 제88조에 따라 시행자 지정 및 실시계획인가하고 같은 법 제91조, 같은 법 시행령 제100조, 같은법 시행규칙 제14조에 따라 고시합니다.

2023년 1월 19일

거 제 시 장

1. 사업시행지의 위치 : 거제시 능포동 681-13번지 일원

2. 사업의 종류 및 명칭

- 가. 종 류 : 도시계획시설(시장)사업
- 나. 명 칭 : 건축물 표시변경

3. 사업개요

시설명	위 치	도시관리계획 결정 규모(㎡)	사업시행규모(㎡)	비고
시장	능포동 681-13번지 일원	3,695.5	176	

※ 건축표시변경[제2종근린생활시설(당구장)→제2종근린생활시설(노래연습장)]

4. 사업시행자 : 명대식/거제시 능포로2길 62, 304동 405호

5. 사업기간

- 착공예정일 : 실시계획인가일
- 준공예정일 : 착공일로부터 1개월간

6. 관계도면 : “실음생략”

**7. 수용 또는 사용할 토지 또는 건물의 소재지, 지번, 지목 및 면적, 소유권과 소유권 외의 권리의 명세서 및 그 소유자, 권리자의 성명, 주소**

연 번	소재지	지 번	지 목	지적 (㎡)	편입 면적 (㎡)	공유지분	소 유 자		권 리 자		소유권 이외의 권리의 종류 및 내용	비 고
							성 명	주 소	성 명	주 소		
1	능포동	681-13	대	176	176		명대식					
합계		1필지		176	176							

● **거제시 공고 제2023-112호**

**도시계획시설(체육시설,도로:소로1-106호선)사업 시행자 지정 및  
실시계획인가를 위한 열람·공고**

거제시 고시 제2019-88호(2019.05.16.) 및 거제시 고시 제2020-162호(2020.07.01.)로 도시관리계획 결정(변경) 및 지형도면 고시된 도시계획시설(체육시설, 도로:소로1-106호선)사업의 실시계획인가 신청 건에 대하여 『국토의 계획 및 이용에 관한 법률』 제90조 및 같은 법 시행령 제99조에 따라 다음과 같이 열람 공고 하오니 토지 등의 소유자 및 관계인 등은 관계서류를 열람하시기 바라며, 열람 후 의견이 있을 경우 공고기간 내에 의견서를 서면으로 거제시청 도시계획과로 제출하시기 바랍니다.

**2023년 1월 19일**

**거 제 시 장**

**1. 사업시행지의 위치 :** 거제시 일운면 지세포리 514-11번지 일원

**2. 사업의 종류 및 명칭**

가. 종 류 : 도시계획시설(체육시설,도로)사업

나. 명 칭 : 일운 체육공원 조성사업

# 경 남 공 보

제2593호

2023. 1. 19.(목)

### 3. 사업개요

구분	등급 및 규모			도시계획결정		사업시행규모			비고
	시설의세분			면적(m <sup>2</sup> )		면적(m <sup>2</sup> )			
체육시설	종합체육시설			26,993		26,993			
도로	등급	류별	번호	연장(m)	폭원(m)	연장(m)	폭원(m)	면적(m <sup>2</sup> )	
	소로	1	106	465	9~20	140	20	3,106	

**4. 사업시행자 :** 거제시장(체육지원과장) / 거제시 계룡로 125 (고현동)

**5. 사업기간 :** 실시계획인가일 ~ 6개월

**6. 열람기간 :** 2023. 01. 19. ~ 2023. 02. 03.

**7. 의견제출처 :** 거제시청 도시계획과 (☎055-639-4417)

**8. 관계도면 :** “실음생략”

**9. 수용 또는 사용할 토지 또는 건물의 소재지, 지번, 지목 및 면적, 소유권과 소유권외의 권리의 명세서 및 그 소유자, 권리자의 성명,주소 : 붙임 참조**

● **붙임**

**【체육시설】**

**1. 토지**

연번	소재지	지 번	지 목	지적 (m <sup>2</sup> )	편입 면적 (m <sup>2</sup> )	공유지분	소 유 자		권 리 자		소유권 이외의 권리의 종류 및 내용	비 고
							성 명	주 소	성 명	주 소		
1	지세포리	514-11	답	15	15		거제시					
2	지세포리	514-10	답	130	130		거제시					
3	지세포리	515-1	답	794	794		거제시					
4	지세포리	516-1	답	186	186		거제시					

# 경 남 공 보

제2593호

2023. 1. 19.(목)

연번	소재지	지 번	지 목	지적 (㎡)	편입 면적 (㎡)	공유지분	소 유 자		권 리 자		소유권 이외의 권리의 종류 및 내용	비 고
							성 명	주 소	성 명	주 소		
5	지세포리	511-1	답	30	30		거제시					
6	지세포리	509-1	답	437	437		거제시					
7	지세포리	512	답	641	641		거제시					
8	지세포리	1377-23	구	400	400		국(농림축산식품부)					
9	지세포리	1134-1	답	805	805		거제시					
10	지세포리	1135-1	답	1,685	1,685		거제시					
11	지세포리	508	답	377	377		거제시					
12	지세포리	513	답	93	93		거제시					
13	지세포리	514-2	답	112	112		거제시					
14	지세포리	1136	답	777	777		거제시					
15	지세포리	1137	답	678	678		거제시					
16	지세포리	507	답	1,355	1,355		거제시					
17	지세포리	506	답	165	165		거제시					
18	지세포리	514-3	답	1,091	1,091		거제시					
19	지세포리	503	답	165	165		거제시					
20	지세포리	505	답	982	982		거제시					
21	지세포리	1138-3	답	856	856		거제시					
22	지세포리	1138-4	답	810	810		거제시					
23	지세포리	1149	답	645	645		거제시					
24	지세포리	477-1	전	1,164	1,164		거제시					
25	지세포리	산60-4	임	80	80		거제시					
26	지세포리	504	답	172	172		거제시					
27	지세포리	1149-1	전	906	906		거제시					
28	지세포리	1148-1	답	235	235		거제시					
29	지세포리	1149-3	답	774	774		거제시					
30	지세포리	1149-2	답	526	526		거제시					
31	지세포리	477-2	답	1,064	1,064		거제시					
소 계				18,150	18,150							



# 경 남 공 보

제2593호

2023. 1. 19.(목)

연번	소재지	지 번	지 목	지적 (㎡)	편입 면적 (㎡)	공유지분	소 유 자		권 리 자		소유권 이외의 권리의 종류 및 내용	비고
							성 명	주 소	성 명	주 소		
32	지세포리	1400-1	도	118	118		거제시					
33	지세포리	1377-24	구	233	233		국(농림축산식품부)					
34	지세포리	1150-10	답	99	99		거제시					
35	지세포리	산66-2	임	1,375	1,375		거제시					
36	지세포리	477-6	전	48	48		거제시					
37	지세포리	477-5	답	928	928		거제시					
38	지세포리	1385-1	도	177	177		거제시					
39	지세포리	477-3	전	304	304		거제시					
40	지세포리	산61-5	임	5,561	5,561		거제시					
소 계				8,843	8,843							
합 계				26,993	26,993							

**【소로1-106호선】**

**1. 토지**

연번	소재지	지 번	지 목	지적 (㎡)	편입 면적 (㎡)	공유지분	소 유 자		권 리 자		소유권 이외의 권리의 종류 및 내용	비고
							성 명	주 소	성 명	주 소		
1	지세포리	518-2	답	416	416		거제시					
2	지세포리	514-1	답	124	124		거제시					
3	지세포리	514-12	답	301	301		거제시					
4	지세포리	518-3	답	23	23		거제시					
5	지세포리	516-2	답	550	550		거제시					
6	지세포리	515	답	39	39		거제시					
7	지세포리	511-2	답	612	612		거제시					
8	지세포리	510-8	답	813	813		거제시					
9	지세포리	509	답	138	138		거제시					
10	지세포리	1377-60	구	90	90		국(농림축산식품부)					
합 계				3,106	3,106							

**● 거제시 공고 제2023-114호**

**도시계획시설(도로:중로2-13호선,소로1-37호선)사업 시행자 지정, 실시계획인가,  
도시관리계획 결정(변경) 및 사업인정을 위한 열람·공고**

거제시 고시 제2002-57호(2002.09.18.) 및 거제시 고시 제2022-80호(2022.03.17.)로 도시관리계획 결정(변경) 및 지형도면 고시된 도시계획시설(도로:중로2-13호선,소로1-37호선)사업 시행자 지정, 실시계획인가 및 도시관리계획 결정(변경) 신청에 대하여 「국토의 계획 및 이용에 관한 법률」 제90조 및 같은 법 시행령 제99조, 「공익사업을 위한 토지 등의 취득 및 보상에 관한 법률」 제21조제2항 및 같은 법 시행령 제11조제3항에 따라 다음과 같이 열람·공고하오니 토지 등의 소유자 및 관계인 등은 관계서류를 열람하시기 바라며, 열람 후 의견이 있을 경우 공고기간 내에 의견서를 서면으로 거제시청 도시계획과로 제출하시기 바랍니다.

**2023년 1월 19일**

**거 제 시 장**

**1. 사업시행지의 위치 :** 거제시 상동동 486-3번지 일원

**2. 사업의 종류 및 명칭**

가. 종 류 : 도시계획시설(도로)사업

나. 명 칭 : 상동도시계획도로(중로2-13호선,소로1-37호선) 개설공사

**3. 사업개요**

구분	등급 및 규모			도시계획결정		사업시행			비고
	등급	류별	번호	연장(m)	폭원(m)	연장(m)	폭원(m)	면적(m <sup>2</sup> )	
도로	중로	2	13	888	15~20	778	15~20	12,995	
도로	소로	1	37	181	10	46	10	473	

※도시관리계획 변경 내용(경미한 변경)

가. 2-13호선 선형 변경으로 인한 면적 변경(지구단위 구역외)

나. 지구단위 구역내(도로,공원,단독주택용지,제2종일반주거지역,준주거지역)

# 경 남 공 보

제2593호

2023. 1. 19.(목)

**4. 사업시행자 :** 거제시장(도로과장) / 거제시 계룡로 125

**5. 사업기간**

- 가. 착공예정일 : 2023. 03. 01.
- 나. 준공예정일 : 2025. 09. 01.

**6. 열람기간 :** 2023. 01. 19. ~ 2023. 02. 03.

**7. 의견제출처 :** 거제시청 도시계획과 (☎055-639-4417)

**8. 관계도면 :** “실음생략”

**9. 수용 또는 사용할 토지 또는 건물의 소재지, 지번, 지목 및 면적, 소유권과 소유권외의 권리의 명세서 및 그 소유자, 권리자의 성명,주소 -붙임참조**

●**붙임**

【중로2-13호선】

**1. 토지**

연번	소재지	지 번		지 목	지적 (㎡)	편입 면적 (㎡)	공유 지분	소 유 자		권 리 자		소유권 이외의 권리의 종류 및 내용	비고
		당초	편입					성 명	주 소	성 명	주 소		
1	상동동	502-32	502-32	대	6	6		한상현	경상남도 거제시 문동4길 83-25(문동동)	농협은행(주)	서울 중구 통일로 120 (충정로1가) (거제시지부)	근저당 지상권	
2	상동동	501-13	501-13	차	85	85		이미아	거제시 양정5길 36, 105동 1004호(양정동, 거제아이파크)				
3	상동동	501-14	501-14	차	1	1		이미아	거제시 양정5길 36, 105동 1004호(양정동, 거제아이파크)				
4	상동동	655-1	655-1	답	896	6	2/3	이도해	경남 거제시 거제중앙로13길 31-1, 306호(고현동, 성내아파트)	신협농업 협동조합	거제시 고현로 11길 23(고현동)	근저당 지상권	
							1/3	이충해	부산광역시 사하구 괴정동 458-53 새소라아파트 303호				
5	상동동	502-33	502-33	대	25	25		박덕희	거제시 일운면 망치2길 27-2	거제축산업 협동조합	경남 거제시 거제중앙로 1910(고현동)	근저당 지상권	
6	상동동	502-34	502-34	대	1	1		박덕희	거제시 일운면 망치2길 27-2	거제축산업 협동조합	경남 거제시 거제중앙로 1910(고현동)	근저당 지상권	
7	상동동	503-4	503-4	답	25	25	1/3	장준혁	울산광역시 남구 변영로 191번길 11,201호(신정동)				

# 경 남 공 보

제2593호

2023. 1. 19.(목)

연번	소재지	지 번		지 목	지적 (㎡)	편입 면적 (㎡)	공유 지분	소 유 자		권 리 자		소유권 이외의 권리의 종류 및 내용	비고
		당초	편입					성 명	주 소	성 명	주 소		
							1/3	김성태	경기도 하남시 위례대로6길 20, 7106동 104호 (학암동, 위례호반써밋)				
							1/3	하숙정	경기도 하남시 위례대로6길 20, 7106동 104호 (학암동, 위례호반써밋)				
8	상동동	503-5	503-5	답	17	17	42/41 610	강용덕	경기도 시흥시 죽율로45-10, 119동 301호 (죽율동, 시흥6차푸르지오1단지)	거제축산업 협동조합	경남 거제시 거제중앙로 1910(고현동)	근저당 지상권	
							306/7 30	김홍희	경상남도 거제시 아주1로8, 1703호 (아주동, 스타타워2차)	거제축산업 협동조합	경남 거제시 거제중앙로 1910(고현동)	근저당 지상권	
							57/41 610	강급자	경남 거제시 계룡로 11-9, 501호(상동동)	거제축산업 협동조합	경남 거제시 거제중앙로 1910(고현동)	근저당 지상권	
							8018/ 1387 0	박덕희	경남 거제시 일운면 망치2길 27-2	거제축산업 협동조합	경남 거제시 거제중앙로 1910(고현동)	근저당 지상권	
9	상동동	634-11	634-11	답	1	1	235/3 34	김영기	경상남도 거제시 거제중앙로1807,301호(고현동, 동인빌라)	신현농업 협동조합	거제시 고현로 11길 23(고현동)	근저당	
							99/33 4	정대영	경상남도 거제시 거제대로 3801, 2동1005호 (옥포동, 대원아파트)				
10	상동동	633-7	633-7	답	21	21		김영기	경상남도 거제시 거제중앙로1807,301호 (고현동, 동인빌라)	신현농업 협동조합	거제시 고현로 11길 23(고현동)	근저당	
11	상동동	633-4	633-4	답	279	279		김영기	경상남도 거제시 거제중앙로1807,301호 (고현동, 동인빌라)	신현농업 협동조합	거제시 고현로 11길 23(고현동)	근저당	
12	상동동	634-7	634-7	답	114	114		김영기	경상남도 거제시 거제중앙로1807,301호 (고현동, 동인빌라)	신현농업 협동조합	거제시 고현로 11길 23(고현동)	근저당	
13	상동동	634-10	634-10	답	30	30		김영기	경상남도 거제시 거제중앙로1807,301호 (고현동, 동인빌라)	신현농업 협동조합	거제시 고현로 11길 23(고현동)	근저당	
14	상동동	633-8	633-8	전	11	11		김영기	경상남도 거제시 거제중앙로1807,301호 (고현동, 동인빌라)	신현농업 협동조합	거제시 고현로 11길 23(고현동)	근저당	
소 계					1,512	622							

# 경 남 공 보

제2593호

2023. 1. 19.(목)

연번	소재지	지 번		지 목	지적 (㎡)	편입 면적 (㎡)	공유 지분	소 유 자		권 리 자		소유권이외의 종류 및 내용	비 고
		당초	편입					성 명	주 소	성 명	주 소		
15	상동동	632-5	632-5	전	1	1		육제석	거제시 상동동522				
16	상동동	633-9	633-9	전	15	15		김영기	경상남도 거제시 거제중앙로1807,301호(고현동,동인빌라)	신원농업협동조합	거제시 고현로 11길 23(고현동)	근저당	
17	상동동	633-6	633-6	전	166	166		김영기	경상남도 거제시 거제중앙로1807,301호(고현동,동인빌라)	신원농업협동조합	거제시 고현로 11길 23(고현동)	근저당	
18	상동동	634-9	634-9	전	28	28		김영기	경상남도 거제시 거제중앙로1807,301호(고현동,동인빌라)	신원농업협동조합	거제시 고현로 11길 23(고현동)	근저당	
19	상동동	634-12	634-12	전	6	6		김영기	경상남도 거제시 거제중앙로1807,301호(고현동,동인빌라)	신원농업협동조합	거제시 고현로 11길 23(고현동)	근저당	
20	상동동	634-14	634-14	전	4	4		김영기	경상남도 거제시 거제중앙로1807,301호(고현동,동인빌라)	신원농업협동조합	거제시 고현로 11길 23(고현동)	근저당	
21	상동동	632-4	632-4	도	53	10	1/3	김말중	경상남도 거제시 상동13길 22(상동동)				
							1/3	이규영	경상남도 거제시 상동13길 22(상동동)				
							1/3	이상해	경상남도 거제시 상동동 620				
22	상동동	633-3	633-3	도	44	44		김영기	경상남도 거제시 거제중앙로1807,301호(고현동,동인빌라)	신원농업협동조합	거제시 고현로 11길 23(고현동)	근저당	
23	상동동	634-13	634-13	도	20	20		김영기	경상남도 거제시 거제중앙로1807,301호(고현동,동인빌라)	신원농업협동조합	거제시 고현로 11길 23(고현동)	근저당	
24	상동동	653-3	653-3	전	3	3		최송애	경남 거제시 거제면 옥산1길 25-9				
25	상동동	652-8	652-8	전	8	8		강인식	경남 거제시 장평3로 3길 25,103동 501호 (장평동,코아푸아파트)				
26	상동동	652-6	652-6	전	4	4		강인식	경남 거제시 장평3로 3길 25,103동 501호 (장평동,코아푸아파트)				
27	상동동	652-7	652-7	전	1	1		강인식	경남 거제시 장평3로 3길 25,103동 501호 (장평동,코아푸아파트)				
28	상동동	651-8	651-8	전	13	13		강인식	경남 거제시 장평3로 3길 25,103동 501호 (장평동,코아푸아파트)				
29	상동동	651-6	651-6	전	7	7		강인식	경남 거제시 장평3로 3길 25,103동 501호 (장평동,코아푸아파트)				
30	상동동	651-7	651-7	전	22	22		정상용	경남 거제시 상동7길 30,105-606(상동동,대동다숲아파트)				
31	상동동	666-54	666-54	전	13	13	1/2	김영숙	경남 거제시 둔덕면 거제남서로 5077				
							1/2	장영신	경남 거제시 둔덕면 거제남서로 5077				
32	상동동	666-55	666-55	전	7	7	344/384	대한예수교장로회거제호산나교회 대표자 서대경	경남 거제시 양정1길 39,대한예수장로교장로회 거제호산나교회(양정동)				
							20/384	김영숙	경남 거제시 둔덕면 거제남서로 5077				
							20/384	장영신	경남 거제시 둔덕면 거제남서로 5077				
33	상동동	666-49	666-49	전	7	1	344/384	대한예수교장로회거제호산나교회 대표자 서대경	경남 거제시 양정1길 39,대한예수장로교장로회 거제호산나교회(양정동)				
							40/384	윤병우	경상남도 거제시 상동3길 48(상동동)				
34	상동동	623-2	623-2	도	1,098	90		한국전력공사	전남 나주시 전력로 55				
소 계					1,520	463							

# 경 남 공 보

제2593호

2023. 1. 19.(목)

연번	소재지	지 번		지 목	지적 (㎡)	편입 면적 (㎡)	공유 지분	소 유 자		권 리 자		소유권 이외의 권리 종류 및 내용	비 고
		당초	편입					성 명	주 소	성 명	주 소		
35	상동동	666-31	666-31	전	112	3	2/18	천망래	경상남도 거제시 상동동 627				
							1/18	김덕순	서울 구로구 오리로 22길 31-7,302호 (궁동,한마음트윈빌)				
							6/18	김영식	경상남도 거제시 상동13길 7(상동동)				
							1/18	김계순	부산 동래구 충렬대로202번길 77, C-202(수안동, 제일장미아파트)				
							4/18	김문식	경상남도 창원시 마산합포구 용마로 78-2(산호동)				
							4/18	김경식	거제시 중곡로 89, 207-301(고현동, 거제2차덕산베스트타운)				
36	상동동	678-11	678-11	전	2	2		이남수	거제시 중곡로1길 20-1,3층호(고현동)				
37	상동동	678-8	678-8	전	7	7		이남수	거제시 중곡로1길 20-1,3층호(고현동)				
38	상동동	678-9	678-9	답	10	10		황성철	경상남도 거제시 두모1길8-6(두모동)				
39	상동동	680-26	680-26	답	12	12		Vitaliy Vassilyev	46Altissima House, 340Queenstown Rd,London SW11 8BY, UK				
40	상동동	680-27	680-27	도	6	6		Vitaliy Vassilyev	46Altissima House, 340Queenstown Rd,London SW11 8BY, UK				
41	상동동	691-9	691-9	도	17	17		옥치남	경남 울산 북구 명촌 10길22,108동 1701(명촌동,평창리비에르1차 아파트)				
42	상동동	691-6	691-6	답	1	1		옥치남	경남 울산 북구 명촌 10길22,108동 1701(명촌동,평창리비에르1차 아파트)				
43	상동동	691-8	691-8	대	515	18		옥치남	경남 울산 북구 명촌 10길22,108동 1701(명촌동,평창리비에르1차 아파트)	신원농업 협동조합	거제시 고현로 11길 23(고현동)	근저당 지상권	
44	상동동	678-10	678-10	도	1	1		정호철	경상남도 거제시 거제대로 4500-45, 101동401호(고현동, e편한세상고현)				
45	상동동	684-20	684-20	도	50	50		이강춘	거제시 상동9길 6(상동동)	박훈	거제시 신원읍 장평리 608 삼성아파트 9-508	권리자	
46	상동동	684-21	684-21	도	2	2		윤종철	경기도 동두천시 강변로 160, 103동201호(송내동, 현대아이파크아파트)				
47	상동동	684-18	684-18	답	11	11		윤종철	경기도 동두천시 강변로 160, 103동201호(송내동, 현대아이파크아파트)				
48	상동동	684-6	684-6	전	495	495	3/14	김달련	경상남도 거제시 상동11길 17, 205호(상동동)	신원단위 농업협동 조합	거제군 신원읍 고현리 159-2	근저당	
							3/14	옥치남	경남 울산 북구 명촌 10길22,108동 1701(명촌동, 평창리비에르1차아파트)				
							2/14	옥치용	경남 울산 북구 명촌 10길22,108동 1701(명촌동, 평창리비에르1차아파트)				
							2/14	옥치호	경상남도 거제시 상동7길 25(상동동)				
소 계					1,241	635							

# 경 남 공 보

제2593호

2023. 1. 19.(목)

연번	소재지	지 번		지 목	지적 (㎡)	편입 면적 (㎡)	공유 지분	소 유 자		권 리 자		소유권 이외의 권리의 종류 및 내용	비 고
		당초	편입					성 명	주 소	성 명	주 소		
49	상동동	684-19	684-19	대	34	34	1/2	김화순	경남 거제시 둔덕면 시목1길 10-1				
							1/2	유명애	경상남도 거제시 상동5길 100, 110동501호(상동동, 거제 더샵 블루시티)	농협은행(주)	서울 중구 통일로 120 (충정로1가)	근저당	
50	상동동	699-3	699-3	대	77	77		서경운	경남 거제시 상동9길 18-1(상동동)				
51	상동동	699-1	699-1	대	367	367		차양금	경상남도 창원시 마산합포구 노산서 18길19,107-1502(교원동,무학자 이아파트)	농협은행(주)	서울 중구 통일로 120 (충정로1가)	근저당	
52	상동동	700-4	700-4	대	23	23		차양금	경상남도 창원시 마산합포구 노산서 18길19,107-1502(교원동,무학자 이아파트)	농협은행(주)	서울 중구 통일로 120 (충정로1가)	근저당	
53	상동동	698-5	698-5	대	25	25		김군섭	경상남도 거제시 상동9길18(상동동)				
54	상동동	698-3	698-3	대	57	57		김군섭	경상남도 거제시 상동9길18(상동동)				
55	상동동	698-4	698-4	대	9	9		김군섭	경상남도 거제시 상동9길18(상동동)				
56	상동동	724-1	724-1	답	60	60		박행자	경남 통영시 용남면 연기길 205-42, 201호(종려다세대주택)				
57	상동동	724-2	724-2	답	54	54		박행자	경남 통영시 용남면 연기길 205-42, 201호(종려다세대주택)				
58	상동동	723-9	723-9	답	2	2		박행자	경남 통영시 용남면 연기길 205-42, 201호(종려다세대주택)				
59	상동동	723-8	723-8	답	452	452		박행자	경남 통영시 용남면 연기길 205-42, 201호(종려다세대주택)				
60	상동동	723-6	723-6	답	63	63		박행자	경남 통영시 용남면 연기길 205-42, 201호(종려다세대주택)				
61	상동동	723-7	723-7	답	5	5		김수원	경상남도 거제시 상동9길 14(상동동)				
62	상동동	719-5	719-5	대	4	4		정평만	경상남도 거제시 연초면 천곡1길 137	거제축산업 협동조합 김정선	거제시 거제중앙로 1726(상동동) 울산 동구 우정동 392	근저당 근저당	
63	상동동	719-3	719-3	대	6	6		정평만	경상남도 거제시 연초면 천곡1길 137	거제축산업 협동조합 김정선 거제시	거제시 거제중앙로 1726(상동동) 울산 동구 우정동 392	근저당 근저당 권리자	
64	상동동	723-4	723-4	답	42	42		김수원	경상남도 거제시 상동9길 14(상동동)				
65	상동동	719-2	719-2	대	33	33		박순옥	경남 거제시 상동9길 17-8(상동동)	거제축산업 협동조합	거제시 거제중앙로 1726(상동동)	근저당	
66	상동동	719-4	719-4	대	62	62		박순옥	경남 거제시 상동9길 17-8(상동동)	거제축산업 협동조합	거제시 거제중앙로 1726(상동동)	근저당	
67	상동동	718-12	718-12	대	178	178	1/6	박성주	전라북도 고창군 고창읍 시장안길 34	홍덕농업 협동조합	전북 고창군 홍덕면 홍덕초등학교길 3	근저당 지상권	
							1/6	김익중	전북 고창군 고창읍 성산4길 20, 103- 501(에코그린타운)				
							1/6	문경준	전라북도 고창군 고창읍 남경1길 4-1				
							1/6	안향선	전북 고창군 고창읍 보릿골로191,101-1305 (선운프라자)				
							1/6	김영태	전라북도 고창군 고창읍 노동로 25-7				
							1/6	임명선	전라북도 고창군 고창읍 월곡로 83, 103-1102 (온천마을제일아파트)				
소 계					1,553	1,553							

# 경 남 공 보

제2593호

2023. 1. 19.(목)

연번	소재지	지 번		지 목	지적 (㎡)	편입 면적 (㎡)	공유 지분	소 유 자		권 리 자		소유권 이외의 권리의 종류 및 내용	비 고
		당초	편입					성 명	주 소	성 명	주 소		
68	상동동	718-10	718-10	대	157	157	1/6	박성주	전라북도 고창군 고창읍 시장안길 34	홍덕농업 협동조합	전북 고창군 홍덕면 홍덕초등길 3	근저당 지상권	
							1/6	김익중	전북 고창군 고창읍 성산4길 20, 103- 501(에코그린타운)				
							1/6	문경준	전라북도 고창군 고창읍 남정1길 4-1				
							1/6	안향선	전북 고창군 고창읍 보릿골로191,101-1305 (선운프라자)				
							1/6	김영태	전라북도 고창군 고창읍 노동로 25-7				
							1/6	임명선	전라북도 고창군 고창읍 월곡로 83, 103-1102 (온천마을제일아파트)				
69	상동동	718-7	718-7	도	25	25	1/6	박성주	전라북도 고창군 고창읍 시장안길 34	홍덕농업 협동조합	전북 고창군 홍덕면 홍덕초등길 3	근저당 지상권	
							1/6	김익중	전북 고창군 고창읍 성산4길 20, 103- 501(에코그린타운)				
							1/6	문경준	전라북도 고창군 고창읍 남정1길 4-1				
							1/6	안향선	전북 고창군 고창읍 보릿골로191,101-1305 (선운프라자)				
							1/6	김영태	전라북도 고창군 고창읍 노동로 25-7				
							1/6	임명선	전라북도 고창군 고창읍 월곡로 83, 103-1102 (온천마을제일아파트)				
70	상동동	718-9	718-9	도	21	21	1/6	박성주	전라북도 고창군 고창읍 시장안길 34	홍덕농업 협동조합	전북 고창군 홍덕면 홍덕초등길 3	근저당 지상권	
							1/6	김익중	전북 고창군 고창읍 성산4길 20, 103- 501(에코그린타운)				
							1/6	문경준	전라북도 고창군 고창읍 남정1길 4-1				
							1/6	안향선	전북 고창군 고창읍 보릿골로191,101-1305 (선운프라자)				
							1/6	김영태	전라북도 고창군 고창읍 노동로 25-7				
							1/6	임명선	전라북도 고창군 고창읍 월곡로 83, 103-1102 (온천마을제일아파트)				
71	상동동	718-11	718-11	대	33	33	1/6	박성주	전라북도 고창군 고창읍 시장안길 34	홍덕농업 협동조합	전북 고창군 홍덕면 홍덕초등길 3	근저당 지상권	
							1/6	김익중	전북 고창군 고창읍 성산4길 20, 103- 501(에코그린타운)				
							1/6	문경준	전라북도 고창군 고창읍 남정1길 4-1				
							1/6	안향선	전북 고창군 고창읍 보릿골로191,101-1305 (선운프라자)				
							1/6	김영태	전라북도 고창군 고창읍 노동로 25-7				
							1/6	임명선	전라북도 고창군 고창읍 월곡로 83, 103-1102 (온천마을제일아파트)				
소 계					236	236							



# 경 남 공 보

제2593호

2023. 1. 19.(목)

연번	소재지	지 번		지 목	지적 (㎡)	편입 면적 (㎡)	공유 지분	소 유 자		권 리 자		소유권 이외의 권리 종류 및 내용	비 고
		당초	편입					성 명	주 소	성 명	주 소		
72	상동동	715-5	715-5	답	1	1	2/6	이종곤	통영시 용남면 남해안대로 432, 102-903 (미건이지비아2차)	장목농업협동조합	거제시 장목면 거제북로 1206	근저당 지상권	
							1/6	오형주	거제시 신부로1길 34, 803호 (장승포동, 노블레스빌)				
							1/6	이병훈	거제시 계사로 51, 103-2505(양정동, 거제수힐힐스테이트)				
							1/6	공근우	통영시 무전4길 10, 501호 (무전동, 우영에이스빌4차)				
							1/6	이찬규	거제시 상동3길 15, 107동2501호 (상동동, 힐스테이트거제)				
73	상동동	717-10	717-10	답	138	138		김수열	경상남도 거제시 장평로7길 23, 201호(장평동)				
74	상동동	717-11	717-11	답	42	42	1/2	김종규	부산 남구 분포로 145, 디동 606호 (용호동, 더블유)				
							1/2	김연급	부산 남구 분포로 145, 디동 606호 (용호동, 더블유)	농협은행(주)	서울 중구 통일로 120 (충정로1가)	근저당 지상권	
75	상동동	715-6	715-6	답	304	304	2/6	이종곤	통영시 용남면 남해안대로 432, 102-903 (미건이지비아2차)	장목농업협동조합	거제시 장목면 거제북로 1206	근저당 지상권	
							1/6	오형주	거제시 신부로1길 34, 803호(장승포동, 노블레스빌)				
							1/6	이병훈	거제시 계사로 51, 103-2505(양정동, 거제수힐힐스테이트)				
							1/6	공근우	통영시 무전4길 10, 501호 (무전동, 우영에이스빌4차)				
							1/6	이찬규	거제시 상동3길 15, 107동2501호 (상동동, 힐스테이트거제)				
76	상동동	715-7	715-7	답	33	33	1/2	이일문	경남 거제시 상동 5길 117-50, 301동 1205호 (상동동, 벽산e-솔렌스빌3차)	신원농업협동조합	거제시 고현로 11길 23(고현동)	근저당 지상권 (채무자 권유신)	
							1/2	신향자	경남 거제시 상동 5길 117-50, 301동 1205호 (상동동, 벽산e-솔렌스빌3차)	신원농업협동조합	거제시 고현로 11길 23(고현동)	근저당 지상권 (채무자 권유신)	
77	상동동	715-8	715-8	답	18	18		권유신	부산시 해운대구 대천로103번길 61, 109동1402호 (좌동, 엘지해운대아파트)	신원농업협동조합	거제시 고현로 11길 23(고현동)	근저당 지상권	
78	상동동	714-8	714-8	답	10	10		이정태	경남 거제시 하청면 와항1길 32-1				
79	상동동	714-6	714-6	대	262	262		이정태	경남 거제시 하청면 와항1길 32-1				
80	상동동	714-7	714-7	대	23	23		이정태	경남 거제시 하청면 와항1길 32-1				
81	상동동	711-7	711-7	도	11	11	1/2	정용우	경남 거제시 수양로 110, 308동403호 (양정동, 거제2차 I PARK 2단지)	농협은행(주)	서울 중구 통일로 120 (충정로1가)	근저당	
							1/2	서현숙	거제시 수양로 435, 104-1302(두산위브)				
82	상동동	711-6	711-6	도	142	142		정용우	경남 거제시 수양로 110, 308동403호 (양정동, 거제2차 I PARK 2단지)	농협은행(주)	서울 중구 통일로 120 (충정로1가)	근저당	
소 계					984	984							

# 경 남 공 보

제2593호

2023. 1. 19.(목)

연번	소재지	지 번		지 목	지적 (㎡)	권입 면적 (㎡)	공유 지분	소 유 자		권 리 자		소유권 이외의 권리의 종류 및 내용	비 고
		당초	편입					성 명	주 소	성 명	주 소		
83	상동동	711-9	711-9	답	246	246		최귀업	경상남도 거제시 동문천로 46(고현동)				
84	상동동	711-5	711-5	도	145	145	1/2	정용우	경남 거제시 수양로 110, 308동403호 (양정동, 거제2차 I PARK 2단지)	농협은행(주)	서울 중구 통일로 120 (충정로1가)	근저당	
							1/2	서현숙	거제시 수양로 435, 104-1302(두산위브)				
85	상동동	256-12	256-12	답	564	564		이송평	대구시 수성구 들안로 73길 50-7, 108동 303호(수성4가,대림 e-편한세상아파트)				
86	상동동	796-1	796-1	답	126	126	177/1167	이송평	대구시 수성구 들안로 73길 50-7, 108동 303호(수성4가,대림 e-편한세상아파트)				
							330/1167	이월자	양산시 양주로114, 108-905(현대아파트)				
							330/1167	이옥순	부산시 연제구 범원북로16, 205동 504호(거제동, 거제2차 현대홈타운)				
							330/1167	이명옥	부산 금정구 금강로565번길 54, 303동502호(구서동, 선경3차아파트)				
87	상동동	235-7	235-7	임	60	30		서병모	부산시 해운대구 중동 1154-5 삼성관도 302				
88	상동동	219-15	219-15	답	159	159		권유신	부산시 해운대구 대천로103번길 61, 109동1402호 (좌동, 엘지해운대아파트)	한국전력 공사 부경양동 협동조합	서울시 강남구 삼성동 167 김해시 김해대로 2355번길	구분 지상권 근저당 지상권 (채무자 (주)유신코퍼레이션)	
89	상동동	797-6	797-6	답	196	196	332.86/1550	배몽선	경상남도 김해시 분성로48번길 16, 105동 1802호 (한덕한신타워아파트)	장유농업 협동조합	김해시 장유로 301번길 2(무계동)	근저당 지상권	
							285.2/1550	배계선	거제시 양정5길 36, 110동1102호(양정동, 거제아이파크)				
							332.86/1550	배수빈	경남 김해시 율하2로 198, 1109동 1701호 (율하동, 율현마을 율하e-편한세상)	장유농업 협동조합	김해시 장유로 301번길 2(무계동)	근저당 지상권	
							16680/155000	배용현	거제시 상동7길 30, 113-702(상동동, 대동다숲아파트)				
							16680/155000	김현숙	거제시 상동7길 30, 113-702(상동동, 대동다숲아파트)				
							8225/155000	배치현	경상남도 거제시 양정5길 36, 106동1604호(양정동, 거제 아이파크)				
90	상동동	797-5	797-5	임	35	35		김달강	경상북도 경산시 화랑로8길 20-3(감제동)				
91	상동동	219-16	219-16	답	73	73		이정규	통영시 무전1길 23, 102-904(한진로즈힐비치)	한국전력 공사	서울시 강남구 삼성동 167	구분 지상권	
92	상동동	235-27	235-27	답	28	28		이정규	통영시 무전1길 23, 102-904(한진로즈힐비치)	한국전력 공사	서울시 강남구 삼성동 167	구분 지상권	
93	상동동	234-3	234-3	답	30	30		이형원	경상남도 거제시 옥포성안로 15, 101-1002(옥포동, 미진라메르펠리스)	한국전력 공사	서울시 강남구 삼성동 167	구분 지상권	
소 계						1,662	1,632						

# 경 남 공 보

제2593호

2023. 1. 19.(목)

연번	소재지	지 번		지 목	지적 (㎡)	편입 면적 (㎡)	공유 지분	소 유 자		권 리 자		소유권 이외의 중류 및 내용	비 고
		당초	편입					성 명	주 소	성 명	주 소		
94	상동동	235-25	235-25	답	660	660	1/2	서민교	부산광역시 연제구 월드컵대로 266, 103-2803(롯데캐슬퍼렌체)	한국전력공사	서울시 강남구 삼성동 167	구분 지상권	
							1/2	이종곤	경상남도 통영시 용남면 남해안대로 432,102동903호 (미진이지비이2차아파트)	한국전력공사 장목농업협동조합	서울시 강남구 삼성동 167 거제시 장목면 거제북로 1206	구분 지상권 근저당 지상권	
95	상동동	235-26	235-26	답	182	182		신지형	거제시 상동3길 15, 109-2301(힐스테이트거제)	농협은행(주)	서울 중구 통일로 120 (충정로1가)	근저당	
96	상동동	218-12	218-12	답	327	327		정재규	거제시 능포동 224 옥명대우아파트 102-502				
97	상동동	218-14	218-14	답	14	14		방선혜	거제시 해명로 52, 108-1902(거제자이)	농협은행(주)	서울 중구 통일로 120 (충정로1가)	근저당 지상권	
98	상동동	229-33	229-33	답	530	530	1/2	진미정	거제시 재산로 102-32				
							1/2	이해용	거제시 연초면 국산로 12,104호(크라온빌)	신협농업협동조합	거제시 고현동 961-49	근저당 지상권	
99	상동동	229-38	229-38	답	15	15		신지형	경남 거제시 상동동 735 대동다숲아파트 105-1202				
100	상동동	219-14	219-14	대	18	18		방선혜	거제시 해명로 52, 108-1902(거제자이)	부산은행(주)	부산시 남구 문현금융로 30	근저당	
101	상동동	219-13	219-13	답	110	110		방선혜	거제시 해명로 52, 108-1902(거제자이)	부산은행(주)	부산시 남구 문현금융로 30	근저당	
102	상동동	220-8	220-8	답	663	663	16/100	김선희	강원도 인제군 서화면 서화길 14-17				
							16/100	김명희	경기도 안양시 만안구 안양로548번길 25-10,302호 (석수동, 아크로빌)				
							6/100	김경희	경남 거제시 장목면 두모실길 16-21				
							16/100	김윤희	서울시 구로구 부일로 1길 26-12, 602호 (은수동, 다정립시티)				
							30/100	김윤주	경기도 안양시 만안구 연현로79번길 20, 106동302호(석수동, 석수두산위브)				
							16/100	김윤호	경기도 안양시 만안구 연현로 87-5, 6동 202호(석수동, 명지빌라)				
103	상동동	220-9	220-9	답	125	125		전경렬	경남 통영시 작은계길 16-4(평립동)				
104	상동동	220-2	220-2	답	20	20		전경렬	경남 통영시 작은계길 16-4(평립동)아트빌라 103-203				
105	상동동	221-10	221-10	답	6	6		우영란	경남 거제시 상동7길 30, 119동 1506호(상동동, 대동다숲아파트)				
106	상동동	1023-2	1023-2	구	800	191		국(농림축산식품부)					
107	상동동	1007	1007	구	5,174	392		국(농림축산식품부)					
108	상동동	711-2	711-2	답	109	81		국(농림축산식품부)					
109	상동동	1008-1	1008-1	구	220	25		국(농림축산식품부)					
소 계					8,973	3,359							

# 경 남 공 보

제2593호

2023. 1. 19.(목)

연번	소재지	지 번		지 목	지적 (㎡)	편입 면적 (㎡)	공유 지분	소 유 자		권 리 자		소유권 이외의 종류 및 내용	비 고
		당초	편입					성 명	주 소	성 명	주 소		
110	상동동	502-7	502-7	도	548	11		거제시					
111	상동동	502-25	502-25	도	4	3		거제시					
112	상동동	655-7	655-7	답	64	64		거제시					
113	상동동	502-26	502-26	도	4	3		거제시					
114	상동동	503-2	503-2	답	376	376		거제시					
115	상동동	652-5	652-5	전	217	217		거제시					
116	상동동	651-5	651-5	전	40	40		거제시					
117	상동동	652-4	652-4	전	470	470		거제시					
118	상동동	651-4	651-4	전	57	57		거제시					
119	상동동	666-50	666-50	전	691	683		거제시					
120	상동동	666-47	666-47	전	22	22		거제시					
121	상동동	666-48	666-48	전	4	4		거제시					
122	상동동	679-4	679-4	전	824	814		거제시					
123	상동동	679-3	679-3	도	29	29		거제시					
124	상동동	684-22	684-22	답	282	282		거제시					
125	상동동	723-5	723-5	답	94	20		거제시					
126	상동동	710-1	710-1	도	2,550	136		거제시					
127	상동동	219-10	219-10	창	140	47		거제시					
128	상동동	219-11	219-11	창	2	2		거제시					
129	상동동	220-7	220-7	답	25	25		거제시					
130	상동동	220-6	220-6	답	101	44		거제시					
131	상동동	221-7	221-7	답	11	9		거제시					
132	상동동	221-6	221-6	답	23	11		거제시					
133	상동동	623-1	623-1	도	5,650	57		국(국토교통부)					
134	상동동	1027	1027	도	400	85		국(국토교통부)					
소 계					12,628	3,511							
합 계					30,309	12,995							

# 경 남 공 보

제2593호

2023. 1. 19.(목)

## 2. 지장물

연번	소재지	지 번	물건의 종류	구조 및 규격	수량 및 면적	소 유 자		권 리 자		소유권 이외의 종류 및 내용	비 고
						성 명	주 소	성 명	주 소		
1	상동동	634-7	매실나무 외		11주	김영기	경상남도 거제시 거제중앙로1807301호(고현동, 동인빌라)	신원농업 협동조합	거제시 고현로 11길 23(고현동)	근저당	
2	상동동	684-18	담장	블록담 (H=0.9)	18.0m	윤종철	경기도 동두천시 지행동 691-3 현진에버빌아파트 112동 1003호				
			창고	블록/스래트	6㎡						
3	상동동	684-6	수목		5주	김달련 외5인	경상남도 거제시 상동9길 17, 205호(상동동)	신원단위농 업협동조합	거제시 고현로 11길 23(고현동)	근저당	
4	상동동	699	창고	목조/스래트	13.7㎡	서정운	경남 거제시 상동9길 18-1(상동동)				
	상동동	699-3	담장	블록담 (H=0.6)	15m	서정운	경남 거제시 상동9길 18-1(상동동)				
			감나무 외		12주						
5	상동동	700-4	창고	블록/스래트	9.1㎡	차양금	경상남도 창원시 마산합포구 노산서 18길19,107-1502(교원동,무학 자이아파트)	농협은행	서울 중구 통일로 120 (충정로1가)	근저당	
		699-1	주택	블록/기와	84.2㎡	차양금	경상남도 창원시 마산합포구 노산서 18길19,107-1502(교원동,무학 자이아파트)	농협은행	서울 중구 통일로 120 (충정로1가)	근저당	
			주택	블록/합석	68.5㎡						
			창고	블록/스래트	11.9㎡						
			창고	블록/스래트	10.2㎡						
			담장	블록담 (H=1.5)	53.3m						
			오수받이		2개						
			물탱크		1개						
			상수도계량기		1개						
			감나무		2주						
6	상동동	698-3	컨테이너		9.2㎡	김군섭	경상남도 거제시 상동9길18(상동동)				
			담장	블록담 (H=1.8)	27.7m						
7	상동동	719-2	주택	조적조(벽돌) 2층	198㎡	박순옥	경남 거제시 상동9길 17-8(상동동)	거제축산업 협동조합	거제시 거제중앙로 1726(상동동)	근저당	
			담장	블록담 (H=1.0)	4.0m						
8	상동동	718-7	대문		5.0m	박성주 외5인	전라북도 고창군 고창읍 시장안길 34	홍덕농업 협동조합	전북 고창군 홍덕면 홍덕초등길 3	근저당 지상권	
			담장	블록담 (H=0.8)	27.9m						
			난간		24.0m						
			오수받이		1개						
			종려나무 외		5주						
9	상동동	718-12	주택	경량철골 구조	163㎡	박성주 외5인	전라북도 고창군 고창읍 시장안길 34	홍덕농업 협동조합	전북 고창군 홍덕면 홍덕초등길 3	근저당 지상권	
10	상동동	718-10	주택	경량철골 구조	93.7㎡	박성주 외5인	전라북도 고창군 고창읍 시장안길 34	홍덕농업 협동조합	전북 고창군 홍덕면 홍덕초등길 3	근저당 지상권	
			테크		26.4㎡						
			목책		39.0m						
11	상동동	717-10	수목		12주	김수열	경상남도 거제시 장평로7길 23, 201호(장평동)				
12	상동동	714-6	상가	조립식	118.6㎡	이정태	경남 거제시 하청면 와항1길 32-1				
			창고	조립식	10.2㎡						
			펜스		15.4m						

# 경 남 공 보

제2593호

2023. 1. 19.(목)

연번	소재지	지 번	물건의 종류	구조 및 규격	수량 및 면적	소 유 자		권 리 자		소유권이 외의 종류 및 내용	비 고
						성 명	주 소	성 명	주 소		
13	상동동	711-9	수목		1주	최귀엽	경상남도 거제시 동문천로 46(고현동)				
14	상동동	256-12	수목		40주	이송평	대구시 수성구 들안로 73길 50-7, 108동 303호(수성4가,대림 e-편한세상아파트)				
15	상동동	796-1	수목		10주	이송평 외3인	대구시 수성구 들안로 73길 50-7, 108동 303호(수성4가,대림 e-편한세상아파트)				
16	상동동	235-26	수목		15주	신지형	거제시 상동3길 15, 109-2301(힐스테이트거제)	농협은행 주	서울 중구 통일로 120 (충정로1가)		근저당
17	상동동	235-25	수목		35주	서민교 외1인	부산광역시 연제구 월드컵대로 266, 103-2803(롯데캐슬피렌체)	한국전력 공사	서울시 강남구 삼성동 167		구분 지상권
18	상동동	229-33	수목		5주	이해용 외1인	거제시 연조면 국산로 12,104호(크라운빌)	신원농업 협동조합	거제시 고현동 961-49		근저당 지상권
19	상동동	219-13	가로등		4개	방선혜	거제시 해명로 52, 108-1902(거제자이)	부산은행 주	부산시 남구 문현금융로 30		근저당
			상가표지판		1개						
20	상동동	220-8	수목		1주	김선희 외5인	강원도 인제군 서화면 서화길 14-17				
21	상동동	655-7	컨테이너		15㎡	거제시					
22	상동동	503-2	컨테이너		18㎡	거제시					
23	상동동	651-5	물탱크		2개	거제시					
24	상동동	666-50	컨테이너		18㎡	거제시					
			오수받이		1개						
25	상동동	666-28, 623-2, 623-31	가드레일		66m	거제시					
26	상동동	623-1	가드레일		78m	거제시					
27	상동동	1007	난간		46m	거제시					
28	상동동	711-2, 711-6	웬스		15m	거제시					
29	상동동	652-4	수목		25주	거제시					
30	상동동	679-4	수목		4주	거제시					
31	상동동	684-22	수목		45주	거제시					
32	상동동	633-6	전주		1개	한국전력공사					
33	상동동	666-11	전주		1개	한국전력공사					
34	상동동	684-20	전주		1개	한국전력공사					
35	상동동	700-4	전주		1개	한국전력공사					
36	상동동	723-4	전주		1개	한국전력공사					
37	상동동	710-1	전주		1개	한국전력공사					
38	상동동	221-7	전주		1개	한국전력공사					
39	상동동	623-2	가로등		1개	거제시					
40	상동동	710-1	가로등		1개	거제시					
41	상동동	711-2	가로등		1개	거제시					
43	상동동	679-4	통신주		1개	KT					
44	상동동	699-3	통신주		1개	KT					
45	상동동	710-1	통신주		1개	KT					
46	상동동	221-7	통신주		1개	KT					
47	상동동	710-1	가로수		4주	거제시					
48	상동동	1008-1	가로수		1주	거제시					
49	상동동	219-10	가로수		1주	거제시					
50	상동동	220-6	가로수		2주	거제시					
51	상동동	210-16	가로수		1주	거제시					
52	상동동	710-1	가로등점멸 기		1개	거제시					
53	상동동	220-6	CCTV		1개	거제시					
54	상동동	797-6	송전탑		1개	한국전력공사					
합 계			54건								

# 경 남 공 보

제2593호

2023. 1. 19.(목)

**【소로1-37호선】**

**1. 토지**

연번	소재지	지 번		지 목	지적 (㎡)	편입 면적 (㎡)	공유 지분	소 유 자		권 리 자		소유권이외의 권리의 종류 및 내용	비 고
		당초	편입					성 명	주 소	성 명	주 소		
1	상동동	666-49	666-49	전	7	6	344/384	대한예수교장로회 거제호산나교회, 대표자 서대경	경남 거제시 양정1길 39,대한예수장로교장로회 거제호산나교회(양정동)				
							40/384	윤병우	경상남도 거제시 상동3길 48(상동동)				
2	상동동	666-31	666-31	전	112	109	2/18	천망래	경상남도 거제시 상동동 627				
							1/18	김덕순	서울 구로구 오리로 22길 31-7,302호 (궁동,한마음트윈빌)				
							6/18	김영식	경상남도 거제시 상동13길 7(상동동)				
							1/18	김계순	부산 동래구 충렬대로202번길 77, C-202(수안동, 제일장미아파트)				
							4/18	김문식	경상남도 창원시 마산합포구 용마로 78-2(산호동)				
							4/18	김정식	거제시 중곡2로 89, 207-301(고현동, 2차덕산베스트타운)				
3	상동동	666-28	666-28	도	225	176		한국전력공사	전남 나주시 전력로 55				
4	상동동	666-46	666-46	대	83	1		문상도	경상남도 거제시 상동동 611				
5	상동동	675-5	675-5	전	100	1	60.33/100	이규영	경남 거제시 상동13길 22 (상동동)				
							39.67/100	주식회사엔에스텍 엔지니어링	경남 거제시 계룡로 47, 4층 (상동동,오형빌딩)				
6	상동동	666-50	666-50	전	691	8		거제시					
7	상동동	623-1	623-1	도	5,650	172		국(국토교통부)					
합 계					6,868	473							

● **거제시 공고 제2023-128호**

**도시계획시설(도로:소로2-482호선 외 1개소)사업  
시행자 지정, 실시계획인가 및 도시관리계획 변경을 위한 열람·공고**

거제시 고시 제2020-162호(2022.07.01.) 및 거제시 고시 제2022-17호(2022.01.27.)로 도시관리계획 결정(변경) 및 지형도면 고시된 도시계획시설(도로:소로2-482호선 외 1개소)사업의 사업시행자 지정, 실시계획인가 및 도시관리계획 결정(변경) 신청 건에 대하여 「국토의 계획 및 이용에 관한 법률」 제90조 및 같은 법 시행령 제99조, 「공익사업을 위한 토지 등의 취득 및 보상에 관한 법률」 제21조제2항 및 같은 법 시행령 제11조제3항에 따라 다음과 같이 열람·공고하오니 토지 등의 소유자 및 관계인 등은 관계서류를 열람하시기 바라며, 열람 후 의견이 있을 경우 공고기간 내에 의견서를 서면으로 거제시청 도시계획과로 제출하시기 바랍니다.

**2023년 1월 19일**

**거 제 시 장**

**1. 사업시행지의 위치 :** 거제시 일운면 소동리 371-8번지 일원

**2. 사업의 종류 및 명칭**

가. 종 류 : 도시계획시설(도로)사업

나. 명 칭 : 일운도시계획도로(소로2-482호선,대로1-2호선)확포장공사

**3. 사업개요**

구분	등급 및 규모			도시관리계획 결정		사업시행규모			비고
	등급	류별	번호	연장 (m)	폭원 (m)	연장 (m)	폭원 (m)	면적 (㎡)	
도로	소로	2	482	92	8	92	8	1,300	
도로	대로	1	2	3,152	30~35	53	4.3	159	

※ 도시관리계획 변경 내용 : 면적의 5퍼센트 미만의 변경 (경미한 사항)

**4. 사업시행자 :** 거제시장(도로과장) / 거제시 계룡로 125 (고현동)



# 경 남 공 보

제2593호

2023. 1. 19.(목)

5. 사업기간 : 2023. 02. 01. ~ 2024. 06. 30.

6. 열람기간 : 2023. 01. 19. ~ 2023. 02. 03.

7. 의견제출처 : 거제시청 도시계획과 (☎055-639-4417)

8. 관계도면 : “실음생략”

9. 수용 또는 사용할 토지 또는 건물의 소재지, 지번, 지목 및 면적, 소유권과 소유권외의 권리의 명세서 및 그 소유자, 권리자의 성명,주소 - 붙임

●붙임

[일운도시계획도로(소로2-482호선)]

연번	소재지	지 번		지 목	지적 (㎡)	편입 면적 (㎡)	공유지분	소 유 자		권 리 자		소유권 이외의 권리의 종류 및 내용	비고
		구분	편입					성 명	주 소	성 명	주 소		
1	일운면 소동리	371-8	371-8	담	472	114	-	국(국토교통부)					
2	일운면 소동리	445-4	445-4	담	74	37	-	국(국토교통부)					
3	일운면 소동리	371-6	371-6	도	71	58	-	김일순	경남 거제시 일운면 소동리 505번지				
4	일운면 소동리	445-5	445-5	담	10	2	1/2	정숙경	경남 거제시 수월동 1250, 거제2차 덕산베스트타운 203-1303				
							1/2	임동섭	거제시 신현읍 양정리 943 삼성쉐르빌 102-1102				
5	일운면 소동리	445-6	445-6	담	124	115	1/2	정숙경	경남 거제시 수월동 1250, 거제2차 덕산베스트타운 203-1303				
							1/2	임동섭	거제시 신현읍 양정리 943 삼성쉐르빌 102-1102				
6	일운면 소동리	371-9	371-9	담	270	156	-	옥영선	부산광역시 남구 오륙도로 85, 103동 1403호(용호동, 오륙도에스케이비아파트)	성호섭	부산광역시 기장군 장안읍 월내4길 29, 101동 310호 (오션뷰타운1차)	소유권이전청구권가등기	
										제1,2구잠수기수산업협동조합 180171-000 3478	부산광역시 중구 자갈치해안로 62(남포동4가,동래지점)	근저당권설정	
										제1,2구잠수기수산업협동조합 180171-000 3478	부산광역시 중구 자갈치해안로 62(남포동4가)	지상권설정	

# 경 남 공 보

제2593호

2023. 1. 19.(목)

연번	소재지	지 번		지목	지적 (㎡)	편입 면적 (㎡)	공유지분	소 유 자		권 리 자		소유권 이외의 권리의 종류 및 내용	비고	
		구분	편입					성 명	주 소	성 명	주 소			
7	일운면 소동리	371-1	371-1	도	303	303	-	김일순	경남 거제시 일운면 소동리 505번지					
8	일운면 소동리	869	869	도	4,702	157	-	국(국토 교통부)						
9	일운면 소동리	456-1	456-1	도	248	14	-	국(국토 교통부)						
10	일운면 소동리	456-3	456-3	답	157	157		2299/9196	윤달규	거제군 일운면 망치리 32-2	윤동원	거제시 일운면 소동4길2(소동 리)	가처분	
								270/9196	김말선	거제시 일운면 옥림리 298-2				
								2299/9196	윤두원	거제군 일운면 소동리 384				
								180/9196	윤수진	거제시 일운면 옥림리 298-2				
								180/9196	윤경필	거제시 일운면 옥림리 298-2				
								180/9196	윤정호	거제시 일운면 옥림리 298-2				
								2299/9196	윤종범	거제군 일운면 지세포리898-2				
								748/9196	윤종도	옥포동 544-11, 옥포빌라 아파트 406호				
								187/9196	윤종선	충무시 서호동 207-1				
								187/9196	윤종악	거제군 신현읍 고현리 681-3				
								187/9196	윤종연	거제군 신현읍 고현리 517-1				
180/9196	윤지영	거제시 일운면 옥림리 298-2												
11	일운면 소동리	457-4	457-4	답	82	82		거제시						
12	일운면 소동리	455-3	455-3	답	58	58		2299/9196	윤달규	거제군 일운면 망치리 32-2	윤동원	거제시 일운면 소동4길2 (소동리)	가처분	
								270/9196	김말선	거제시 일운면 옥림리 298-2				
								2299/9196	윤두원	거제군 일운면 소동리 384				
								180/9196	윤수진	거제시 일운면 옥림리 298-2				
								180/9196	윤경필	거제시 일운면 옥림리 298-2				
								180/9196	윤정호	거제시 일운면 옥림리 298-2				
								2299/9196	윤종범	거제군 일운면 지세포리898-2				
								748/9196	윤종도	옥포동 544-11, 옥포빌라 아파트 406호				
								187/9196	윤종선	충무시 서호동 207-1				
								187/9196	윤종악	거제군 신현읍 고현리 681-3				
								187/9196	윤종연	거제군 신현읍 고현리 517-1				
180/9196	윤지영	거제시 일운면 옥림리 298-2												
13	일운면 소동리	457-11	457-11	임	47	47		국(해양 수산부)						
합계		13 필지			6,618	1,300								

# 경 남 공 보

제2593호

2023. 1. 19.(목)

**[일운도시계획도로(대로 1-2호선)]**

연번	소재지	지 번		지목	지적 (㎡)	편입 면적 (㎡)	공유지분	소 유 자		권 리 자		소유권 이외의 종류 및 내용	비 고
		구분	편입					성 명	주 소	성 명	주 소		
1	일운면 소동리	445-5	445-5	답	10	8	1/2	정숙경	경남 거제시 수월동 1250, 거제2차 덕산베스트타운 203-1303				
							1/2	임동섭	거제시 신현읍 양정리 943 삼성쉐르빌 102-1102				
2	일운면 소동리	425-8	425-8	답	87	87		거제시					
3	일운면 소동리	425-4	425-4	답	3	3		국(국토 교통부)					
4	일운면 소동리	444-11	444-11	답	61	61	1/2	이필한	경남 거제시 고현동 860 거제롯데인벤스가 106동 1201호				
							1/2	하문근	경남 거제시 고현동 860 거제롯데인벤스가 106동 1201호				
합계		4 필지			161	159							

**● 양산시 고시 제2023-20호**

**하천점용 허가 고시**

하천법 제33조제7항 및 같은 법 시행령 제38조의 규정에 따라 하천점용을 허가하  
고 이를 고시합니다.

**2023년 1월 19일**

**양 산 시 장**

**1. 허가내용**

※ 관계도서는 양산시 건설과에 비치하고 있으니 이해관계인은 열람하시기 바랍니다.

하천의 명칭		낙동강(국가하천)
점 용 자	주 소	양산시 중앙로 39
	성 명	양산시장(건설하천과장)
점 용 지 역	위 치	양산시 원동면 용당리 453번지 일원
	면 적	영구 : 4,664㎡, 일시 : 4,664㎡
점 용 목 적		잔디공원 조성
점 용 내 용		잔디식재 A=4,664㎡
점 용 기 간		일시: 2023. 01. 12. ~ 2023. 4. 12. 영구: 준공일~5년

● 양산시 고시 제2023-21호

양산 도시계획시설사업 「양산 에덴밸리리조트 조성사업」  
실시계획(변경)인가 고시

양산 도시계획시설사업 「양산 에덴밸리리조트 조성사업」에 대하여 국토의 계획 및 이용에 관한 법률 제88조 규정에 따라 실시계획(변경)인가하고 같은 법 제91조 규정에 따라 다음과 같이 고시합니다.  
관계도서는 양산시 도시계획과에 비치하오니 일반인 및 이해관계인은 열람하시기 바랍니다.

2023년 1월 19일

양 산 시 장

1. 사업시행지의 위치: 경남 양산시 원동면 대리 1040-14번지 일원

2. 사업의 종류 및 명칭

- 종류: 도시계획시설사업
- 명칭: 양산 에덴밸리리조트 조성사업

**3. 사업규모**

o A=1,052,012m<sup>2</sup>

**4. 사업시행자의 주소 및 성명**

o 경상남도 양산시 원동면 어실로 1206, (주)신세계개발 대표 문성필

**5. 사업의 착수 및 준공예정일(변경)**

o 당초: 2006. 10. 11. ~ 2022. 12. 31.

o 변경: 2006. 10. 11. ~ 2023. 12. 31.

**6. 수용 또는 사용할 토지·건물의 소재지·지번·지목 및 면적, 소유권과 소유권외의 권리의 명세 및 그 소유자·권리자의 성명·주소: 불입**

**수용 또는 사용할 토지·건물의 소재지·지번·지목 및 면적, 소유권 명세**

번호	소재지		지목	공부면적 (m <sup>2</sup> )	편입면적 (m <sup>2</sup> )	소유자		소유권 이외의 권리
	위치	지번				성명	주소	
1	원동면 대리	1040-1	임	3,838	3,838	(주)신세계개발	경남 양산시 어곡동 산489-1번지	KB부동산신탁주식회사
2	원동면 대리	1040-2	임	2,289	2,289	(주)신세계개발	경남 양산시 어곡동 산489-1번지	KB부동산신탁주식회사
3	원동면 대리	1040-3	목	221,098	221,098	(주)신세계개발	경남 양산시 어곡동 산489-1번지	KB부동산신탁주식회사
4	원동면 대리	1040-14	임	451,741	451,741	(주)신세계개발	경남 양산시 어곡동 산489-1번지	KB부동산신탁주식회사
5	원동면 대리	1040-15	목	48,320	48,320	(주)신세계개발	경남 양산시 어곡동 산489-1번지	KB부동산신탁주식회사
6	원동면 대리	1040-17	목	9,100	9,100	(주)신세계개발	경남 양산시 어곡동 산489-1번지	KB부동산신탁주식회사
7	원동면 대리	1040-19	목	112	112	(주)신세계개발	경남 양산시 어곡동 산489-1번지	KB부동산신탁주식회사
8	원동면 대리	1040-21	목	237,022	237,022	(주)신세계개발	경남 양산시 어곡동 산489-1번지	KB부동산신탁주식회사
9	원동면 대리	1040-23	목	197	197	(주)신세계개발	경남 양산시 어곡동 산489-1번지	KB부동산신탁주식회사
10	원동면 대리	1040-24	목	1	1	(주)신세계개발	경남 양산시 어곡동 산489-1번지	KB부동산신탁주식회사
11	원동면 대리	1040-27	목	4,896	4,896	(주)신세계개발	경남 양산시 어곡동 산489-1번지	KB부동산신탁주식회사
12	원동면 대리	1040-28	목	3,911	3,911	(주)신세계개발	경남 양산시 어곡동 산489-1번지	KB부동산신탁주식회사

# 경 남 공 보

제2593호

2023. 1. 19.(목)

번호	소재지		지목	공부면적	편입면적	소 유 자		소유권 이외의 권리
	위치	지번		(m2)	(m2)	성 명	주 소	
13	어곡동	2091-8	임	747	747	(주)신세계개발	경남 양산시 어곡동 산489-1번지	KB부동산신탁주식회사
14	어곡동	2091-10	도	127	127	(주)신세계개발	경남 양산시 어곡동 산489-1번지	KB부동산신탁주식회사
15	어곡동	2091-13	도	650	650	양산시	-	
16	어곡동	2091-14	목	357	357	(주)신세계개발	경남 양산시 어곡동 산489-1번지	KB부동산신탁주식회사
17	어곡동	2091-15	목	10,001	10,001	(주)신세계개발	경남 양산시 어곡동 산489-1번지	KB부동산신탁주식회사
18	원동면 영포리	산21-4	임	57,605	57,605	(주)신세계개발	경남 양산시 어곡동 산489-1번지	KB부동산신탁주식회사
계				1,052,012	1,052,012			

● **양산시 고시 제2023-24호**

**양산 도시계획시설사업 『양산 다방동 화물자동차 공영차고지 조성사업』  
실시계획(변경)인가 고시**

양산시 다방동 45번지 일원 양산 도시계획시설사업 「양산 다방동 화물자동차 공영차고지 조성사업」에 대하여 『국토의 계획 및 이용에 관한 법률』 제88조의 규정에 따라 실시계획(변경)인가하고 같은 법 제91조 규정에 따라 다음과 같이 고시 합니다.

관계도서는 양산시 도시계획과에 비치하오니 일반인 및 이해관계인은 보시기 바랍니다.

**2023년 1월 19일**

**양 산 시 장**

**1. 사업시행지의 위치:** 경남 양산시 다방동 45번지 일원

**2. 사업의 종류 및 명칭**

- o 사업의 종류: 도시계획시설사업
- o 명 칭: 양산 다방동 화물자동차 공영차고지 조성사업

**3. 사업규모**

o A=38,296㎡

**4. 사업시행자의 주소 및 성명**

o 양산시 중앙로 39(남부동) 양산시장

**5. 사업의 착수 및 준공예정일**

o 당초 : 2020. 02. 06. ~ 2022. 12. 31.

o 변경 : 2020. 02. 06. ~ 2023. 06. 30.

**6. 변경사유 : 사업기간 연장 및 주차면 감소와 부대시설 조정 등 사업계획 변경**

**7. 수용 또는 사용할 토지·건물의 소재지·지번·지목 및 면적, 소유권과 소유권외의 권리의 명세 및 그 소유자·권리자의 성명·주소: 변경 없음**

**수용 또는 사용할 토지 또는 건물의 소재지·지번·지목 및 면적, 소유권과 소유권 외의 권리의 명세 및 그 소유자·권리자의성명·주소**

연번	소재지	지번	지 목	면적(㎡)		소유자		소유자 이외의 권리		
				공부	편입	성명	주소	성명	주소	권리내용
1	다방동	36-4	도	75	75	양산시				
2	다방동	30-8	전	130	130	양산시				
3	다방동	36-1	답	1,001	1,001	양산시				
4	다방동	31-2	답	480	480	양산시				
5	다방동	31	답	351	351	양산시				
6	다방동	30-6	답	720	720	양산시				
7	다방동	29-1	답	779	779	양산시				
8	다방동	27-2	전	155	155	양산시				
9	다방동	28	임	165	165	양산시				
10	다방동	24-1	임	2,607	2,607	양산시				
11	다방동	19-1	임	2,461	2,461	양산시				
12	다방동	23-1	임	820	820	양산시				
13	다방동	21	전	483	483	양산시				
14	다방동	576-1	구	1,741	1,741	농림축산식품부				
15	다방동	576-3	구	97	97	양산시				

# 경 남 공 보

제2593호

2023. 1. 19.(목)

16	다방동	576-4	구	64	64	양산시			
17	다방동	576-5	구	178	178	양산시			
18	다방동	576-6	구	197	197	양산시			
19	다방동	576-7	구	32	32	양산시			
20	다방동	48	답	1,260	1,260	양산시			
21	다방동	22	답	519	519	양산시			
22	다방동	49	답	526	526	양산시			
23	다방동	12-1	임	1,195	1,195	양산시			
24	다방동	51-1	답	2,593	2,593	양산시			
25	다방동	53-3	답	62	62	양산시			
26	다방동	산42-15	임	6,063	6,063	양산시			
27	다방동	52	전	93	93	양산시			
28	다방동	46-1	답	364	364	양산시			
29	다방동	46-2	답	539	539	양산시			
30	다방동	47	답	1,527	1,527	양산시			
31	다방동	45	답	2,146	2,146	양산시			
32	다방동	44-1	답	3,669	3,669	양산시			
33	다방동	42-10	임	637	637	양산시			
34	다방동	42-9	전	95	95	양산시			
35	다방동	44-5	도	12	12	양산시			
36	다방동	585-1	도	174	174	양산시			
37	다방동	40-1	천	7	7	양산시			
38	다방동	39-8	전	106	106	양산시			
39	다방동	39-7	도	365	365	양산시			
40	다방동	39-1	답	63	63	양산시			
41	다방동	578-1	도	226	226	양산시			
42	다방동	38-2	도	3	3	양산시			
43	다방동	38-3	도	3	3	양산시			
44	다방동	38-1	답	2,522	2,522	양산시			
45	다방동	43	전	397	397	양산시			
46	다방동	37	답	519	519	양산시			
47	다방동	산35-1	묘	40	40	양산시			
48	다방동	산43-5	임	35	35	양산시			
합계				38,296	38,296				



● 양산시 공고 제2023-173호

**양산 도시계획시설사업 『범어주공1차 재건축에 따른 기반시설공사  
(중2-25, 소2-384호선)』 공사완료 공고**

양산시 물금읍 범어리 409번지 일원 도시계획시설사업 「범어주공1차 재건축에 따른 기반시설공사 (중2-25, 소2-384호선)」에 대하여 「국토의 계획 및 이용에 관한 법률」 제98조 제3항의 규정에 따라 공사완료하고 같은 법 시행령 제102조 규정에 따라 다음과 같이 공사완료 공고합니다.

관계도서는 양산시 도시계획과에 비치하오니 일반인 및 이해관계인은 보시기 바랍니다.

2023년 1월 19일

양 산 시 장

1. 사업시행지의 위치 : 경남 양산시 물금읍 범어리 409번지 일원

2. 사업의 종류 및 명칭

- 종류 : 도시계획시설사업
- 명칭 : 범어주공1차 재건축에 따른 기반시설공사(중2-25, 소2-384호선)

3. 사업규모

- 중2-25호선 : L=164m, B=15.5~18m(A=521.3㎡)
- 소2-384호선 : L=148m, B=8~12m(A=438㎡)

4. 사업시행자의 주소 및 성명

- 양산시 물금읍 동중7길 3, 2층, 범어주공1차아파트주택재건축정비사업조합 대표 신정화

5. 사업의 착수 및 준공일

- 2017. 9. 28. ~ 2022. 12. 30.

● 함안군 고시 제2023-5호

**함안군관리계획(방재시설 : 진등소하천 및 사평소하천) 결정(변경) 및 지형도면 고시**

우리 군 범수면 주물리 232-14번지 일원에 소하천정비법 제8조제2항 및 같은 법 시행규칙 제6조에 따라 소하천정비 시행계획 공고에 따른 의제사항으로 함안군공고 제2022-1605호(2022. 12. 7.) 및 함안군공고 제2023-29호(2023. 1. 6.)로 승인·고시된 군관리계획(방재시설 : 하천) 결정(변경)에 대하여 기재 오류정정 고시 및 국토의 계획 및 이용에 관한 법률 제32조 및 토지이용규제기본법 제8조의 규정에 따라 지형도면 승인 고시합니다.

2023년 1월 19일

함 안 군 수

1. 군관리계획(방재시설 : 하천) 결정조서

○ 하천 결정 조서

구분	도면 표시 번호	시설명	시설의 종류	위치			연장 (km)	폭원 (m)	면적 (㎡)	최초 결정일	비고
				기점	종점	주요 경과지					
신설	71	진등천	소하천	범수면 주물리 산27-1	범수면 주물리 232-14	-	1.004	12~33	(기정)22,314 (정정)21,802	-	함안군공고 제2022-1605호 (2022.12.07.)
신설	72	사평천	소하천	범수면 주물리 548	범수면 주물리 232-26	-	(기정)0.6 (변경)0.587	(기정)8 (변경)20~27	(기정)14,587 (변경)14,311	-	함안군공고 제2023-29호 (2023.01.06.)

○ 하천 결정 사유서

도면 표시번호	시설명	변경내용	결정사유
71	진등천	-소하천신설 L=1.004km, B=12~33m A=(기정) 22,314㎡ (정정) 21,802㎡	- 진등천(소하천)에 대한 군관리계획 결정을 통하여 향후 군관리계획의 효율적 관리를 도모하고자 하천신설
72	사평천	-소하천신설 (기정) L=0.6km, B=8m A= 14,587㎡ (정정) L=0.587km, B=20~27m A=14,311㎡	- 사평 소하천은 태풍 및 집중호우 시 수해피해로 인한 농경지 침수가 발생하여 소하천 정비계획에 따른 하천 개.보수 사업을 통해 자연재난 수해복구와 사전예방으로 주민의 생활안정 도모 및 주민생활 여건을 개선하고자 하천 시설을 결정하고자 함.

2. 지형도면고시도 : 실음생략

※ 관련도면은 함안군 도시건축과(☎055-580-2705) 및 안전총괄과(☎055-580-2785)에 비치하였으며, 토지이음(<http://www.eum.go.kr>)에서도 열람 가능합니다.

● 함안군 고시 제2023-6호

함안군관리계획(방재시설 : 정골소하천 및 내곡소하천)  
결정(변경)에 따른 지형도면 고시

우리 군 칠원읍 무기리, 여항면 내곡리 일원에 소하천정비법 제8조제2항 및 같은 법 시행규칙 제6조에 따라 소하천정비 시행계획 공고에 따른 의제사항으로 군관리계획(방재시설 : 하천) 결정(변경)된 군계획 시설에 대하여 국토의 계획 및 이용에 관한 법률 제32조 및 토지이용규제기본법 제8조의 규정에 따라 지형도면 승인 고시합니다.

2023년 1월 19일

함 안 군 수

1. 군관리계획(방재시설 : 하천) 결정조서

○ 하천 결정 조서

구분	도면 표시 번호	시설명	시설의 종류	위치			연장 (km)	폭원 (m)	면적 (㎡)	최초 결정일	비고
				기점	종점	주요 경과지					
신설	204	정골천	소하천	칠원읍 무기리 632-1	칠원읍 무기리 467-7	-	0.316	5.5~22	4,154	-	함안군공고 제2022-1458호 (2022.11.03.)
신설	80	내곡천	소하천	여항면 내곡리 176-3	여항면 내곡리 206-9	-	0.225	17~33	6,465	-	함안군공고 제2022-1561호 (2022.11.28.)

○ 하천 결정 사유서

도면표시 번호	시설명	변경내용	변경사유
204	정골천	-소하천신설 L=0.316km, B=5.5~22m A=4,154m <sup>2</sup>	- 정골천(소하천)에 대한 군관리계획 결정을 통하여 향후 군관리계획의 효율적 관리를 도모하고자 하천신설
80	내곡천	-소하천신설 L=0.225km, B=17~33m A=6,465m <sup>2</sup>	- 내곡 소하천은 태풍 및 집중호우 시 수해피해로 인한 농경지 침수가 발생하여 소하천 정비계획에 따른 하천 개.보수 사업을 통해 자연재난 수해복구와 사전예방으로 주민의 생활안정 도모 및 주민생활 여건을 개선하고자 하천 시설을 결정하고자 함.

2. 지형도면고지도 : 실음생략

※ 관련도면은 함안군 도시건축과(☎055-580-2705) 및 안전총괄과(☎055-580-2785)에 비치하였으며, 토지이음(<http://www.eum.go.kr>)에서도 열람 가능합니다.

● 고성군 고시 제2023-5호

**고성군계획시설(청소년수련시설: 유스호스텔) 조성공사 실시계획 변경 인가 고시**

1. 고성군 고시 제2022-186호(2022. 10. 27.)로 실시계획 변경 인가 고시된, 경남 고성군 고성읍 신월리 산10-9번지 일원의 고성군계획시설(청소년수련시설: 유스호스텔) 조성공사 실시계획 변경 사항에 대하여 「국토의 계획 및 이용에 관한 법률」 제88조 및 같은 법 시행령 제100조에 따라 아래와 같이 실시계획 변경 인가 사항을 고시합니다.

2. 관계도서는 고성군 도시교통과(☎055-670-2564)에 비치하오니 일반인 및 이해관계인은 보시기 바랍니다.

2023년 1월 19일

고 성 군 수

1. 사업시행지의 위치

○ (당초) 고성군 고성읍 신월리 산10번지 외 5필지→ (변경) 고성군 고성읍 신월리 산10-9번지 일원

**2. 사업의 종류 및 명칭(변경 없음)**

- 종류: 군계획시설(청소년수련시설: 유스호스텔) 조성공사
- 명칭: 고성군 유스호스텔 신축공사

**3. 사업의 규모**

- 대지면적: (당초) 8,670㎡ → (변경) 8,747㎡(증 77㎡)
- 건축면적(변경 없음) / 연면적(변경 없음): 1,700.24㎡ / 7,185.34㎡(지하 2,674.53㎡, 지상 4,510.81㎡)
- 건축물 개요(변경 없음): 1개동, 지하 2층, 지상 9층, 철근콘크리트구조
- 건축물 용도(변경 없음): 수련시설(유스호스텔)

**4. 사업시행자의 주소 및 성명(변경 없음)**

- 주소: 경상남도 고성군 하이면 하이로 34
- 성명: 고성그린과워(주) 대표이사 김학빈

**5. 사업의 착수예정일 및 준공예정일(변경 없음)**

- 사업의 착수예정일: 실시계획 변경 인가일로부터 6개월 이내
- 사업의 준공예정일: 2024년 10월 31일

**6. 변경사유: 구역계 변경 없이 지적분할 측량 결과 반영에 따른 면적 및 토지조서 변경**

**7. 수용 또는 사용할 토지 또는 건물의 소재지·지번·지목 및 면적, 소유권과 소유권 외의 권리의 명세 및 그 소유자·권리자의 성명·주소: 아래 참조**

**8. 관계도서: 실음 생략(고성군 도시교통과에 비치)**

※ 수용 또는 사용할 토지 조서(청소년수련시설: 유스호스텔)

구분	소재지	지번		지목	대장면적(㎡)		편입면적(㎡)		소유자		관계인			비고
		당초	변경		당초	변경	당초	변경	성명	주소	성명	주소	권리관계	
계					17,523	8,747	8,670	8,747						
1	고성읍 신월리	657-9	657-9	잡종지	225	225	225	225	기획재정부					
2	고성읍 신월리	657-14	657-14	잡종지	376	376	376	376	고성군					
3	고성읍 신월리	산10	산10-9	임야	16,259	7,754	7,710	7,754	고성군					
4	고성읍 신월리	산13	산13-3	임야	312	181	150	181	박재수	수남동				미등기
5	고성읍 신월리	산13-1	산13-4	임야	153	13	11	13	박재수	수남동				미등기
6	고성읍 신월리	산14	산14	임야	198	198	198	198	신도준	진양군 평거면 우수리				미등기

## ● 고성군 공고 제2023-92호

### 고성군계획시설[도로: 소로2-26호선(수남사거리~수외마을간 도시계획도로)] 사업 실시계획 변경 열람공고

1. 고성군 고시 제2020-118(2020. 6. 19.)호로 기설시계획인가 고시된, 고성군 고성읍 수남리 529-14번지 일원의 **군계획시설[도로: 소로2-26호선(수남사거리~수외마을간 도로)] 사업 실시계획 변경 사항**에 대하여 「국토의 계획 및 이용에 관한 법률」 제90조 및 같은 법 시행령 제99조에 따라 아래와 같이 열람공고 합니다.
2. 본 열람공고에 대하여 의견이 있으신 분은 반드시 열람기간 내 열람장소(고성군 도시교통과)에 서면으로 의견서를 제출하여 주시기 바랍니다.

2023년 1월 19일

고 성 군 수

1. **사업시행지의 위치(변경없음):** 고성군 고성읍 수남리 529-14번지 일원
2. **사업의 종류 및 명칭(변경없음)**
  - 종류: 고성군계획시설(도로: 소로2-26호선) 사업
  - 명칭: 수남사거리~수외마을간 도시계획도로(소로2-26호선) 개설공사
3. **사업의 규모(변경없음):** 연장 195m, 폭원 8m, 면적 1,997㎡
4. **사업시행자의 주소 및 성명(변경없음)**
  - 주소: 경남 고성군 고성읍 성내로 130
  - 성명: 고성군수
5. **사업의 착수일 및 준공예정일(변경)**
  - 기정: 실시계획인가일로부터 3개월 이내 ~ 2021년 12월 31일
  - 변경: 실시계획인가일로부터 3개월 이내 ~ 2024년 12월 31일
6. **열람의 기간 및 장소**
  - 열람기간: 2023년 1월 19일 ~ 2023년 2월 2일
  - 열람장소: 고성군 도시교통과

# 경 남 공 보

제2593호

2023. 1. 19.(목)

**7. 수용 또는 사용할 토지 또는 건물의 소재지·지번·지목 및 면적, 소유권과 소유권외의 권리의 명세 및 그 소유자·권리자의 성명·주소:** 붙임 참조

**8. 관계도서:** 실음생략(고성군 도시교통과에 비치)

※ 수용 또는 사용할 토지 조서(소로2-26호선: 수남사거리~수외마을간 도시계획도로)

구분	소재지	지번	지목	대장면적 (㎡)	편입면적 (㎡)	소유자		관계인			비고
						성명	주소	성명	주소	권리관계	
계				5,231	1,997						
1	고성읍 수남리	529-39	답	39	37	고성군					
2	고성읍 수남리	529-20	답	735	154	고성군					
3	고성읍 수남리	529-12	답	186	186	고성군					
4	고성읍 수남리	593	도	764	89	건설교통부					
5	고성읍 수남리	171-3	대	26	1	기획재정부					
6	고성읍 수남리	171-12	대	175	149	고성군					
7	고성읍 수남리	171-11	대	26	17	고성군					
8	고성읍 수남리	170-4	대	38	14	고성군					
9	고성읍 수남리	170-5	대	68	67	고성군					
10	고성읍 수남리	170-2	대	172	104	고성군					
11	고성읍 수남리	174-1	전	138	107	고성군					
12	고성읍 수남리	169-2	대	190	8	한성규	김해시 율하5로 99, 211동 1402호				
13	고성읍 수남리	183-1	전	487	487	고성군					
14	고성읍 수남리	181-2	답	108	12	이시원					
15	고성읍 수남리	184-2	전	65	65	고성군					
16	고성읍 수남리	181-3	전	53	53	고성군					
17	고성읍 수남리	180-1	도	93	43	고성군					
18	고성읍 수남리	181-4	도	95	91	고성군					
19	고성읍 수남리	183-2	전	317	197	어경효	고성군 고성읍 동외로 178번길 20				

# 경 남 공 보

제2593호

2023. 1. 19.(목)

구분	소재지	지번	지목	대장면적 (㎡)	편입면적 (㎡)	소유자		관계인			비 고
						성명	주소	성명	주소	권리관계	
20	고성읍 수남리	169-4	대	12	9	한성규	김해시 율하5로 99, 211동 1402호				
21	고성읍 수남리	183	전	313	13	어경효	고성군 고성읍 동외로 178번길 20				
22	고성읍 수남리	184-1	전	339	7	김명호					
23	고성읍 수남리	185	전	66	1	고성군					
24	고성읍 수남리	181-1	전	704	81	고성군					
25	고성읍 수남리	181-5	답	22	5	고성군					

● **고성군 공고 제2022-96호**

### 고성군계획시설(화물자동차 공영차고지) 내 지원시설 건축공사 공사완료 공고

고성군 고시 제2022-90(2022. 5. 19.)호로 실시계획인가 고시된, 경남 고성군 고성읍 율대리 1029번지의 고성군계획시설(화물자동차 공영차고지) 내 지원시설 건축공사가 완료되었기에 「국토의 계획 및 이용에 관한 법률」 제98조 및 같은 법 시행령 제102조에 따라 아래와 같이 공사완료 공고합니다.

**2023년 1월 19일**

**고 성 군 수**

**1. 사업시행지의 위치:** 경남 고성군 고성읍 율대리 1029번지

**2. 사업의 종류 및 명칭**

- 종류: 고성군계획시설(화물자동차 공영차고지) 조성사업
- 명칭: 고성군 화물자동차 공영차고지 조성사업 지원시설 건축공사



### 3. 사업의 규모

- 부지면적: 19,794.1m<sup>2</sup>
- 건축면적 / 연면적: 210.89m<sup>2</sup> / 202.23m<sup>2</sup>
- 건축물 개요
  - 주1동: 자동차관련시설(휴게소), 지상1층, 경량철골구조(184.23m<sup>2</sup>)
  - 부1동: 자동차관련시설(관리사무소), 지상1층, 경량철골구조(18.00m<sup>2</sup>)

### 4. 사업시행자의 주소 및 성명

- 주소: 경상남도 고성군 고성읍 성내로 130
- 성명: 고성군수

### 5. 사업의 착수일 및 준공일

- 사업의 착수일: 2022년 5월 19일
- 사업의 준공일: 2022년 12월 27일

### 6. 기타사항

- 기타 자세한 사항은 고성군 도시교통과(055-670-2566)로 문의하시기 바랍니다.

## ● 산청군 고시 제2023-14호

### 산청군관리계획(시설:수도공급설비) 결정(경미한 변경) 및 지형도면 승인 고시

삼장면 홍계리 산101-14번지 일원에 군관리계획(시설:수도공급설비)으로 결정된 시설에 대하여 「국토의 계획 및 이용에 관한 법률」 제30조에 따라 군관리계획 경미한 변경을 고시하고, 같은 법 제32조 및 같은 법 시행령 제27조와 「토지이용규제기본법」 제8조 및 같은 법 시행령 제7조에 규정에 따라 지형도면을 고시하고자 합니다.

2023년 1월 19일

산 청 군 수

1. **군관리계획 결정(변경) 조서:** 불임
2. **군관리계획 지형도면 승인고시 도면:** 게재생략
3. **열람장소:** 산청군청 지역발전과
4. **관계도서는 산청군청 지역발전과(☎055-970-7303)에 비치하여 일반인에게 열람하고 있으니 참고하시기 바랍니다.**

**불임) 산청군관리계획 결정(경미한 변경) 조서**

**1. 군관리계획(시설:수도공급설비) 결정(경미한 변경) 조서**

**가. 수도공급설비 결정 조서**

구분	도면 표시 번호	시설명	위 치		면 적(m <sup>2</sup> )			최초결정일	비 고
			기정	변경	기정	변경	변경후		
경미한 변경	8	삼장 배수지	삼장면 홍계리 산101-1 일원	삼장면 홍계리 산101-14 일원	1,133	감) 67	1,066	산고 제2021-134호 (2021.9.30.)	

**나. 수도공급설비 결정 사유서**

도면 표시 번호	시설명	변경내용	변경사유
8	삼장배수지	· 경미한 변경 - A = 1,133 → 1,066m <sup>2</sup> 감) 67m <sup>2</sup> - 위치 : 삼장면 홍계리 산101-1 → 삼장면 홍계리 산101-14	· 지형 여건 및 재해검토 등 설계구조 상 위치이동이 불가피하여 관리계획 경미한 변경을 통해 변경하고자 함

● 함양군 고시 제2023-11호

함양군관리계획(환경기초시설:하수도, 방재시설:하천) 결정(변경) 및  
지형도면 승인고시

함양군 안의면 이전리 312-2번지 일원의 군계획시설(환경기초시설:하수도, 방재시설:하천)에 대하여 「국토의 계획 및 이용에 관한 법률」 제30조, 제32조, 같은 법 시행령 제25조제6항에 따라 함양군관리계획 결정(변경) 내용을 고시하며, 결정 고시사항에 대해 『토지이용규제 기본법』 제8조제2항의 규정에 따라 지형도면 등을 고시하고 관계도서[지형도면은 토지이용규제정보시스템에서 열람가능]은 아래의 열람장소에 비치하여 일반인에게 보입니다. 기타 자세한 사항은 함양군 상하수도사업소(☎960-6630), 안전도시과(☎960-6230)로 문의 바랍니다.

2023년 1월 19일

함 양 군 수

□ 군관리계획 결정(변경) 사항

가. 환경기초시설

1) 하수도

□ 하수도 결정(변경)조서

구분	도면표시 번호	시설명	위 치	면 적 (㎡)			최초 결정일	비고
				기정	변경	변경후		
변경	1	안의하수 종말처리장	안의면 이전리 312-2번지 일원	3,529	증)780	4,309	함고 제2008-36호 ( '08.07.29)	

□ 하수도 결정(변경)사유서

도면 표시 번호	시설명	변경내용	변경사유
1	안의하수종말 처리시설	• 변경 - A = 3,529㎡ → 4,309㎡ (증780㎡)	• 함양군 안의 공공하수처리구역 확장 및 계획하수량 증가에 따른 안의 하수처리시설의 용량증설로 주민생활환경 개선 및 방류수역의 수질개 선을 도모하고자 함

# 경 남 공 보

제2593호

2023. 1. 19.(목)

나. 방제시설

1) 하천

하천 결정(변경)조서

구분	도면 표시 번호	시설명	시설의 종류	면 적(㎡)			연장 (km)	폭원 (m)	면적 (km <sup>2</sup> )	비 고
				기점	종점	주요 경과지				
기정	2	남강	지방1급	안의,서하경계	남강기점		18.0	75~217	2.529	
변경	2	남강	지방1급	안의,서하경계	남강기점		18.0	75~217	2.500	경미한 변경

하천 결정(변경)사유서

도면 표시 번호	시설명	변경내용	변경사유
2	남강	<ul style="list-style-type: none"> <li>• 변경</li> <li>- A = 2.529km<sup>2</sup>→2.500km<sup>2</sup> (감 0.029km<sup>2</sup>)</li> <li>※ 시설면적 5%미만(1.15%) 변경으로 경미한 변경에 해당</li> </ul>	<ul style="list-style-type: none"> <li>• 함양군 안의 하수종말처리시설 주변 하천구역에서 제외된 지역을 군계획시설(지방1급하천(남강))로 부터 제척</li> </ul>

**2. 열람장소 :** 함양군청(안전도시과)

**3. 관계도서 :** 생략(열람장소에 비치)

가. 군관리계획 결정조서

나. 군관리계획 결정도(축척 1:5,000)

다. 지형도면승인고지도(축척 1:1,500)

**4. 군관리계획 결정도, 편입토지조서 :** 불임1, 불임2 참조(열람장소에 비치)

**5. 기타 자세한 사항은 함양군 상하수도사업소(☎960-6630), 안전도시과(☎960-6230)로 문의하시기 바랍니다.**

**<붙임1> 군관리계획 결정도**

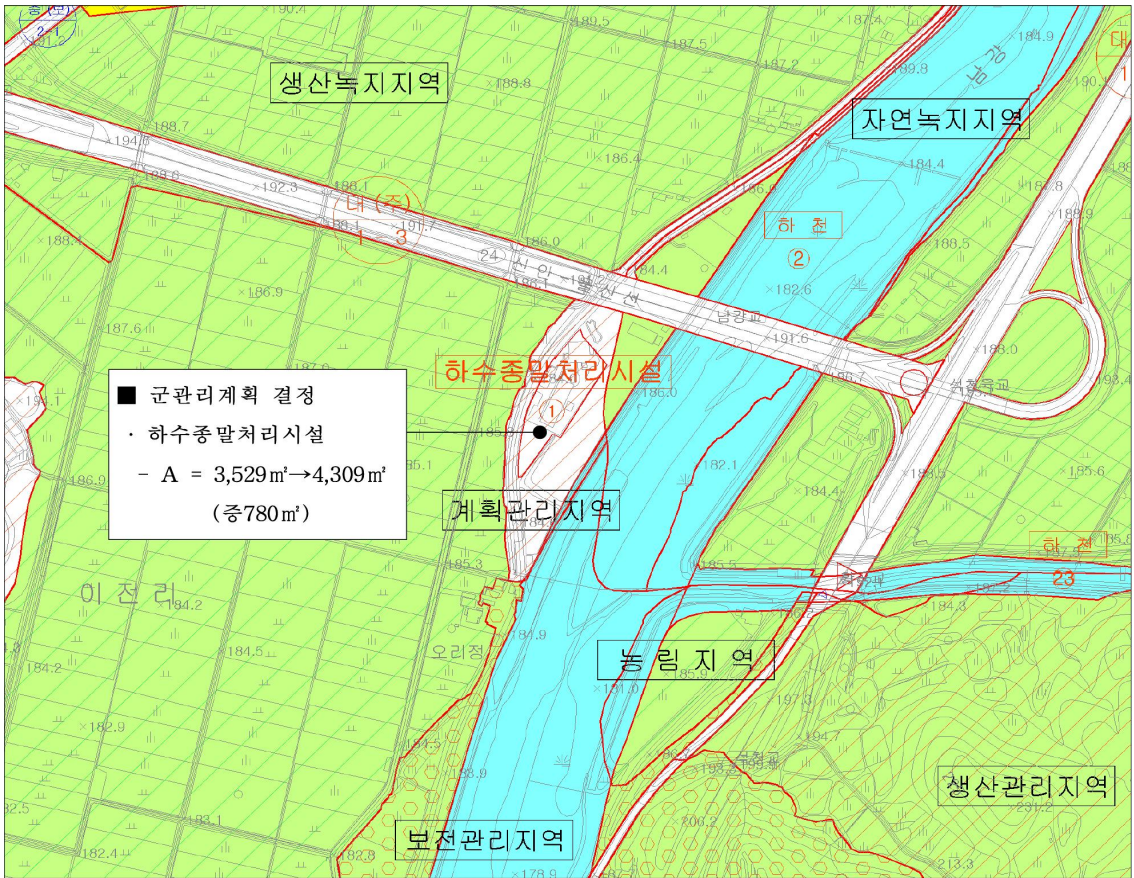

**<붙임2> 수용 또는 사용할 토지의 세목조사**

**1. 환경기초시설**

가. 하수도

순번	위치			지번	지목	지적 (㎡)	편입면적(㎡)			소유자	비고
	시·군	읍·면	동·리				기정	변경	증감		
합 계							3,529	4,309	780		
1	함양군	안의면	당본리	312-2	잡	3,529	3,529	3,529		함양군	
2	함양군	안의면	당본리	309-1	도	241	-	13	13	함양군	변경
3	함양군	안의면	당본리	308-8	도	871	-	69	69	함양군	변경
4	함양군	안의면	당본리	308-6	천	572	-	369	369	함양군	변경
5	함양군	안의면	당본리	308-5	천	1,900	-	329	329	국토교통부	변경

# 경 남 공 보

제2593호

2023. 1. 19.(목)

## 2.방재시설

### 가. 하천

순번	위치			지번	지목	지적 (㎡)	편입면적(㎡)			소유자	비고
	시·군	읍·면	동·리				기정	변경	증감	성명	
합 계							28,904	-	감)28,904		
1	함양군	안의면	이전리	214-3	천	198	198	-	감) 198	경상남도	변경
2	함양군	안의면	이전리	214-4	천	449	449	-	감) 449	경상남도	변경
3	함양군	안의면	이전리	214-7	천	635	635	-	감) 635	경상남도	변경
4	함양군	안의면	이전리	215-2	도	222	222	-	감) 222	김*중	변경
5	함양군	안의면	이전리	215-3	도	40	40	-	감) 40	김*철	변경
6	함양군	안의면	이전리	215-5	도	191	191	-	감) 191	김*중	변경
7	함양군	안의면	이전리	215-6	천	148	148	-	감) 148	김*철	변경
8	함양군	안의면	이전리	308-12	천	201	201	-	감) 201	국토교통부	변경
9	함양군	안의면	이전리	308-2	도	34	34	-	감) 34	함양군	변경
10	함양군	안의면	이전리	308-5	천	1,900	1,900	-	감) 1,900	국토교통부	변경
11	함양군	안의면	이전리	308-6	천	572	572	-	감) 572	함양군	변경
12	함양군	안의면	이전리	308-8	도	871	871	-	감) 871	함양군	변경
13	함양군	안의면	이전리	309-1	도	241	241	-	감) 241	함양군	변경
14	함양군	안의면	이전리	309-11	천	244	244	-	감) 244	국토교통부	변경
15	함양군	안의면	이전리	311-3	도	184	184	-	감) 184	함양군	변경
16	함양군	안의면	이전리	311-5	천	126	126	-	감) 126	국토교통부	변경
17	함양군	안의면	이전리	311-6	천	378	378	-	감) 378	박*기	변경
18	함양군	안의면	이전리	311-7	천	30	30	-	감) 30	함양군	변경
19	함양군	안의면	이전리	312	천	371	371	-	감) 371	함양군	변경
20	함양군	안의면	이전리	312-1	천	4	4	-	감) 4	함양군	변경
21	함양군	안의면	이전리	312-2	잡	3,529	3,529	0	감) 3,529	함양군	변경

# 경 남 공 보

제2593호

2023. 1. 19.(목)

순번	위치			지번	지목	지적 (㎡)	편입면적(㎡)			소유자	비고
	시·군	읍·면	동·리				기정	변경	증감	성명	
22	함양군	안의면	이전리	312-3	천	228	228	0	감) 228	함양군	변경
23	함양군	안의면	이전리	313	천	1,140	1,140	0	감) 1,140	국토교통부	변경
24	함양군	안의면	이전리	313-1	천	580	384	0	감) 384	국토교통부	변경
25	함양군	안의면	이전리	313-2	천	525	516	0	감) 516	국토교통부	변경
26	함양군	안의면	이전리	314	천	76	16	0	감) 16	김*중	변경
27	함양군	안의면	이전리	314-3	천	239	95	0	감) 95	김*중	변경
28	함양군	안의면	이전리	319	대	374	54	0	감) 54	함양군	변경
29	함양군	안의면	이전리	319-1	대	86	1	0	감) 1	함양군	변경
30	함양군	안의면	이전리	65-2	천	79	79	0	감) 79	함양군	변경
31	함양군	안의면	이전리	66-2	천	258	258	0	감) 258	함양군	변경
32	함양군	안의면	이전리	67-2	천	397	397	0	감) 397	이*준	변경
33	함양군	안의면	이전리	709-3	구	60	60	0	감) 60	농림축산식품부	변경
34	함양군	안의면	이전리	709-6	구	1,263	583	0	감) 583	농림축산식품부	변경
35	함양군	안의면	이전리	710-1	도	1,076	674	0	감) 674	국토교통부	변경
36	함양군	안의면	이전리	710-3	도	193	90	0	감) 90	국토교통부	변경
37	함양군	안의면	이전리	711-2	도	638	263	0	감) 263	농림축산식품부	변경
38	함양군	안의면	이전리	711-4	도	70	70	0	감) 70	농림축산식품부	변경
39	함양군	안의면	이전리	722-3	천	917	296	0	감) 296	국토교통부	변경
40	함양군	안의면	이전리	722-4	천	3,406	3,406	0	감) 3,406	국토교통부	변경
41	함양군	안의면	이전리	722-5	천	3,178	3,033	0	감) 3,033	국토교통부	변경
42	함양군	안의면	이전리	722-6	천	5,357	5,357	0	감) 5,357	국토교통부	변경
43	함양군	안의면	이전리	722-7	천	1,606	793	0	감) 793	국토교통부	변경
44	함양군	안의면	이전리	722-8	천	20,265	543	0	감) 543	국토교통부	변경

## ● 경상남도교육청 공고 제2023-45호

### 「경상남도교육청 행정기구 설치 조례 시행규칙」 전부개정규칙안 입법예고

「경상남도교육청 행정기구 설치 조례 시행규칙」을 전부 개정함에 있어 그 내용과 취지를 도민에게 미리 알려 이에 대한 의견을 듣고자 「행정절차법」 제41조 및 「경상남도 교육·학예에 관한 자치법규 입법예고 조례」 제3조의 규정에 따라 다음과 같이 공고합니다.

2023년 1월 19일

### 경 상 남 도 교 육 감

1. 자치법규명: 「경상남도교육청 행정기구 설치 조례 시행규칙」

#### 2. 개정 이유

- 조례 개정에 따른 전체적인 규칙 재정비 필요
  - 삭제 조항과 절·조·호 정비
  - 직속기관(16개 기관) 직제 순서 조정
  - 규칙 본문에 있던 사무분장을 [별표]로 정리
  - 조직개편 및 업무 이관에 따른 사무분장 현행화
- '미래교육원' 및 '교육정보원'기관 신설, '교육연구정보원' 폐지
- 직속기관 명칭 변경(학생안전체험교육원 → 학생안전체험원)
- 창원교육지원청 학교지원국 신설

#### 3. 주요 내용

- 신설기관 '경상남도교육청 미래교육원'직제 반영
- 신설기관 '경상남도교육청 교육정보원'직제 반영
- '교육연구정보원'폐지 반영
- 직속기관(16개 기관) 직제 순서 조정
- '경상남도교육청 학생안전체험교육원'을 '경상남도교육청 학생안전체험원'으로 명칭 변경
- 창원교육지원청 3국 개편  
(현행: 교육지원국, 행정지원국 → 개정: 교육지원국, 행정지원국, 학교지원국)
- 규칙 본문에 있던 사무분장을 [별표]로 정리
- 조직개편 및 업무 이관에 따른 사무분장 현행화



## 4. 의견제출

이 조례 시행규칙 개정안에 대하여 의견이 있는 기관·단체 또는 개인은 2023. 1. 25.까지 경상남도교육감(참조: 정책기획관)에게 그 의견을 제출하여 주시기 바랍니다.

가. 예고 사항에 대한 항목별 의견(찬·반 여부와 그 사유) 및 기타 참고사항 등 의견내용 기재  
나. 의견 제출자의 성명(단체의 경우 단체명과 그 대표자 성명), 주소 및 전화번호, 기타 참고사항  
다. 의견 제출처

- 우편번호: 51430
- 주소: (51430)경남 창원시 성산구 중앙대로 241 경상남도교육감(참조: 정책기획관)
- 전화: 055-268-1284(FAX : 055-268-1289)
- E-mail: ezbai486@korea.kr

**붙임** 「경상남도교육청 행정기구 설치 조례 시행규칙」 전부개정규칙안 1부.

## 경상남도 교육규칙 제 호

### 「경상남도교육청 행정기구 설치 조례 시행규칙」 전부개정안

경상남도교육청 행정기구 설치 조례 시행규칙 전부를 다음과 같이 개정한다.

## 경상남도교육청 행정기구 설치 조례 시행규칙

### 제1장 총칙

제1조(목적) 이 규칙은 「지방교육행정기관의 행정기구와 정원기준 등에 관한 규정」 제9조제2항, 제10조, 제11조, 제12조제2항, 제21조제2항과 「경상남도교육청 행정기구 설치 조례」 제2조부터 제4조까지의 규정에 따라 경상남도교육청 행정기구의 설치 및 그 사무분장 등 조례 시행에 필요한 사항을 규정함을 목적으로 한다.

제2조(담당관·과장·부장의 직무) 홍보담당관은 교육감을, 정책기획관·감사관은 부교육감을, 과장·부장은 소속 국장 또는 소속기관의 장을 보좌하고, 그 소속 공무원을 지휘·감독한다.

### 제2장 본청

제3조(담당관) ① 교육감 밑에 홍보담당관을 두며, 부교육감 밑에 정책기획관 및 감사관을 둔다.

② 홍보담당관은 지방서기관으로 임명하고, 정책기획관은 장학관이나 지방부이사관 또는 지방서기관

으로 임명하며, 감사관은 지방부이사관이나 지방서기관 또는 개방형 직위로 하여 3급·4급 상당 임기제공무원으로 임명한다.

제4조(학교정책국에 두는 과) ① 학교정책국장 밑에 학교혁신과·유아특수교육과·초등교육과·중등교육과·진로교육과를 둔다.

② 학교정책국장 및 각 과장은 장학관으로 임명한다.

제5조(미래교육국에 두는 과) ① 미래교육국장 밑에 창의인재과·민주시민교육과·체육예술건강과·교육복지과·기후환경교육추진단을 둔다.

② 미래교육국장 및 창의인재과장·민주시민교육과장·체육예술건강과장은 장학관으로, 교육복지과장은 지방서기관으로, 기후환경교육추진단장은 장학관이나 지방서기관 또는 지방기술서기관으로 임명한다.

제6조(행정국에 두는 과) ① 행정국장 밑에는 총무과·학교지원과·안전총괄과·재정과·노사협력과·시설과·미래학교추진단을 둔다.

② 행정국장은 지방부이사관으로, 총무과장·학교지원과장·재정과장·노사협력과장은 지방서기관으로, 안전총괄과장·시설과장·미래학교추진단장은 지방서기관 또는 지방기술서기관으로 임명한다.

## 제3장 직속기관

### 제1절 경상남도교육청 교육연수원

제7조(원장) 경상남도교육청 교육연수원장은 교육연구관으로 임명한다.

제8조(하부조직) ① 경상남도교육청 교육연수원에 연수기획부·교원연수부·미래교육연수부·행정연수부·운영지원부를 둔다.

② 연수기획부장·교원연수부장·미래교육연수부장은 교육연구관으로, 행정연수부장은 지방서기관 또는 지방기술서기관으로, 운영지원부장은 지방서기관으로 임명한다.

### 제2절 경상남도교육청 미래교육원

제9조(원장) 경상남도교육청 미래교육원장은 교육연구관이나 지방부이사관 또는 개방형 직위의 3급 상당 임기제공무원으로 임명한다.

제10조(하부조직) ① 경상남도교육청 미래교육원에 미래기획부·콘텐츠운영부·인재개발부·운영지원부·교육정책연구소를 둔다.

② 미래기획부장·인재개발부장은 교육연구관으로, 콘텐츠운영부장은 교육연구관 또는 지방서기관으로, 운영지원부장은 지방서기관 또는 지방기술서기관으로, 교육정책연구소장은 지방교육행정사무관으로 임명한다.

### 제3절 경상남도교육청 과학교육원

제11조(원장) 경상남도교육청 과학교육원장은 교육연구관으로 임명한다.

제12조(하부조직) ① 경상남도교육청 과학교육원에 교육연수부, 창의과학부, 운영지원부, 분원으로 우포 생태교육원을 둔다.

- ② 교육연수부장·창의과학부장은 교육연구관으로, 운영지원부장은 지방서기관 또는 지방기술서기관으로, 분원장은 교육연구관으로 임명한다.

### 제4절 경상남도교육청 경남수학문화관

제13조(관장) 경상남도교육청 경남수학문화관장은 교육연구관으로 임명한다.

제14조(하부조직) ① 경상남도교육청 경남수학문화관에 기획운영부·운영지원부·수학교육연구센터를 두며, 분원으로 진주수학체험센터·김해수학체험센터·밀양수학체험센터·거제수학체험센터·양산수학체험센터·거창수학체험센터를 둔다.

- ② 기획운영부장은 교육연구관으로, 운영지원부장은 지방교육행정사무관으로, 수학교육연구센터장은 기획운영부장이 겸임하거나 교육연구관으로, 분원장은 교육연구사로 임명한다.

### 제5절 경상남도교육청 학생교육원

제15조(원장) 경상남도교육청 학생교육원장은 교육연구관으로 임명한다.

제16조(하부조직) ① 경상남도교육청 학생교육원에 인재양성과, 운영지원과, 분원으로 남해분원을 둔다.

- ② 인재양성과장은 교육연구관으로, 운영지원과장은 지방교육행정사무관으로, 분원장은 인재양성과장이 겸임하거나 교육연구관으로 임명한다.

### 제6절 경상남도교육청 덕유학생교육원

제17조(원장) 경상남도교육청 덕유학생교육원장은 교육연구관으로 임명한다.

제18조(하부조직) ① 경상남도교육청 덕유학생교육원에 인재양성과·운영지원과를 둔다.

- ② 인재양성과장은 교육연구관으로, 운영지원과장은 지방교육행정사무관으로 임명한다.

### 제7절 경상남도교육청 낙동강학생교육원

제19조(원장) 경상남도교육청 낙동강학생교육원장은 교육연구관으로 임명한다.

제20조(하부조직) ① 경상남도교육청 낙동강학생교육원에 인재양성과, 운영지원과, 분원으로 진산분원과 칠북분원을 둔다.

- ② 인재양성과장은 교육연구관으로, 운영지원과장은 지방교육행정사무관으로, 분원장은 인재양성과장이 겸임하거나 교육연구관으로 임명한다.

### 제8절 경상남도교육청 유아교육원

제21조(원장) 경상남도교육청 유아교육원장은 교육연구관으로 임명한다.

제22조(하부조직) ① 경상남도교육청 유아교육원에 연구기획과, 교육지원과, 운영지원과, 분원으로 진주체험분원과 김해체험분원을 둔다.

- ② 연구기획과장은 교육연구관으로, 교육지원과장은 교육연구사로, 운영지원과장은 지방교육행정사무관으로, 분원장은 교육연구관으로 임명한다.

## 제9절 경상남도교육청 특수교육원

제23조(원장) 경상남도교육청 특수교육원장은 교육연구관으로 임명한다.

제24조(하부조직) ① 경상남도교육청 특수교육원에 연구기획과·교육운영과·운영지원과를 둔다.

② 연구기획과장은 교육연구관으로, 교육운영과장은 교육연구사로, 운영지원과장은 지방교육행정사무관으로 임명한다.

## 제10절 경상남도교육청 학생안전체험원

제25조(원장) 경상남도교육청 학생안전체험원장은 교육연구관 또는 지방서기관으로 임명한다.

제26조(하부조직) ① 경상남도교육청 학생안전체험원에 교육체험과·운영지원과를 둔다.

② 교육체험과장은 교육연구관으로, 운영지원과장은 지방교육행정사무관으로 임명한다.

## 제11절 경상남도교육청 산촌유학교육원

제27조(원장) 경상남도교육청 산촌유학교육원장은 교육연구관으로 임명한다.

제28조(하부조직) ① 경상남도교육청 산촌유학교육원에 인재양성과·운영지원과를 둔다.

② 인재양성과장은 교육연구사로, 운영지원과장은 지방교육행정주사로 임명한다.

## 제12절 경상남도교육청 공공도서관

제29조(관장) 창원도서관장과 김해도서관장은 지방부이사관 또는 지방서기관으로, 마산도서관장은 지방서기관으로 임명한다.

제30조(하부조직) ① 창원도서관과 김해도서관에는 문헌정보과·독서문화과·운영지원과를 두며, 마산도서관에는 문헌정보과·운영지원과를 둔다.

② 창원도서관과 김해도서관의 문헌정보과장은 지방사서사무관으로, 독서문화과장은 지방사서사무관 또는 지방교육행정사무관으로, 운영지원과장은 지방교육행정사무관으로 임명하며, 마산도서관의 문헌정보과장은 지방사서사무관, 운영지원과장은 지방교육행정사무관으로 임명한다.

## 제13절 경상남도교육청 교육정보원

제31조(원장) 경상남도교육청 교육정보원장은 지방서기관으로 임명한다.

제32조(하부조직) ① 경상남도교육청 교육정보원에 정보운영과·정보지원과·정보보호과·운영지원과를 둔다.

② 정보운영과장은 지방행정사무관으로, 정보지원과장·정보보호과장은 지방교육행정사무관 또는 지방행정사무관으로, 운영지원과장은 지방교육행정사무관으로 임명한다.

## 제14절 경상남도교육청 종합복지관

제33조(관장) 경상남도교육청 종합복지관장은 지방서기관으로 임명한다.

제34조(하부조직) ① 경상남도교육청 종합복지관에 운영지원과를 둔다.

② 운영지원과장은 지방교육행정사무관으로 임명한다.

## 제4장 교육지원청

### 제1절 경상남도창원교육지원청

제35조(하부조직) ① 경상남도창원교육지원청에 교육지원에 관한 사무를 관장하는 교육지원국, 행정지원에 관한 사무를 관장하는 행정지원국, 학교지원에 관한 사무를 관장하는 학교지원국을 둔다.

② 교육지원국장은 장학관으로, 행정지원국장은 지방서기관으로, 학교지원국장은 장학관 또는 지방서기관으로 임명한다.

제36조(교육지원국에 두는 과) ① 교육지원국에 초등교육과·중등교육과·학생생활지원과를 둔다.

② 초등교육과장·중등교육과장·학생생활지원과장은 장학관으로 임명한다.

제37조(행정지원국에 두는 과) ① 행정지원국에 행정지원과·교육재정과·시설1과·시설2과를 둔다.

② 행정지원과장·교육재정과장은 지방교육행정사무관으로, 시설1과장·시설2과장은 지방시설사무관 또는 지방공업사무관으로 임명한다.

제38조(학교지원국에 두는 과) ① 학교지원국에 학교운영지원과·체육건강과·학교통합지원센터를 둔다.

② 학교운영지원과장은 지방교육행정사무관으로, 체육건강과장은 장학관·지방교육행정사무관·지방보건사무관 또는 지방식품위생사무관으로, 학교통합지원센터장은 장학관 또는 지방교육행정사무관으로 임명한다.

### 제2절 경상남도김해교육지원청

제39조(하부조직) ① 경상남도김해교육지원청에 교육지원에 관한 사무를 관장하는 교육지원국과 행정지원에 관한 사무를 관장하는 행정지원국을 둔다.

② 교육지원국장은 장학관으로, 행정지원국장은 지방서기관으로 임명한다.

제40조(교육지원국에 두는 과) ① 교육지원국에 초등교육과·중등교육과·평생체육과·학교통합지원센터를 둔다.

② 초등교육과장·중등교육과장은 장학관으로, 평생체육과장은 장학관·지방교육행정사무관·지방보건사무관 또는 지방식품위생사무관으로, 학교통합지원센터장은 장학관 또는 지방교육행정사무관으로 임명한다.

제41조(행정지원국에 두는 과) ① 행정지원국에 행정지원과·교육재정과·교육시설과를 둔다.

② 행정지원과장·교육재정과장은 지방교육행정사무관으로, 교육시설과장은 지방시설사무관 또는 지방공업사무관으로 임명한다.

### 제3절 경상남도진주교육지원청·경상남도양산교육지원청

제42조(하부조직) ① 경상남도진주교육지원청과 경상남도양산교육지원청에 교육지원과·학생건강과·행정지원과·교육재정과·학교통합지원센터를 둔다.

② 교육지원과장은 장학관으로, 학생건강과장은 장학관·지방교육행정사무관·지방보건사무관 또는 지방식품위생사무관으로, 행정지원과장·교육재정과장은 지방교육행정사무관으로, 학교통합지원센터장은 장학관 또는 지방교육행정사무관으로 임명한다.

## 제4절 경상남도거제교육지원청

제43조(하부조직) ① 경상남도거제교육지원청에 교육지원과·평생체육과·행정지원과·학교통합지원센터  
를 둔다.

② 교육지원과장은 장학관으로, 평생체육과장은 장학관 또는 지방교육행정사무관으로, 행정지원과장은 지방교육행정사무관으로, 학교통합지원센터장은 장학관 또는 지방교육행정사무관으로 임명한다.

## 제5절 경상남도통영교육지원청·경상남도사천교육지원청·경상남도밀양교육지원청

제44조(하부조직) ① 경상남도통영교육지원청·경상남도사천교육지원청·경상남도밀양교육지원청에 교육  
지원과·행정지원과·학교통합지원센터를 둔다.

② 교육지원과장은 장학관으로, 행정지원과장은 지방교육행정사무관으로, 학교통합지원센터장은 장학  
관 또는 지방교육행정사무관으로 임명한다.

## 제6절 그 밖의 교육지원청

제45조(하부조직) ① 제4장제1절부터 제5절까지의 교육지원청 이외의 교육지원청에 교육지원과·행정지  
원과를 둔다.

② 교육지원과장은 장학관으로, 행정지원과장은 지방교육행정사무관으로 임명한다.

## 제5장 교육지원청 소속기관

### 제1절 공공도서관

제46조(관장) 도서관장은 다음 각 호의 어느 하나에 따라 임명한다.

1. 마산지혜의바다·통영·삼천포·사천·김해지혜의바다·밀양·거제·양산·창녕·고성도서관: 지방사서사무관
2. 진동·진양·진영·하남·의령·함안·남지·남해·하동·산청·산청지리산·함양·거창·합천도서관: 지방사서주사

### 제2절 학생야영수련원

제47조(원장) 학생야영수련원장은 다음 각 호의 어느 하나에 따라 임명한다.

1. 학생야영수련원: 야영수련원 인접 초등학교 또는 중학교 교장이 겸임한다.
2. 위탁 운영 학생야영수련원: 위탁 운영 청소년 단체 대표 또는 「청소년활동 진흥법」 제14조에서 정한 운영책임자의 자격을 가진 사람 중 교육감이 승인한 사람

### 제3절 학생체육관

제48조(관장) 학생체육관장은 장학사 또는 지방교육행정주사로 임명한다.

### 제4절 학생수영장

제49조(장장) 경상남도교육청 진주학생수영장장은 장학사 또는 지방교육행정주사로 임명한다.

## 제5절 예술교육원

제50조(원장) 경상남도교육청 예술교육원 해봄 원장은 교육연구관으로 임명한다.

## 제6절 가야산독서당 정글북

제51조(관장) 경상남도교육청 가야산독서당 정글북 관장은 교육연구관 또는 지방사서사무관으로 임명한다.

## 제6장 사무분장

제52조(부서별 사무분장) 본청의 담당관·관·단·과별, 직속기관의 부·과·센터·연구소·분원별, 교육지원청의 과·센터별 세부 업무는 별표와 같다.

## 부 칙

제1조(시행일) 이 규칙은 2023년 3월 1일부터 시행한다.

제2조 (부서의 통폐합·신설 또는 기능 재배치에 따른 경과 조치) 이 규칙 시행 당시 조직개편에 따라 부서의 통폐합·신설 또는 기능 재배치로 변경되는 사무는 이관받은 기관 및 부서에서 처리한다.

제3조 (다른 규칙과의 관계) 이 규칙 시행 당시 조직개편에 따라 사무가 통폐합, 분리·변경되는 기관 및 부서의 명칭으로 변경된 것으로 본다.

제4조 (다른 규칙의 개정) ① 「경상남도교육감 소속 지방공무원 직장협의회 운영 조례 시행규칙」 일부를 다음과 같이 개정한다.

제2조제1호 중 “산촌유학교육원, 경상남도교육청 유아교육원”을 “산촌유학교육원”으로 하고, 같은 조 제4호 중 “교육연구정보원”을 “미래교육원”으로 하며, 같은 조 제14호를 삭제하고, 같은 조 제15호를 제17호로 하며, 같은 조 제11호부터 제13호까지를 각각 제13호부터 제15호까지로 하고, 같은 조 제9호를 제11호로 하며, 같은 조 제6호부터 제8호까지를 각각 제7호부터 제9호까지로 하고, 같은 조에 제6호 및 제12호를 각각 다음과 같이 신설하며, 같은 조 제10호 중 “학생안전체험교육원”을 “유아교육원”으로 하고, 같은 조에 제16호를 다음과 같이 신설한다.

6. 경상남도교육청 경남수학문화관

12. 경상남도교육청 학생안전체험원

16. 경상남도교육청 교육정보원

② 「경상남도교육비특별회계 재무회계 규칙」 일부를 다음과 같이 개정한다.

별표 1의 관서(제1관서와 제2관서 포함)의 명령기관의 주임직의 징수관 재무관 채권관리관 부채관리관의 지정관직란 (2) 중 “특수교육원”을 “특수교육원, 경상남도교육청 교육정보원”으로 한다.

**[별표]**

## 사 무 분 장 표(제52조 관련)

**1. 본청**

○ **홍보담당관, 정책기획관, 감사관**

관·담당관	세부 업무
홍보담당관	1. 교육 및 교육행정에 관한 홍보 2. 홍보영상물 제작·보급 등 교육정책 홍보 3. 홍보콘텐츠 기획 및 운영 4. 경남교육 관련 보도자료 기획 및 언론 대응 5. 출입기자 취재활동 지원 6. 일일 주요보도현황 작성 및 스크랩 7. 경남교육청 공공언어 개선사업 8. 그 밖의 홍보 및 공보에 관한 사항
정책기획관	1. 경남 교육정책 기획·평가 등 교육정책 총괄 및 조정 2. 경남교육시책 및 주요업무계획 수립 3. 중·장기 경남교육 발전계획의 수립 및 조정 4. 국정과제 및 공약사항 관리 5. 부교육감 협의회에 관한 사항 6. 정책개발 총괄 기획 7. 제안제도 운영 8. 행정업무 효율화에 관한 사항 9. 행정협업에 관한 사항 10. 적극행정 문화 확산에 관한 사항 11. 교육자치에 관한 사항 12. 시·도교육청 평가 수검 13. 성과계약 등 평가 14. 성과관리시스템 운영 15. 교육행정기관 조직 및 지방공무원 정원의 관리 16. 행정권한 이양 및 위임 17. 행정제도 개선 및 조직문화 변화관리 18. 교육규제개혁 총괄 및 위원회에 관한 업무 19. 행정심판 및 지방공무원 소청심사에 관한 사항 20. 법규정비 및 법령해석에 관한 사항 21. 법제심의위원회 운영에 관한 사항 22. 소송수행에 관한 사항



# 경 남 공 보

제2593호

2023. 1. 19.(목)

	<ol style="list-style-type: none"> <li>23. 교육자치법규 관리에 관한 사항</li> <li>24. 교육비특별회계 예산의 편성·운영</li> <li>25. 특별교부금 및 보조금 관리</li> <li>26. 지방채 발행 기본계획 수립</li> <li>27. 성인지 및 성과예산제도 운영</li> <li>28. 예산성과금 운영</li> <li>29. 주민참여예산제 운영</li> <li>30. 지방교육재정 분석·평가 및 관리</li> <li>31. 교육재정운영 계획 및 관리</li> <li>32. 공립학교회계 규칙·지침 제정 및 개정</li> <li>33. 공립학교회계 지도·점검</li> <li>34. 학교회계시스템 운영에 관한 사항</li> <li>35. 학교기본운영비 예산 편성 및 지원</li> <li>36. 지방의회 관련 업무(행정사무 감사 포함)</li> <li>37. 지방자치단체와의 협력에 관한 사항</li> <li>38. 교육경비보조금 유치·관리</li> <li>39. 학교운영위원회 및 유치원운영위원회에 관한 사항</li> <li>40. (재)경상남도미래교육재단에 관한 사항</li> </ol>
감사관	<ol style="list-style-type: none"> <li>1. 반부패 청렴업무에 관한 사항</li> <li>2. 공직자윤리위원회 운영 및 공직자 재산 등록</li> <li>3. 공무원 행동강령 운영에 관한 사항</li> <li>4. 공직자 병역사항 관리</li> <li>5. 공익신고 및 사이버 감사 시스템 운영</li> <li>6. 비위사항 조사·처리</li> <li>7. 공직기강확립에 관한 사항</li> <li>8. 진정·다수인 민원처리에 관한 사항</li> <li>9. 공공분야 갑질 근절에 관한 사항</li> <li>10. 성사안 관련 조사 및 징계 처리</li> <li>11. 각종 감사계획의 수립 및 조정</li> <li>12. 분청, 교육지원청, 직속기관, 각급 학교(공사립 유치원, 초·중·고등학교, 특수학교, 각종 학교), 학력인정 평생교육시설 및 학교법인의 감사·조사 업무 총괄</li> <li>13. 국정감사·감사원·교육부 감사의 수감 및 결과처리</li> <li>14. 적극행정 면책제도 및 사전컨설팅 감사제도 운영</li> <li>15. 공무원 범죄통보사항 조사·처리</li> </ol>

# 경 남 공 보

제2593호

2023. 1. 19.(목)

○ 학교정책국

과	세부 업무
학교혁신과	<ol style="list-style-type: none"> <li>1. 혁신교육 및 학교문화혁신 추진</li> <li>2. 행복(나눔,맞이)학교 운영 및 일반화</li> <li>3. 행복학교 전문적학습공동체 운영</li> <li>4. 행복교육지원센터 운영</li> <li>5. 행복학교 연수 및 홍보</li> <li>6. 학교문화혁신 추진단 운영</li> <li>7. 행복학교 컨설팅 및 평가</li> <li>8. 행복교육지구 운영</li> <li>9. 행복마을학교 운영</li> <li>10. 마을학교 운영</li> <li>11. 마을교육공동체 운영</li> <li>12. 학교협동조합 운영</li> <li>13. 사회적경제 교육 운영</li> <li>14. 학부모지원 정책에 관한 사항</li> <li>15. 학부모 교육참여 지원</li> <li>16. 학부모교육 운영에 관한 사항</li> <li>17. 경남학부모지원센터 운영</li> <li>18. 교권보호, 교원치유지원센터 운영</li> <li>19. 교권보호위원회 운영 지도</li> <li>20. 교권침해 예방 연수</li> <li>21. 교원 교육활동 진념 여건 조성</li> <li>22. 교무행정원 운영 관리 및 연수</li> <li>23. 방과후학교실무원 운영 관리</li> <li>24. 학교통합지원센터 관리</li> <li>25. 그 밖에 학교정책국 내 다른 과의 주관에 속하지 아니하는 사항</li> </ol>
유아특수교육과	<ol style="list-style-type: none"> <li>1. 유치원 유아교육에 관한 사항</li> <li>2. 유치원 입학제도에 관한 사항</li> <li>3. 유치원 장학지도 및 수업지원</li> <li>4. 유치원 교육과정 편성·운영에 관한 사항</li> <li>5. 유치원 방과후과정 운영에 관한 사항</li> <li>6. 유치원 생활기록부 관리</li> <li>7. 유치원 성교육 관리</li> <li>8. 유치원 수석교사 선발·운영</li> <li>9. 유치원 교원 연구 활동 지원 및 연구대회 운영 관리</li> <li>10. 경상남도교육청 유아교육원, 김해체험분원, 진주체험분원, 경상남도교육청 특수교육원 운영 지원</li> </ol>

# 경 남 공 보

제2593호

2023. 1. 19.(목)

	<ol style="list-style-type: none"> <li>11. 유치원, 유아특수 교원 및 교육전문직원 임용, 복무, 상훈, 징계, 후생복지에 관한 사항</li> <li>12. 유치원, 유아특수 교원 정원 및 인사에 관한 사항</li> <li>13. 유치원 교원능력개발평가 및 학습연구단체 운영</li> <li>14. 원장, 원감 자격연수 대상자 선정에 관한 사항</li> <li>15. 유치원 입학관리시스템 활용·지원</li> <li>16. 유아 교육행정정보시스템 구축 운영 및 지원</li> <li>17. 사립유치원 교원 기본급 보조 및 학교운영비 지원</li> <li>18. 사립유치원의 재무와 회계에 관한 지도</li> <li>19. 사립유치원 원비 안정화 지도</li> <li>20. 사립유치원 교육역량강화</li> <li>21. 유치원 유아학비 지원 및 지도·점검</li> <li>22. 장애유아 무상교육비 지원</li> <li>23. 특수학교 학생교육에 관한 사항</li> <li>24. 특수학교 교육과정 편성·운영 지도</li> <li>25. 특수학교 장학지도 및 수업 지원</li> <li>26. 특수교육 진흥</li> <li>27. 장애학생 체육대회</li> <li>28. 특수교육대상자 통학비 지원</li> <li>29. 특수교육 현황·통계·운영위원회</li> <li>30. 특수교육대상자 선정·배치</li> </ol>
초등교육과	<ol style="list-style-type: none"> <li>1. 초등학교 장학지도 및 수업지원</li> <li>2. 초등학교 교육과정 편성·운영 지도</li> <li>3. 초등 공교육정상화법 업무</li> <li>4. 창의적체험활동(자율활동, 동아리활동)에 관한 사항</li> <li>5. 초등 학사운영 다양화·내실화 운영 지원</li> <li>6. 초등학교 독도·통일·경제·역사·계기교육</li> <li>7. 초등 진로교육</li> <li>8. 초등학교 학업성적관리 및 학력지원에 관한 사항</li> <li>9. 초등학생 학교생활기록부 업무 지원</li> <li>10. 초등학생 학적(전입학, 유학, 조기진급·졸업업무지도)</li> <li>11. 의무교육대상자 취학 이행 및 독려</li> <li>12. 연구학교 총괄 기획 및 초등 교육실습협력학교 운영 지도</li> <li>13. 초등 자율학교, 초·중 통합학교 운영 지도</li> <li>14. 작은 학교 운영 지원</li> <li>15. 초등학교 교원 연구 활동 지원 및 연구대회 운영 관리</li> <li>16. 경상남도교육청 산촌유학교육원 운영 지원</li> <li>17. 초등 기초학력 향상 지원</li> <li>18. 초등, 초등특수 사립학교 교원 정원 및 인사에 관한 사항</li> </ol>

# 경 남 공 보

제2593호

2023. 1. 19.(목)

	<ol style="list-style-type: none"> <li>19. 초등, 초등특수 교장 및 교감 자격연수 대상자 선정에 관한 사항</li> <li>20. 초등, 초등특수 교원 및 교육전문직원 임용, 복무, 상훈, 징계, 후생복지에 관한 사항</li> <li>21. 초등학교 수석교사 선발·운영</li> <li>22. 초등학교 교원능력개발평가 및 학습연구년제 운영</li> <li>23. 초·중·고등학교 방과후 교육운영 업무</li> <li>24. 초등돌봄교실 운영</li> <li>25. 사교육경감대책 수립</li> <li>26. 저출산 고령화 사회 대비 업무</li> <li>27. 유치원, 초·중·고·특수학교 교원 임용후보자 선정 경쟁시험 업무</li> <li>28. 초등학교 졸업학력 검정고시</li> <li>29. 중학교 및 고등학교 졸업학력 검정고시</li> </ol>
중등교육과	<ol style="list-style-type: none"> <li>1. 중·고등학교 장학지도 및 수업지원</li> <li>2. 중등 학생 통일·독도·경제·역사·계기교육</li> <li>3. 중등 학생 학적(전·편입학, 유학, 조기진급·졸업) 업무 지도</li> <li>4. 중·고등학교 연구학교 총괄 기획 및 중등 교육실습 협력학교 운영 지도</li> <li>5. 중등, 중등특수 수석교사 선발·운영</li> <li>6. 중등 자율학교 지정·운영 업무, 중·고 통합운영학교 운영에 관한 사항</li> <li>7. 교육감이 고등학교의 입학전형을 실시하는 지역 내 학생 전·편입학 업무</li> <li>8. 논술교육에 관한 사항</li> <li>9. 방송통신중·고등학교 운영 지원</li> <li>10. 중등 학업성적관리에 관한 사항</li> <li>11. 중·고등학교 학력지원에 관한 사항</li> <li>12. 중·고등학교 학교생활기록부 업무지원</li> <li>13. 공립중·고(특수)등학교 교원 및 교육전문직원 임용, 복무, 상훈, 징계, 후생복지에 관한 사항</li> <li>14. 사립 중·고등학교 교원 정원 및 인사에 관한 사항</li> <li>15. 중등, 중등특수 교장 및 교감 자격연수 대상자 선정에 관한 사항</li> <li>16. 중·고(특수)등학교 교원능력개발평가 및 학습연구년제운영</li> <li>17. 교원연수에 관한 사항</li> <li>18. 경상남도교육청 교육연수원 운영 지원</li> <li>19. 중·고등학교 교육과정 편성·운영 지도</li> <li>20. 중학교 자유학기제 운영</li> <li>21. 일반계고 고교학점제 운영</li> <li>22. 중등 학사운영 다양화·내실화 운영 지원</li> <li>23. 중등 교과목 신설 승인</li> <li>24. 중등 인정도서 개발·심의·승인</li> <li>25. 초·중·고·특수학교 교과용 도서수급 업무</li> <li>26. 일반고 육성에 관한 사항</li> </ol>

# 경 남 공 보

제2593호

2023. 1. 19.(목)

	27. 기숙형고등학교 운영 지도 28. 창의적체험활동(자율활동, 동아리활동)에 관한 사항 29. 교육기부 운영 30. 일반계고 고교학점제 학교공간조성(교과교실제) 운영 지원 31. 공교육 정상화 32. 교직단체에 관한 사항
진로교육과	1. 특성화고등학교 운영 지도 2. 특성화고등학교 공동실습소 및 직업훈련 과정 운영 지도 3. 특성화고등학교 선진화 및 취업·진로 지도 4. 산학협력교육 및 마이스터고 운영 지도 5. 대학수학능력시험 시행 및 관리 6. 중등 진로교육 및 진로교육 총괄 7. 경남진로교육센터 운영 8. 고등학교 입학전형 관리 9. 수능 모의평가 시행 및 관리 10. 전국연합학력평가 시행 및 관리 11. 경남대입정보센터 운영 12. 서부대입정보센터 운영 13. 외국어고등학교, 외국인학교 운영 지도 14. 영어(외국어)교육 활성화 업무 15. 국제이해교육 및 국제 교류·협력 16. 탈북가정학생교육 17. 다문화학생교육 및 다문화감수성 교육 18. 경남다문화교육센터 운영 19. 국제교육교류센터 운영 20. 경남진로교육원 설립·운영에 관한 사항

○ 미래교육국

과·단	세부 업무
창의인재과	1. 과학교육 진흥에 관한 사항 2. 과학고등학교 및 과학중점고등학교 운영 지원 3. 경상남도교육청 과학교육원 운영 지원 4. 과학실험실 안전에 관한 사항 5. 발명교육 활성화에 관한 사항 6. 발명교육센터 운영 지원 7. 융합교육 진흥에 관한 사항 8. 영재교육 진흥에 관한 사항

# 경 남 공 보

제2593호

2023. 1. 19.(목)

	<ol style="list-style-type: none"> <li>9. 영재교육원 및 영재학급 운영 지원</li> <li>10. 영재교육 담당교원 연수 운영</li> <li>11. 수학교육 진흥에 관한 사항</li> <li>12. 경상남도교육청 경남수학문화관 및 분원 수학체험센터 운영 지원</li> <li>13. 체험·탐구중심 수학교육 학교지원 사업</li> <li>14. 정보교육 진흥에 관한 사항</li> <li>15. 교원 정보(AI·SW)교육 관련 업무</li> <li>16. 인공지능(AI) 융합교육 중심고등학교 운영 지원</li> <li>17. 인공지능(AI)교육 선도학교 운영 지원</li> <li>18. 교육대학원 연계 인공지능(AI) 융합교육 운영 지원</li> <li>19. 정보(AI·SW)교육 체험행사 운영</li> <li>20. 정보통신 윤리교육에 관한 사항</li> <li>21. 수업지원 목적 저작물 이용에 관한 업무</li> <li>22. EBS활용 사회통합교육멘토링 업무</li> <li>23. 경상남도교육청 미래교육원 운영 지원</li> <li>24. 교류협력국(베트남) 교육정보화 지원</li> <li>25. 독서교육 진흥에 관한 사항</li> <li>26. 인문소양교육 활성화 지원</li> <li>27. 학교도서관 운영 활성화 지원</li> <li>28. 학교도서관지원센터 운영 지원</li> <li>29. 독서교육종합지원시스템 운영</li> <li>30. 경상남도교육청 공공도서관 및 평생학습관 운영·지원</li> <li>31. 지역인문학센터 운영 지원</li> <li>32. 가야산독서당 정글북 운영 지원</li> <li>33. 공공도서관 독서문화진흥에 관한 사항</li> <li>34. 도민독서운동에 관한 사항</li> <li>35. 정보화 기본계획 및 시행계획 수립·추진</li> <li>36. 교육통계 운영 및 경남교육통계연보 발간</li> <li>37. 교육정보통계시스템 운영</li> <li>38. 학교정보 공시제도 운영(유치원·초·중등)</li> <li>39. 분청 행정정보화 추진에 관한 사항</li> <li>40. 경상남도교육청 교육정보원 운영 지원</li> <li>41. 그 밖에 미래교육국 내 다른 과의 주관에 속하지 아니하는 사항</li> </ol>
민주시민교육과	<ol style="list-style-type: none"> <li>1. 학생생활교육 운영에 관한 사항</li> <li>2. 민주시민교육 운영에 관한 사항</li> <li>3. 인성교육시행계획 수립 및 운영에 관한 사항</li> <li>4. 학생자치회 활성화 지원 업무</li> <li>5. 경상남도교육청 학생교육원 운영 지원(분원포함)</li> </ol>

- |  |  |
|--|--|
|  | <ol style="list-style-type: none"> <li>6. 기숙사 학생 생활지도 관련 업무</li> <li>7. 학업중단예방 및 부적응학생 지원</li> <li>8. Wee프로젝트(Wee센터, Wee스쿨, Wee클래스) 운영</li> <li>9. 117 신고센터 운영 지원</li> <li>10. 대안교육 운영에 관한 사항</li> <li>11. 학생정서행동 특성검사</li> <li>12. 학생도박문제 및 중독예방에 관한 업무</li> <li>13. 학생자살예방교육 및 위기관리지원 업무</li> <li>14. 학교 밖 청소년 교육 지원 업무</li> <li>15. 청소년 수련활동 지원</li> <li>16. 현장체험학습 및 수련활동에 관한 사항</li> <li>17. 사회통합전형대상자 지원</li> <li>18. 그 밖의 학교폭력 및 학생생활과 관련된 사항</li> <li>19. 학교폭력 예방 및 대책 업무 총괄</li> <li>20. 학교폭력 예방기본계획 수립</li> <li>21. 학교폭력 사안에 대한 조사 및 관련 조치</li> <li>22. 학교폭력 관련 법률 상담지원</li> <li>23. 학교폭력 예방(성폭력) 및 대책</li> <li>24. 피해학생 보호 및 치유지원</li> <li>25. 가해학생 조치 및 선도 지원</li> <li>26. 가해·피해학생의 상담·치료·교육기관 지정 및 지원</li> <li>27. 초·중·고등학교 안전한 학교 환경 조성(CCTV, 배움터지킴이 등)</li> <li>28. 양성평등정책 총괄 업무</li> <li>29. 학교 양성평등 문화 조성 업무</li> <li>30. 학교 성교육 총괄 업무</li> <li>31. 성별영향평가 업무 총괄</li> <li>32. 불법촬영카메라 점검 관리 업무</li> <li>33. 성희롱·성폭력 예방교육 업무</li> <li>34. 성희롱·성폭력 피해회복 지원 업무</li> <li>35. 청소년 단체 지원</li> <li>36. 교육인권경영센터 운영</li> <li>37. 학생인권교육 운영에 관한 사항</li> <li>38. 현장체험학습 안전사고 처리</li> <li>39. 인권침해 사안에 대한 조사 및 관련 조치</li> <li>40. 인권침해 사안 권고 및 장학지도</li> <li>41. 교육인권영향평가 및 인권 실태조사</li> <li>42. 인권증진 문화 확산에 관한 사항</li> <li>43. 인권교육 계획 수립 및 운영</li> <li>44. 인권교육 관련 총괄 및 컨설팅</li> </ol> |
|--|--|

# 경 남 공 보

제2593호

2023. 1. 19.(목)

<p>체육예술건강과</p>	<ol style="list-style-type: none"> <li>1. 학교 체육 교육에 관한 사항</li> <li>2. 학교 체육 진흥의 활성화 및 체육대회 개최</li> <li>3. 체육지도자(코치)관리 및 경기단체 업무</li> <li>4. 체육고등학교 운영 지도</li> <li>5. 학교스포츠클럽 활성화</li> <li>6. 학교운동부 운영</li> <li>7. 학교운동장조성사업 및 학교체육시설 개방·이용</li> <li>8. 수학여행 안전사고 처리</li> <li>9. 수학여행 업무</li> <li>10. 교복관련 업무</li> <li>11. 학교 예술교육 활성화</li> <li>12. 예술고 관련 업무</li> <li>13. 문화예술교육과정 운영</li> <li>14. 예술관련 학교 지원 업무</li> <li>15. 예술교육 교원연수 업무</li> <li>16. 예술교육기관 설립 및 운영 업무</li> <li>17. 예술단체 지원 업무</li> <li>18. 학교 예술강사 지원사업 업무</li> <li>19. 학교 예술교육 교류협력 사업</li> <li>20. 학교 예술교육 발표회</li> <li>21. 학생의 보건위생에 관한 사항</li> <li>22. 학생 건강에 관한 사항</li> <li>23. 교육환경보호구역의 관리 및 지도</li> <li>24. 교사 내 환경위생 및 감염병 예방관리 업무</li> <li>25. 학생 보건교육 및 학교보건관리 지도</li> <li>26. 재개발·재건축 정비구역 내 학습환경보호</li> <li>27. 교육환경평가 심의</li> <li>28. 학교흡연예방교육 운영에 관한 사항</li> <li>29. 학생음주 및 약물오남용예방에 관한 업무</li> <li>30. 폭염업무</li> </ol>
<p>교육복지과</p>	<ol style="list-style-type: none"> <li>1. 학생 대상 교육복지 정책 총괄 지원</li> <li>2. 교육복지우선지원사업 추진</li> <li>3. 교육급여 및 저소득층 자녀 학비 지원</li> <li>4. 저소득층 자녀 교육정보화지원</li> <li>5. 다자녀 교육비(입학준비물품 구입비)지원</li> <li>6. 농어촌 교육발전지역협의회 운영</li> <li>7. 학교급식 기본 계획 수립 및 운영</li> <li>8. 학교급식 위생·운영 점검 관리</li> </ol>



# 경 남 공 보

제2593호

2023. 1. 19.(목)

	<ol style="list-style-type: none"> <li>9. 학교급식 시설·기구 관리</li> <li>10. 학교급식 관계자 연수 및 위생 교육</li> <li>11. 학교급식 및 교육기관 급식 운영지도</li> <li>12. 학교급식 영양관리 및 식생활 교육에 관한 사항</li> <li>13. 학교무상급식 추진 및 경비 지원</li> <li>14. 학교급식 인력 관리 및 경비 지원</li> <li>15. 저소득층자녀 및 특수교육대상자 급식비 지원</li> <li>16. 그 밖의 학교급식에 관한 사항</li> <li>17. 비영리법인(공익법인 포함)의 설립·해산에 따른 지도·감독</li> <li>18. 성인문해교육 프로그램 운영 및 학력인정에 관한 사항</li> <li>19. 학원(교습소, 개인과외교습자 포함) 지도·감독에 관한 사항</li> <li>20. 학원 내 어린이놀이기구 안전관리</li> <li>21. 학력인정 및 학교형태 평생교육시설 설치·폐지 및 지도·감독</li> <li>22. 학교시설을 이용한 평생교육</li> <li>23. 학점은행제, 학습계좌제 운영</li> </ol>
기후환경교육추진단	<ol style="list-style-type: none"> <li>1. 기후위기대응교육 업무</li> <li>2. 학교환경교육 활성화 업무</li> <li>3. 환경교육 교육과정 운영 지원</li> <li>4. 환경교육 역량강화 연수 업무</li> <li>5. 환경교육 특구 운영 지원</li> <li>6. 학교 미세먼지 대응 및 관리 추진 업무</li> <li>7. 학교 미세먼지 대응 교육 및 컨설팅 지원</li> <li>8. 학교 미세먼지 데이터 분석 및 현장 점검</li> <li>9. 사회환경교육 협력 사업 지원</li> <li>10. 경상남도교육청 과학교육원 분원 우포생태교육원 운영 지원</li> <li>11. 지속가능발전교육 업무</li> <li>12. 신재생에너지 업무</li> <li>13. 태양광 설치 업무(신축·개축 건물 제외)</li> </ol>

○ 행정국

과·단	세부 업무
총무과	<ol style="list-style-type: none"> <li>1. 공인관리</li> <li>2. 행정업무 관리 및 행사 추진</li> <li>3. 청사 및 차량의 유지·관리</li> <li>4. 선거사무의 협조</li> <li>5. 교육정책 동향 분석</li> <li>6. 교육정책 관리</li> </ol>

# 경 남 공 보

제2593호

2023. 1. 19.(목)

	<ol style="list-style-type: none"> <li>7. 교육정책협의회 운영</li> <li>8. 시·도교육감 협의회에 관한 사항</li> <li>9. 지방공무원(교육전문직원 제외)의 임용, 복무, 상훈, 징계, 후생복지 등에 관한 사항</li> <li>10. 정보 공개 및 청원 제도 운영</li> <li>11. 민원상담 및 민원서류 접수 처리</li> <li>12. 민원서비스 향상 등 민원만족도 제고</li> <li>13. 행정서비스현장제 운영</li> <li>14. 기록물 관리 및 기록관 운영에 관한 사항</li> <li>15. 경남교육역사기록관 운영</li> <li>16. 기록관리시스템 운영 및 응용프로그램 관리</li> <li>17. 기록물 열람·편찬·전시에 관한 사항</li> <li>18. 기록관 누리집 운영</li> <li>19. 지방교육기능분류체계 관리</li> <li>20. 행정자료실 운영 및 간행물 관리</li> <li>21. 경남교육사 편찬</li> <li>22. 비상 대비 및 민방위</li> <li>23. 보안(정보보안 제외)</li> <li>24. 재난안전한국훈련 실시</li> <li>25. 그 밖에 본청 내 국·관·담당관 또는 행정국 내 다른 과의 주관에 속하지 아니하는 사항</li> </ol>
학교지원과	<ol style="list-style-type: none"> <li>1. 학교 설립 및 폐지(설립 타당성 검토는 해당부서에서 추진)</li> <li>2. 유치원, 초·중·고·특수학교 학생의 배치계획</li> <li>3. 적정규모학교 육성 추진</li> <li>4. 적정규모학교 육성 지원금 운용</li> <li>5. 거점학교 운영 및 지원</li> <li>6. 학교 이전·재배치 추진</li> <li>7. 통합운영학교 운영 및 지원</li> <li>8. 통학편의 운영 및 지원</li> <li>9. 관공선 관리 및 운영</li> <li>10. 교육행정기관 설립·폐지·이전·전면 개축 관련 사무(주관 부서에서 사업의 타당성을 검토하며, 필요시 설립·폐지 등 업무 추진 가능)</li> <li>11. 도시계획 시설 결정(직속기관) 변경</li> <li>12. 도서벽지 학교(기관) 지정 및 해제</li> <li>13. 학교교명심의위원회 운영</li> <li>14. 도립학교 설치 조례 개정</li> <li>15. 학교 신설에 따른 교육환경평가</li> <li>16. 학교용지 확보 관련 도시계획 협의</li> <li>17. 도시계획시설(학교) 결정고시</li> </ol>

# 경 남 공 보

제2593호

2023. 1. 19.(목)

	<ul style="list-style-type: none"> <li>18. 특성화 중·고, 특수목적고, 자율학교 등 지정·운영위원회 관리</li> <li>19. 학교법인 설립·폐지 및 지도·감독</li> <li>20. 학교법인 및 사립학교의 재무와 회계에 관한 지도·감독</li> <li>21. 사립학교 사무직원 관리</li> <li>22. 사학기관 경영평가</li> </ul>
안전총괄과	<ul style="list-style-type: none"> <li>1. 재난안전관리 총괄·조정</li> <li>2. 안전관리업무체계 점검·평가</li> <li>3. 학교안전공제회 운영 지도</li> <li>4. 각종 사고 접수 및 보고</li> <li>5. 지진안전관리 총괄</li> <li>6. 화재대피훈련 총괄</li> <li>7. 풍수해 안전관리 총괄</li> <li>8. 학교안전교육(안전사고예방)에 관한 사항</li> <li>9. 안전문화 확산</li> <li>10. 안전신고 통합포털(안전신문고)운영</li> <li>11. 재난상황 전파 시스템 구축 및 운영</li> <li>12. 안전체험시설 설치·운영</li> <li>13. 경상남도교육청 학생안전체험원 운영 지원</li> <li>14. 안전점검의 날 운영</li> <li>15. 교통안전분야 실태조사 및 시스템 운영</li> <li>16. 교통안전 교육 및 지도</li> <li>17. 교통안전용품 보급</li> <li>18. 교통안전분야 협업에 관한 사항</li> <li>19. 산업안전보건위원회 운영</li> <li>20. 산업안전 및 보건 지도·관리</li> <li>21. 산업재해 원인분석 및 통계 유지·관리</li> <li>22. 중대재해 안전·보건 확보 의무 조치</li> </ul>
재정과	<ul style="list-style-type: none"> <li>1. 교육비특별회계 세입·세출 출납 및 결산</li> <li>2. 지방채 상환</li> <li>3. 세입·세출 외 현금과 유가증권의 출납·보관</li> <li>4. 교육금고 계약 및 지도</li> <li>5. 무상교육에 관한 사항</li> <li>6. 자금 운용에 관한 사항</li> <li>7. 급여 관리</li> <li>8. 계약에 관한 사항</li> <li>9. 계약법령 및 계약제도 관리</li> <li>10. 계약심의회위원회 운영</li> <li>11. 물품관리</li> </ul>

# 경 남 공 보

제2593호

2023. 1. 19.(목)

	<ul style="list-style-type: none"> <li>12. 물자절약 및 에너지 절약에 관한 사항</li> <li>13. 국·공유 재산관리</li> <li>14. 한국교육시설안전원 공제 급여 업무</li> <li>15. 화재관리(화재대비훈련 제외)</li> <li>16. 학교용지 등의 취득 및 손실보상에 관한 사항</li> <li>17. 도시계획 시설 결정(신설학교 제외)변경</li> </ul>
노사협력과	<ul style="list-style-type: none"> <li>1. 교육공무직원 고용안정 및 지원에 관한 사항</li> <li>2. 교육공무직원 인사 관리에 관한 사항</li> <li>3. 교육공무직원 현황 및 통계 관리</li> <li>4. 교육공무직원 관리 종합정책 수립 및 이행</li> <li>5. 교육공무직원 단체에 관한 사항</li> <li>6. 교육공무직원 처우개선에 관한 사항</li> <li>7. 노동사건 처리 및 법령 상담</li> <li>8. 단체협약 및 취업규칙 관리</li> <li>9. 맞춤형복지제도에 관한 사항</li> <li>10. 지방공무원(교육전문직원 제외) 단체교섭</li> <li>11. 경상남도교육청 종합복지관 운영 지원</li> <li>12. 교직원 복지업무 총괄</li> </ul>
시설과	<ul style="list-style-type: none"> <li>1. 시설 공사용 관급 자재의 수급·관리</li> <li>2. 장애인편의시설 설치에 관한 사항</li> <li>3. 사립학교 시설 지원 및 지도·감독</li> <li>4. 교육 시설의 기본 설계</li> <li>5. 각급·각종 학교 및 소속 기관의 시설 사업계획의 수립·조정</li> <li>6. 거점 학교(통폐합) 시설 공사의 건축 승인 및 협의</li> <li>7. 거점 학교(통폐합) 신·이설 공사의 집행 및 지도·검사</li> <li>8. 공립 각급 학교의 시설 공사의 건축 승인 및 협의</li> <li>9. 공립 각급 학교의 신·이설 집행 및 지도·감독</li> <li>10. 직속기관의 시설 사무 및 유지 관리</li> <li>11. 직속기관의 신설 공사의 집행 및 지도·검사</li> <li>12. 교육 시설의 안전 점검(직속기관)</li> <li>13. 어린이 놀이시설 안전관리</li> <li>14. 어린이 활동공간 관리</li> <li>15. 교육시설 재해 취약시설 지정 및 관리(계절별 취약 시기 점검)</li> <li>16. 제2종, 제3종 시설물 안전관리</li> <li>17. 교육시설 안전관리</li> <li>18. 교육시설안전 인증제도 추진</li> <li>19. 교육시설 안전성 평가 타당성 검토 및 관리</li> <li>20. 그 밖의 교육시설 공사에 관한 사항</li> </ul>

미래학교추진단	<ol style="list-style-type: none"> <li>1. 그린스마트 미래학교의 기본 계획 수립</li> <li>2. 그린스마트 미래학교 선정 및 기반 조성</li> <li>3. 사전기획 용역 계획 수립 및 지원</li> <li>4. 학교 복합화 사업(총괄)</li> <li>5. 그린스마트 미래학교 교육과정 운영 지원</li> <li>6. 학교공간혁신사업 기본 계획 수립</li> <li>7. 학교단위 공간혁신사업 추진</li> <li>8. 영역단위 공간혁신사업 추진</li> <li>9. 공간혁신 프로젝트수업 및 학생동아리, 학습공동체 사업 추진</li> <li>10. 학교시설 임대형 민자사업 추진</li> <li>11. 임대형 민자사업 학교 복합화 추진</li> <li>12. 임대형 민자사업 대상학교 성과평가 관리</li> </ol>
---------	--

## 2. 직속기관

### ○ 교육연수원

부	세부 업무
연수기획부	<ol style="list-style-type: none"> <li>1. 연수원 운영계획 및 발전계획 수립</li> <li>2. 기획위원회 운영</li> <li>3. 자격·직무연수 평가 관리</li> <li>4. 연수활동 평가</li> <li>5. 연수 운영 결과분석 및 보고서 작성</li> <li>6. 특수분야 연수기관 지정에 관한 사항</li> <li>7. 교원 연수여비 및 경비 지급</li> <li>8. 교원 특별연수(자율연구형) 운영</li> </ol>
교원연수부	<ol style="list-style-type: none"> <li>1. 연수과정 기획 및 과정 개설</li> <li>2. 연수생 등록 및 퇴교 처리</li> <li>3. 교원능력개발평가 맞춤형 연수 계획 및 운영</li> <li>4. 과정위원회 운영</li> <li>5. 외부 강사 초빙</li> <li>6. 교원 직무연수 및 교사 자격연수 대상자 선정에 관한 사항</li> <li>7. 교원의 연수이수실적의 기록·관리에 관한 사항</li> <li>8. 위탁연수</li> <li>9. 연수상 시상</li> </ol>
미래교육연수부	<ol style="list-style-type: none"> <li>1. 모듈형연수 및 현장맞춤형연수 운영</li> <li>2. 원격연수과정 기획 및 과정 개설</li> <li>3. 상시 원격연수체제 확대 운영</li> </ol>

# 경 남 공 보

제2593호

2023. 1. 19.(목)

	<ol style="list-style-type: none"> <li>4. 원격연수 평가관리 및 원격연수 지원단 운영</li> <li>5. 초·중등 영어 연수 계획 수립 및 운영</li> <li>6. 교원능력개발평가 원격연수 운영</li> <li>7. 중등 제2외국어 연수 운영</li> <li>8. 통합교육연수시스템 운영</li> <li>9. 원격연수 콘텐츠 제작 및 게시</li> <li>10. 직무용 원격연수 콘텐츠 게시</li> <li>11. 타 연구기관 개발 콘텐츠 공유 및 게시</li> <li>12. 연수원 누리집 및 전산업무, 시스템 관리 및 운영</li> </ol>
행정연수부	<ol style="list-style-type: none"> <li>1. 지방공무원(교육전문직원 제외) 교육훈련 기획 업무 총괄</li> <li>2. 지방공무원(교육전문직원 제외) 교육훈련과정 편성·운영</li> <li>3. 지방공무원(교육전문직원 제외) 교육훈련 운영 결과 분석</li> <li>4. 사립학교 사무직원 교육훈련과정 편성·운영</li> <li>5. 사립학교 사무직원 교육훈련 운영 결과 분석</li> <li>6. 교육공무직 교육훈련에 관한 사항</li> <li>7. 도서관 운영</li> </ol>
운영지원부	<ol style="list-style-type: none"> <li>1. 공문서·공인·사무환경 등 사무관리</li> <li>2. 인사·복무·연금·건강보험 등 인사관리</li> <li>3. 세입·세출 예산의 집행 및 결산</li> <li>4. 물품 및 재산관리</li> <li>5. 보안</li> <li>6. 보건 및 급식 관리</li> <li>7. 그 밖에 다른 부의 분장에 속하지 아니하는 사무관리에 관한 사항</li> </ol>

○ 미래교육원

부·연구소	세부 업무
미래기획부	<ol style="list-style-type: none"> <li>1. 미래교육원 업무 기획·조정 총괄</li> <li>2. 교육플랫폼(공공학습시스템)에 관한 사항</li> <li>3. 교수학습 자료 및 미래교육(교육플랫폼 관련) 자료 개발·보급에 관한 사항</li> <li>4. 스마트단말기 보급 및 운영·관리에 관한 사항</li> <li>5. 스마트단말기 통합관리지원시스템 운영</li> <li>6. 블렌디드러닝 수업 주간에 관한 사항</li> <li>7. 미래교육 국가시책 사업에 관한 사항</li> <li>8. 경남교육정보화연구대회 운영</li> <li>9. 통계분석프로그램(유레카) 보급·운영</li> <li>10. 온라인 콘텐츠 활용 선도학교 운영</li> </ol>

# 경 남 공 보

제2593호

2023. 1. 19.(목)

	<ol style="list-style-type: none"> <li>11. AI 교육지원 활용 선도학교 운영</li> <li>12. 그 밖에 미래교육원 기획·운영에 필요한 사항</li> </ol>
콘텐츠운영부	<ol style="list-style-type: none"> <li>1. 전시·체험관 운영 및 관리</li> <li>2. 미래교육원 콘텐츠 개발 보급 및 운영·관리</li> <li>3. 체험·탐구 중심 미래교육원 체험프로그램 기획·운영</li> <li>4. 지역의 미래교육지원센터 지도 및 교육활동 지원</li> <li>5. 미래교육 네트워크(지역연합 전문적학습공동체 교육 연구 등) 운영</li> <li>6. 미래교육선도학교, 미래교육모델학교 운영</li> <li>7. 블렌디드러닝교실 운영</li> <li>8. 클라우드 플랫폼기반 빅데이터 활용 교육 지원</li> <li>9. 그 밖에 미래교육원 전시콘텐츠 기획·운영에 필요한 사항</li> </ol>
인재개발부	<ol style="list-style-type: none"> <li>1. 교직원 전문성 신장 미래교육 연수(미래교육 선도교사 연수, 미래교육원 콘텐츠·프로그램 연수, 스마트단말기활용 역량 강화 연수, 아이톡톡 활용 연수, 영상교수학습자료 제작) 운영</li> <li>2. 사이버재교육원 운영(경남, KAIST 위탁)</li> <li>3. 경남교육미디어센터 및 경남교육미디어방송 운영</li> <li>4. 교원연구대회(교육자료전, 경남교육방송연구대회) 운영</li> <li>5. 온라인 전달 연수 운영</li> <li>6. 학생 미디어 체험교육 운영</li> <li>7. 경남교육영상공모전 운영</li> <li>8. 학부모를 위한 미래교육 관련 연수 운영</li> <li>9. 미래교육국제컨퍼런스 운영(격년제)</li> <li>10. 학교 평가에 관한 사항</li> <li>11. 그 밖에 미래교육원 교원 및 학생·학부모 연수에 필요한 사항</li> </ol>
운영지원부	<ol style="list-style-type: none"> <li>1. 공문서·공인·사무환경 등 사무관리</li> <li>2. 인사·복무·연금·의료보험 등 인사관리</li> <li>3. 세입·세출 예산의 집행 및 결산</li> <li>4. 물품 및 재산관리</li> <li>5. 보안</li> <li>6. 그 밖에 다른 부의 분장에 속하지 아니하는 사무관리에 관한 사항</li> </ol>
교육정책연구소	<ol style="list-style-type: none"> <li>1. 교육정책연구 과제 발굴 및 수행</li> <li>2. 교육중단연구 수행</li> <li>3. 교육정책연구 연차보고회 운영</li> <li>4. 교육현안 정책연구 공모·개발</li> <li>5. 교원 특별연수(정책연구형, 현장지원형) 운영</li> <li>6. 현장연구형 전문적학습공동체 운영</li> <li>7. 교육정책 공개 토론회(포럼) 운영</li> </ol>

# 경 남 공 보

제2593호

2023. 1. 19.(목)

	<ul style="list-style-type: none"> <li>8. 교육정책연구 건설팀단 운영 및 지원</li> <li>9. 교육정책연구 간행물 발간</li> <li>10. 전국 및 경남교육정책연구 네트워크 구축·운영</li> <li>11. 그 밖의 교육정책연구에 관한 사항</li> </ul>
○ <b>과학교육원</b>	
부·분원	세부 업무
교육연수부	<ul style="list-style-type: none"> <li>1. 과학관련 연구·시범학교 운영 지원</li> <li>2. 과학실험 및 체험학습 운영</li> <li>3. 천체관측교육 및 천체관측실 운영</li> <li>4. 천체투영실 운영</li> <li>5. 과학경남 발간·보급</li> <li>6. 과학실험실 운영</li> <li>7. 과학교사 직무연수</li> <li>8. 과학의 날 행사</li> <li>9. 실험안전연수</li> <li>10. 원자현미경실 운영</li> <li>11. 융합스튜디오 운영</li> <li>12. 영재교육지원에 관한 사항</li> <li>13. 그 밖의 과학교육 연수에 관한 사항</li> </ul>
창의과학부	<ul style="list-style-type: none"> <li>1. 과학전람회 운영</li> <li>2. 각종 과학전시실 개발 및 전시관 운영</li> <li>3. 문화재 보호 및 관리(천연기념물 제395호 포함)</li> <li>4. 과학관련 각종 대회 운영</li> <li>5. 과학동아리 운영</li> <li>6. 과학체험학습자료 개발·보급</li> <li>7. 곤충표본실 운영</li> <li>8. 교재용 생물배양 보급</li> <li>9. 과학정보자료실 운영</li> <li>10. 전자현미경실 운영</li> <li>11. 발명교육센터 운영 및 자료개발</li> <li>12. 그 밖의 각종 과학 행사 및 전시에 관한 사항</li> </ul>
운영지원부	<ul style="list-style-type: none"> <li>1. 공문서·공인·사무환경 등 사무관리</li> <li>2. 인사·복무·연금·건강보험 등 인사관리</li> <li>3. 세입·세출 예산의 집행 및 결산</li> <li>4. 물품 및 재산관리</li> <li>5. 보안</li> <li>6. 그 밖에 다른 부의 분장에 속하지 아니하는 사무관리에 관한 사항</li> </ul>



# 경 남 공 보

제2593호

2023. 1. 19.(목)

우포생태교육원	<ol style="list-style-type: none"> <li>1. 각급 학교 학생 생태환경교육 운영</li> <li>2. 생태환경교육 연구 및 자료 개발</li> <li>3. 생태환경교육 관련 지도자 연수</li> <li>4. 그 밖에 원장이 필요하다고 인정하여 정하는 사항</li> </ol>
---------	---

○ **경남수학문화관**

부·센터·분원	세부 업무
기획운영부	<ol style="list-style-type: none"> <li>1. 체험·탐구 중심 수학교육과 소프트웨어교육 프로그램 및 관련 자료 개발·보급·운영 관리</li> <li>2. 수학과 관련 교원 연수 관리, 수학교육대중화 및 수학교육문화 확산 관리</li> <li>3. 수학교육문화 콘텐츠 개발·보급 및 전시·체험관 운영 관리</li> <li>4. 교육전문직원 및 파견교사의 인사 및 복무에 관한 사항</li> <li>5. 그 밖의 체험·탐구중심 수학교육 전반에 관한 사항</li> </ol>
운영지원부	<ol style="list-style-type: none"> <li>1. 공문서·공인·사무환경 등 사무관리</li> <li>2. 인사·복무·연급·건강보험 등 인사관리</li> <li>3. 세입·세출 예산의 집행 및 결산</li> <li>4. 물품 및 재산관리</li> <li>5. 보안</li> <li>6. 그 밖에 다른 부의 분장에 속하지 아니하는 사무관리에 관한 사항</li> </ol>
수학교육연구센터	<ol style="list-style-type: none"> <li>1. 수학교육과 관련된 현장기반 전문 연구</li> <li>2. 수학교육문화 혁신 및 확산에 관한 연구</li> <li>3. 수학교육정책에 대한 연구 및 모니터링</li> <li>4. 수학교육 관련 콘퍼런스 기획운영</li> <li>5. 전문적학습공동체, 교사연구회, 현장연구지원단 선정·운영 등 현장연구 지원</li> <li>6. 경남수학교육체험벨트의 콘텐츠 개발·운영 등 내실화 지원</li> </ol>
분원 (진주수학체험센터, 김해수학체험센터, 밀양수학체험센터, 거제수학체험센터, 양산수학체험센터, 거창수학체험센터)	<ol style="list-style-type: none"> <li>1. 수학교육 자료 개발·보급</li> <li>2. 수학교육적 체험활동 프로그램 운영</li> <li>3. 수학교육교사 연수</li> <li>4. 수학교육문화 콘텐츠 개발·보급 및 전시·체험관 운영</li> <li>5. 수학교육문화 대중화</li> <li>6. 공문서·사무환경 등 사무관리</li> <li>7. 인사·복무·연급·건강보험 등 인사관리</li> <li>8. 일상경비에 관한 사항</li> <li>9. 물품 및 재산관리</li> <li>10. 보안</li> <li>11. 그 밖에 관장이 필요하다고 인정하여 정하는 사항</li> </ol>

# 경 남 공 보

제2593호

2023. 1. 19.(목)

○ **학생교육원**

과·분원	세부 업무
인재양성과	1. 학생교육 계획 수립 및 교육 과정 운영 2. 위탁 교육과정 운영 3. 인성 교육 프로그램 개발·운영 및 적용 4. 평가 및 결과분석 5. 교재편찬 및 활용 6. 교육생 보건위생 및 안전관리 7. 그 밖의 교육과정 운영에 관한 사항
운영지원과	1. 공문서·공인·사무환경 등 사무관리 2. 인사·복무·연금·건강보험 등 인사관리 3. 세입·세출 예산의 집행 및 결산 4. 물품 및 재산관리 5. 보안 6. 분원 운영에 관한 사항 7. 그 밖에 다른 과의 분장에 속하지 아니하는 사무관리에 관한 사항
남해분원	1. 교육계획 수립 및 교육과정 운영 2. 평가 및 결과분석 3. 교육생 보건위생 및 안전관리 4. 공문서·사무환경 등 사무관리 5. 인사·복무·연금·건강보험 등 인사관리 6. 일상경비에 관한 사항 7. 물품 및 재산관리 8. 보안 9. 그 밖에 원장이 필요하다고 인정하여 정하는 사항

○ **덕유학생교육원**

과	세부 업무
인재양성과	1. 학생교육 계획 수립 및 교육과정 운영 2. 위탁 교육과정 운영 3. 인성 교육 프로그램 개발·운영 및 적용 4. 평가 및 결과분석 5. 교재편찬 및 활용 6. 교육생 보건위생 및 안전관리 7. 그 밖의 교육과정 운영 및 교육생 지도에 관한 사항

# 경 남 공 보

제2593호

2023. 1. 19.(목)

운영지원과	<ol style="list-style-type: none"> <li>1. 공문서·공인·사무환경 등 사무관리</li> <li>2. 인사·복무·연금·건강보험 등 인사관리</li> <li>3. 세입·세출 예산의 집행 및 결산</li> <li>4. 물품 및 재산관리</li> <li>5. 보안</li> <li>6. 그 밖에 다른 과의 분장에 속하지 않는 사무관리에 관한 사항</li> </ol>
-------	---

○ **낙동강학생교육원**

과·분원	세부 업무
인재양성과	<ol style="list-style-type: none"> <li>1. 교육계획 수립 및 교육과정 운영</li> <li>2. 평가 및 결과 분석</li> <li>3. 교육생 보건 위생 및 안전관리</li> <li>4. 위기청소년 위탁교육과정 운영</li> <li>5. 맞춤형 특화프로그램 교육과정 운영 및 평가</li> <li>6. 위기청소년과 관련된 교원 및 학부모 연수에 관한 사항</li> <li>7. 대안교육위탁기관 교육 및 지원에 관한 사항</li> <li>8. 상담 및 치유 프로그램 운영에 관한 사항</li> <li>9. 그 밖에 원장이 필요하다고 인정하여 정하는 사항</li> </ol>
운영지원과	<ol style="list-style-type: none"> <li>1. 공문서·사무환경 등 사무관리</li> <li>2. 인사·복무·연금·건강보험 등 인사관리</li> <li>3. 세입·세출 예산의 집행 및 결산</li> <li>4. 물품 및 재산관리</li> <li>5. 보안</li> <li>6. 그 밖에 다른 과의 분장에 속하지 않는 사무관리에 관한 사항</li> </ol>
진산분원· 칠북분원	<ol style="list-style-type: none"> <li>1. 교육계획 수립 및 교육과정 운영</li> <li>2. 평가 및 결과 분석</li> <li>3. 교육생 보건 위생 및 안전관리</li> <li>4. 위기청소년 위탁교육과정 운영</li> <li>5. 맞춤형 특화프로그램 교육과정 운영 및 평가</li> <li>6. 위기청소년과 관련된 교원 및 학부모 연수에 관한 사항</li> <li>7. 대안교육위탁기관 교육 및 지원에 관한 사항</li> <li>8. 상담 및 치유 프로그램 운영에 관한 사항</li> <li>9. 공문서·사무환경 등 사무관리</li> <li>10. 인사·복무·연금·건강보험 등 인사관리</li> <li>11. 일상경비에 관한 사항</li> <li>12. 물품 및 재산관리</li> <li>13. 보안</li> <li>14. 그 밖에 원장이 필요하다고 인정하여 정하는 사항</li> </ol>

# 경 남 공 보

제2593호

2023. 1. 19.(목)

○ 유아교육원

과·분원	세부 업무
연구기획과	<ol style="list-style-type: none"> <li>1. 본원 및 분원의 기본운영계획 수립</li> <li>2. 유아교육 조사·분석·연구</li> <li>3. 연수과정 기획 및 과정 개설</li> <li>4. 유아교육 관련 연수</li> <li>5. 연구(시범·실험)유치원 운영 지원</li> <li>6. 연수 과정위원회 운영(교육과정의 편성 및 강사선정)</li> <li>7. 유치원교원 자격·직무연수 평가 관리</li> <li>8. 유치원교원 직무연수 및 자격연수 대상자 선정에 관한 사항</li> <li>9. 위탁연수</li> <li>10. 원격연수 운영 및 평가관리</li> <li>11. 통합교육연수시스템 운영</li> <li>12. 분원의 교육과정 운영에 관한 사항</li> <li>13. 그 밖의 유아교육 연구에 관한 사항</li> </ol>
교육지원과	<ol style="list-style-type: none"> <li>1. 유아교육 정보의 수집·제공</li> <li>2. 유아교육 자료 개발·보급</li> <li>3. 유치원평가 총괄기획</li> <li>4. 겨꿈내기 교재·교구 대여센터 운영</li> <li>5. 유아교육 상담 및 홍보</li> <li>6. 정보 자료실 운영</li> <li>7. 유아교육 현장 연구활동 지원</li> <li>8. 그 밖의 교육지원에 관한 사항</li> </ol>
운영지원과	<ol style="list-style-type: none"> <li>1. 공문서·공인·사무환경 등 사무관리</li> <li>2. 인사·복무·연금·건강보험 등 인사관리</li> <li>3. 세입·세출 예산의 집행 및 결산</li> <li>4. 물품 및 재산관리</li> <li>5. 보안</li> <li>6. 본원 운영에 관한 사항</li> <li>7. 그 밖에 다른 과의 분장에 속하지 않는 사무관리에 관한 사항</li> </ol>
진주체험분원·김해체험분원	<ol style="list-style-type: none"> <li>1. 교육계획 수립 및 체험 교육활동 운영</li> <li>2. 체험 교육활동 프로그램 개발</li> <li>3. 체험 교육활동 분석 및 평가</li> <li>4. 체험 교육활동 안전에 관한 사항</li> <li>5. 공문서·사무환경 등 사무관리</li> <li>6. 인사·복무·연금·건강보험 등 인사관리</li> <li>7. 일상경비에 관한 사항</li> </ol>

# 경 남 공 보

제2593호

2023. 1. 19.(목)

	8. 물품 및 재산관리 9. 보안 10. 그 밖의 교육운영 및 홍보에 관한 사항
--	--

○ 특수교육원

과	세부 업무
연구기획과	1. 기본운영계획 수립 2. 특수교육 연구 및 정책 개발 3. 특수교육 자료 개발 4. 특수교육 관계 기관 협력 5. 특수교육지원센터 운영 6. 연수과정 기획 및 과정 개설 7. 특수교육 관련 연수 운영 및 관리 8. 연수 과정위원회 운영 9. 원격 및 위탁연수 운영 및 관리 10. 통합교육연수시스템 운영 11. 일반학생의 장애인식개선(장애이해)교육 시행계획 수립 및 지원 12. 국제교류 협력사업 13. 특수교육 관련 행사 운영 및 지원 14. 그 밖의 연구기획 및 홍보에 관한 사항
교육운영과	1. 체험·수련활동 계획 수립 및 운영 2. 체험·수련활동 프로그램 개발 및 적용 3. 체험·수련활동 안전에 관한 사항 4. 체험·수련활동 분석 및 평가 5. 그 밖의 체험·수련활동 운영에 관한 사항
운영지원과	1. 공문서·공인·사무환경 등 사무관리 2. 인사·복무·연금·건강보험 등 인사관리 3. 세입·세출 예산의 집행 및 결산 4. 물품 및 재산관리 5. 보안 6. 그 밖에 다른 과의 분장에 속하지 않는 사무관리에 관한 사항

# 경 남 공 보

제2593호

2023. 1. 19.(목)

○ **학생안전체험원**

과	세부 업무
교육체험과	1. 학생안전체험원 운영 및 기본계획 수립 2. 체험·전시 프로그램 개발 및 운영 3. 체험·전시시설 관리 및 안전 점검 4. 안전체험 교육자료 및 정책연구 5. 교직원 안전연수과정 기획 및 운영 6. 찾아가는 안전체험교실(안전 체험차량) 운영 7. 교수인력 역량강화 8. 그 밖의 교육체험에 관한 사항
운영지원과	1. 공문서·공인·사무환경 등 사무관리 2. 인사·복무·연급·건강보험 등 인사관리 3. 세입·세출 예산의 집행 및 결산 4. 물품 및 재산관리 5. 보안 6. 그 밖에 다른 과의 분장에 속하지 않는 사무관리에 관한 사항

○ **산촌유학교육원**

과	세부 업무
인재양성과	1. 일반 기획 2. 교육과정 편성·운영 3. 학생 학적 관리 및 입·퇴소 4. 기록 보관 및 홍보 5. 연구 계획·학습 지도 연구 및 연구 보고 6. 교육 및 수련활동의 기본 운영 프로그램 및 자료 개발 7. 교재 편찬 8. 특별실 운영·관리 9. 교구 및 시청각 기자재 운영·관리 10. 평가 및 결과 분석 11. 각종 교육 및 수련 활동 보고 12. 재학생 지도 계획 수립 13. 생활관 운영 및 학생 지급 물품 관리 14. 상담 및 상벌 15. 실습·체육 활동 및 현장 견학 16. 환경 미화 17. 야영 및 단체 활동

# 경 남 공 보

제2593호

2023. 1. 19.(목)

운영지원과	<ol style="list-style-type: none"> <li>1. 공문서·공인·사무환경 등 사무관리</li> <li>2. 인사·복무·연금·건강보험 등 인사관리</li> <li>3. 세입·세출 예산의 집행 및 결산</li> <li>4. 물품 및 재산관리</li> <li>5. 보안</li> <li>6. 이수생 학적 관리</li> <li>7. 그 밖에 다른 과의 분장에 속하지 아니하는 사무관리에 관한 사항</li> </ol>
-------	---

○ **공공도서관(창원도서관, 마산도서관, 김해도서관)**

과	세부 업무
문헌정보과 (창원도서관) (마산도서관) (김해도서관)	<ol style="list-style-type: none"> <li>1. 공공도서관 자료의 관리·보존·열람·대출·조사·연구 및 정보수집</li> <li>2. 간행물 발간에 관한 사항</li> <li>3. 독서 안내 및 상담</li> <li>4. 공공도서관 및 독서 관련 행사</li> <li>5. 학교도서관, 평생교육 및 인문학 진흥에 관한 사항(마산도서관에 한함)</li> <li>6. 이동 도서관 및 순회 문고 운영·관리</li> <li>7. 각종 자유학습실 및 자료실 운영·관리</li> <li>8. 그 밖의 공공도서관 협력 및 도서관 자료에 관한 사항</li> </ol>
독서문화과 (창원도서관) (김해도서관)	<ol style="list-style-type: none"> <li>1. 지역사회 평생학습프로그램 개발 및 운영에 관한 사항</li> <li>2. 지역사회 평생학습 정보 제공에 관한 사항</li> <li>3. 학교도서관 육성을 위한 지원·협력</li> <li>4. 학교도서관 독서교육 관련 행사</li> <li>5. 북버스 운영·관리</li> <li>6. 인문학 진흥에 관한 사항</li> <li>7. 취약계층 독서문화 진흥에 관한 사항</li> <li>8. 그 밖의 독서문화 진흥에 관한 사항</li> </ol>
운영지원과 (창원도서관) (마산도서관) (김해도서관)	<ol style="list-style-type: none"> <li>1. 공문서·공인·사무환경 등 사무관리</li> <li>2. 인사·복무·연금·의료보험 등 인사 관리</li> <li>3. 세입세출 예산의 집행 및 결산</li> <li>4. 물품 및 재산관리</li> <li>5. 보안</li> <li>6. 그 밖에 다른 과의 분장에 속하지 아니하는 사무 관리에 관한 사항</li> </ol>

# 경 남 공 보

제2593호

2023. 1. 19.(목)

**○ 교육정보원**

과	세부 업무
정보운영과	1. 교육정보원 운영 계획 수립 2. 나이스 운영 및 물적기반 관리 3. K-에듀파인 운영 및 물적기반 관리 4. 기록관리 물적기반 관리 5. 그 밖의 교육행정 정보화에 관한 사항
정보지원과	1. 학교 누리집 통합 구축 및 운영 2. 교육행정기관 누리집 통합 구축 및 운영 3. 도교육청 및 통합 공공도서관 누리집 물적기반 관리 4. 학교정보화기기 보급 및 관리 5. 행정업무용 소프트웨어 보급 6. 그 밖의 학교 정보화 지원에 관한 사항
정보보호과	1. 정보보안 및 개인정보보호에 관한 사항 2. 통합보안관제센터 운영 3. 주요 정보통신기반시설 관련 업무 4. 스쿨넷서비스 구축 및 관리 5. 학내 전산망(무선망 포함) 구축 및 개선 6. 그 밖의 정보보호 및 정보통신망에 관한 사항
운영지원과	1. 공문서·공인·사무환경 등 사무관리 2. 인사·복무·연금·건강보험 등 인사관리 3. 세입·세출 예산의 집행 및 결산 4. 물품 및 재산관리 5. 보안 6. 그 밖에 다른 과의 분장에 속하지 아니하는 사무관리에 관한 사항

**○ 종합복지관**

과	세부 업무
운영지원과	1. 기본 운영계획 수립 2. 교직원의 복지증진과 심신수련을 위한 공간 제공 3. 교직원을 대상으로 하는 연수 및 회의장소 제공 4. 홍보에 관한 사항 5. 공문서·공인·사무환경 등 사무관리 6. 인사·복무·연금·건강보험 등 인사관리 7. 세입·세출 예산의 집행 및 결산



	8. 물품 및 재산관리 9. 보안 10. 그 밖의 관리·운영에 관한 사항
--	--

**3. 교육지원청**

○ **창원교육지원청**

■ **교육지원국**

과·센터	세부 업무
초등교육과	1. 각종 교육정책 기획 2. 유치원, 초등학교 및 이에 준하는 학교의 장학지도 및 수업지원 3. 제2호 해당 학교의 교육과정 및 연구학교 운영 4. 제2호 해당 학교의 학교자율화 및 자율학교 운영 5. 특수교육 및 특수교육지원센터 운영 6. 제2호 해당 학교의 독서·논술교육 및 교실수업개선 7. 제2호 해당 학교의 통일·경제·역사·계기·진로교육 8. 제2호 해당 학교의 학력 및 학습부진아 지도 9. 제2호 해당 학교의 학교 교원·전문직의 자격·연수·인사·복무 및 표창 10. 제2호 해당 학교의 교사의 경징계 사안의 조사·처분 11. 제2호 해당 학교의 교원능력개발평가 12. 제2호 해당 학교의 계약제 교원관리 13. 그 밖에 국내 다른 과에 속하지 아니하는 사항
중등교육과	1. 중학교 및 이에 준하는 학교의 장학지도 및 수업지원 2. 일반고등학교 장학지도 3. 제1호 해당 학교의 교육과정 및 연구학교 운영 4. 제1호 해당 학교의 학교자율화 및 자율학교 운영 5. 제1호 해당 학교의 독서·논술교육 및 교실수업개선 6. 제1호 해당 학교의 통일·경제·역사·계기·진로교육 7. 과학·환경·정보화 교육 8. 제1호 해당 학교의 학력 및 학습부진아 지도 지원 9. 제1호 해당 학교 교원·전문직의 자격·연수·인사·복무 및 표창 10. 제1호 해당 학교 교사의 경징계 사안의 조사·처분 11. 제1호 해당 학교의 교원능력개발평가 12. 제1호 해당 학교의 계약제 교원관리 및 사립 중학교 교원관리 13. 교과서 선정·수급, 전·편입학
학생생활지원과	1. 초·중학교 및 이에 준하는 학교의 학생생활지도, 인성·인권교육, 민주시민교육 2. 관내 초·중·고등학교 및 특수·각종학교 학교폭력, 아동학대, 성희롱·성폭력

	<ol style="list-style-type: none"> <li>3. 제1호 해당 학교의 학예행사 및 학생상담</li> <li>4. 수학여행 및 현장체험학습</li> <li>5. 창의적체험활동, 영어(외국어)교육, 탈북 및 다문화가정자녀교육지원</li> <li>6. 학부모교육, 학부모상담서비스, 거점학부모지원센터 운영</li> <li>7. 유아학비, 문화예술, 교육기부</li> <li>8. 창원교육지원청 성고충심의위원회, 지원청 내 아동학대 및 성희롱 예방교육</li> <li>9. 학교안전교육, 통학안전</li> </ol>
--	--

**■ 행정지원국**

과	세부 업무
행정지원과	<ol style="list-style-type: none"> <li>1. 사무 관리·행사·총무 및 보안</li> <li>2. 지방공무원(교육전문직원 제외)의 인사·복무·교육 및 상훈</li> <li>3. 기록물관리·제도개선</li> <li>4. 정보 공개·청원·보안 업무에 관한 사항</li> <li>5. 민원 및 비위사항 조사·처리, 사이버감사 실시</li> <li>6. 공직기강 및 복무감사 실시</li> <li>7. 교육공무직원 인사노무 관리</li> <li>8. 행정정보화 및 정보시스템 운영에 관한 사항</li> <li>9. 정보보안 및 개인정보보호에 관한 사항</li> <li>10. 정보공시 및 교육통계</li> <li>11. 그 밖에 다른 국 및 국내 다른 과에 속하지 아니하는 사항</li> </ol>
교육재정과	<ol style="list-style-type: none"> <li>1. 세입·세출 예산 및 학교회계 관리</li> <li>2. 사립학교 재정지원(시설사업비 제외)</li> <li>3. 학교 용지 조성</li> <li>4. 세입·세출 예산의 결산</li> <li>5. 공사·물품 및 각종 용역 계약</li> <li>6. 물품의 취득·처분 및 관리</li> <li>7. 공유재산 관리 및 화재관리(화재대비 훈련 제외)</li> <li>8. 사립유치원의 재무와 회계에 관한 지도</li> <li>9. 사립유치원 납입금 안정화 지도</li> <li>10. 사립유치원 교육역량강화</li> </ol>
시설1과	<ol style="list-style-type: none"> <li>1. 의창구·성산구·진해구의 각 목의 업무                         <ol style="list-style-type: none"> <li>가. 공사립 학교 시설사업 계획 및 조정</li> <li>나. 공립학교 시설공사의 설계, 시행, 감독 및 준공검사</li> <li>다. 사립학교 시설사업 지도·감독</li> <li>라. 「학교시설사업 촉진법」 등에 따른 공사립 학교 시설 승인</li> </ol> </li> </ol>

	<p>마. 공사립 학교 및 소속기관 소관 시설사업의 지도 및 기술지원</p> <p>바. 공사립 학교의 시설행정 업무 및 현황 관리</p> <p>사. 공사립 학교 및 사립유치원의 시설안전관련 업무</p> <p>아. 임대형민자사업(BTL)대상학교 성과평가관리</p> <p>자. 그린스마트 미래학교 업무 추진</p> <p>차. 그 밖의 시설업무에 관한 사항</p>
시설2과	<p>1. 마산합포구·마산회원구의 각 목의 업무</p> <p>가. 공사립 학교 시설사업 계획 및 조정</p> <p>나. 공립학교 시설공사의 설계, 시행, 감독 및 준공검사</p> <p>다. 사립학교 시설사업 지도·감독</p> <p>라. 「학교시설사업 촉진법」 등에 따른 공사립 학교 시설 승인</p> <p>마. 공사립 학교 및 소속기관 소관 시설사업의 지도 및 기술지원</p> <p>바. 공사립 학교의 시설행정 업무 및 현황 관리</p> <p>사. 공사립 학교 및 사립유치원의 시설안전관련 업무</p> <p>아. 임대형민자사업(BTL)대상학교 성과평가관리</p> <p>자. 그린스마트 미래학교 업무 추진</p> <p>차. 그 밖의 시설업무에 관한 사항</p>

**■ 학교지원국**

과·센터	세부 업무
학교운영지원과	<p>1. 유치원 설립 및 폐지 및 변경 인가</p> <p>2. 유치원, 초·중 학생수용 계획</p> <p>3. 유치원 규칙 제·개정 인가</p> <p>4. 사립유치원 학교법인(사립학교경영자 포함) 관리</p> <p>5. 학원, 교습소 및 개인과외교습자의 등록(신고)·폐지 및 지도·감독</p> <p>6. 공공도서관, 평생교육시설 지도·감독 및 비영리법인(공익법인 포함) 관리</p> <p>7. 학교운영위원회</p> <p>8. 중학교 배정</p>
체육건강과	<p>1. 유치원, 초·중학교 및 이에 준하는 학교의 체육 교육과정 운영 및 장학</p> <p>2. 청소년 단체·학생수련 활동</p> <p>3. 경남 초·중학생체육대회 및 전국소년체육대회 운영</p> <p>4. 교육장기대회(육상, 씨름) 운영</p> <p>5. 초등스포츠강사, 운동부지도자 관리</p> <p>6. 학교스포츠클럽, 중점스포츠클럽 운영</p> <p>7. 학교 감염병 예방·관리(고등학교 및 특수학교 포함)</p> <p>8. 교육환경보호구역관리(유치원 및 고·특수학교 포함)</p>

	9. 학생 건강검사 관리(고등학교 및 특수학교 포함) 10. 유치원·학교 급식 운영 및 관리 지원(고등학교 및 특수학교, 기타학교 포함) 11. 유치원·학교 급식 운영평가 및 위생·안전 점검 12. 학교급식 시설·기구 개선 및 지원 13. 유치원·학교 급식경비 지원
학교통합지원센터	1. 통합 업무 지원(교육활동지원 및 행정·시설활동지원) 2. 방과후학교, 초등돌봄, 봉사활동에 관한 사항 3. 교육복지안전망, 교육복지우선지원사업 운영 4. 저소득층자녀 정보화 및 학비지원, 장학금 5. 관내 단설유치원 및 각급 학교 체육, 학예 행사 등 지원 6. 계약제 교원 채용 관리 지원 7. 교직원 필수 연수 지원 8. 관내 단설유치원 및 각급 학교 시설 유지·보수 지원 9. 거점통합돌봄센터 운영에 관한 사항

○ 김해교육지원청

■ 교육지원국

과·센터	세부 업무
초등교육과	1. 각종 교육정책 기획 2. 유치원, 초등학교 및 이에 준하는 학교의 장학지도 및 수업지원 3. 제2호 해당 학교의 교육과정 및 연구학교 운영 4. 제2호 해당 학교의 학교자율화 및 자율학교 운영 5. 제2호 해당 학교의 학습부진아 지도 6. 특수교육 및 특수교육지원센터 운영 7. 제2호 해당 학교의 학교특성화 교육 및 교실수업개선 8. 제2호 해당 학교의 창의적체험활동 및 교육기부 9. 초·중학교의 창의성·과학·예술·환경·교육정보화 교육 10. 제2호 해당 학교의 행복학교, 독서논술, 영어(외국어), 다문화, 국제이해 11. 제2호 해당 학교의 통일·경제·역사·계기교육 12. 제2호 해당 학교 교원·교육전문직원의 자격·연수·인사·복무 및 표창 13. 제2호 해당 학교 교사의 경쟁계 사안의 조사·처분 14. 제2호 해당 학교의 교원능력개발평가 및 교원성과급 15. 제2호 해당 학교의 계약제 교원관리 16. 유치원 학생생활지도, 인성교육 17. 교과서 선정(초) 18. 제2호 해당 학교의 학부모교육, 학부모상담서비스 19. 그 밖에 국내 다른 과에 속하지 아니하는 사항

# 경 남 공 보

제2593호

2023. 1. 19.(목)

중등교육과	<ol style="list-style-type: none"> <li>1. 중학교 및 이에 준하는 학교의 장학지도 및 수업지원</li> <li>2. 일반고등학교 장학지도</li> <li>3. 제1호 해당 학교의 교육과정 및 연구학교 운영</li> <li>4. 제1호 해당 학교의 학교자율화 및 자율학교 운영</li> <li>5. 제1호 해당 학교의 학습부진아 지도</li> <li>6. 제1호 해당 학교의 학교특성화 교육 및 교실수업개선</li> <li>7. 제1호 해당 학교의 창의적체험활동 및 교과교실제, 창의인성교육, 자유학기제, 교육기부</li> <li>8. 제1호 해당 학교의 행복학교, 독서논술, 영어(외국어), 다문화, 국제이해</li> <li>9. 제1호 해당 학교의 통일·경제·역사·계기교육</li> <li>10. 제1호 해당 학교 교원·교육전문직원의 자격·연수·인사·복무 및 표창</li> <li>11. 제1호 해당 학교 교사의 경징계 사안의 조사·처분</li> <li>12. 제1호 해당 학교의 교원능력개발평가 및 교원성과급</li> <li>13. 제1호 해당 학교의 계약제 교원관리 및 사립 중학교 교원관리</li> <li>14. 초·중학교의 학생생활지도·인성교육 및 진로교육</li> <li>15. 제1호 해당 학교의 학부모교육, 학부모상담서비스</li> <li>16. 사립유치원 임용·면직, 중학교 배정, 고입관리, 교과서 선정(중)·수급, 전·편입학</li> <li>17. 거점학부모지원센터 운영</li> </ol>
평생교육과	<ol style="list-style-type: none"> <li>1. 학원, 교습소 및 개인과외교습자의 등록(신고)·폐지 및 지도·감독</li> <li>2. 공공도서관, 평생교육시설 지도·감독</li> <li>3. 장학법인 관리 및 평생교육</li> <li>4. 유치원, 초·중학교 및 이에 준하는 학교의 체육교육 과정 운영 및 장학</li> <li>5. 학생수련 활동, 수학여행, 현장체험학습 및 청소년 단체</li> <li>6. 예술교육</li> <li>7. 학교보건(고등학교 및 특수학교 포함)</li> <li>8. 학교급식(고등학교 및 특수학교 포함)</li> </ol>
학교통합지원센터	<ol style="list-style-type: none"> <li>1. 통합 업무 지원(교육활동지원 및 행정·시설활동지원)</li> <li>2. 학교폭력 업무 및 Wee센터 운영</li> <li>3. 방과후학교 및 초등돌봄교실에 관한 사항</li> <li>4. 교육복지우선지원사업</li> <li>5. 계약제 교원 채용 관리 지원</li> <li>6. 관내 단설유치원 및 각급 학교 체육, 학예 행사 등 지원</li> <li>7. 교직원 필수 연수 지원</li> <li>8. 관내 단설유치원 및 각급 학교 시설 유지·보수 지원</li> </ol>

**■ 행정지원국**

과	세부 업무
행정지원과	<ol style="list-style-type: none"> <li>1. 사무 관리·행사·총무 및 보안</li> <li>2. 지방공무원(교육전문직원 제외)의 인사·복무·교육 및 상훈</li> </ol>

# 경 남 공 보

제2593호

2023. 1. 19.(목)

	<ol style="list-style-type: none"> <li>3. 민원 및 비위사항 조사·처리, 사이버감사 실시</li> <li>4. 공직기강 및 복무감찰 실시</li> <li>5. 기록물관리, 제도개선, 정보공개, 청원</li> <li>6. 유치원 설립 및 폐지</li> <li>7. 유치원 규칙 제·개정 인가</li> <li>8. 유치원, 초·중 학생수용 계획</li> <li>9. 사립유치원 학교법인(사립학교경영자 포함) 관리</li> <li>10. 각급 학교 통학편의 지원</li> <li>11. 대외협력, 학교운영위원회</li> <li>12. 정보공시·교육통계</li> <li>13. 행정정보화 및 정보시스템 운영에 관한 사항</li> <li>14. 정보보안 및 개인정보보호에 관한 사항</li> <li>15. 교육공무직원 인사노무 관리</li> <li>16. 교육공무직원 인력풀 관리</li> <li>17. 그 밖에 다른 국 및 국내 다른 과에 속하지 아니하는 사항</li> </ol>
교육재정과	<ol style="list-style-type: none"> <li>1. 세입·세출 예산 및 학교회계 관리</li> <li>2. 사립학교 재정지원(시설사업비 제외)</li> <li>3. 공유재산 관리 및 화재관리(화재대비 훈련 제외)</li> <li>4. 세입·세출 예산의 집행 및 결산</li> <li>5. 공사·물품 및 각종 용역 계약</li> <li>6. 물품의 취득·처분 및 관리</li> <li>7. 세입·세출 외 현금 관리</li> </ol>
교육시설과	<ol style="list-style-type: none"> <li>1. 시설 사업 계획 및 조정</li> <li>2. 각종 시설 공사의 설계·시행·감독 및 준공 검사</li> <li>3. 공사립 각급·각종 학교 및 소속기관 소관 시설 사업의 지도·감독</li> <li>4. 「학교시설사업 촉진법」에 따른 학교시설 승인 업무</li> <li>5. 사립유치원 시설안전 지도·감독</li> </ol>

○ **진주교육지원청**

과·센터	세부 업무
교육지원과	<ol style="list-style-type: none"> <li>1. 유치원, 초·중학교 및 이에 준하는 학교의 장학지도 및 수업지원</li> <li>2. 일반고등학교 장학지도</li> <li>3. 제1호 해당 학교의 교육과정 및 연구학교 운영</li> <li>4. 제1호 해당 학교의 학교자율화 및 자율학교 운영</li> <li>5. 제1호 해당 학교의 학습부진아 지도 및 학력향상지원</li> <li>6. 제1호 해당 학교의 학교특성화 교육 및 교실수업개선</li> <li>7. 제1호 해당 학교의 창의적체험활동 및 교과교실제</li> </ol>

# 경 남 공 보

제2593호

2023. 1. 19.(목)

	<ul style="list-style-type: none"> <li>8. 제1호 해당 학교의 교원, 교육전문직원의 자격·연수·인사·복무 및 표창</li> <li>9. 제1호 해당 학교 교사의 경징계 사안의 조사·처분</li> <li>10. 제1호 해당 학교의 교원능력개발평가 및 교원성과급</li> <li>11. 제1호 해당 학교의 계약제 교원관리 및 사립 중학교 교원관리</li> <li>12. 특수교육 및 특수교육지원센터 운영</li> <li>13. 중학교 배정, 고입관리, 교과용 도서 공급, 전·편입학</li> <li>14. 독서교육 및 학교도서관 운영에 관한 사항</li> <li>15. 학부모교육 및 학부모회 지원, 거점학부모지원센터 운영</li> <li>16. 진로교육</li> </ul>
학생건강과	<ul style="list-style-type: none"> <li>1. 유치원, 초·중학교 및 이에 준하는 학교의 학생생활지도, 인성교육, 체육교육과정 운영 및 장학</li> <li>2. 제1호 해당 학교의 과학·환경·교육정보화 교육</li> <li>3. 제1호 해당 학교의 창의성교육 및 영재교육원 운영</li> <li>4. 제1호 해당 학교의 학예행사, 문화예술교육 및 학생상담·봉사활동</li> <li>5. 제1호 해당 학교의 학생수련 활동, 수학여행, 현장체험학습 및 청소년 단체</li> <li>6. 제1호 해당 학교의 학교 시설물을 이용한 평생교육</li> <li>7. 학교보건(고등학교 및 특수학교 포함)</li> <li>8. 학교급식(고등학교 및 특수학교 포함)</li> <li>9. 평생교육시설 지도·감독 이외의 평생교육진흥 업무</li> </ul>
행정지원과	<ul style="list-style-type: none"> <li>1. 사무 관리·행사·총무 및 보안</li> <li>2. 지방공무원(교육전문직원 제외)의 인사·복무·교육 및 상훈</li> <li>3. 민원 및 비위사항 조사·처리, 사이버감사 실시</li> <li>4. 공직기강 및 복무감찰 실시</li> <li>5. 기록물관리, 제도개선, 교육통계</li> <li>6. 유치원 설립 및 폐지, 변경인가</li> <li>7. 유치원 규칙 제·개정 인가</li> <li>8. 유치원, 초·중 학생수용 계획</li> <li>9. 사립유치원 학교법인(사립학교경영자 포함) 관리</li> <li>10. 정보공개·청원·정보공시·학교운영위원회</li> <li>11. 행정정보화 및 정보시스템 운영에 관한 사항</li> <li>12. 정보보안 및 개인정보보호에 관한 사항</li> <li>13. 평생교육시설 지도·감독 및 비영리법인(공익법인 포함) 관리</li> <li>14. 공공도서관 지도·감독</li> <li>15. 학원, 교습소 및 개인과의교습자의 등록(신고)·폐지 및 지도·감독</li> <li>16. 교육공무직원 인사노무 관리</li> <li>17. 교육공무직원 인력풀 관리</li> <li>18. 그 밖에 다른 과에 속하지 아니하는 사항</li> </ul>

# 경 남 공 보

제2593호

2023. 1. 19.(목)

교육재정과	<ol style="list-style-type: none"> <li>1. 세입·세출 예산 및 학교회계 관리</li> <li>2. 사립학교 재정지원</li> <li>3. 공유재산 관리 및 화재관리(화재대비 훈련 제외)</li> <li>4. 세입·세출 예산의 집행 및 결산</li> <li>5. 공사·물품 및 각종 용역 계약</li> <li>6. 물품의 취득·처분 및 관리</li> <li>7. 세입세출의 현금 관리</li> <li>8. 시설 사업 계획 및 조정</li> <li>9. 각종 시설 공사의 설계·시행·감독 및 준공 검사</li> <li>10. 공사립 각급·각종 학교 및 소속기관 소관 시설 사업의 지도·감독</li> <li>11. 「학교시설사업 촉진법」에 따른 학교시설 승인 업무</li> <li>12. 사립유치원 시설안전 지도·감독</li> <li>13. 그린스마트 미래학교 업무 추진</li> </ol>
학교통합지원센터	<ol style="list-style-type: none"> <li>1. 통합 업무 지원(교육활동지원 및 행정·시설활동지원)</li> <li>2. 학교폭력 업무 및 Wee센터 운영</li> <li>3. 방과후학교 및 초등돌봄교실에 관한 사항</li> <li>4. 교육복지우선지원사업</li> <li>5. 계약제 교원 채용 관리 지원</li> <li>6. 관내 단설유치원 및 각급 학교 체육, 학예 행사 등 지원</li> <li>7. 교직원 필수 연수 지원</li> <li>8. 관내 단설유치원 및 각급 학교 시설 유지·보수 지원</li> </ol>

○ 양산교육지원청

과 · 센터	세부 업무
교육지원과	<ol style="list-style-type: none"> <li>1. 유치원, 초·중학교 및 이에 준하는 학교의 장학지도 및 수업지원</li> <li>2. 일반고등학교 장학지도</li> <li>3. 제1호 해당 학교의 교육과정 및 연구학교 운영</li> <li>4. 제1호 해당 학교의 학교자율화 및 자율학교 운영</li> <li>5. 제1호 해당 학교의 학습부진아 지도 및 학력향상지원</li> <li>6. 제1호 해당 학교의 학교특성화 교육 및 교실수업개선</li> <li>7. 제1호 해당 학교의 창의적체험활동 및 교과교실제</li> <li>8. 제1호 해당 학교의 과학·환경·교육정보화 교육</li> <li>9. 제1호 해당 학교의 교원, 교육전문직원의 자격·연수·인사·복무 및 표창</li> <li>10. 제1호 해당 학교 교사의 경쟁계 사안의 조사·처분</li> <li>11. 제1호 해당 학교의 교원능력개발평가 및 교원성과급</li> <li>12. 제1호 해당 학교의 계약제 교원관리 및 사립 중학교 교원관리</li> <li>13. 특수교육 및 특수교육지원센터 운영</li> <li>14. 중학교 배정, 고입관리, 교과용 도서 공급, 전·편입학</li> </ol>



# 경 남 공 보

제2593호

2023. 1. 19.(목)

	<ul style="list-style-type: none"> <li>15. 독서교육 및 학교도서관 운영에 관한 사항</li> <li>16. 학부모교육 및 학부모회 지원, 거점학부모지원센터 운영</li> <li>17. 영재·발명교육, 외국어교육 운영</li> <li>18. 교육기부 업무</li> </ul>
학생건강과	<ul style="list-style-type: none"> <li>1. 유치원, 초·중학교 및 이에 준하는 학교의 체육교육과정 운영 및 장학</li> <li>2. 제1호 해당 학교의 수학교육(양산수학체험센터운영 협조), 정보화교육, 스마트교육, 창의·미래교육, SW교육, 생태환경교육, 국제이해교육 운영</li> <li>3. 제1호 해당 학교의 학예행사, 문화예술교육</li> <li>4. 제1호 해당 학교의 학생수련 활동, 수학여행, 현장체험학습 및 청소년 단체</li> <li>5. 학교보건(고등학교 및 특수학교 포함)</li> <li>6. 학교급식(고등학교 및 특수학교 포함)</li> <li>7. 진로교육</li> </ul>
행정지원과	<ul style="list-style-type: none"> <li>1. 사무 관리·행사·총무 및 보안</li> <li>2. 지방공무원(교육전문직원 제외)의 인사·복무·교육 및 상훈</li> <li>3. 민원 및 비위사항 조사·처리, 사이버감사 실시</li> <li>4. 공직기강 및 복무감찰 실시</li> <li>5. 기록물관리, 제도개선, 교육통계</li> <li>6. 유치원 설립 및 폐지, 변경인가</li> <li>7. 유치원 규칙 제·개정 인가</li> <li>8. 유치원, 초·중 학생수용 계획</li> <li>9. 사립유치원 학교법인(사립학교경영자 포함) 관리</li> <li>10. 정보공개·청원·정보공시·학교운영위원회</li> <li>11. 행정정보화 및 정보시스템 운영에 관한 사항</li> <li>12. 정보보안 및 개인정보보호에 관한 사항</li> <li>13. 평생교육시설 지도·감독 및 비영리법인(공익법인 포함) 관리</li> <li>14. 공공도서관 지도·감독</li> <li>15. 학원, 교습소 및 개인과외교습자의 등록(신고)·폐지 및 지도·감독</li> <li>16. 교육공무직원 인사노무 관리</li> <li>17. 교육공무직원 인력풀 관리</li> <li>18. 유치원, 초·중학교 및 이에 준하는 학교의 학교 시설물을 이용한 평생교육</li> <li>19. 평생교육시설 지도·감독 이외의 평생교육진흥 업무</li> <li>20. 그 밖에 다른 과에 속하지 아니하는 사항</li> </ul>
교육재정과	<ul style="list-style-type: none"> <li>1. 세입·세출 예산 및 학교회계 관리</li> <li>2. 사립학교 재정지원</li> <li>3. 공유재산 관리 및 화계관리(화재대비 훈련 제외)</li> <li>4. 세입·세출 예산의 집행 및 결산</li> <li>5. 공사·물품 및 각종 용역 계약</li> </ul>

# 경 남 공 보

제2593호

2023. 1. 19.(목)

	<ol style="list-style-type: none"> <li>6. 물품의 취득·처분 및 관리</li> <li>7. 세입·세출 외 현금 관리</li> <li>8. 시설 사업 계획 및 조정</li> <li>9. 각종 시설 공사의 설계·시행·감독 및 준공 검사</li> <li>10. 공사립 각급·각종 학교 및 소속기관 소관 시설 사업의 지도·감독</li> <li>11. 「학교시설사업 촉진법」에 따른 학교시설 승인 업무</li> <li>12. 사립유치원 시설안전 지도·감독</li> <li>13. 그린스마트 미래학교 업무 추진</li> </ol>
학교통합지원센터	<ol style="list-style-type: none"> <li>1. 통합 업무 지원(교육활동지원 및 행정·시설활동지원)</li> <li>2. 학교폭력 업무 및 Wee센터 운영</li> <li>3. 방과후학교 및 초등돌봄교실에 관한 사항</li> <li>4. 교육복지우선지원사업</li> <li>5. 계약제 교원 채용 관리 지원</li> <li>6. 관내 단설유치원 및 각급 학교 체육, 학예 행사 등 지원</li> <li>7. 교직원 필수 연수 지원</li> <li>8. 관내 단설유치원 및 각급 학교 시설 유지·보수 지원</li> <li>9. 유치원, 초·중학교 및 이에 준하는 학교의 학생생활지도, 인성교육</li> <li>10. 유치원, 초·중학교 및 이에 준하는 학교의 학생상담·봉사활동</li> </ol>

○ **거제교육지원청**

과 · 센터	세부 업무
교육지원과	<ol style="list-style-type: none"> <li>1. 유치원, 초·중학교 및 이에 준하는 학교의 장학지도 및 수업지원</li> <li>2. 일반고등학교 장학</li> <li>3. 제1호 해당 학교의 교육과정 및 연구학교 운영</li> <li>4. 제1호 해당 학교의 학교자율화 및 자율학교 운영</li> <li>5. 제1호 해당 학교의 학습부진아 지도 및 특수교육 지원</li> <li>6. 제1호 해당 학교의 학생생활지도, 인성교육</li> <li>7. 제1호 해당 학교의 학교특성화 교육 및 교실수업개선</li> <li>8. 제1호 해당 학교의 창의적체험활동 및 교과교실제</li> <li>9. 제1호 해당 학교의 창의성·과학·환경·교육정보화 교육</li> <li>10. 제1호 해당 학교의 교원, 교육전문직원의 자격·연수·인사·복무 및 표창</li> <li>11. 제1호 해당 학교 교사의 경쟁계 사안의 조사·처분</li> <li>12. 제1호 해당 학교의 교원능력개발평가 및 교원성과급</li> <li>13. 제1호 해당 학교의 계약제 교원관리 및 사립 중학교 교원관리</li> <li>14. 중학교 배정, 고입관리, 교과서 선정, 전·편입학</li> <li>15. 진로교육</li> <li>16. 다문화가정자녀교육 지원</li> <li>17. 학부모상담서비스</li> </ol>

# 경 남 공 보

제2593호

2023. 1. 19.(목)

평생체육과	<ol style="list-style-type: none"> <li>1. 학원, 교습소 및 개인과외교습자의 등록(신고)·폐지 및 지도·감독</li> <li>2. 공공도서관, 평생교육시설 지도·감독</li> <li>3. 장학법인 관리 및 평생교육6</li> <li>4. 유치원, 초·중학교 및 이에 준하는 학교의 체육교육 과정 운영 및 장학</li> <li>5. 학생수련 활동, 수학여행, 현장체험학습 및 청소년 단체</li> <li>6. 학교보건(고등학교 및 특수학교 포함)</li> <li>7. 학교급식(고등학교 및 특수학교 포함)</li> <li>8. 학부모교육 및 학부모(회) 지원, 거점학부모지원센터 운영</li> </ol>
행정지원과	<ol style="list-style-type: none"> <li>1. 사무 관리·행사·총무 및 보안</li> <li>2. 지방공무원(교육전문직원 제외)의 인사·복무·교육 및 상훈</li> <li>3. 유치원의 설립·폐쇄 및 각급 학교의 지도·감독</li> <li>4. 유치원 규칙 제·개정 인가</li> <li>5. 세입·세출 예산 관리 및 각급 학교회계 예산·결산 지도</li> <li>6. 「경상남도교육감 행정권한의 위임에 관한 조례」 제5조제3호부터 제11호까지의 사항 및 제12호 바목부터 카목까지의 사항</li> <li>7. 행정정보화 및 정보시스템 운영에 관한 사항</li> <li>8. 정보보안 및 개인정보보호에 관한 사항</li> <li>9. 민원 및 비위사항 조사·처리, 사이버감사 실시</li> <li>10. 공직기강 및 복무감찰 실시</li> <li>11. 물품 및 재산관리(신설학교 토지매입 제외)</li> <li>12. 각종 공사·물품·용역계약</li> <li>13. 시설 사업 계획 및 조정</li> <li>14. 공사립 각급·각종 학교 및 소속기관 소관 시설 사업의 지도·감독</li> <li>15. 「학교시설사업 촉진법」에 따른 학교시설 승인 업무</li> <li>16. 사립유치원 시설안전 지도·감독</li> <li>17. 그린스마트 미래학교 업무 추진</li> <li>18. 각급 학교의 교과서 수급</li> <li>19. 공익 법인·사회 교육 관련 비영리 법인의 지도·감독</li> <li>20. 기록물관리 및 정보공개, 청원</li> <li>21. 정보공시 및 교육통계</li> <li>22. 교육공무직원 인사노무 관리</li> <li>23. 교육공무직원 인력풀 관리</li> <li>24. 그 밖에 다른 과에 속하지 아니하는 사항</li> </ol>
학교통합지원센터	<ol style="list-style-type: none"> <li>1. 통합 업무 지원(교육활동지원 및 행정·시설활동지원)</li> <li>2. 학교폭력 업무 및 Wee센터 운영</li> <li>3. 방과후학교 및 초등돌봄교실에 관한 사항</li> <li>4. 교육복지우선지원사업</li> <li>5. 계약제 교원 채용 관리 지원</li> </ol>

# 경 남 공 보

제2593호

2023. 1. 19.(목)

- |  |  |
|--|--|
|  | 6. 관내 단설유치원 및 각급 학교 체육, 학예 행사 등 지원<br>7. 교직원 필수 연수 지원<br>8. 관내 단설유치원 및 각급 학교 시설 유지·보수 지원 |
|--|--|

○ **통영교육지원청·사천교육지원청·밀양교육지원청**

과·센터	세부 업무
교육지원과	1. 유치원, 초·중학교 및 이에 준하는 학교의 교육과정 운영, 장학지도 및 수업지원 2. 일반고등학교 장학지도 3. 제1호 해당 학교 학생의 교외 생활지도·학예행사 및 시청각 교육 4. 제1호 해당 학교 교원·교육전문직원의 자격·연수·인사·복무 및 교원능력개발평가 5. 제1호 해당 학교 교사의 경정계 사안의 조사·처분 6. 교수요원 관리 및 강사 지원 7. 현장 컨설팅지원단 운영 8. 유아·특수교육 9. 학부모 교육 및 학부모회 지원, 거점학부모지원센터 운영 10. 학교특성화 교육 11. 학교자율화 12. 정책연구·시범학교 운영 13. 중학교 무시험 진학 14. 평생교육 진흥 15. 정보화교육 16. 제1호 해당 학교의 체육 교육과정 운영 및 장학 17. 학교보건 및 학교급식(고등학교 및 특수학교 포함) 18. 학생수련활동, 청소년 단체 지도·청소년 지도자 육성 및 청소년 교재·프로그램 개발 19. 고등공민학교 및 공공도서관 지도·감독 20. 각급 학교의 교과서 선정 21. 진로교육 22. 그 밖에 제1호 해당 학교의 교육·학예에 관한 사항
행정지원과	1. 사무 관리·행사·총무 및 보안 2. 지방공무원(교육전문직원 제외)의 인사·복무·교육 및 상훈 3. 유치원의 설립·폐쇄 및 각급 학교의 지도·감독 4. 유치원 규칙 제·개정 인가 5. 세입·세출 예산 관리 및 각급 학교회계 예산·결산 지도 6. 「경상남도교육감 행정권한의 위임에 관한 조례」 제5조제3호부터 제11호까지의 사항 및 제12호 바목부터 카목까지의 사항 7. 행정정보화 및 정보시스템 운영에 관한 사항 8. 정보보안 및 개인정보보호에 관한 사항

# 경 남 공 보

제2593호

2023. 1. 19.(목)

	<ol style="list-style-type: none"> <li>9. 민원 및 비위사항 조사·처리, 사이버감사 실시</li> <li>10. 공직기강 및 복무감찰 실시</li> <li>11. 물품 및 재산관리</li> <li>12. 각종 공사·물품·용역계약</li> <li>13. 시설 사업 계획 및 조정</li> <li>14. 공사립 각급·각종 학교 및 소속기관 소관 시설 사업의 지도·감독</li> <li>15. 「학교시설사업 촉진법」에 따른 학교시설 승인 업무</li> <li>16. 사립유치원 시설안전 지도·감독</li> <li>17. 그린스마트 미래학교 업무 추진</li> <li>18. 각급 학교의 교과서 수급</li> <li>19. 학원, 교습소 및 개인과의교습자의 등록(신고)·폐지 및 지도·감독</li> <li>20. 공익 법인·사회 교육 관련 비영리 법인의 지도·감독</li> <li>21. 기록물관리 및 정보공개, 청원</li> <li>22. 정보공시 및 교육통계</li> <li>23. 교육공무직원 인사노무 관리</li> <li>24. 교육공무직원 인력풀 관리</li> <li>25. 그 밖에 다른 과에 속하지 아니하는 사항</li> </ol>
학교통합지원센터	<ol style="list-style-type: none"> <li>1. 통합 업무 지원(교육활동지원 및 행정·시설활동지원)</li> <li>2. 학교폭력 업무 및 Wee센터 운영</li> <li>3. 방과후학교 및 초등돌봄교실에 관한 사항</li> <li>4. 교육복지우선지원사업</li> <li>5. 계약제 교원 채용 관리 지원</li> <li>6. 관내 단설유치원 및 각급 학교 체육, 학예 행사 등 지원</li> <li>7. 교직원 필수 연수 지원</li> <li>8. 관내 단설유치원 및 각급 학교 시설 유지·보수 지원</li> </ol>

○ **의령교육지원청, 함안교육지원청, 창녕교육지원청, 고성교육지원청, 남해교육지원청, 하동교육지원청, 산청교육지원청, 함양교육지원청, 거창교육지원청, 합천교육지원청**

과	세부 업무
교육지원과	<ol style="list-style-type: none"> <li>1. 유치원, 초·중학교 및 이에 준하는 학교의 교육과정 운영, 장학지도 및 수업지원</li> <li>2. 일반고등학교 장학지도</li> <li>3. 제1호 해당 학교 학생의 교외 생활지도·학예행사 및 시청각 교육</li> <li>4. 제1호 해당 학교 교원·교육전문직원의 자격·연수·인사·복무 및 교원능력개발평가</li> <li>5. 제1호 해당 학교 교사의 경정계 사안의 조사·처분</li> <li>6. 교수요원 관리 및 강사 지원</li> <li>7. 현장 컨설팅지원단 운영</li> </ol>

# 경 남 공 보

제2593호

2023. 1. 19.(목)

	<ol style="list-style-type: none"> <li>8. 유아·특수교육</li> <li>9. 학부모 교육 및 학부모회 지원</li> <li>10. 거점학부모지원센터 운영(함안·하동·함양·거창교육지원청에 한함)</li> <li>11. 학교특성화 교육</li> <li>12. 학교자율화</li> <li>13. 정책연구·시범학교 운영</li> <li>14. 중학교 무시험 진학</li> <li>15. 평생교육 진흥</li> <li>16. 정보화교육</li> <li>17. 제1호 해당 학교의 체육 교육과정 운영 및 장학</li> <li>18. 학교보건 및 학교급식(고등학교 및 특수학교 포함)</li> <li>19. 학생수련활동, 청소년 단체 지도·청소년 지도자 육성 및 청소년 교재·프로그램 개발</li> <li>20. 고등공민학교 및 공공도서관 지도·감독</li> <li>21. 각급 학교의 교과서 선정</li> <li>22. 학교교육지원센터 업무             <ol style="list-style-type: none"> <li>가. 통합업무 지원(교육활동지원 분야)</li> <li>나. 학교폭력 업무 및 Wee센터 운영</li> <li>다. 방과후학교 및 초등돌봄교실에 관한 사항</li> <li>라. 관내 단설유치원 및 각급 학교 체육, 학예 행사 등 지원</li> <li>마. 계약제 교원 채용 관리 지원</li> <li>바. 교직원 필수 연수 지원</li> <li>사. 교육복지우선지원사업</li> </ol> </li> <li>23. 진로교육</li> <li>24. 그 밖에 제1호 해당 학교의 교육·학예에 관한 사항</li> </ol>
행정지원과	<ol style="list-style-type: none"> <li>1. 사무 관리·행사·총무 및 보안</li> <li>2. 지방공무원(교육전문직원 제외)의 인사·복무·교육 및 상훈</li> <li>3. 유치원의 설립·폐쇄 및 각급 학교의 지도·감독</li> <li>4. 유치원 규칙 제·개정 인가</li> <li>5. 세입·세출 예산 관리 및 각급 학교회계 예산·결산 지도</li> <li>6. 「경상남도교육감 행정권한의 위임에 관한 조례」 제5조제3호부터 제11호까지의 사항 및 제12호 바목부터 카목까지의 사항</li> <li>7. 행정정보화 및 정보시스템 운영에 관한 사항</li> <li>8. 정보보안 및 개인정보보호에 관한 사항</li> <li>9. 민원 및 비위사항 조사·처리, 사이버감사 실시</li> <li>10. 공직기강 및 복무감찰 실시</li> <li>11. 물품 및 재산관리(신설학교 토지매입 제외)</li> <li>12. 각종 공사·물품·용역계약</li> <li>13. 시설 사업 계획 및 조정</li> </ol>

- |  |  |
|--|--|
|  | 14. 공사립 각급·각종 학교 및 소속기관 소관 시설 사업의 지도·감독<br>15. 「학교시설사업 촉진법」에 따른 학교시설 승인 업무<br>16. 사립유치원 시설안전 지도·감독<br>17. 그린스마트 미래학교 업무 추진<br>18. 각급 학교의 교과서 수급<br>19. 학원, 교습소 및 개인과의교습자의 등록(신고)·폐지 및 지도·감독<br>20. 공익 법인·사회 교육 관련 비영리 법인의 지도·감독<br>21. 기록물관리 및 정보공개, 청원<br>22. 정보공시 및 교육통계<br>23. 교육공무직원 인사노무 관리<br>24. 교육공무직원 인력풀 관리<br>25. 학교 통합지원 업무<br>가. 통합업무 지원(행정·시설활동지원 분야)<br>나. 관내 단설유치원 및 각급 학교 시설 유지·보수 지원<br>다. 관내 단설유치원 및 각급 학교 학예 행사 지원<br>26. 그 밖에 다른 과에 속하지 아니하는 사항 |
|--|--|

**「경상남도교육청 행정기구 설치 조례 시행규칙」  
전부개정규칙안에 대한 검토의견서**

(제출자 : 부서명, 성명, 전화번호)

개 정 안	검 토 의 견	
	수정안	검토사유
		○ -

● 경상남도교육청 공고 제2023-46호

경상남도교육감 소속 지방공무원 정원 조례 시행규칙 일부개정규칙안 입법예고

「경상남도교육감 소속 지방공무원 정원 조례 시행규칙」을 일부 개정함에 있어 그 내용과 취지를 도민에게 미리 알려 이에 대한 의견을 듣고자 「행정절차법」 제41조 및 「경상남도 교육·학예에 관한 자치법규 입법예고 조례」 제3조의 규정에 따라 다음과 같이 공고합니다.

2023년 1월 19일

경 상 남 도 교 육 감

1. 자치법규명: 「경상남도교육감 소속 지방공무원 정원 조례 시행규칙」

2. 개정 이유

- 가. 2023. 3. 1.자 교육행정기관 조직 개편에 따른 인력 배정
- 나. 새로운 교육정책 수요를 반영한 인력 재배치로 업무 효율성 제고

3. 주요 내용

- 가. 지방공무원 정원 총수: 5,984명(총 55명 증원)
- 나. 주요 정원 조정 내용(안 별표)

1) 직종별

(단위: 명)

구분	정무직	일반직	연구직	별정직	교육전문직원	합계
현행	1	5,427	20	5	476	5,929
변경	1	5,473	20	10	480	5,984
증감	-	46	-	5	4	55

2) 단위기관별

(단위: 명)

구분	의회사무처	본 청 (직속기관 포함)	교육지원청 (소속기관 포함)	각급학교	합계
현행	5	937	1,360	3,627	5,929
변경	5	959	1,378	3,642	5,984
증감	-	22	18	15	55



# 경 남 공 보

제2593호

2023. 1. 19.(목)

3) 직급별

○ 일반직

(단위: 명)

구분	4급이상	5급	6급	6·7급	7급	7·8급	8급	전문경력관	계
현행	30	213	1,182	19	1,926	20	2,030	7	5,427
변경	32	213	1,186	19	1,947	20	2,049	7	5,473
증감	2	-	4	-	21	-	19	-	46

○ 정무직, 연구직, 별정직, 교육전문직원

(단위: 명)

구분	정무직	연구직 (기록연구사)	별정직			교육전문직원			계
			4급상당	5급상당	6급상당	4급상당 이상	5급상당	장학사	
현행	1	20	1	2	2	46	71	359	502
변경	1	20	2	4	4	46	71	363	511
증감	-	-	1	2	2	-	-	4	9

**4. 의견제출**

이 규칙 개정안에 대하여 의견이 있는 기관·단체 또는 개인은 2023. 1. 25.까지 경상남도교육감 (참조: 정책기획관)에게 그 의견을 제출하여 주시기 바랍니다.

가. 예고 사항에 대한 항목별 의견(찬·반 여부와 그 사유) 및 기타 참고사항 등 의견내용 기재  
 나. 의견 제출자의 성명(단체의 경우 단체명과 그 대표자 성명), 주소 및 전화번호, 기타 참고사항  
 다. 의견 제출처

- 우편번호 : 51430
- 주소 : (51430)경남 창원시 성산구 중앙대로 241 경상남도교육감 (참조 : 정책기획관)
- 전화 : 055-268-1284(FAX : 055-268-1289)
- E-mail: ezbai486@korea.kr

- 붙임 1. 「경상남도교육감 소속 지방공무원 정원 조례 시행규칙」 일부개정규칙안 1부.  
 2. 신구조문 대비표 1부.

## 경상남도 교육규칙 제 호

### 경상남도교육감 소속 지방공무원 정원 조례 시행규칙 일부개정규칙안

「경상남도교육감 소속 지방공무원 정원 조례 시행규칙」 일부를 다음과 같이 개정한다.

제2조 중 별표를 별지와 같이 한다.

#### 부 칙

이 규칙은 2023년 3월 1일부터 시행한다.

#### [별표]

#### 경상남도교육감 소속 지방공무원 정원표

(단위 : 명)

직종별	직급별	직렬별	총계	의회 사무처	본청 (직속기관포함)	교육지원청 (소속기관포함)	공립 각급학교
총괄	<b>합계</b>		5,984	5	959	1,378	3,642
		정무직	1		1		
		일반직	5,473	5	713	1,113	3,642
		연구직	20		2	18	
		별정직	10		10		
		특정직	480		233	247	
정무직	<b>계</b>		1		1		
		<b>소계</b>	1		1		
		교육감	1		1		
일반직	<b>계</b>		5,473	5	713	1,113	3,642
	3급	<b>소계</b>	2		2		
		지방부이사관	2		2		
	3.4급	<b>소계</b>	4		4		
		지방부이사관/ 지방서기관	4		4		
	4급	<b>소계</b>	26		23	3	
		지방서기관	19		16	3	
		지방서기관/ 지방기술서기관	7		7		

# 경 남 공 보

제2593호

2023. 1. 19.(목)

직종별	직급별	직렬별	총계	의회 사무처	본청 (직속기관포함)	교육지원청 (소속기관포함)	공립 각급학교
	5급	<b>소계</b>	213	1	79	43	90
		교육행정	164	1	57	28	78
		교육행정/행정	5		4		1
		행정	1		1		
		교육행정/사서	3		3		
		사서	13		3	10	
		교육행정/보건/ 식품위생	11		3	2	6
		교육행정/공업/시설	10		5		5
		공업/시설	6		3	3	
	6급	<b>소계</b>	1,186	2	189	207	788
		교육행정	831	2	114	83	632
		교육행정/전산					
		전산	30		22	8	
		사서	53		19	34	
		교육행정/보건/ 식품위생	25		2	23	
		공업/시설	7		1	6	
		공업	14		5	9	
		시설	44		16	28	
		조리	40				40
		운전	38		3	7	28
		해양수산	1				1
		시설관리/전기운영/ 기계운영	87		5	7	75
		사무운영	16		2	2	12
	6.7급	<b>소계</b>	19		5	14	
		간호	5		5		
		전산	4			4	
		시설	10			10	

# 경 남 공 보

제2593호

2023. 1. 19.(목)

직종별	직급별	직렬별	총계	의회 사무처	본청 (직속기관포함)	교육지원청 (소속기관포함)	공립 각급학교
	7급	<b>소계</b>	1,947	2	320	515	1,110
		교육행정	1,221	2	225	352	642
		전산	51		35	16	
		사서	72		22	50	
		보건/식품위생	45		9	36	
		간호/보건	2		2		
		공업	17		6	10	1
		시설	30		5	25	
		교육행정/시설	2		2		
		조리	108		1	2	105
		운전	86		5	12	69
		해양수산	1				1
		시설관리/전기운영/기계운영	307		8	12	287
		사무운영	5				5
	7.8급	<b>소계</b>	20		1	17	2
		간호	3		1		2
		공업	10			10	
		시설	7			7	
	8급	<b>소계</b>	2,049		83	314	1,652
		교육행정	1,004		16	140	848
		교육행정/사서	4		2	2	
		사서	68		13	55	
		전산	19		11	8	
		보건/식품위생	20			20	
		공업	21		4	11	6
		시설	42		3	39	
		조리	180				180
		운전	202		6	15	181

# 경 남 공 보

제2593호

2023. 1. 19.(목)

직종별	직급별	직렬별	총계	의회 사무처	본청 (직속기관포함)	교육지원청 (소속기관포함)	공립 각급학교	
		방재안전	8		8			
		해양수산	1				1	
		시설관리/전기운영/기계운영	423		20	21	382	
		사무운영	57			3	54	
	전문 경력관	계		7		7		
			소계	3		3		
		가 군	비상계획관	1		1		
			홍보관	1		1		
			학생수련지도관	1		1		
			소계	4		4		
		나 군	비상계획관리요원	1		1		
			교육홍보사	1		1		
			학생수련지도사	1		1		
			사진촬영기사	1		1		
			소계	4		4		
연구직	연구사	계	20		2	18		
		소계	20		2	18		
		기록연구사	20		2	18		
별정직	별정. 일반직	계	10		10			
		소계	2		2			
		비서관 4급상당	2		2			
		소계	4		4			
		비서 5급상당	4		4			
		소계	4		4			
		비서 6급상당	4		4			
특정직	교육 전문 직원	계	480		233	247		
		소계	46		26	20		
		일반직 4급 상당 이상 장학관·교육연구관	46		26	20		

# 경 남 공 보

제2593호

2023. 1. 19.(목)

직종별	직급별	직렬별	총계	의회 사무처	본청 (직속기관포함)	교육지원청 (소속기관포함)	공립 각급학교
		<b>소계</b>	71		42	29	
		일반직 5급 상당 장학관·교육연구관	71		42	29	
		<b>소계</b>	363		165	198	
		장학사·교육연구사	363		165	198	

## 신 · 구조문대비표

(단위 : 명)

직종별	직급별	직렬별	총계			의회사무처			본청 (직속기관포함)			교육지원청 (소속기관포함)			공립 각급학교			
			현행	개정안	증감	현행	개정안	증감	현행	개정안	증감	현행	개정안	증감	현행	개정안	증감	
총괄	<b>합계</b>		5,929	5,984	55	5	5		937	959	22	1,360	1,378	18	3,627	3,642	15	
		정무직	1	1					1	1								
		일반직	5,427	5,473	46	5	5		697	713	16	1,098	1,113	15	3,627	3,642	15	
		연구직	20	20					2	2		18	18					
		별정직	5	10	5				5	10	5							
		특정직	476	480	4				232	233	1	244	247	3				
정무직	<b>계</b>		1	1					1	1								
		소계	1	1					1	1								
		교육감	1	1					1	1								
일반직	<b>계</b>		5,427	5,473	46	5	5		697	713	16	1,098	1,113	15	3,627	3,642	15	
	3급	<b>소계</b>	2	2					2	2								
			지방부이사관	2	2					2	2							
	3.4급	<b>소계</b>	4	4					4	4								
			지방부이사관/ 지방서기관	4	4					4	4							
	4급	<b>소계</b>	24	26	2				22	23	1	2	3	1				
			지방서기관	17	19	2				15	16	1	2	3	1			
			지방서기관/ 지방기술서기관	7	7					7	7							
	5급	<b>소계</b>	213	213		1	1		78	79	1	44	43	-1	90	90		
			교육행정	164	164		1	1		57	57		28	28		78	78	
			교육행정/행정	4	5	1				3	4	1				1	1	
			행정	2	1	-1				2	1	-1						
			교육행정/사서	3	3					3	3							
			사서	14	13	-1				3	3		11	10	-1			

# 경 남 공 보

제2593호

2023. 1. 19.(목)

직종별	직급별	직렬별	총계			의회사무처			본청 (직속기관포함)			교육지원청 (소속기관포함)			공립 각급학교		
			현행	개정안	증감	현행	개정안	증감	현행	개정안	증감	현행	개정안	증감	현행	개정안	증감
		교육행정/보건/ 식품위생	11	11					3	3		2	2		6	6	
		교육행정/공업/ 시설	8	10	2				3	5	2				5	5	
		공업/시설	7	6	-1				4	3	-1	3	3				
	6급	소계	1,182	1,186	4	2	2		187	189	2	207	207		786	788	2
		교육행정	828	831	3	2	2		113	114	1	83	83		630	632	2
		교육행정/전산															
		전산	30	30					22	22		8	8				
		사서	53	53					19	19		34	34				
		교육행정/보건/ 식품위생	25	25					2	2		23	23				
		공업/시설	6	7	1					1	1	6	6				
		공업	14	14					5	5		9	9				
		시설	44	44					16	16		28	28				
		조리	40	40											40	40	
		운전	38	38					3	3		7	7		28	28	
		해양수산	1	1											1	1	
	시설관리/전기 운영/기계운영	87	87					5	5		7	7		75	75		
	사무운영	16	16					2	2		2	2		12	12		
	6.7급	소계	19	19					5	5		14	14				
		간호	5	5					5	5							
		전산	4	4								4	4				
		시설	10	10								10	10				
7급	소계	1,926	1,947	21	2	2		312	320	8	509	515	6	1,103	1,110	7	
	교육행정	1,208	1,221	13	2	2		221	225	4	347	352	5	638	642	4	
	전산	50	51	1				34	35	1	16	16					
	사서	72	72					22	22		50	50					
	보건/식품위생	43	45	2				9	9		34	36	2				
	간호/보건	2	2					2	2								
	공업	16	17	1				5	6	1	10	10		1	1		
	시설	29	30	1				3	5	2	26	25	-1				
	교육행정/시설	2	2					2	2								
	조리	108	108					1	1		2	2		105	105		
운전	86	86					5	5		12	12		69	69			

# 경 남 공 보

제2593호

2023. 1. 19.(목)

직종별	직급별	직렬별	총계			의회사무처			본청 (직속기관포함)			교육지원청 (소속기관포함)			공립 각급학교		
			현행	개정안	증감	현행	개정안	증감	현행	개정안	증감	현행	개정안	증감	현행	개정안	증감
		해양수산	1	1										1	1		
		시설관리/전기 운영/기계운영	304	307	3				8	8		12	12		284	287	3
		사무운영	5	5											5	5	
	7.8급	소계	20	20					1	1		17	17		2	2	
		간호	3	3					1	1					2	2	
		공업	10	10								10	10				
		시설	7	7								7	7				
	8급	소계	2,030	2,049	19				79	83	4	305	314	9	1,646	1,652	6
		교육행정	1,002	1,004	2				16	16		141	140	-1	845	848	3
		교육행정/사서	4	4					2	2		2	2				
		사서	68	68					13	13		55	55				
		전산	16	19	3				8	11	3	8	8				
		보건/식품위생	20	20								20	20				
		공업	18	21	3				4	4		8	11	3	6	6	
		시설	34	42	8				3	3		31	39	8			
		조리	180	180											180	180	
		운전	200	202	2				6	6		15	15		179	181	2
		방재안전	8	8					8	8							
		해양수산	1	1											1	1	
		시설관리/전기 운영/기계운영	422	423	1				19	20	1	22	21	-1	381	382	1
사무운영		57	57								3	3		54	54		
전문경력관	가군	계	7	7				7	7								
		소계	3	3				3	3								
	나군	비상계획관	1	1					1	1							
		홍보관	1	1					1	1							
		학생수련지도관	1	1					1	1							
		소계	4	4					4	4							
		비상계획관리 요원	1	1					1	1							
		교육홍보사	1	1					1	1							
		학생수련지도사	1	1					1	1							
		사진촬영기사	1	1					1	1							
연구직	연구사	계	20	20				2	2		18	18					
		소계	20	20				2	2		18	18					
		기록연구사	20	20				2	2		18	18					



# 경 남 공 보

제2593호

2023. 1. 19.(목)

직종별	직급별	직렬별	총계			의회사무처			본청 (직속기관포함)			교육지원청 (소속기관포함)			공립 각급학교		
			현행	개정안	증감	현행	개정안	증감	현행	개정안	증감	현행	개정안	증감	현행	개정안	증감
별정직	계		5	10	5				5	10	5						
	별정 일반직	소계	1	2	1				1	2	1						
		비서관 4급상당	1	2	1				1	2	1						
		소계	2	4	2				2	4	2						
		비서 5급상당	2	4	2				2	4	2						
		소계	2	4	2				2	4	2						
		비서 6급상당	2	4	2				2	4	2						
특정직	계		476	480	4				232	233	1	244	247	3			
	교육 전문직원	소계	46	46					26	26		20	20				
		일반직 4급 상당이상 장학관·교육 연구관	46	46					26	26		20	20				
		소계	71	71					43	42	-1	28	29	1			
		일반직 5급 상당 장학관·교육 연구관	71	71					43	42	-1	28	29	1			
		소계	359	363	4				163	165	2	196	198	2			
		장학사·교육 연구사	359	363	4				163	165	2	196	198	2			

## 「경상남도교육감 소속 지방공무원 정원 조례 시행규칙」

### 일부개정규칙안에 대한 검토의견서

(제출자 : 부서명, 성명, 전화번호)

개 정 안	검 토 의 견	
	수정안	검토사유
		○ -

● 부산·진해경제자유구역청 고시 제2023-5호

부산·진해경제자유구역 웅천·남산지구  
개발사업시행자 지정 취소

경제자유구역의 지정 및 운영에 관한 특별법 제8조의5에 따라 다음과 같이 부산·진해경제자유구역 웅천·남산지구 개발사업시행자 지정 취소 고시합니다.

2023년 1월 19일

부산·진해경제자유구역청장

1. 개발사업시행자 지정 취소

구 분	개발사업시행자 지정 취소	비고
사업시행자	유엘씨주식회사 (대표자 이종명, 마크로버트 마두라스)	
관련규정	경제자유구역의 지정 및 운영에 관한 특별법 제8조의5제1항제2호,제4호	
취소 사유	<ul style="list-style-type: none"> <li>사업시행자의 귀책사유로 토지의 매수 등이 지연되어 시행기간(2007년 ~ 2023년) 내에 개발을 완료하지 못할 것으로 예상됨</li> <li>사업시행자 자격요건(외국인투자기업) 상실(외투자금 철수)</li> </ul>	

2. 개발사업시행자 지정 취소일 : 2023. 1. 17.

● **낙동강유역환경청 고시 제2023-143호**

**하천점용(일시)허가 고시**

하천법 시행령 제38조에 따라 아래와 같이 하천점용(일시) 허가를 하였기에 이를 고시합니다.

**2023년 1월 19일**

**낙동강유역환경청장**

하천의 명칭	밀양강(국가하천)
점용자 성명 및 주소	성명 : 밀양시산림조합장 주소 : 경상남도 밀양시 내이5길 6
점 용 위 치 및 면적	위치 : 경상남도 밀양시 상동면 안인리 1610-1번지 일원 면적 : 1,800㎡
점 용 목 적 및 시 설 개 요	○ 점용목적 : 소나무재선충병 감염목(별목) 야적 및 파쇄 ○ 시설개요 : - 야적 및 파쇄 하천점용 면적 A=1,800㎡(L=20m, B=90m)
점 용 기 간	2023년 1월 16일부터 2023년 2월 28일까지

**● 낙동강유역환경청 고시 제2023-145호**

## 하천점용허가 고시

하천법 시행령 제38조에 따라 아래와 같이 하천점용 허가를 하였기에 이를 고시합니다.

**2023년 1월 19일**

## 낙동강유역환경청장

하천의 명칭	남강(국가하천)
점용자 성명 및 주소	성명 : 진주시장(도로과) 주소 : 경상남도 진주시 동진로 155
점 용 위 치 및 면적	위치 : 경상남도 진주시 칠암동 478-5번지 외 5필지 일원 면적 : 643.2㎡(진주교 479.6㎡, 진양교 163.6㎡)
점 용 목 적 및 시 설 개 요	<ul style="list-style-type: none"> <li>○ 점용목적 : 우수 배수시설 설치</li> <li>○ 시설개요 :                             <ul style="list-style-type: none"> <li>①진주교                                     <ul style="list-style-type: none"> <li>- 집수정(맨홀 펌프장, 2.0×2.0×3.5m) 설치 2개소, 수중펌프 설치(7.5kW) 2개소</li> <li>- 집수구(트렌치, 0.8×1.2m) 설치 L=18m, 유입관(D600, 파형강관) L=12m(2개)</li> <li>- 유출관(D150) L=4.5m, 사면보호공(T=150mm) L=4.76m, B=1.0m</li> </ul> </li> <li>②진양교                                     <ul style="list-style-type: none"> <li>- 집수정(맨홀 펌프장, 2.0×2.0×3.5m) 설치 2개소, 수중펌프 설치(7.5kW) 2개소</li> <li>- 집수구(트렌치, 0.8×1.2m) 설치 L=24m, 유입관(D400, 파형강관) L=28m(2개)</li> <li>- 유출관(D150) L=5.5m, 사면보호공(T=150mm) L=4.76m, B=1.0m</li> </ul> </li> </ul> </li> </ul>
점 용 기 간	2023년 1월 16일부터 2027년 12월 31일까지

● **낙동강유역환경청 고시 제2023-147호**

## 하천점용허가 기간연장 고시

하천법 시행령 제38조에 따라 아래와 같이 하천점용허가 기간연장을 하였기에 이를 고시합니다.

**2023년 1월 19일**

### 낙동강유역환경청장

하천의 명칭	낙동강(국가하천)
점용자 성명 및 주소	성명 : 밀양시장(도시재생과) 주소 : 경상남도 밀양시 밀양대로 2047
점 용 위 치 및 면적	위치 : 경상남도 밀양시 초동면 반월리 870-8번지 일원 면적 : 750㎡
점 용 목 적 및 시 설 개 요	○ 연장사유 : 허가기간 만료에 따른 연장 ○ 점용목적 : 낙동강 17공구(초동지구) 가로등 설치 ○ 시설개요 : - 가로등 22본
점 용 기 간	당초 : 2018년 1월 7일부터 2023년 1월 6일까지 변경 : 2023년 1월 7일부터 2027년 12월 31일까지

● **낙동강유역환경청 고시 제2023-149호**

**하천점용허가 기간연장 고시**

하천법 시행령 제38조에 따라 아래와 같이 하천점용허가 기간연장을 하였기에 이를 고시합니다.

**2023년 1월 19일**

**낙동강유역환경청장**

하천의 명칭	낙동강(국가하천)
점용자 성명 및 주소	성명 : 창녕군수(산림녹지과) 주소 : 경상남도 창녕군 창녕읍 군청길 1
점 용 위 치 및 면적	위치 : 경상남도 창녕군 길곡면 오호리 1440번지 외 12필지 일원 면적 : 633㎡
점 용 목 적 및 시 설 개 요	○ 연장사유 : 허가기간 만료에 따른 연장 ○ 점용목적 : 성토 및 꽃잔디 식재 ○ 시설개요 : - 성토 및 꽃잔디 식재 (A=633㎡)
점 용 기 간	당초 : 2017년 5월 27일부터 2022년 12월 31일까지 <b>변경 : 2023년 1월 1일부터 2027년 12월 31일까지</b>