

활기찬 경남

행복한 도민



경상남도

www.gyeongnam.go.kr

공보

제2592호 2023. 1. 12.(목)

훈 이 명

제1481호 경상남도 세부분장사무 규정 일부개정규정 7

고 시

제2023-5호 나무병원 등록 고시(도 홈페이지 고시)

제2023-6호 하천공사 시행계획(변경) 고시 163

제2023-7호 산청 시천 공공하수처리시설 증설사업 설치인가 고시 173

제2023-11호 산청 노은지구 어서 농어촌마을하수처리장 증설사업 설치인가 고시 ... 174

제2023-12호 농업진흥지역 해제고시 175

제2023-13호 창원 동읍 3지구 과실전문생산단지 기반조성사업 시행계획 변경(3차) 고시
..... 177

제2023-14호 산림사업법인 등록취소 고시(도 홈페이지 고시)

제2023-15호 산림사업법인 등록 고시(도 홈페이지 고시)

공 고

제2022-2136호 2023년도 경상남도 소상공인 소규모 경영환경개선사업 지원계획 공고문
(도 홈페이지 공고)

제2023-10호 제27회 경상남도 농수산물 수출탑 시상계획 공고(도 홈페이지 공고)

제2023-11호 종합공사를 시공하는 건설사업자 행정처분(영업정지, 등록말소) 공고
(도 홈페이지 공고)

제2023-12호 방치선박 제거공고(도 홈페이지 공고)

제2023-13호 제한경쟁(규격·가격 동시) 입찰공고(G2B 공고)

제2023-14호 공시송달공고(도 홈페이지 공고)

제2023-15호 나누카(업무용 전기공유차) 임차용역 제안서 평가위원(예비위원) 모집 안내
(도 홈페이지 공고)

경 남 공 보

제2592호

2023. 1. 12.(목)

제2023-16호	후원방문판매업자 등록변경신고 공고	178
제2023-20호	2023년 제1회 경상남도 공무원노동자 채용 공고(도 홈페이지 공고)	
제2023-21호	소액수의 견적제출 안내 공고(G2B 공고)	
제2023-22호	건설공사 안전점검 수행기관 지정공고(도 홈페이지 공고)	
제2023-23호	경상남도 일반용역 등 적격심사 세부기준(도 홈페이지 공고)	
제2023-24호	종합공사를 시공하는 건설업 등록 공고(도 홈페이지 공고)	
제2023-26호	2023년도 경상남도 소상공인 정책자금 지원계획 공고(도 홈페이지 공고)	
제2023-27호	2023년 「신중년 경력형 일자리 사업」 참여자 모집 공고(도 홈페이지 공고)	
제2023-28호	「경상남도 감정노동자 권리보호센터 운영」 수탁기관 모집 공고 (도 홈페이지 공고)	
제2023-29호	종합공사를 시공하는 건설업 등록 공고(도 홈페이지 공고)	
제2023-30호	경상남도 고향사랑 기부제 답례품 및 공급업체 추가 선정 결과 공고 (도 홈페이지 공고)	
제2023-31호	2022년 산불방지 교육훈련 위탁사업 성과평가 결과 공고(도 홈페이지 공고)	
제2023-32호	일반경쟁 입찰 공고(G2B 공고)	
제2023-33호	2023년 경상남도 사회적경제기업 지역특화사업 수행기관 모집 공고 (도 홈페이지 공고)	
제2023-34호	2023년 「선도 사회적경제기업 육성사업」 공모(도 홈페이지 공고)	
제2023-35호	후원방문판매업자 폐업신고 공고	179
제2023-36호	개인정보 제3자 제공사항 공고(도 홈페이지 공고)	
제2023-37호	비영리민간단체 등록(변경) 공고(도 홈페이지 공고)	
제2023-38호	비영리민간단체 등록(변경) 공고(도 홈페이지 공고)	
제2023-39호	2023년 경상남도 양성평등사업 지원 계획 공고(도 홈페이지 공고)	
제2023-40호	종합공사를 시공하는 건설사업자 행정처분(영업정지, 등록말소) 공시송달 공고	180
제2023-41호	전기사업(발전사업) 양수 인가 공고(도 홈페이지 공고)	
제2023-43호	소액수의 견적 제출 안내 공고(G2B 공고)	
제2023-44호	2023년 경상남도 여성단체활동 지원 계획 공고(도 홈페이지 공고)	
제2023-45호	2023년 장애인 재활프로그램 운영사업 신청 공고(도 홈페이지 공고)	
제2023-46호	소액수의 견적제출 안내 공고(G2B 공고)	

경 남 공 보

제2592호

2023. 1. 12.(목)

제2023-47호	소액수의 견적제출 안내 공고(G2B 공고)
제2023-48호	소액수의 견적제출 안내 공고(G2B 공고)
제2023-49호	소액수의 견적제출 안내 공고(G2B 공고)
제2023-50호	소액수의 견적제출 안내 공고(G2B 공고)
제2023-51호	소액수의 견적제출 안내 공고(G2B 공고)
제2023-52호	『중증장애인 인턴제』 수행기관 모집 공고(도 홈페이지 공고)
제2023-53호	『장애인일자리사업참여자 직무지도사업』 수행기관 모집 공고 (도 홈페이지 공고)
제2023-54호	2023년 시·군 교육협력사업 추진계획 공고(도 홈페이지 공고)
제2023-56호	『2023년 중증장애인 지역 맞춤형 취업지원사업』 수행기관 모집 공고 (도 홈페이지 공고)
제2023-57호	소액수의 견적제출 안내 공고(G2B 공고)
제2023-58호	소액수의 견적제출 안내 공고(G2B 공고)
제2023-59호	제6기 주민참여예산위원회 위원 공개 모집(도 홈페이지 공고)
제2023-60호	최고수산업경영자과정 학생모집 공고(도 홈페이지 공고)

알 림

진주시 고시 제2023-10호	진주시관리계획(공원:장재근린공원) 결정(경미한변경) 및 지형도면 고시 182
통영시 공고 제2023-39호	통영 도시계획시설사업(대로1-1, 중로3-83, 소로1-35호선) 실시 계획(변경)인가 및 사업인정에 관한 주민 등의 의견 청취 공람 공고 183
사천시 고시 제2023-4호	도시관리계획(시설: 도로) 결정(경미한변경)·지형도면 고시 및 도시 계획시설 [도로(중로2-10, 중로1-45, 중로2-62호선), 공원(29,30), 어린이공원(17), 완충녹지(13), 우수지(14)] 사업 실시계획(변경)인가 고시 191
거제시 고시 제2023-5호	도시계획시설(청소년수련시설)사업 시행자 지정 및 실시계획인가 고시 198

경 남 공 보

제2592호

2023. 1. 12.(목)

거제시 고시 제2023-67호	도시계획시설(도로:소로2-26호선)사업 시행자 지정 및 실시계획인가를 위한 열람공고 199
거제시 고시 제2023-68호	도시계획시설(도로:소로2-31호선)사업 시행자 지정, 실시계획인가 및 사업인정을 위한 열람공고 201
양산시 고시 제2023-15호	양산 도시계획시설사업 『도시계획도로 소1-99 개설공사』 실시계획(변경)인가 고시 203
양산시 고시 제2023-16호	양산 도시계획시설사업 『경남외국어고등학교 조성사업』 실시계획 (변경)인가 고시 205
양산시 공고 제2023-61호	『양산2교 접속도시계획도로(중1-78호선)개설공사』 공사완료 공고 209
양산시 공고 제2023-82호	양산 도시계획시설사업 『도시계획도로 중1-4, 중2-52, 중2-60호선 개설공사』 실시계획(변경)인가를 위한 열람공고 210
양산시 공고 제2023-102호	양산 도시계획시설사업 『도시계획도로 소1-93호선, 소1-12호선 개설공사』 실시계획(변경)인가를 위한 열람공고 218
양산시 공고 제2023-103호	양산 도시계획시설사업 『동부산컨트리클럽 조성사업』 실시계획(변경)인가를 위한 열람 공고 220
의령군 공고 제2023-24호	의령군계획시설사업(의령문화원) 공사완료 공고 229
의령군 공고 제2023-25호	의령군계획시설사업(소로1-103호선) 공사완료 공고 230
함안군 고시 제2023-3호	함안군관리계획(장기미집행 군계획시설) 결정(변경) 및 지형도면 고시 231
함안군 공고 제2023-27호	군계획시설사업 공사완료 공고 261
산청군 고시 제2023-8호	군계획시설(수도공급설비: 중촌배수지)사업 실시계획인가 고시 262
산청군 고시 제2023-10호	군계획시설(수도공급설비: 오부배수지)사업 실시계획인가 고시 263
산청군 고시 제2023-11호	군계획시설(청소년수련시설)사업 실시계획인가 고시 265
함양군 공고 제2023-17호	함양군계획시설(교통시설:지리산 조망공원 주차장) 실시계획 인가 (변경)을 위한 공람공고 267
경상남도보건환경연구원 공고 제2023-2호	2023년도 제1회 기간제노동자 채용 공고 (도 홈페이지 공고)
경남도립남해대학 공고 제2023-3호	경남도립남해대학 3D 스캐너, 3차원 역설계 소프트 웨어 구매 입찰공고문(G2B 공고)

경 남 공 보

제2592호

2023. 1. 12.(목)

<p>경상남도수산안전기술원 공고 제2023-1호</p> <p>경상남도수산안전기술원 공고 제2023-2호</p> <p>경상남도산림환경연구원 공고 제2023-2호</p> <p>경상남도산림환경연구원 공고 제2023-3호</p> <p>경상남도도로관리사업소 공고 제2023-1호</p> <p>경상남도농업인력자원관리원 공고 제2023-1호</p> <p>경상남도농업인력자원관리원 공고 제2023-2호</p> <p>경상남도축산연구소 공고 제2023-1호</p> <p>낙동강유역환경청 고시 제2023-115호</p> <p>낙동강유역환경청 고시 제2023-117호</p> <p>낙동강유역환경청 고시 제2023-118호</p> <p>낙동강유역환경청 고시 제2023-119호</p> <p>낙동강유역환경청 고시 제2023-120호</p> <p>낙동강유역환경청 고시 제2023-121호</p> <p>낙동강유역환경청 고시 제2023-122호</p> <p>낙동강유역환경청 고시 제2023-123호</p> <p>낙동강유역환경청 고시 제2023-124호</p> <p>낙동강유역환경청 고시 제2023-125호</p> <p>낙동강유역환경청 고시 제2023-126호</p> <p>낙동강유역환경청 고시 제2023-127호</p> <p>낙동강유역환경청 고시 제2023-128호</p> <p>낙동강유역환경청 고시 제2023-129호</p> <p>낙동강유역환경청 고시 제2023-130호</p>	<p>소액수의 견적제출 안내 공고(G2B 공고)</p> <p>연구교습어장 기자재(부표) 매각 입찰 공고 (도 홈페이지 공고)</p> <p>2023년 제1회 금원산산립자원관리소 기간제노동자 채용계획 재공고(도 홈페이지 공고)</p> <p>「2023년 경상남도수목원 특성화사업 실시설계 용역」 소액수의 견적제출 안내 공고(G2B 공고)</p> <p>소액수의계약 견적제출 안내공고 시행(G2B 공고)</p> <p>2023년 제1회 경상남도농업인력자원관리원 기간제노 동자채용 서류전형 합격자 발표 및 면접시험 시행계획 공고(도 홈페이지 공고)</p> <p>2023년 제1차 경상남도농업인력자원관리원 기간제노 동자 채용 최종합격자 공고(도 홈페이지 공고)</p> <p>제1차 「가축분뇨 1차 발효퇴비」 공급 계획 (도 홈페이지 공고)</p> <p>하천점용허가 기간연장 고시 270</p> <p>하천점용허가 기간연장 고시 270</p> <p>하천점용허가 기간연장 고시 271</p> <p>하천점용허가 기간연장 고시 272</p> <p>하천점용허가 기간연장 고시 272</p> <p>하천점용허가 기간연장 고시 273</p> <p>하천점용허가 기간연장 고시 274</p> <p>하천점용허가 기간연장 고시 274</p> <p>하천점용허가 기간연장 고시 275</p> <p>하천점용허가 기간연장 고시 276</p> <p>하천점용허가 기간연장 고시 276</p> <p>하천점용허가 기간연장 고시 277</p> <p>하천점용허가 기간연장 고시 278</p> <p>하천점용허가 고시 278</p> <p>하천점용허가 고시 279</p>
---	---

경 남 공 보

제2592호

2023. 1. 12.(목)

낙동강유역환경청 고시 제2023-131호	하천점용(일시)허가 고시	280
낙동강유역환경청 고시 제2023-134호	하천점용(일시)허가 고시	280
낙동강유역환경청 고시 제2023-137호	하천점용허가 기간연장 고시	281
낙동강유역환경청 고시 제2023-138호	하천점용허가 기간연장 고시	282
낙동강유역환경청 고시 제2023-140호	하천점용허가 기간연장 고시	283

훈 령

경상남도 세부분장사무 규정 일부개정규정을 다음과 같이 발령한다

경상남도지사 박완수 인

2023년 1월 12일

● 경상남도 훈령 제1481호

경상남도 세부분장사무 규정 일부개정규정

경상남도 세부분장사무 규정 일부를 다음과 같이 개정한다.

별표1을 별지와 같이 한다.

부 칙

제1조(시행일) 이 규정은 발령한 날부터 시행한다.

[별표 1]

본청의 과 세부분장사무

《소통담당관 소관》

사무분야	분 장 사 무	비 고
소통기획 공보행정 소통지원	<ol style="list-style-type: none"> 1. 도정시책의 보도자료 기획·배부 및 소통 2. 프레스센터 및 취재 지원실 관리·운영 3. 기자회견 및 도정 브리핑 운영 4. 기자단 현장 취재 지원 5. 기자단 도정 취재 자료 제공 6. 정·동사진 촬영 및 D/B 구축·운영 7. 도정관련 각종 기록물(사진·영상) 기록 관리 8. 언론사 관련 동향 관리 9. 각종 영상메시지(대내외) 촬영 및 제공 10. 보도 결산자료 작성 11. 전시 공보계획의 수립·시행 12. 도지사 말씀자료 작성 및 관리 13. 도지사 언론대담 및 인터뷰 지원 14. 도지사 연설문 작성 및 감수 15. 도지사 연설문집 발간 16. 도정 주요현안 기획보도 작성 및 배포 17. 공보행정 종합기획·조정 18. 지역신문발전지원사업 추진 19. 지역방송발전지원사업 추진 20. 지역종합유선방송발전지원사업 추진 21. 공보 발행 22. 고시·광고번호 부여 및 대장관리 23. 신문 등 등록(서부지역 민원처리 사항은 제외한다.) 및 지도·관리 24. 경남도보 발행 및 배부 25. 종합유선방송사업 허가 관련 업무 26. 도정홍보 광고계획 수립·시행 27. 도정 주말 기획보도 발굴·제공 28. 언론사 정정 및 반론보도 요구 29. 언론 중재사항 조정 신청 30. 신문구독계획 수립·운영 31. 신문 스크랩 및 방송 모니터링 32. 도정홍보실적 관리·평가 33. 도정 광고(신문, TV, 라디오, 잡지 등) 업무 총괄 34. 뉴스 통신사 서비스 관리에 관한 사항 	

《홍보담당관 소관》

사무분야	분 장 사 무	비 고
정책홍보 온라인홍보 영상미디어	<ol style="list-style-type: none"> 1. 도지사 정책 메시지 도민 홍보 2. 도정 주요 정책 총괄 홍보계획 수립 및 시행 3. 주요 정책별 홍보전략 수립, 시행을 위한 부서 협업 4. 도민 공감대 확산을 위한 미디어 활용 캠페인 추진 5. 주요 정책 홍보물 제작·활용에 관한 사항 6. 도민사이트 운영 7. 경상남도 소개 등 홍보영상 제작 8. 홍보매체 발굴·관리·운영에 관한 사항 9. 온라인 커뮤니티 등을 통한 정책 확산 및 소통에 관한 사항 10. 홍보대사 운영 및 관리에 관한 사항 11. 도·시군 홍보자료 수집, 보존 및 이력 관리 등에 관한 사항 12. 온라인 홍보계획 수립·시행 13. 도정 주요시책 온라인홍보 추진 14. 온라인홍보 및 마케팅 관련 업무 추진 15. 경상남도 인터넷뉴스 운영 16. 경상남도 대표 SNS, 블로그 운영 17. 온라인 홍보채널 확산·운영에 관한 사항 18. 온라인홍보 명예기자단 운영 19. 경상남도 홈페이지 구축 및 운영 20. 경상남도 웹사이트 총량제 추진 21. 공공앱 운영 지원 22. 통합메시징 시스템 운영 23. 경남바로서비스 운영 24. 경상남도 홈페이지 통합 유지관리 25. 경상남도 홈페이지 보안 및 개인정보 노출방지 26. 웹 접근성·호환성 개선에 관한 사항 27. 공직자 통합메일 지원 28. 시청자미디어센터 구축·지원 29. 도정 홍보영상 제작 계획 수립·시행 30. 경상남도 유튜브 채널 운영 31. 온라인 라이브방송 운영 32. 온라인 홍보 영상콘텐츠 제작 33. 도정 주요행사 촬영 및 편집 34. 도정종합정보홍보시스템(DID) 운영 35. 영상홍보기자단 운영 36. 방송 영상제작 지원에 관한 사항 	

《투자유치단 소관》

사무분야	분 장 사 무	비 고
	<ol style="list-style-type: none"> 1. 투자유치 기본계획 수립 2. 투자유치 법규 및 제도 개선에 관한 사항 3. 투자유치위원회 및 투자유치자문위원회 운영 지원 4. 투자유치 홍보 및 광고에 관한 사항 5. 경상남도 투자유치 설명회에 관한 사항 6. 국내기업 투자촉진지구 지정·관리 7. 투자유치진흥기금 지원·관리 8. 투자유치기업 보조금 지원·관리 9. 투자유치 포상금 지급·관리 10. 투자유치 보조금 등 시·군 재정분담률 조정 11. 투자유치 담당공무원 워크숍 12. 투자유치 관련 시스템 구축·관리 13. 투자유치 유관기관 관리 14. 국내기업 투자유치계획 수립 15. 국내기업 투자유치에 관한 사항 16. 국내 투자유치 설명회 개최 17. 투자기업 입주가능 산업단지 현황 관리 18. 국내 관광·레저 대규모 투자 유치 19. 수도권 및 타 시·도 기업 이전 유치에 관한 사항 20. 투자유치기업 사후 관리 21. 외국인투자기업 투자유치계획 수립 22. 외국인투자기업 투자유치에 관한 사항 23. 해외 투자설명회 및 홍보 활동 24. 외국인 투자지역 지정·관리 25. 외국인 정주기반 조성에 관한 사항 26. 해외 잠재투자자 네트워크 관리 27. 국내복귀기업(유턴기업) 투자 유치에 관한 사항 28. 산업통상자원부 및 KOTRA 등 투자유치 유관기관 협력에 관한 사항 29. 외국인 투자기업 고충처리 등 사후 관리 30. 경제자유구역 투자유치 31. 경남투자청 설립에 관한 사항 32. 경남투자청 관리 및 지원에 관한 사항 33. 경남투자청 사무 발굴에 관한 사항 34. 경남투자청 설립 관련 부서 및 기관 업무 협의 	

《창업지원단 소관》

사무분야	분 장 사 무	비 고
	<ol style="list-style-type: none"> 1. 기술창업 지원 조례 운영에 관한 사항 2. 창업지원 종합·시행계획 수립 및 시행 3. 창업여건 실태 조사 등 통계 관리 4. 창업지원기관 협의회 운영 5. 창업 관련 기관·법인·단체 지원에 관한 사항 6. 창업 생태계 전략적 제휴 및 공동사업 발굴·기획 7. 전국 벤처 미디어 등 창업정책 홍보 8. 경남 창업지원 플랫폼 운영지원 9. 부울경 창업공동협력사업 추진 10. 경상남도 청년 창업 지원 조례 운영에 관한 사항 11. 청년창업 지원계획 수립 및 시행 12. 청년창업지원센터 운영에 관한 사항 13. 경남형 스타트업 액셀러레이팅 운영 14. 창업자 및 재창업자의 발굴·육성 지원에 관한 사항 15. 경남창조경제혁신센터 지원 조례 운영에 관한 사항 16. 경남창조경제혁신센터 지원 및 관리 17. 전국 제조창업 축제 개최에 관한 사항 18. 청년 창업 경진대회 개최에 관한 사항 19. 창업 관련 행사 등 창업문화 확산에 관한 사항 20. 대학 특화 청년창업 활성화에 관한 사항 21. 산학협력 선도대학(LINC3.0) 육성사업 지원 22. 창업지원 소주기 패키지사업 추진 23. 경상남도 중소기업투자기금 설치 및 운용 조례 운영에 관한 사항 24. 중소기업투자기금 설치 및 운용 25. 기금운용계획안 및 기금결산보고서 작성 26. 기금운용심의위원회 구성 및 운영에 관한 사항 27. 중소·벤처기업 투자실무협의회 운영 28. 창업투자회사 운영 지원 29. 창업 및 중소·벤처기업 투자펀드 조성 및 관리 30. 창업투자 활성화에 관한 사항 31. 투자유치(IR) 관련 행사 개최 32. 기술창업 크라우드펀딩 지원사업 운영 33. 투자연계형 사업화 지원사업 운영 34. 창업 투자유치 역량강화 지원사업 운영 35. 창업 허브 조성에 관한 사항 	

경 남 공 보

제2592호

2023. 1. 12.(목)

사무분야	분 장 사 무	비 고
	36. 경남 동부·서부·중부 권역별 창업 거점 조성에 관한 사항 37. 창업 기반시설 확충·사업화·보육에 관한 사항 38. 창업기반 구축 계획 수립 및 시행 39. 수도권 투자거점 구축 활용 지원사업 40. 지역엔젤투자허브 구축 지원 41. 메이커스페이스 운영 지원 42. 창업보육센터 활성화 및 운영 지원 43. 중장년 기술창업센터 운영 지원 44. 창업기업 신규고용인력 보조금 지원 45. 창업청년 일자리플러스 지원사업에 관한 사항	

《기획조정실 정책기획관 소관》

사무분야	분 장 사 무	비 고
기획조정 정책개발 성과관리 대외협력 의회협력 조직관리	1. 도정의 기획·조정 2. 주요업무계획(시행계획) 수립 3. 도정목표·방침 우선순위 책정 4. 도정현황 작성 5. 간부회의 운영 6. 도정조정위원회 운영 7. 국회업무 협조에 관한 사항 8. 당정 협의에 관한 사항 9. 각종 위원회(협의회) 관리 총괄 10. 도정지표 및 방침 운영 11. 도정 CI 개발 관리 12. 서울세종본부 운영 지도·감독 13. 정책실명제 운영 14. 도 종합계획 수립 15. 국토종합계획 수립 자료 작성 16. 주요 정책 여론조사에 관한 사항 17. 도정 주요정책 연구·개발 18. 국내외 선진 우수사례 벤치마킹 및 도정 반영 19. 경남연구원 지도·감독 20. 정책자문위원회 운영 21. 지속가능발전목표 및 기본전략 수립 등에 관한 사항 22. 지속가능발전위원회 구성 및 운영 23. 「지속가능발전 기본 조례」에 따른 점검·평가 등에 관한 사항 24. 지속가능발전협의회 운영 및 지원	

경 남 공 보

제2592호

2023. 1. 12.(목)

사무분야	분 장 사 무	비 고
	25. 도정 자체 평가에 관한 사항 26. 도정과제 이행관리 총괄 27. 도지사 공약 및 지시사항 관리 28. 역점시책 추진상황 관리 29. 정부합동평가 총괄 30. 시·군 주요업무 합동평가 운영 31. 도정 주요정책 성과 평가 32. 간부공무원 성과 평가 33. 업무평가위원회 운영 34. 도정백서 발간 35. 정부 등 대외기관 협력 업무에 관한 사항 36. 유관기관장 회의 운영 37. 광역행정협의회 구성·운영에 관한 사항 38. 대한민국시도지사 협의회 관련 사항 39. 영남권 상생협력 업무 40. 전남, 영호남 교류협력 추진 41. 동서교류협력재단 운영 및 지원 42. 지자체 공동추진과제 발굴 및 건의 43. 타 지자체와의 교류·협력에 관한 사항 총괄 44. 부울경 초광역협력(경제동맹 등) 계획 및 시행에 관한 사항 45. 부울경 협력에 관한 사항 46. 부울경 민관협의회 운영에 관한 사항 47. 동남권 상생발전협의회 운영 48. 행정통합 계획 및 기구에 관한 사항 49. 행정통합 홍보에 관한 사항 50. 지역균형뉴딜 총괄 및 조정 51. 도의회 운영 협력·지원 및 조정 52. 도의회 질문·답변서 작성 총괄 53. 도의회 행정사무감사 및 조사 준비 총괄 54. 도의회 회의결과 처리 및 관리 55. 도의회 의안 이송 및 관리 56. 시·군 의회 운영에 관한 사항 57. 행정기구 및 정원 관리 58. 시·군 행정기구 및 정원 지도·관리 59. 조직 운영 및 인력진단에 관한 사항 60. 기준인건비에 관한 사항 61. 중기기본인력운용계획 수립	

경 남 공 보

제2592호

2023. 1. 12.(목)

사무분야	분 장 사 무	비 고
	62. 사무배분에 관한 사항 63. 공무원노동자 정원 관리 64. 사무위임조례 및 규칙 운영에 관한 사항 65. 사무 민간위탁 추진조례 운영에 관한 사항 66. 사무 전결처리 규칙 운영에 사항 67. 기능분류모델(BRM)시스템 운영 68. 도 및 시군 기구·정원 통계	

《기획조정실 예산담당관 소관》

사무분야	분 장 사 무	비 고
예산총괄 재정지원 재정점검 국비전략 경영평가	1. 예산 편성·관리 총괄(일반·특별회계) 2. 지방재정 운용 총괄 3. 재정건진대책 추진 4. 예산집행계획 수립 5. 예산 집행품의 및 재정사항 검토 6. 예산 이용, 전용, 변경사용, 이체 관리 7. 예비비 관리 및 이월사업비 결정 8. 조정교부금 관리 9. 전시예산 편성 및 종합 조정 10. 예산성과금 관리 11. 지방재정 신속집행 관리 총괄 12. 성인지예산서 작성 13. 지방보조금 편성 관리 14. 지방보조금심의위원회 운영 15. 지방교부세 산정 및 관리 16. 지방교부세 감액제도 운영 17. 지방교부세 제도개선에 관한 사항 18. 재정분권에 관한 사항 19. 지방재정계획심의위원회 운영 20. 지방재정 투자사업 심사·분석 21. 지방재정 영향평가 심사 22. 타당성 조사에 관한 사항 23. 지역상생발전기금에 관한 사항 24. 주민참여예산제도 운영에 관한 사항 25. 경남형 주민참여예산 사업 발굴·추진 26. 주민참여예산위원회 운영	

경 남 공 보

제2592호

2023. 1. 12.(목)

사무분야	분 장 사 무	비 고
	27. 지방재정 분석 및 진단 관리 28. 중기지방재정계획 수립·시행 29. 지방보조금 성과평가(시군, 민간) 30. 주요 재정사업 평가 31. 예산의 성과계획서·성과보고서 작성 32. 예산낭비신고센터 운영 33. 지방재정 공시제도 운영 34. 공공시설 운영현황 공개제도 관리 35. 국비확보 종합계획 수립 추진 36. 국비확보 추진상황 관리 37. 국비확보 활동 전개 38. 국비확보 관련 중앙기관 인적네트워크 관리 39. 국비확보 유공공무원 실적가점 부여 40. 국비 신사업 발굴 41. 국고보조금 예산 관리 42. 국고보조금 통합관리시스템 운영 43. 국비사업 사전절차 이행관리 44. 복권기금사업 신청·편성 관리 45. 복권기금사업 컨설팅·평가 관리 46. 균형발전 특별회계 예산 관리 47. 균형발전 특별회계 차등지원 평가관리 48. 균형발전 특별회계 지방이양사업 편성 관리 49. 지역밀착형 생활SOC 사업 추진 50. 지방공기업 및 출자·출연기관 경영평가 51. 지방공기업 및 출자·출연기관 설립 관련 협의·심의 등에 관한 사항 52. 경상남도 출자·출연기관 심의위원회 운영 53. 지방공기업 및 도 출자·출연기관 경쟁력 강화에 관한 사항 54. 지방공기업 및 출자·출연기관 관련 공통사무 총괄 관리 55. 지역개발기금 운용 56. 지방채 총괄, 통합부채 관리 57. 통합재정안정화기금 운용 58. 지역통합 재정통계 작성	

《기획조정실 법무담당관 소관》

사무분야	분 장 사 무	비 고
법 제 규제개혁 송 무 행정심판	<ol style="list-style-type: none"> 1. 도 조례·규칙 제정·개폐 입안·심사 2. 조례규칙심의회 운영 3. 도 조례·규칙 제정·개폐 보고·공포 및 재의요구 4. 훈령·예규 및 중요문서 심사 5. 시·군 조례 제정·개폐 재의 요구·제소 및 개선권고 6. 시·군 법무사무 지도·감독 7. 소청에 관한 사항 8. 소청심사위원회 운영 9. 청문에 관한 사항 10. 법무행정종합정보시스템 운영 11. 법규집 관리 12. 법무교육에 관한 사항 13. 지방세 고충민원 세무상담 및 처리 14. 지방세심의위원회 심의요청 15. 지방세 납세관련 고충민원 접수 및 처리 16. 지방세 납세관련 통계자료 작성 및 처리실적 보고 17. 시·군 납세자보호관 지도 감독 18. 지방세 납세관련 권리보호요청 접수 및 처리 19. 세무조사기간 연장·연기신청에 대한 승인 결정 20. 납세편의시책 교육 및 홍보 21. 납세관련 제도개선 과제 발굴 및 의견 제출 22. 납세자권리현장 제·개정 23. 찾아가는 규제상담실 운영 24. 규제개혁 사례연구팀 구성·운영 25. 규제개혁위원회 운영 26. 자치법규 규제 심사 및 정비 27. 불합리한 규제 발굴 및 개선 28. 지방규제 완화실적 평가지표 관리 29. 고충·집단민원 대상 규제 발굴 및 개선 30. 규제개혁 전문교육과정 개설·운영 및 교육 31. 행정규제 개선 범도민 공모제 추진 32. 규제개혁 관련 언론 홍보 33. 소송사무 처리 및 조정·통제 34. 소송대리인 선임 및 소송수행자 지정 35. 고문번호사 운영에 관한 사항 36. 계약서, 협약서, 법령 질의·해석 및 행정법규 상담 	

경 남 공 보

제2592호

2023. 1. 12.(목)

사무분야	분 장 사 무	비 고
	37. 중앙행정심판위원회 행정심판사건 처리 38. 시·군 소송사무 수행 협조 39. 소송비용 회수 40. 무료 법률 상담에 관한 사항 41. 행정심판 청구사건 처리 42. 행정심판위원회 운영 43. 집행정지 신청사건 처리 44. 행정심판 결과 지적사항 시·군 전파 45. 행정심판 모범재결례 작성 및 인터넷 게재 46. 시·군 처분관련 행정심판 안내 및 상담	

《기획조정실 교육담당관 소관》

사무분야	분 장 사 무	비 고
교육정책 교육지원 대학협력 평생교육 미래인재육성TF	1. 교육혁신 정책개발에 관한 사항 2. 지자체-대학 협력기반 지역혁신 사업 추진 3. 교육행정협의회에 관한 사항 4. 도·교육청 간 교육협력 업무 연계 및 지원 5. 교육청 정책협약에 관한 사항 6. 지방교육재정 부담금 진출에 관한 사항 7. 지방교육세 진출에 관한 사항 8. 기타 교육정책에 관한 사항 9. 시군 교육협력사업 추진에 관한 사항 10. 경남 작은학교 살리기 프로젝트에 관한 사항 11. 교육지원에 관한 사항 12. 경상남도 교육지원사업(바우처사업) 추진 13. 시군 맞춤형 교육지원 및 교육여건 개선 사업 관리 14. 중·고 서민자녀 장학금 지원 사업 추진 15. 서민자녀 교육청 협력사업 추진 16. 고교 무상교육 정책 지원에 관한 사항 17. 경상남도 교복지원 사업 추진 18. 도립대학 경쟁력 강화 및 특성화 지원 19. 도립대학 지도·감독 및 지원 20. 도내 지방대학 지원에 관한 사항 21. 대학협의체 설치, 운영	

경 남 공 보

제2592호

2023. 1. 12.(목)

사무분야	분 장 사 무	비 고
	22. (재)경상남도장학회 운영 및 관리·감독 23. 대학생 학자금 이자 지원 24. 대학생 장학금 지급 25. 남명학사(서울관·창원관) 운영 지원 및 지도 감독 26. 평생교육 추진체계 구축 및 활성화에 관한 사항 27. 평생교육 진흥시행계획 수립 및 추진 28. 경상남도평생교육협의회 운영 29. (재)경상남도평생교육진흥원 운영 지원 및 지도·감독 30. 평생학습축제 지원에 관한 사항 31. 평생학습(도시) 발전 지원에 관한 사항 32. 자유학기제 및 진로교육지원에 관한 사항 33. 시군 및 대학 평생교육 사업 연계에 관한 사항 34. 대학의 평생교육지원체제 개편 지원 35. 평생직업교육 사업 추진 36. 평생교육분야 비영리민간단체 등록 및 관리 37. 장애인 평생교육 관련 사업 38. 평생교육이용권 발급 및 사업추진에 관한 사항 39. 미래인재육성 총괄 40. 대학협력사업발굴 41. 지방대학 및 지역균형인재 육성지원에 관한 사항 42. 지역인재투자협약사업 추진 43. 지방대학 및 지역균형인재 육성지원계획 수립 44. 지역고등교육협의회 운영 45. 법학전문대학원 설치 추진 46. 대학교교인재육성 업무추진	

《기획조정실 정보통신담당관 소관》

사무분야	분 장 사 무	비 고
정보기획	1. 지능정보화 기본계획 및 시행계획 수립·조정	
행정정보	2. 지능정보화위원회 운영	
정보통신	3. 정보화 조직·인력 및 법령에 관한 사항	
정보보호	4. 한국지역정보개발원 운영에 관한 사항	
빅데이터	5. 전자정부(정보시스템 운영)성과관리 및 추진역량에 관한 사항	
통 계	6. 정보화사업 협의조정 및 우수 정보시스템 발굴·확산	
	7. 공무원 정보화 교육 및 교육장 관리	
	8. 실과 PC 및 소프트웨어 보급·관리	

경 남 공 보

제2592호

2023. 1. 12.(목)

사무분야	분 장 사 무	비 고
	9. 정보통신 관련 비영리 민간단체 등록 10. 스마트워크 구축 및 지원에 관한 사항 11. 정보소외계층 정보화교육 계획 수립·시행 12. 중고 PC 및 정보통신 보조기기 보급 13. 스마트서비스 과의존 예방·해소사업 추진 14. 스마트서비스 과의존 해소 추진협의회 운영 15. 도민 정보화교육 계획 수립 및 시행 16. 정보문화의 달 행사 추진 17. SOC사업 지능정보화계획 수립 협의조정 18. 전자도민카드시스템 및 전자지갑시스템 운영 19. 전자고지시스템 운영 20. 경상남도 통합데이터센터 관리·운영 21. 정보시스템 H/W 및 S/W 통합유지보수 22. 업무관리시스템 관리·운영 23. 전자문서시스템(온-나라) 관리·운영 24. 시도행정정보시스템 관리·운영 25. 시도 및 시군행정복구시스템 관리·운영 26. 행정정보시스템 클라우드 구축 추진 27. 내부 메신저시스템 관리·운영 28. 행정전자서명 관리 지원 29. 원격근무시스템 관리·운영 30. 행정정보공동이용시스템 운영 31. 모바일단말기원격통제시스템 관리 지원 32. 온-나라 이음(정부협업시스템) 운영 33. 원격백업 및 My-Cloud 운영 34. 정보시스템 전산자료 소산 35. 시군 새울행정시스템 운영 지원 36. 업무포스트시스템 운영 37. 공공 마이데이터시스템 운영 38. 온라인 시험성적검사시스템 운영지원 39. 직원 편의지원시스템 관리(경남G-랩 개발시스템) 40. 정보통신 기본계획 수립·운영·조정 41. 경상남도 정보통신망관제센터 운영·관리 42. 정보통신장비 신·증설 현대화사업 추진 43. 농어촌지역 초고속망 인프라 기반 구축 44. 공공 와이파이(Wi-Fi) 구축사업 추진 45. 재난관리 긴급통신자원 확보계획 수립 및 긴급 통신자원 운영·관리	

경 남 공 보

제2592호

2023. 1. 12.(목)

사무분야	분 장 사 무	비 고
	46. 정보통신사고 현장조치 행동매뉴얼 작성 47. 직속·사업소·유관기관 정보통신 시설공사 설계검토 및 지도감독 48. 구내 통신시설·장비 및 LAN 시설, IP 운영 관리 49. FAX 송수신에 관한 사항 50. 정보통신 보안 및 암호장비 운영 관리 51. 정보통신공사업 등록(서부지역 민원처리 사항은 제외한다.) 및 지도·관리·행정처분 52. 정보통신공사 사용전검사 지도·현황 관리 53. 정보통신공사 감리원 배치 신고 54. 자가전기통신설비 설치(변경)신고 및 행정처분 55. 인터넷전화망 운영 관리 56. 국가정보통신망 운영 관리 57. 시군 CCTV통합관제센터 운영 지원 58. 영상정보처리기기(CCTV) 운영 지원에 관한 사항 59. 일반 영상회의 시스템 운영·관리 60. 비상발령 시스템 구축 및 운영 관리 61. 청내 회선통합관리 및 공공요금 통합 관리 62. 공공용 주파수 이용계획 및 이용현황 관리 63. 스마트시티 통합플랫폼 기반구축사업 추진·지원 64. 도청 무선 인터넷 존 운영·관리 65. 정보통신 보안업무 세부추진계획 수립 66. 『사이버침해 대응센터』 운영 관리 67. 지킴-e시스템 운영 관리 68. 정보보호정책 및 정보보호시스템에 관한 사항 69. 정보시스템 보안취약점 진단 및 지원 70. 정보보호시스템 도입계획 수립·추진 71. 정보보안 관리실태 평가 및 관련지침 제·개정 72. 정보화사업 보안성 검토 및 보안적합성 검증 73. 도·시·군 정보보호교육 계획 수립·추진 74. 국가정보통신망 보안취약점 분석·평가 및 점검 75. 사이버침해 보안관계 및 침해사고 대응 76. 국가정보원 사이버위협정보공유시스템 운영 77. 보안활동 관리·감독 및 모의해킹 훈련 지원 78. 도 공기업, 출자·출연기관 보안취약점 진단 79. 국정원 침해사고 현장점검 지원 및 합동컨설팅 80. 주요정보통신 기반시설 정보보호대책 수립·추진 81. 주요정보통신 기반시설 취약점 분석 및 평가 82. 전자정부 대민서비스 보안수준 개선	

경 남 공 보

제2592호

2023. 1. 12.(목)

사무분야	분 장 사 무	비 고
	83. 개인정보보호 추진계획 수립 및 관련 지침 제·개정 84. 개인정보보호 관리수준 진단 및 실태점검 85. 개인정보보호 교육에 관한 사항 86. 도·시·군 정보보호 관리실태 점검계획 수립·추진 87. 정보화사업 보안성 검토 이행실태 점검계획 수립·추진 88. 빅데이터센터 설치 및 운영 지원에 관한 사항 89. 데이터기반행정 활성화에 관한 사항 90. 공공·민간기관 데이터 협력에 관한 사항 91. 빅데이터 관련 제도 제·개정 92. 빅데이터 활용에 관한 기본계획 및 시행계획 수립 93. 공공·빅데이터 플랫폼 구축 및 운영 94. 정책결정지원시스템 운영 및 고도화 95. 빅데이터 과제 발굴 및 분석 96. 빅데이터 활용 지원 및 확산 추진 97. 데이터 수집·도입에 관한 사항 98. 빅데이터 전문인력 양성에 관한 사항 99. 빅데이터 역량 강화 교육 추진 100. 데이터 운영위원회 운영 및 관리 101. 공공·빅데이터 포럼, 경진대회 개최 및 홍보 102. 공공데이터 이용 활성화 기본계획 및 시행계획 수립 103. 공공데이터 개방 및 이용활성화에 관한 사항 104. 공공데이터 품질관리, 표준화에 관한 사항 105. 통계조사 종합계획 수립·시행 106. 지역통계 개발 및 지원 107. 인구·주택 총조사에 관한 사항 108. 가구주택기초조사에 관한 사항 109. 농림어업 총조사에 관한 사항 110. 경제 총조사에 관한 사항 111. 광업제조업 조사에 관한 사항 112. 한국 도시통계 작성에 관한 사항 113. 인구동향조사에 관한 사항 114. 경상남도 시군별장래인구추계 작성·공표 115. 경상남도 지역내총생산 작성·공표 116. 경상남도 사회조사 작성·공표 117. 경상남도 사업체조사 작성·공표 118. 경상남도 기본통계(경남통계연보) 작성·공표 119. 주민등록인구통계 작성·공표	

사무분야	분 장 사 무	비 고
	120. 경상남도 간행물심의위원회 운영 및 관리 121. 행정지도 발간 122. 경상남도 통계DB 구축 및 통계서비스 제공	

《도민안전본부 안전정책과 소관》

사무분야	분 장 사 무	비 고
안전정책 안전문화산업 안전감찰 비상대비 경보통제	1. 본부 소관 행정의 종합 기획·조정에 관한 사항 2. 안전·재난관리정책 총괄·조정 3. 안전정책조정회의 운영 4. 안전·재난관리 법규·제도 개선사항 발굴 및 건의 5. 안전관련 시·군 조례 제정·운용 지도 및 관리 6. 안전관리계획 총괄수립 7. 안전관리위원회 구성·운영 8. 지역안전지수 향상 종합대책 추진 9. 국제 안전도시 육성 지원 10. 경상남도 기능연속성계획 수립 11. 재난 및 안전관리 사업예산의 사전검토 (재난 및 안전관리 기본법 제10조의4) 12. 경상남도 재난안전연구센터 운영 13. 중앙-지방 재난안전 연구개발 협의체 운영 14. 중앙-지방 안전혁신 회의 운영 15. 소방안전교부세 안전분야 총괄(확보·배분) 운영 16. 어린이이용시설 안전관리 (어린이안전관리에 관한 법률 제3조에 해당하는 시설에 한함) 17. 어린이안전 시행계획 수립·시행 18. 시민안전보험에 관한 사항 19. 사회복지요원 배정 및 복무관리 20. 재난안전상황 모니터링 시스템 구축 및 시범운영 21. 재난안전산업 육성 및 지원에 관한 사항 22. 재난안전산업 박람회 등 참여 지원 23. 안전체험박람회 개최에 관한 사항 24. 도민 생활안전 증진에 관한 사항(안전점검의 날 운영 등) 25. 안전신고에 관한 사항 가. 안전신문고 관리 나. 안전모니터봉사단 운영 26. (해상)안전보안관 구성·운영	

경 남 공 보

제2592호

2023. 1. 12.(목)

사무분야	분 장 사 무	비 고
	27. 안전의식 제고를 위한 총괄·기획 28. 안전의 날 행사계획 수립 29. 관내 거주기업과 안전문화운동 협력 강화 30. 안전문화운동추진협의회 구성·운영, 협력체계 구축 31. 안전문화운동 전개 32. 안전문화 정착 교육 및 홍보 33. 안전교육 시행 계획 수립 34. 재난안전분야 종사자 전문교육 관리 35. 주민 생애주기별, 특성별 맞춤형 안전교육 계획 및 운영 36. 안전교육 교재·프로그램 개발 등 소프트웨어 개발운영 37. 지자체 안전문화교육 인프라 구축 지원 38. 체험형 안전교육 활성화 39. 안전우수기업 지정 및 우수사례 홍보 40. 상시 안전감찰 활동 계획 수립·추진 41. 재난·안전 취약분야 기획 감찰 42. 재난관리책임기관 안전관련 복무 등 수시 감찰 43. 「재난 및 안전관리 기본법」에 따른 재난관리 의무위반에 대한 조사 및 징계요구에 관한 사항 44. 안전분야 부패방지에 관한 사항 45. 안전감찰에 관한 지시사항 처리 46. 안전감찰 관련 법령 및 제도개선에 관한 사항 47. 총무계획(정부기능·군사작전 및 국민생활안정 분야) 작성에 관한 사항 총괄 및 조정·통제 48. 총무시행계획(행정안전 총괄, 전시민방위계획, 전시인력 동원계획, 자체총무계획, 자유화통합계획) 수립, 시행 49. 총무계획심의위원회 구성 및 운영 50. 통합방위협의회 운영 및 관리 51. 통합방위지원본부 운영 및 관리 52. 예비군 지원업무에 관한 사항 53. 국가중요시설 현황 관리 54. 안보 취약지 관리에 관한 사항 55. 국군장병 위문에 관한 사항 56. 주민신고망에 관한 사항 57. 대테러(지역테러대책협의회, 대테러합동조사팀 등) 지원에 관한 사항 58. 비상대비훈련(을지태극·총무·자체) 총괄 및 조정·통제 59. 비상대비 평시사업(동원자원조사/교육, 인력동원훈련, 증점관리대상 자원 확인의 날 행사 등) 총괄 및 조정·통제	

경 남 공 보

제2592호

2023. 1. 12.(목)

사무분야	분 장 사 무	비 고
	60. 국가동원에 따른 지원계획 수립 및 조정 통제 61. 국지도발 및 전시 초기대응 조치에 관한 사항 62. 국가지도 통신망 및 통합방위상황실 영상회의시스템 운영 63. 충무시설 운영·관리 64. 민방위계획 수립·시행 65. 지역민방위협의회 운영 66. 민방위대 조직 편성 및 자원 관리 총괄 67. 민방위대 검열 및 지도 68. 민방위대 창설기념일 행사계획 수립·시행 69. 민방위 시설 및 장비 확보·관리 70. 민방위 교육·훈련계획 총괄 및 민방위의날 훈련 통제 71. 화생방 방호조직(민방위대) 운영 등 화생방 관련 사항(원진 관련사항 제외) 72. 비밀문서 종합관리(비상대비 관련 비밀문서) 73. 경보단말 확충 계획 수립·추진 74. 노후 민방위 경보시설 연차별 보강사업 추진 75. 시·군, 읍·면·동 경보담당자 교육·훈련 실시 76. 민방위 경보시스템 운영 관리 77. 경보통제 상황실 24시간 상시운영 78. 사태발생 시 민방공 및 재난경보 발령 79. 시·군 및 방송국 경보시설 원격감시 및 정기점검 80. 도시환경 변화 및 민방위 경보 사각지역 해소를 위한 경보단말 가 청률 조사 81. 민방위 사태 외 경보단말 활용에 관한 사항(목წყ사이렌, 재난 예보 및 홍보방송 실시 등) 82. 민방위 경보 훈련 실시(민방위 대피훈련, 전국단위 민방위 경보발 령 훈련 등) 83. 지진해일 경보시스템 운영 관리 84. 연간 경보업무 추진계획 수립 및 신기술 도입 85. 시·군, 읍·면·동 및 유관기관 비상연락망 관리 86. 건축물 내 민방위경보 전파에 관한 사항 87. 전광판을 활용한 민방위경보 전파에 관한 사항	

《도민안전본부 사회재난과 소관》

사무분야	분 장 사 무	비 고
사회재난총괄 사회재난예방 사회재난대응 경제특사경 민생특사경	<ol style="list-style-type: none"> 1. 안전점검 종합대책 수립 등에 관한 사항 2. 생활안전시설 점검 및 총괄 지원에 관한 사항 3. 재난 취약분야 및 지역에 대한 현장점검에 관한 사항 4. 안전점검결과 평가 및 분석에 관한 사항 5. 안전진단 전문기관 등록(서부지역 민원처리 사항은 제외한다.) 및 지도·관리 및 행정처분 6. 국가안전대진단 종합관리 7. 지하안전영향평가 전문기관 등록 변경(서부지역 민원처리 사항은 제외한다.), 지도·관리 및 행정처분 8. 안전한국훈련계획 수립 및 운영 9. 시·군 안전한국훈련 총괄 및 평가 10. 위기관리 매뉴얼 총괄·운영 및 제·개정에 관한 사항 11. 시·군 위기관리 매뉴얼 작성·운영 지도·감독 12. 재난유형별 매뉴얼 핵심대응 시나리오 제작 및 현장 대응 13. 특정관리대상지역 일제조사 및 안전관리 지도·점검 14. 시설물 안전 및 유지관리에 관한 특별법 대상시설물 안전 및 유지관리 실태 점검·확인 15. 재난 및 안전관리기본법 제30조 관련 긴급안전점검 계획수립 및 추진 16. 내수면 물놀이시설 안전점검 및 지도에 관한 사항 17. 안전점검 장비 유지 관리 18. 유·도선 안전관리 지도 19. 안전관리자문단 구성·운영 20. 수상레저기구 안전검사(서부지역 안전검사 대행기관지정은 제외한다), 안전관리 지도·관리 및 행정처분 21. 승강기 안전관리 업무 지도 22. 승강기 제조업(수입업) 등록·신고(서부지역 민원처리 사항은 제외한다.), 지도·관리 및 행정처분 23. 승강기 사고대응 합동훈련 실시 총괄 24. 어린이 놀이시설 안전관리 총괄(교육청 소관 제외, 개별법에 의한 시설별 안전관리는 소관부서) 25. 지역축제 안전점검에 관한 사항 26. 초고층 및 지하연계 복합건축물 재난관리 관련 업무 27. 초고층 관련 사전재난영향성 검토 관련 업무 28. 초고층 관련 사전재난영향성위원회 구성·운영 29. 특정관리대상지역, 유·도선 관련 국가재난관리정보시스템(NDMS) 운영 	

경 남 공 보

제2592호

2023. 1. 12.(목)

사무분야	분 장 사 무	비 고
	30. 시설물정보관리종합시스템(FMS) 운영·관리 31. 지하안전관리에 관한 특별법 대상시설물 안전지도 32. 경상남도 지하안전관리계획 수립 33. 경상남도 지방지하안전위원회 구성 및 운영 34. 사회재난 관련 대응계획 수립 및 총괄 35. 사회재난 대비 교육·훈련 실시(NDMS 훈련 등) 36. 사회재난 구호 및 복구지원 조례 제·개정 및 운영 37. 사회재난 상황관리·보고 및 초동대응 38. 사회재난 원인조사·분석 및 대책수립 39. 사회재난 대비 인력·물자·자원·장비 관리 및 동원명령(개별법에 의한 물자관리는 소관 부서) 40. 재난관리자원 공동활용시스템(DRSS) 운영 및 훈련 41. 사회재난 재난안전대책본부 운영(재난수습주관부서) 지원 42. 사회재난 특별재난지역 지정 43. 사회재난 피해자 심리지원 44. 사회재난 관련 해외 교류 45. 사회재난 업무 추진 평가 46. 사회재난 피해합동조사반 편성·운영 47. 사회재난 피해최소화 종합대책 추진 48. 사회재난 피해복구 49. 사회재난 복구예산 편성 및 결산 50. 사회재난 관련 지역 대형재난 이력관리제에 관한 업무 51. 사회재난 관련 지역 재난전문가·모니터요원 구성 및 운영 52. 사회재난 대응 중앙-지방간 협력체계 유지 (중앙수습지원단 등) 53. 사회재난 관련 재난사태 선포 건의에 관한 사항 54. 사회재난 기록 보존 및 관리·활용, 사례분석·진과 55. 재난취약시설 의무보험 총괄 관리 56. 재난취약시설 의무보험 가입관리시스템 운영 및 관리에 관한 사항 57. 원전 비상상황 모니터링 및 방사능방재대책본부 운영 58. 원전 지역방사능방재계획 수립 59. 원전 현장조치 행동매뉴얼 작성·운영 및 홍보 60. 원전 방사능재난 대비 구호소 및 갑상선방호약품 점검 61. 원전 방사능재난 대비 교육 및 훈련 62. 원전 방사능 상황정보 공유시스템 운영 63. 무인환경방사선 감시망(IERNet 등) 모니터링 64. 특별사법경찰 연간운영계획 수립 및 관리 총괄	

경 남 공 보

제2592호

2023. 1. 12.(목)

사무분야	분 장 사 무	비 고
	65. 특별사법경찰 수사역량 강화 및 운영 활성화 66. 특별사법경찰 교육계획 수립·운영 67. 특별사법경찰 지명 제청 및 철회 등 관리 68. 특별사법경찰 시책발굴 및 제도개선에 관한 사항 69. 특별사법경찰 지원 및 포상에 관한 업무 70. 특별사법경찰 운영 관련 유관기관 협력 업무 71. 환경 분야 정보수집 및 단속계획 수립 72. 환경 분야 수사 및 사건송치 73. 청소년보호 분야 정보수집 및 단속계획 수립 74. 청소년보호 분야 수사 및 사건송치 75. 부동산 분야 정보수집 및 단속계획 수립 76. 부동산 분야 수사 및 사건송치 77. 대부업 분야 정보수집 및 단속계획 수립 78. 대부업 분야 수사 및 사건송치 79. 개발제한구역 분야 정보수집 및 단속계획 수립 80. 개발제한구역 분야 수사 및 사건송치 81. 하천 분야 정보수집 및 단속계획 수립 82. 하천 분야 수사 및 사건송치 83. 식품위생 분야 정보수집 및 단속계획 수립 84. 식품위생 분야 수사 및 사건송치 85. 공중위생 분야 정보수집 및 단속계획 수립 86. 공중위생 분야 수사 및 사건송치 87. 의약 분야 정보수집 및 단속계획 수립 88. 의약 분야 수사 및 사건송치 89. 농수축산물 원산지표시·축산물위생 분야 정보수집 및 단속계획 수립 90. 농수축산물 원산지표시·축산물 위생 분야 수사 및 사건송치 91. 농약·비료분야 정보수집 및 단속계획 수립 92. 농약·비료 분야 수사 및 사건송치 93. 타부서, 시군, 유관기관 등 합동단속 및 지원	

《도민안전본부 자연재난과 소관》

사무분야	분 장 사 무	비 고
자연재난총괄 (상황실) 풍수해 기후재난	1. 시군통합지원본부 구성·운영에 관한 지도·점검 2. 시·군 재난대응 상시훈련 지도·점검·평가 3. 시·군 대비 역량 진단 및 컨설팅 4. 자연재난 긴급지원체계 추진에 관한 사항	

경 남 공 보

제2592호

2023. 1. 12.(목)

사무분야	분 장 사 무	비 고
	5. 자연재난 통합대응체계의 구축 및 운영 6. 재해구호 업무 및 기금 운용 관리 7. 시설물 비상대처계획 수립에 관한 사전협의 및 추진실태 점검 8. 기능별 재난대응 활동계획 작성 및 활용 9. 재난대응 상시훈련의 총괄·운영 10. 재난업무 담당공무원 교육 운영 11. 재난관리 민관 상호협력체계 구축·운영 12. 재난안전상황실 운영 및 긴급재난문자 운용 13. 안전관리 민관협력위원회 운영 14. 재난안전네트워크 관리 운영 15. 민·관·군 합동 해상·육상 안전훈련 16. 재난관리기금 집행 및 관리 총괄 17. 재난안전특별교부세 대상사업 선정 18. 재난예보 및 경보시스템 확충관리 19. 지역방송협의회 운영·관리 20. 재난 영상회의시스템 운영관리 21. 스마트 통합방재 시스템 구축·운영 22. 기상관측장비 구축 및 운영·관리 23. 재난안전대책본부 종합관제시스템 구축 24. 기상관측표준화 추진에 관한 사항 25. 본청 당직 운영 및 감독 26. 재난안전통신망 운영전반에 관한 사항 및 연계 방안 수립·운영 27. 재난상황의 접수·파악, 전파, 상황판단, 초동조치 28. 재난피해정보, 언론보도 등 정보수집·분석·전파 29. 긴급구조기관 출동정보, 대응상황 접수·전파 30. 재난대비 위기 징후 분석·평가·경보발령 31. 자연재난 관리·운영 총괄 32. 자연재난(풍수해) 현장조치 행동매뉴얼 관리·운영 33. 자연재난 대비 교육·훈련 실시 34. 재난관리평가 업무추진 35. 지역안전도진단 업무추진 36. 여름철 사전대비 점검 업무추진 37. 재해예방사업 추진 점검 업무추진 38. 재해위험지역 정비사업 사전설계 검토 39. 자연재해 특별재난지역 지정 40. 태풍, 홍수, 호우, 강풍, 풍랑(이하 '풍수해') 관련 대책 41. 풍수해 피해상황 관리·보고 및 초동대응 42. 풍수해 원인조사·분석 및 대책수립	

경 남 공 보

제2592호

2023. 1. 12.(목)

사무분야	분 장 사 무	비 고
	43. 풍수해 대비 인력·물자·자원·장비 관리 및 동원명령 (개별법에 의한 물자관리는 소관 부서) 44. 풍수해 관련 재난안전대책본부 운영 및 시·군 대책본부 지원 45. 국가재난관리정보시스템 운영 총괄 46. 풍수해 피해합동조사반 편성·운영 47. 풍수해 피해최소화 종합대책 추진 48. 풍수해 피해복구 49. 자연재해 복구예산 편성 및 결산 총괄 50. 재해위험 저수지·댐 재해예방에 관한 사항 51. 급경사지 붕괴위험지역 지정 및 관리 52. 급경사지 붕괴위험지역 정비사업 종합기획·집행 53. 풍수해 저감 종합계획 수립·추진 54. 재해취약시설 대책 수립 55. 재해위험지구 지정 및 관리 56. 재해위험지구 정비사업 종합기획 및 집행 57. 침수흔적 조사 및 각종 재해지도 제도 58. 자연재해 관련 해외 교류 59. UNDRR(국제연합 재난위험경감 사무국) 관련업무 60. 시·군 재난관리실태 공시지도 61. 대설, 한파, 폭염, 가뭄, 지진·화산 등 기타 자연재해(이하 '기타 재해') 대책 62. 기타 재해 피해상황 관리·보고 및 초동대응 63. 기타 재해 원인조사·분석 및 대책수립 64. 기타 재해 대비 인력·물자·자원·장비 관리 및 동원명령 (개별법에 의한 물자관리는 소관 부서) 65. 기타 재해관련 재난안전대책본부 운영 및 시·군 대책본부 지원 66. 기타 재해관련 국가재난관리정보시스템(NDMS) 운영 67. 기타 재해 피해합동조사반 편성·운영 68. 기타 재해 피해최소화 종합대책 추진 69. 기타 재해 피해복구 70. 기타 재해 특별재해지역(가뭄) 지정·관리 71. 풍수해 보험료 지원액 산정, 지급 정산 72. 풍수해 보험 통계 관리 및 홍보에 관한 사항 73. 우수유출 저감시설 사업계획 수립 및 추진 74. 우수유출 저감시설 설치·운영에 관한사항 75. 자연재난 피해자 심리회복지원 76. 재해경감대책협의회 운영 77. 경상남도 자율방재단연합회 운영지원 78. 소규모 공공시설 안전 관리	

사무분야	분 장 사 무	비 고
	79. 재해영향평가 등의 협의 80. 재해영향평가 등의 협의 사업장 이행실태 점검 81. 지진옥외대피소 지정·관리	

《도민안전본부 중대재해예방과 소관》

사무분야	분 장 사 무	비 고
중대재해총괄 중대시민재해 중대산업재해	<ol style="list-style-type: none"> 1. 중대재해예방 정책 총괄 기획·조정 2. 중대재해 예방 관련 중앙부처 사업 발굴·추진 3. 중대재해 예방 교육 및 홍보 4. 중대재해분야 관계법령(중앙행정기관 등)에 따른 개선·시정 사항 이행 5. 중대재해 예방을 위해 유관기관과 협력 추진 6. 도내 산업재해 예방에 관한 사항 7. 산업재해예방위원회 구성·운영 8. 중대시민재해 부문 안전·보건 관계 법령에 따른 안전·보건 총괄 업무 9. 중대시민재해 예방을 위한 안전보건관리체계 구축 (매뉴얼 및 절차 마련) 10. 중대시민재해예방 도 종합계획 수립 11. 중대시민재해예방 소관부서 안전계획 수립 추진 지원 12. 중대시민재해 부문 안전·보건 관계 법령에 따른 소관부서 의무이행 사항 점검 지원 13. 시·군, 출자출연기관 중대시민재해 부문 안전보건관리체계 구축 지원 14. 중대시민재해 발생 동향 파악 및 사고유형 분석 15. 중대산업재해 분야 안전·보건 관계 법령에 따른 안전·보건 총괄 업무 16. 중대산업재해 안전보건관리체계 구축 및 이행 17. 중대산업재해 안전·보건 관계 법령에 따른 의무이행에 필요한 관리 상의 조치 18. 중대산업재해 발생 시 재발방지 대책 수립 및 이행 19. 도급, 용역, 위탁 등 관계에서의 안전 및 보건 확보의무 이행 (중대산업재해) 20. 산업안전보건위원회 구성·운영 21. 산업재해 발생원인 조사·분석·재발 방지추진 22. 「산업안전보건법」안전보건교육 실시 지원·지도 23. 위험성평가 실시지도·개선 및 이행사항 확인 24. 유해·위험물질 조사 및 물질안전보건자료 게시·지도 25. 기타 「산업안전보건법」상 의무사항 이행 	

《산업통상국 산업정책과 소관》

사무분야	분 장 사 무	비 고
	<ol style="list-style-type: none"> 1. 국 소관 행정의 종합 기획·조정에 관한 사항 2. 제조업 혁신 등 산업·경제 혁신에 관한 사항 총괄 3. 경제혁신 관련 도지사 공약사항 관리 4. 산학융합지구 조성사업에 관한 사항 5. 지속가능경영(ESG) 지원사업 추진 6. 지역산업진흥계획 수립·추진 7. 경상남도 전략산업육성위원회 구성·운영 8. 전략산업 육성 종합계획 수립 추진 9. 지역혁신 성장계획 수립 10. 스마트특성화 기반구축사업 총괄 11. 지역주력산업·지역협력혁신성장사업 총괄 12. (재)경남테크노파크 사업 총괄 협의·조정 13. (재)경남테크노파크 관리·감독 14. 산업기술단지 거점기능 강화사업 추진 15. 지역특화산업 육성 기업지원사업 추진 16. 산업위기대응 특별지역 지정 추진 17. 규제자유특구 지정에 관한 사항 18. 지역특화발전특구 지정 현황 관리 19. 지역산업 잠재위험위기대응 지원사업 20. (재)경남지역사업평가단 운영지원 21. 신사업발굴 전략기획팀 운영 사업 추진 22. 스마트산업 육성에 관한 사항 총괄 23. 스마트공장 구축 및 확산에 관한 사항 24. 디지털 클러스터(일반형, 선도형)에 관한 사항 25. K-스마트등대공장 육성 지원에 관한 사항 26. 대중소 상생형 스마트공장 구축 지원에 관한 사항 27. 영세기업 스마트화 지원에 관한 사항 28. 스마트공장 구축 금융지원에 관한 사항 29. 스마트공장 테스트베드 구축 기술 지원 30. 스마트공장 구축 희망기업 발굴 및 컨설팅 지원 31. 스마트공장 구축기업 성과분석 및 사후 지원·관리 32. 스마트공장 보급 홍보 및 기업 인식개선에 관한 지원 33. 5G활용 스마트공장 규제자유특구 사업 34. 창원국가산단 스마트그린산업단지 조성에 관한 사항 35. 경남창원스마트그린산단사업단 및 기획단 업무지원 36. 표준제조공정혁신모듈 구축에 관한 사항 	

경 남 공 보

제2592호

2023. 1. 12.(목)

사무분야	분 장 사 무	비 고
	37. 공정혁신시물레이션센터 구축에 관한 사항 38. 스마트 제조혁신 선도대학 사업 추진 39. 스마트공장 재직자 교육 추진 40. 경남형 스마트 일자리 전문인력 양성 41. 스마트공장 IT 전문인력 양성사업 추진 42. ICT/SW융합 산업 육성 종합계획 수립 43. ICT/SW 산업 육성 인프라(디지털 혁신밸리) 구축 44. ICT/SW융합 산업 육성 및 지원에 관한 사항 45. 5G 융합기술산업(디지털 클러스터, 테스트베드) 육성 46. 지역 SW성장지원 사업 추진 47. 지역 SW서비스사업화 지원 48. 지역 SW품질역량강화 사업 추진 49. ICT/SW융합 지역 SOS-Lab사업 추진 50. 경남TP 정보산업진흥본부 운영지원 51. ICT 관련 유관단체 운영 지원·관리 52. 제조융합 VR·AR 콘텐츠 산업 육성·지원 53. 혁신데이터 센터 구축 사업 및 고도화 54. 인공지능 자율제조 클러스터 조성사업 추진 55. AI융합 지역특화산업 지원 56. ICT융합 제조운영체제 개발 및 실증 57. SW융합클러스터 2.0 추진 58. 제조산업 메타버스 구축사업 추진 59. 지역특화 메타버스 서비스 개발 60. 스마트센싱유닛 제품화 실증기반 구축 지원 61. 사물인터넷(IoT) 산업(센싱 분야) 육성 지원 62. CES 경남 ICT·전자기업 참가지원 63. 스마트인재양성 종합계획 수립 추진 64. 스마트인재양성 지원에 관한 사항 65. SW교육기관(이노베이션 아카데미 등) 유치 66. 디지털 융합 고급인재 양성 추진 67. SW중심대학 유치 및 지원 68. ABC-Lab전문 SW개발자 양성 69. 융합기술사업화확산형 전문인력 양성 70. ICT이노베이션스퀘어 조성 71. SW미래채움사업 추진 72. 경남 ICT/SW경진대회 개최 지원 73. 연구개발특구 지정(변경) 추진	

경 남 공 보

제2592호

2023. 1. 12.(목)

사무분야	분 장 사 무	비 고
	74. 연구개발특구 육성에 관한 사항 75. 공공연구개발 사업화 지원 및 성과확산 76. 연구개발사업 지원에 관한 사항 77. 과학기술분야 연구개발기관 유치·육성에 관한 사항 78. 선도연구센터 지원 79. 기업연구소 유치·육성에 관한 사항 80. 연구소기업, 첨단기술기업 육성에 관한 사항 81. 중소기업 R&D사업화 지원 82. 연구개발(R&D)협의회 구성 및 운영 83. 지방과학기술진흥계획 수립·시행 84. 경상남도과학기술대상자 선정 및 시상 85. 과학기술인 및 지방과학관 육성 지원 86. 과학관 등록 및 사립과학관 설립계획 승인 87. 경상남도 과학대전 개최 88. 생활용품 안전관리에 관한 사항 89. 어린이제품 안전 특별법 관련 사항 90. 품질경영 지원 사업 및 경남 품질분임조 대회 개최 91. 경남과학연구단지 조성 및 운영 92. 과학기술진흥원 운영 및 관리 93. (재)백엽장학재단 운영 94. 과학 관련 비영리단체 등록 및 관리 95. 과학기술기관 설립 기본·종합계획 수립 및 시행 96. 예비타당성조사 자료 작성 및 대응 97. 과학기술기관 설립 특별법 제정 등 법령·제도 개선사항 98. 정부 및 국회 등 관련기관 협력 99. 과학기술기관 설립 지역협의체 구성·운영 100. 중앙부처 및 지역사회 등 동향분석 및 대응 101. 대도민 및 언론 등 대외기관 홍보	

《산업통상국 전략산업과 소관》

사무분야	분 장 사 무	비 고
	1. 기계산업 육성 종합계획 수립·추진 2. 기계산업 기술혁신 및 인프라 구축사업 3. 기계산업 기술개발 시책 수립·추진 4. 기계산업 조사·연구 지원 5. 기계산업 해외 기술교류 및 국제협력에 관한 사항	

경 남 공 보

제2592호

2023. 1. 12.(목)

사무분야	분 장 사 무	비 고
	6. 기계산업 기술표준화·정보화·전자상거래 촉진지원 7. 기계산업 기술 데이터베이스 구축 지원 8. 기계산업 인력양성사업 추진 9. 기계산업 기업지원사업 추진 10. 지능기계 등 기계융합산업 육성사업 11. 플랜트 기자재산업 육성사업 12. 연구개발장비 공동활용 지원사업 13. 그 밖의 기계산업 육성에 관한 사항 14. 승강기센터 건립 및 승강기밸리 사업 추진 15. 로봇산업 육성 종합계획 수립·추진 16. 로봇산업 기술혁신 및 인프라 구축사업 17. 로봇산업 기술개발 지원 18. 로봇산업 기업지원 및 인력양성 사업 추진 19. 로봇산업 신사업 및 시책 발굴 20. 로봇 산업 육성 및 실증사업 추진 21. 로봇문화 확산 지원 사업 22. 그 밖의 로봇산업 육성에 관한 사항 23. (재)경남로봇랜드재단 관리·감독 24. 로봇랜드 지정 및 조성실행계획에 관한 사항 25. 로봇랜드 2단계 사업 정상화 추진 및 관리 26. 로봇랜드 조성사업 실시협약에 관한 사항 27. 로봇랜드 소송대응 및 수행 28. 로봇랜드 조성사업 인허가, 준공에 관한 사항 29. 로봇랜드 조성사업 토지 보상에 관한 사항 30. 테마파크 공공시설 운영, 관리, 활성화 31. 테마파크 민간시설 운영, 관리, 활성화 32. 로봇랜드 기반시설(도로, 녹지 등) 관리 33. 로봇랜드 공익시설 콘텐츠 개발 및 구축에 관한 사항 34. 로봇랜드 R&D센터 관리·운영 35. 로봇랜드 컨벤션센터 관리·운영 36. 경상남도 조선해양산업 종합 육성계획 수립 37. 조선해양산업발전 협의회 운영 38. 조선소 및 기자재업체 스마트 생산공정 혁신 지원 39. 조선해양 인력 양성 및 수급 지원 40. 조선해양산업 대·중소기업 동반성장 기업 지원 41. 조선업체 펀드 및 특례자금 지원사업 추진 42. 조선해양산업 기업지원사업(R&D 포함) 추진	

경 남 공 보

제2592호

2023. 1. 12.(목)

사무분야	분 장 사 무	비 고
	43. 조선해양분야 전시회 및 콘퍼런스 추진 44. 그 밖의 조선해양산업 육성에 관한 사항 45. 미래 친환경·스마트 선박분야 육성계획 수립 46. 친환경·스마트 선박 관련 신산업 발굴·추진 47. 경남 조선해양 연구기관 협의체 운영 48. 친환경 저·무탄소 선박 클러스터 구축 49. 친환경·스마트선박 분야 기술개발 지원 50. 친환경선박 수리·개조 관련 산업 육성 51. 선박 LNG병커링 산업 육성 52. 친환경·스마트 선박 분야 규제자유특구 추진 53. 그 밖의 친환경선박 육성에 관한 사항	

《산업통상국 미래산업과 소관》

사무분야	분 장 사 무	비 고
	1. 나노융합산업 육성 종합계획 수립 2. 나노융합산업 육성 인프라 구축 지원 3. 나노융합산업 산·학·연 협력사업 추진 4. 나노연관기업 R&D 개발 및 기업 지원 5. 나노피아 전시회 추진 6. 첨단소재산업 육성전략 기획 및 조정 7. 소재부품산업 육성 인프라 구축 지원 8. 소재부품산업의 R&D 개발 및 기업지원 9. 소재부품장비 특화단지 육성 및 지원 10. 탄성소재산업 R&D 개발 및 기반구축 지원 11. 3D 프린팅산업 육성 및 인력양성 추진 12. 희유금속산업 육성 및 지원 13. 세라믹산업 육성 종합계획 수립 14. 세라믹산업 육성 인프라 구축 지원 15. 세라믹산업 R&D 개발 및 기업 지원 16. 뿌리산업 육성 종합계획 수립·추진 17. 뿌리기업 기술개발 및 기업지원 18. 방위산업 육성 종합계획 수립 19. 방위산업 육성 사업 추진 20. 방위산업 인프라 구축 추진 21. 방위산업 부품 품질강화 지원사업 추진	

사무분야	분 장 사 무	비 고
	22. 도내 방산업체 수출 및 마케팅 지원 23. 방위산업 전시회 참가 지원 24. 국방벤처센터 운영 지원 25. 경남 방위산업체 특성(방산 통계 등) 분석 26. 자동차산업 종합 육성계획 수립 추진 27. 미래차 기술혁신 신사업 발굴 추진 28. 수소·전기차 기술개발 및 인프라 구축 추진 29. 자율주행차 기술개발 및 인프라 구축 추진 30. 미래차 업종 전환 및 기업지원 사업 추진 31. 미래차산업 전문인력 양성 추진 32. 미래차 전환 종합지원센터 구축 및 운영 지원 33. 자동차산업 산·학·연 협력사업 추진 34. 그 밖에 자동차 산업 육성에 관한 사항 35. 바이오헬스산업 육성 종합계획 수립·추진 36. 바이오헬스산업 관련 기술 개발지원 37. 바이오헬스산업 기업지원 시책 개발 및 지원 38. 바이오헬스산업 관련 기반 조성 39. 바이오헬스산업 분야 인력 육성	

《산업통상국 에너지산업과 소관》

사무분야	분 장 사 무	비 고
	1. 에너지 분야 종합계획 수립·시행 2. 지능형 전력망 구축 지원 및 경남 수요반응(DR) 운영 3. 경상남도에너지위원회 구성·운영 4. 지역에너지사업계획 수립·이행 관리 5. 분산형 전원 활성화 계획 수립·추진 6. 에너지 이용합리화에 실시계획 수립·이행 관리 7. 에너지 절약시책 추진 등 에너지 절약에 관한 사항 8. 에너지 복지에 관한 사항 9. 에너지바우처 및 연탄쿠폰 추진지원·관리 10. 에너지 신산업 발굴 추진에 관한 사항 11. 신재생에너지 산업 육성계획 수립 12. 신재생에너지 클러스터 기반구축 13. 가스복합발전 산업생태계 조성 14. 가스터빈산업 기술 개발 및 전문인력양성	

경 남 공 보

제2592호

2023. 1. 12.(목)

사무분야	분 장 사 무	비 고
	15. 에너지산업융복합단지 조성 및 육성에 관한 사항 16. 신재생에너지 기술개발 및 실증화 지원 17. 신재생에너지 기업, 연구소 지원 18. 에너지특화기업 지정 지원에 관한 사항 19. 중소기업 에너지 진단 및 개선 지원사업 20. 초고압직류송전(HVDC)전력기기 시험인증 기반구축 21. 특정자원지역자원시설세 특별회계 운영 22. 원자력산업 육성계획 수립 23. 원자력산업 기술개발·인력양성 등에 관한 사항 24. 소형모듈원전(SMR) 기술개발 및 기업지원사업 추진 25. 인공태양(핵융합)에너지 기획 추진 26. 에너지혁신성장펀드 출자 및 운영 27. 원전기업 경쟁력 강화 지원 사업 추진 28. 원전해체 산업 육성 및 기술개발 지원사업 추진 29. 수소산업 육성 종합계획 수립·추진 30. 수소산업 기업 육성 및 인력양성 31. 수소산업 기술개발 사업 수립·추진 32. 수소차 보급 활성화에 관한 사항 33. 수소충전소 설치에 관한 사항 34. 수소산업 산·학·연·관 협력사업 추진 35. 수소산업 인프라 구축 지원 36. 수소산업 기업지원 사업 추진 37. 국제수소에너지전시회 및 포럼 개최 추진 38. 신재생에너지 자원발굴을 위한 사업 추진 39. 신재생에너지 중장기 보급계획 수립 40. 신재생에너지 보급 통계 조사 41. 신재생에너지 융복합지원사업 추진 42. 신재생에너지 확대기반조성사업 추진 43. 신재생에너지 주택지원사업 추진 44. 신재생에너지 건물지원사업 추진 45. 미니태양광 보급사업 추진 46. 저소득층 공동주택 태양광 보급사업 추진 47. 주민참여형 마을공동체 발전소 조성사업 추진 48. 에너지 자급자족화 인프라 구축사업 추진 49. 신재생에너지 자립마을 조성 50. 농촌형 및 영농형 태양광 사업 추진	

경 남 공 보

제2592호

2023. 1. 12.(목)

사무분야	분 장 사 무	비 고
	51. 신재생에너지 보급 지원사업 추진 52. 신재생에너지 보급 활성화 기반구축 사업 추진 53. 신재생에너지 산학연 협력에 관한 사항 54. 신재생에너지 분야 국내외 홍보 55. 해상풍력 이익 공유 및 상생·공존 방안 마련 56. 육·해상풍력 갈등관리 57. 부유식 해상풍력 시스템 개발·실증 추진 등 기술력 제고사업 58. 해상풍력 연관산업 육성 59. 발전사업 허가(서부지역 민원처리 사항은 제외한다.) 및 지도·관리 60. 도시가스 공급계획 수립, 사업허가 및 관리 61. 도시가스 공급비용 조정 및 공급규정 승인 62. 가스안전관리대책 수립·추진 63. 가스전문검사기관 지정 64. 액화석유·천연가스 공급 및 관리 65. 사업용 전기설비 공사계획 신고(서부지역 민원처리 사항은 제외한다.) 및 지도·관리 66. 전기공사업 등록(서부지역 민원처리 사항은 제외한다.) 및 지도·관리 67. 전기안전관리 대행업체 등록(서부지역 민원처리 사항은 제외한다.) 및 지도·관리 68. 전력시설물 설계 및 감리업 등록(서부지역 민원처리 사항은 제외한다.) 및 지도·관리 69. 석유판매업(부생연료판매소) 등록 및 관리 70. 계량기 제작·수리업 등록 관리 71. 계량기 검정(연료유·오일미터 제외) 및 단속 72. 연탄제조업 사후 관리 73. 채굴계획 인가 및 관리 74. 전원개발 및 농어촌 전기공급사업 추진 75. 전기용품 안전관리(서부지역 민원처리 사항은 제외한다.) 및 지도·관리 76. 산업통상자원부 총무4200 시행계획 추진 77. 화력발전조정교부금 관리	

《산업통상국 국제통상과 소관》

사무분야	분 장 사 무	비 고
	1. 국제통상시책 종합 기획·조정 2. 해외통상사무소 및 해외통상 자문관제 운영	

경 남 공 보

제2592호

2023. 1. 12.(목)

사무분야	분 장 사 무	비 고
	3. 자유무역협정 총괄에 관한 사항 4. 수입물품 원산지 표시 등에 관한 사항 5. 해외통상 교류에 관한 사항 6. 국제 경제교류에 관한 사항 7. 해외시장 동향 수집·파급 8. (주)경남무역 관리·감독 9. 국제관계대사에 관한 사항 10. 공무원외출장에 관한 사항 11. 해외 자치단체 재해재단 긴급구호 지원 12. 시도지사협의회 국제화 사업 지원 13. 경상남도 추천상품제(QC) 운영 14. 무역의날 행사 운영 15. 국제행사 및 회의 유치·지원 16. 해외인적네트워크 구축 17. 국제기구 관련 협력업무 18. 수출지원 업무 종합 기획·조정 19. 해외마케팅 및 수출 진흥 관련 기본계획 수립 20. 수출지원대책 협의회 운영 21. 중소기업 수출기업화 사업 추진 22. 무역사절단 파견 및 해외 시장개척 지원 23. 무역 관련 기관 간 업무 협조 24. 무역상담 지원에 관한 사항 25. 무역정보 수집·파급 26. 무역강좌 운영에 관한 사항 27. 바이어초청 수출상담회 및 국내 개최 국제전시·박람회 참가 지원 28. 해외지역 전시·박람회 참가지원 29. 해외 구매단 유치 및 바이어 관리 30. 경남산품 해외 홍보에 관한 사항 31. 수출입 계획·실적·동향 파악 32. 기타 마케팅 및 수출역량 강화사업 추진 33. 국제교류 업무 종합기획 및 조정 34. 국제회의체 가입 및 활동 35. 국제교류 협력사업 추진 36. 해외 자치단체와 친선결연 및 우호협력 교류사업 추진 37. 신북방 정책 추진 38. 공적개발원조(ODA) 사업 추진 39. 해외 자치단체와 공무원 교환연수 추진	

경 남 공 보

제2592호

2023. 1. 12.(목)

사무분야	분 장 사 무	비 고
	40. 재외 교민 교류 및 지원 41. 국제관계 문서작성 및 통·번역 지원 42. 자치단체 국제교류시책 개발 지원 43. 해외지역 민간단체 국제교류사업 지원 44. 해외지역 정보 지원 45. 경상남도 국제개발협력위원회 운영 46. 외교부소관 국제교류 분야 비영리법인 설립 허가·관리 47. 한일해협연안 시도현교류 지사회의 운영	

《경제기업국 일자리경제과 소관》

사무분야	분 장 사 무	비 고
	1. 국 소관 행정의 종합 기획·조정 관련 사항 2. 일자리 창출 정책 총괄 3. 일자리 대책본부 구성 및 회의체 운영 4. 지역 일자리위원회 운영 5. 고용영향평가 추진 6. 일자리 중심 제도개선 과제 발굴 7. 일자리 중심 정부평가 등 준비·수감 8. 지방 고용·일자리 관련 통계 작성 및 분석 9. 고용위기지역 지정에 관한 사항 10. 실직자 고용안정 대책 추진에 관한 사항 11. 투자경제진흥원 지도·감독 12. 고용안정 선제 대응 패키지 지원사업 추진 13. 조선업희망센터 운영 현황 관리 14. 일자리토론회 개최 15. 고용실천전략 수립 16. 취업알선(직업소개)에 관한 사항 17. 고용안정 지원시책 발굴·추진 18. 고용포럼 운영 19. 기업 일자리 패키지 지원 사업 추진 20. 긴급 산업수요 인력 정착비 지원 사업 추진 21. 지역단위 경제전반 종합계획 수립·시행 22. 지역경제 및 국내·외 주요 경제동향 파악 관리 23. 경기분석 및 지표작성 관리 24. 경제난 위기극복 대책회의 운영 25. 지역경제협의회 운영 26. 지역경제 활성화 우수사례 발굴 및 과급	

경 남 공 보

제2592호

2023. 1. 12.(목)

사무분야	분 장 사 무	비 고
	27. 영남권 경제관계관 포럼 운영 28. 상공회의소 설립인가, 지원 및 관리·감독 29. 지역경제 관련 산업통상자원부 소관 비영리법인 설립인가 및 관리 30. 지역 일자리 창출 종합계획 수립 및 추진 31. 기초지자체 일자리 사업 총괄 조정 및 평가 32. 지역 일자리사업 분석 및 평가 33. 재정지원 일자리사업 총괄 조정 및 평가 34. 일자리분야 정부합동평가 지표 및 실적 관리 35. 일자리창출 성과평가에 관한 사항 36. 고용우수기업 인증제에 관한 사항 37. 일자리종합센터 운영 38. 일모아 시스템(고용노동부) 유지관리 39. 일자리 공시제 및 월별 실적관리 40. 취업박람회 개최 지원 41. 지역공동체 일자리사업 추진에 관한 사항 42. 공공근로사업 추진에 관한 사항 43. 일자리 관련 재정집행 현황 분석 및 개편방안 마련 44. 청년일자리 창출 시행계획 수립 45. 대학 등 청년 취업관련 유관기관 협력사업 46. 경남형 트랙사업 활성화 지원 47. 청년 고용 관련 연구용역 48. 청년 일자리교육사업 49. 지역주도 청년일자리 사업 50. 청년해외인턴 및 취업지원 사업 51. 대학일자리센터 지원사업 52. 고등학교 졸업(예정)자 취업활성화 사업 53. 청년구직활동 지원사업 54. 청년일자리 플랫폼 운영 55. 청년친화기업 선정 지원 56. 경남형 공제사업 57. 지역·산업 맞춤형 일자리창출 지원사업 추진 58. 지역·산업 맞춤형 인력양성사업 추진 59. 지역혁신프로젝트사업 추진 60. 지역고용혁신추진단 운영 지원 61. 국가 인적자원 개발 컨소시엄 사업 추진 62. 지역산업 및 중소기업 맞춤형 채용지원	

경 남 공 보

제2592호

2023. 1. 12.(목)

사무분야	분 장 사 무	비 고
	63. 신중년 일자리 창출 시행계획 수립 64. 인생이모작지원센터 설치·운영 65. 신중년 경력형·사회공헌 일자리 사업 66. 신중년 유형별·단계별 재취업 지원 67. 신중년 고용 장려금 지원 사업 68. 신중년 창업지원 사업 69. 물가종합대책 수립 및 조정 총괄 70. 물가동향 종합분석 및 관리 71. 범도민 경제교육에 관한 사항 72. 경제교육센터 운영 73. 소비자정책위원회 운영 74. 소비자 시책 수립 75. 소비생활센터 운영 76. 소비자 상담·교육·정보전달 77. 전자상거래(통신판매업) 지도 78. 특수판매업 등록(서부지역 민원처리 사항은 제외 한다.) 및 지도·관리 79. 담배 수입판매업 관리 80. 복권업 관리에 관한 사항 81. 부정경쟁 방지(위조상품 단속) 및 가격표시제 지도 82. 서민금융정책, 동향 등 서민금융지원에 관한 사항 83. 서민금융 안정 및 지원에 관한 사항 84. 서민금융 관련 유관기관 협력 및 네트워크 구축 85. 햇살론 보증재원 지원 및 관리 86. 대부업 관리에 관한 사항 87. 새마을 금고 업무에 관한 사항 88. 도 금융복지상담센터 운영에 관한 사항 89. 경제자유구역청 지원·관리 사무 90. 경제자유구역청 관련 중앙·지방 관련기관 업무 협의 91. 경제자유구역청 파견 인력관리·지원 92. 경제자유구역청 국·도비 지원 93. 경제자유구역 개발계획 관련 업무 지원 94. 경제자유구역 내 주요기반시설 설치 지원	

《경제기업국 기업정책과 소관》

사무분야	분 장 사 무	비 고
	1. 중소기업 육성·지원 종합계획 수립 2. 지역중소기업 육성 및 혁신촉진 등에 관한 사항 3. 대기업·중소기업 간의 상생협력 지원 4. 중견기업 지원에 관한 사항 5. 마산 자유무역지역 활성화 추진 6. 기업 및 기업인단체 지원·협조 7. 중소벤처기업부 중무4900 시행계획 추진 8. 중소기업 협동화사업 추진 지원 9. 중소기업 기술혁신 촉진에 관한 사항 10. 중소기업 성장단계별 육성에 관한 사항 11. 중소기업 협동조합에 관한 사항 12. 중소기업 지식재산에 관한 사항 13. 실크산업 육성에 관한 사항 14. 중소기업 육성자금 지원 15. 공장등록 지원 및 설립·관리 정보망 운영 16. 지식산업센터(아파트형 공장) 설립 지원 17. 기업애로 해소에 관한 사항 18. 기업 규제 발굴 및 개선에 관한 사항 19. 기업애로해소 온라인 시스템 구축 및 운영 20. 중소기업제품 구매촉진 및 판로지원에 관한 사항 21. 소규모 기업환경 개선사업 22. 사업조정에 관한 사항(아스콘, 레미콘) 23. 디자인산업 육성지원 종합계획 수립 및 시행 24. 디자인 주도 제조혁신센터 지원에 관한 사항 25. 중소기업 디자인 개발 지원에 관한 사항 26. 중소기업 디자인 역량 강화 및 인식개선 추진 27. 디자인산업 인력양성에 관한 사항 28. 디자인 관계기관 협업 추진	

《경제기업국 소상공인정책과 소관》

사무분야	분 장 사 무	비 고
	1. 소상공인 지원·육성계획 수립 2. 소상공인 사회안전망 지원에 관한 사항 3. 소상공인 상권분석에 관한 사항	

경 남 공 보

제2592호

2023. 1. 12.(목)

사무분야	분 장 사 무	비 고
	4. 상생협의회 구성·운영 지원 5. 불공정거래 피해상담센터 운영에 관한 사항 6. 상생임대인 운동 추진에 관한 사항 7. 골목상권 활성화 지원에 관한 사항 8. 소상공인 손실보상 신청·이의신청에 관한 사항 9. 도시형 소공인 지원에 관한 사항 10. 소공인 집적지구 지정·관리에 관한 사항 11. 소공인 복합지원센터 유치·관리에 관한 사항 12. 소공인 특화지원센터 유치에 관한 사항 13. 소상공인 현황 조사 및 통계 관리에 관한 사항 14. 소상공인 연합회 지원에 관한 사항 15. 소상공인 경영대상 운영에 관한 사항 16. 소상공인 지식재산 창출지원에 관한 사항 17. 소상공인 정책자금 지원 18. 소상공인 신용보증 지원에 관한 사항 19. 경남신용보증재단 지도·감독 20. 소상공인 창업지원 21. 소상공인 협업화 지원 22. 소상공인 맞춤형 컨설팅에 관한 사항 23. 신사업 창업사관학교 운영 지원 24. 폐업 소상공인 재기 지원 25. 소상공인 공동구매 지원 26. 중소기업 사업조정에 관한 사항 27. 대규모점포 관리에 관한 사항 28. 중소기업공동물류센터 건립 지원 29. 소상공인 중소기업구조 선진화 지원 30. 소상공인 판로개척 지원에 관한 사항 31. 소상공인 마케팅 홍보 지원에 관한 사항 32. 소상공인 간편결제 활성화에 관한 사항 33. 소상공인 간편결제 운영지원 34. 지역사랑상품권 등 발행 및 관리 지원 계획 수립 35. 지역사랑상품권 등 활성화 지원 추진 36. 지역사랑상품권 등 유통질서 확립 지원 37. 비대면마케팅 총괄 38. 온라인 플랫폼 입점 지원 온라인 역량 강화 39. 비대면마케팅 행사 추진·지원 40. 비대면경제 관련 통계 및 동향 관리	

경 남 공 보

제2592호

2023. 1. 12.(목)

사무분야	분 장 사 무	비 고
	41. 온라인플랫폼 체계 구축 및 실태조사 42. 경상남도 통합쇼핑몰(e경남몰) 운영 43. 전통시장 및 상점가 활성화계획 수립 시행 44. 전통시장 시설현대화사업 추진 45. 전통시장 경영현대화사업 추진 46. 전통시장 특성화 추진 47. 전통시장 주차환경개선사업 관련 사항 48. 전통시장 화재공제 지원 사업 49. 전통시장 축제 지원 50. 전통시장 박람회 참가 및 개최 지원 51. 인정 전통시장 관리 52. 전통시장 상인 역량 강화 사업 53. 온누리상품권 관련 사항 54. 전통시장 소액대출에 관한 사항 55. 시장 정비사업에 관한 사항 56. 전통시장 안전관리·정비 업무에 관한 사항 57. 전통시장 홍보, 마케팅에 관한 사항 58. 도 상인연합회 관한 사항 59. 전통시장 시장 매니저 지원 사업 60. 글로벌 명품 관광시장 육성 61. 지역 우수시장 상품 전시회 지원 62. 전통시장 상권 활성화 사업 계획 승인에 관한 사항 63. 전통시장 온라인 활성화 지원 64. 전통시장 청년상인 점포창업지원에 관한 사항	

《경제기업국 사회적경제과 소관》

사무분야	분 장 사 무	비 고
	1. 사회적경제 육성계획 수립 2. 사회적경제 연도별 시행계획 수립·시행 3. 사회적경제 활성화 시책 발굴·추진 4. 사회적경제 활성화 관련 제도정비 5. 사회적경제위원회 구성·운영 6. 사회적경제통합지원센터 운영 7. 사회적경제기업 실태조사 8. 사회적경제 기금 조성 및 지원 9. 사회적경제기업 대상 이차보전 지원	

경 남 공 보

제2592호

2023. 1. 12.(목)

사무분야	분 장 사 무	비 고
	10. 사회성과보상사업에 관한 사항 11. 사회적경제 도민 교육 12. 사회적경제 전문인력 양성 13. 사회적경제 한마당 행사 14. 사회적경제 공동브랜드 개발 및 인증 15. 사회적기업 지원계획 수립 16. 사회적기업 육성시책 발굴·추진 17. 경남형 예비사회적기업 지정 및 관리 18. 사회적기업 재정지원사업 추진 (일자리창출사업, 사회보험료 지원, 사업개발비 지원, 시설장비비 지원) 19. 사회적기업 지역특화사업 20. 사회적경제 혁신성장 사업 추진 21. 사회적경제 청년부흥 프로젝트 사업 추진 22. 사회적경제기업 제품 공공기관 우선구매 활성화 23. 사회적경제기업 제품 판로개척 지원 24. 마을기업 지원계획 수립 25. 예비마을기업 지정 26. 마을기업 육성 지원 27. 마을기업 지원기관 운영 지원 28. 협동조합 활성화에 관한 사업 29. 소비자생활협동조합 설립인가 및 관리 30. 협동조합정책협의회 구성·운영 31. 공유경제 육성, 활성화 및 홍보에 관한 사항 32. 공유경제촉진위원회 구성·운영 33. 시군 공유경제 활성화 지원 34. 공유단체·기업 지정 및 활성화 지원 35. 정보화마을 운영 지원 36. 정보화마을 기능전환 사업 37. 마을공동체 조성 및 지원 38. 마을공동체사업 총괄·기획 및 조정 39. 경상남도 마을공동체지원센터 설치·운영 40. 마을공동체 활성화 계획 수립 41. 주민참여형 공동체 사업 발굴, 추진 및 지원 42. 지역사회 활성화 기반조성 공모사업 추진 43. 시군 마을공동체 중간지원조직 활성화	

경 남 공 보

제2592호

2023. 1. 12.(목)

사무분야	분 장 사 무	비 고
	44. 마을공방 육성 및 지원 45. 마을공동체 관련 비영리법인 등록·관리 46. 지역문제 해결 생활실험 추진 47. 사회적경제 혁신타운 조성 추진(동남전시장 매입 포함) 48. 사회적경제 혁신타운 시설운영 종합계획 수립 49. 사회적경제 혁신타운 운영 시행계획 수립·시행 50. 사회적경제 혁신타운 설치 및 운영 조례, 지침 등 규정 제·개정 51. 사회적경제 혁신타운 공간 활용계획 수립·시행 52. 사회적경제 혁신타운 운영협의회 구성·운영 53. 사회적경제 혁신타운 입주기업 모집 및 관리 54. 시설물 안전관리 종합계획 수립·시행 55. 시설물 유지관리 및 용역에 관한 사항 56. 공용공간 및 편의시설 관리 57. 시설사용 허가관리 및 대관료 부과·징수	

《경제기업육성 노사상생과 소관》

사무분야	분 장 사 무	비 고
	1. 노동정책 기본계획 수립 2. 연도별 노동정책 시행계획 수립·추진 3. 노동관계 기관 협업 추진 4. 필수업무종사자 지원에 관한 사항 5. 노동 관련 통계 및 법령 관리 6. 찾아가는 도민노무사제 운영 7. 공동근로복지기금 조성 및 운영 8. 노동자권익보호위원회 운영 9. 노사동향 관리 및 안정대책 수립·추진 10. 노동단체 지원에 관한 사항 11. 노동조합 신고(서부지역 민원처리 사항은 제외한다.) 및 지도·관리 12. 노사민정협의회 운영에 관한 사항 13. 산업평화 관련 시책개발 및 추진 14. 기능인 및 기능인단체 지원 15. 기능경기대회 지원 16. 노동복지시설 확충 및 운영·지도 17. 경상남도 최고장인 선정 및 관리 18. 일·생활 균형지원 기본계획 수립	

경 남 공 보

제2592호

2023. 1. 12.(목)

사무분야	분 장 사 무	비 고
	19. 일·생활균형위원회 운영 20. 일·생활 균형 조성사업에 관한 사항 21. 가족친화인증에 관한 사항 22. 비정규직노동자 지원 및 센터운영에 관한 사항 23. 청(소)년 노동자 노동권익 보호 교육에 관한 사항 24. 노동자자녀 장학금 지원 25. 노동자 복지 및 권리보호에 관한 사항 26. 노동자 작업복 공동세탁소 추진에 관한 사항 27. 이동노동자 권익개선 및 쉼터 조성에 관한 사항 28. 생활임금제 도입 및 추진에 관한 사항 29. 감정노동자 지원에 관한 사항	

《자치행정국 행정과 소관》

사무분야	분 장 사 무	비 고
총 무 행 정 자치분권 혁신지원	1. 국 소관 행정의 종합기획·조정 2. 경축 및 기념행사 3. 주요 행사 의전관리 총괄 및 조정 4. 보안문서 교육·감사·관리·통제에 관한 사항 5. 민간인 포상 6. 공무원 복무에 관한 사항 총괄 7. 당직제도 총괄 8. 비상연락망 유지·관리 등 비상사태에 관한 사항 9. 충무계획(행정안전) 수립(정부기관 소산 및 이동계획, 지방행정계획) 10. 도 본청 자체방호에 관한 사항 11. 직장민방위대·도 본청 청원경찰 운영에 관한 사항 12. 청원경찰 보수 지급 13. 공무원 체육행사에 관한 사항 14. 명예도민증 수여에 관한 사항 15. 지역 내 상황인지 전파 및 관계기관 간 협조체제 강화 16. 공무 항공마일리지 관리에 관한 사항 17. 지방자치 업무 총괄 조정 18. 시·군 행정 일반적 지도·지원 19. 도지사 민생현장 방문 20. 도지사 시군순방 21. 시장·군수 정책회의 운영	

경 남 공 보

제2592호

2023. 1. 12.(목)

사무분야	분 장 사 무	비 고
	22. 시·군 행정기구 및 정원에 관한 사전협의 검토의견 제출(한시기구·정원, 4급 이상 소속기관 직급 책정 협의, 시군 기구·정원 제도개선) 23. 지방자치제도 운영 24. 지방자치박람회 참가 계획 수립 및 추진 25. 중앙·지방정책협의회 및 시군 부단체장 회의 운영 26. 지방행정의 달인에 관한 사항 27. 지방자치경영대전에 관한 사항 28. 이통장 협의회 관리 29. 행정사 운영에 관한 사항 30. 전시 주민 및 차량 통제계획 수립·시행 31. 행정구역 조정에 관한 사항 32. 마을회관 건립에 관한 사항 33. 국민투표, 선거 등에 관한 사무 34. 주민투표, 주민소환, 주민조례 발안 등에 관한 사항 35. 주민등록관리계획 수립 조정·지도 36. 인감 및 본인서명사실확인 업무 협조·지도 37. 반상회 운영 38. 적십자사 지원에 관한 사항 39. 지방행정동우회 지원에 관한 사항 40. 지역 내 현안사항 등 여론동향 관리 41. 민주화운동 기념사업 지원 42. 부마민주항쟁 관련자 등 지원 43. 민주화운동 분야 비영리 민간단체·법인 등록 및 지도·감독 44. 자치분권과제 추진에 관한사항 총괄 45. 자치분권 종합계획 및 시행계획 수립·추진 46. 경남자치분권협의회 운영 지원 47. 중앙행정권한의 지방이양에 관한 사항 48. 자치분권위원회 협력사항 추진 49. 시도지사협의회 자치분권 과제 추진 50. 주민자치회, 주민자치센터 운영 활성화에 관한 사항 51. 주민자치형 공공서비스 구축사업 지원 52. 도정혁신(정부혁신 포함) 계획 수립 및 평가 53. 조직문화 혁신계획 수립 54. 정부혁신 과제 및 우수사례 발굴 55. 도정혁신 과제 발굴·추진 56. 적극행정 문화 확산에 관한 사항 57. 적극행정 실행계획 수립	

경 남 공 보

제2592호

2023. 1. 12.(목)

사무분야	분 장 사 무	비 고
	58. 적극행정위원회 위촉 59. 적극행정위원회 운영 60. 공공서비스 혁신 지원에 관한 사항 61. 공공서비스 품질관리에 관한 사항 62. 행정협업에 관한 사항 63. 일하는 방식 혁신에 관한 사항 64. 행정업무 효율화에 관한 사항 65. 지식행정 운영 활성화에 관한 사항 66. 학습 동아리 운영 67. 공무원 제안, 도정혁신 아이디어 발굴·추진 68. 사회혁신 추진계획 수립 및 시행 69. 혁신의제 기획 및 발굴 70. 경상남도 시민사회위원회 운영 71. 경남형 사회혁신모델 발굴 72. 사회혁신 국제포럼 및 박람회 기획·운영 73. 혁신관련 대도민 홍보(언론사 공동 기획보도 등) 74. 경상남도 공익활동지원센터 운영지원 75. 민관 거버넌스 체계 구축 및 확대방안 발굴 76. 경남형 민관 거버넌스 모델 개발 77. 지역문제해결 플랫폼 조직·운영지원 78. 민간 자원 연계 민관 공동협력 활성화 79. 민관협력 우수사례 발굴·확산 80. 공공갈등 관리 및 분쟁조정 81. 경남형 숙의민주주의 모델 개발 및 활성화 82. 도민 도정참여 확대를 위한 시책 추진 83. 도민참여플랫폼 운영 84. 도민참여 온·오프라인 통합플랫폼 구축·운영 85. 국민(도민) 제안제도 운영 86. 생활공감정책 추진(참여단 운영 등) 87. 찾아가는 경남1번가 운영 88. 국민정책디자인단 운영 89. 경상남도사회대통합위원회 구성 및 운영	

《자치행정국 인사과 소관》

사무분야	분 장 사 무	비 고
인 사 채 용 교육훈련 공무원단체 공무원권익 기록물관리	<ol style="list-style-type: none"> 1. 공무원 인사제도 개선 및 인사혁신에 관한 사항 2. 지방공무원 임용(소방직공무원 제외) 3. 국가공무원 임용 제청 4. 도지사 포상계획 수립·시행 총괄 5. 지방공무원 포상 및 징계 6. 승진후보자 명부 작성 7. 인사위원회 운영 지도·감독 8. 명예퇴직·조기퇴직·공로연수제도 운영 9. 대우공무원 지정 10. 회계관계공무원 관직 지정 11. 인사기록 보존관리 12. 인사통계 13. 공무원증 발급 14. 5급 승진시험(특별임용·전직) 요구 15. 인사행정정보시스템 운영 16. 중앙, 도, 시·군 공무원 인사교류 17. 시·군 인사 통계 18. 비밀취급 인가 19. 그 밖에 인사에 관한 사항 20. 지방공무원 공개경쟁임용시험 관리 21. 지방공무원 경력경쟁임용·전직시험 관리 22. 국가공무원 임용시험 협조 23. 자격·면허시험 관리 24. 진입시험 관리 25. 시험사무에 관한 사항 26. 공무직 채용 업무 27. 공무원 능력발전에 관한 사항 28. 직무발명·특허에 관한 사항 29. 지방공무원 교육훈련에 관한 사항 30. 대학(교) 및 대학원 위탁교육에 관한 사항 31. 공무원 노사 관련 사항 32. 공무원 노사 관련 공무원 연수·홍보계획 수립·시행 33. 공무원 단체교섭, 단체협약 체결 및 이행에 관한 사항 34. 도청공무원 노사공동협의회 운영에 관한 사항 35. 공무원 불법노조활동 관련 사항 	

경 남 공 보

제2592호

2023. 1. 12.(목)

사무분야	분 장 사 무	비 고
	36. 시·군 공무원 노사 관련 사항 37. 직장협의회에 관한 사항 38. 공무원 등 비공무원 인사·노무관리 총괄 39. 공무원 노동자 퇴직급여에 관한 사항 40. 공공부문 비정규직의 정규직 전환에 관한 사항 41. 비공무원의 처우개선 및 단체교섭에 관한 사항 42. 기간제노동자 채용 사전심사제 운영·관리 43. 공공부문 촉탁계약직 노동자 관리 및 처우개선 44. 직원 후생·복지시책 추진 45. 직원 후생시설 관리·운영 46. 맞춤형복지제도 운영에 관한 사항 47. 직장보육시설 운영 48. 보수, 제 수당지급 및 관련 자료 정리 49. 연말정산에 관한 사항 50. 건강검진 및 단체보험에 관한 사항 51. 직원휴양시설(콘도) 이용권 관리 52. 기여금 징수·납부에 관한 사항 53. 직장 동호회 운영에 관한 사항 54. 공무원연금에 관한 제 급여 심사 및 청구 55. 직장건강보험 관련 사무 56. 직장 내 괴롭힘 방지 시책 추진 57. 기록물관리 주요 계획수립에 관한 사항 58. 기록물 생산현황 관리에 관한 사항 59. 기록물 이관·열람 및 활용에 관한 사항 60. 기록물 공개 재분류에 관한 사항 61. 기록물 평가심의회 운영 및 기록물 폐기에 관한 사항 62. 기록관리기준표 고시 및 운영 63. 처리과 기록물 관리에 대한 지도·감독 및 지원 64. 특수유형(시청각, 행정박물 등)기록물 관리 65. 기록물 보존 및 서고운영에 관한 사항 66. 기록관리시스템 운영 67. 공인관리에 관한 사항 68. 전자문서 접수·배부 69. 우편물 접수·분류 70. 발간실 운영 71. 행정정보공개제도 운영 72. 경상남도기록원 운영 지도·감독	

《자치행정국 세정과 소관》

사무분야	분 장 사 무	비 고
세 정 과표세입 심 사 지방세조사 체납관리 고향사랑기부금	<ol style="list-style-type: none"> 1. 지방세정 업무 종합기획 2. 지방세 부과·징수 목표액 책정 관리 3. 취득세, 등록면허세, 레저세, 지방소비세, 지역자원시설세, 지방교육세 부과 징수업무 지도·감독 4. 지방세 업무 담당공무원 교육 5. 도세 과오납 환급 6. 지방세 징수월보 작성 관리 7. 지방세정보시스템 관련 사항 8. 취득세 등 도세 유권해석 운영 9. 지방세 신세원 및 제도개선 과제 발굴 10. 지방세 비과세·감면제도 운영 11. 지방세 통계연감 관리 12. 마을세무사 제도 운영 13. 한국지방세연구원 및 출연금 관련 업무 14. 시·군 종합세정평가 운영 15. 지방세 조례·규칙의 제·개정 및 운영 16. 도세 징수교부금 지급 관리 업무 17. 시·도 세정협의회 관련 업무 18. 보통교부세 배정을 위한 기준재정 수입액 산정 19. 지방세 지출예산제도 운영 20. 재산세, 담배소비세, 주민세, 지방소득세, 자동차세 부과 징수업무 지도·감독 21. 건물·기타물건 시가표준액 조정기준 결정에 관한 업무 22. 건물·기타물건 시가 표준액 승인 및 결정에 관한 업무 23. 종합부동산세 과세지원 24. 주택가격 조사계획 수립 25. 개별주택가격조사사업 국고보조금 교부 및 정산 26. 주택가격 조사·결정 업무지도 등 27. 지방소득세 운영 종합계획 수립 28. 지방소득세 통계·전산관리 29. 지방소득세 법규사무(조례 등) 30. 지방소득세 교육 및 유권해석 31. 지방소득세 감면 및 사후관리 32. 세입총괄 및 결산 33. 세외수입원 발굴 34. 세외수입 부과·징수 지도·감독 35. 세외수입 전산시스템 관리 36. 지방수입증지 관리 	

경 남 공 보

제2592호

2023. 1. 12.(목)

사무분야	분 장 사 무	비 고
	37. 도 금고 지정·감독·검사 38. 기부금품 모집 및 사용에 관한 사항 39. 수수료·사용료 현실화 40. 채권에 관한 사항 41. 세외수입 연감자료 관리 42. 국비 세입 43. 일시차입 및 상환에 관한 사항 44. 지방세 구제제도 총괄 기획 조정 45. 지방세 관련 각종 소송 관리 46. 지방세심의위원회 운영 47. 지방세 이의신청 처리 48. 지방세 과세전적부심사 청구사건 처리 49. 조세심판원 심판청구 및 감사원 심사청구 50. 지방세 쟁송사례 분석 및 전파 51. 지방세 선정대리인 제도 운영 52. 지방세 세무조사 총괄 계획·관리 53. 법인 세무조사 및 숨은 세원 발굴 등 기획조사 54. 시·군 세무조사 지도 55. 지방세 범칙사건 처리 56. 지방세 세무조사 시책 개발 및 사례 전파 57. 탈루·은닉세원 정보수집 및 관리 58. 지방세 특별사법경찰관 운영 59. 체납액 정리 종합계획 수립·시행 60. 체납액 정리업무 시·군 지도·감독 61. 체납액 관련 시책개발 추진 62. 체납세 징수포상금 지급 63. 체납액 통계관리 및 체납관리 전산시스템 개발 운영 64. 체납자 전국 재산조회, 관허사업 제한 및 행정체제 조치 65. 고액체납자 명단공개 및 출국금지 요청 66. 고향사랑기금 모금에 관한 사항 67. 고향사랑기금의 설치·운용 68. 고향사랑기금 운용심의위원회 운영 69. 고향사랑기금 활용 사업 선정 및 추진 70. 답례품 및 답례품 공급업체 선정에 관한 사항 71. 기부금 접수창구 운영에 관한 사항 72. 기부금 '원스톱 종합정보시스템' 구축·운영	

경 남 공 보

제2592호

2023. 1. 12.(목)

사무분야	분 장 사 무	비 고
	73. 기부금 모금 홍보에 관한 사항 74. 기부금 접수창구 지정·운영 75. 기부 답례품 배송 관리 76. 기부금 접수 현황 및 기금 운영 결과 공시 77. 기타 고향사랑기부 활성화에 관한 사항	

《자치행정국 회계과 소관》

사무분야	분 장 사 무	비 고
회 계 계 약 조달혁신 계약심사 재산활용 청사운영 청사시설관리	1. 지출원 사무 2. 국·도비 지출심사 및 지출 3. 자금 배정·운용 4. 세입·세출 결산 총괄 5. 국·도비 지출계산서 작성 관리 6. 회계관계 공무원 재정보증 및 회계직인 관리 7. 일상경비 교부 및 출납사무 검사 8. 지방재정관리시스템(지출 분야) 관리 9. 지방재정 연감 및 통합재정 통계 작성 10. 국비 재배정예산 지출 및 결산 11. 복식부기 회계제도 운영 관리 12. 복식부기 재무보고서 작성 13. 사업별 원가정보 활용 및 관리 14. 원천징수 및 부가가치세 계산서 처리 15. 세입세출외현금 및 유가증권 출납·보관 16. 법인카드 종합 관리 17. 계약제도 개선에 관한 사항 18. 본청 공사·용역 계약(변경계약) 및 대가지급 19. 본청 계약 공사 하자 및 계약실적 자료관리 20. 직속기관·사업소 공사·용역 계약(변경계약)에 관한 사항 21. 지방재정관리시스템(계약분야) 관리 22. 관급공사 임금체불 방지에 관한 사항 23. 관급공사 체불임금 신고센터 운영 24. 관용차량 관리 25. 차량관리시스템 운영에 관한 사항 26. 하도급지킴이 관리 27. 부정당업자 제재 관리 28. 계약심의위원회 운영 29. 혁신지향 공공조달 총괄	

경 남 공 보

제2592호

2023. 1. 12.(목)

사무분야	분 장 사 무	비 고
	30. 혁신조달TF 구성·운영 31. 혁신 제안 발굴 및 교육·홍보 32. 혁신조달 합동평가지표 실적관리 33. 본청 물품(제조 포함) 계약(변경계약) 및 대가지급 34. 본청 관급자재 구입 35. 직속기관 및 사업소 물품구매(제조포함) 계약(변경계약)에 관한 사항 36. 물품정수 책정·배정·재물조사 37. 물품수급관리계획 수립 38. 물품관리시스템 운영 39. 계약심사업무 총괄·조정 40. 원가심사 우수사례 및 원가계산 정보 수집·보급에 관한 사항 41. 시·군 발주 공사(토목, 건축, 전기, 기계 등) 원가 분석 및 심사·조정 에 관한 사항 42. 시·군 발주 용역(일반·기술용역) 원가 분석 및 심사·조정 에 관한 사항 43. 시·군 발주 물품(인쇄) 구입 및 제조원가 분석 및 심사·조정 에 관한 사항 44. 시·군 발주 공사 설계변경 심사·조정 에 관한 사항 45. 공유재산관리계획 수립·조정 46. 공유재산 실태조사 및 활용계획 수립 47. 공유재산 관리 지도·감독 48. 공유재산 취득·처분·대부·사용허가에 관한 사항 49. 재산관리관 지정·변경 등 관리 50. 공유재산심의회 및 공유재산 관리계획 운영 51. 공유재산 관리시스템 운영 52. 국유재산(행정안전부 소관)의 위임관리 및 지도·감독 53. 지방재정공제회에 관한 사항 54. 도청 주차장 관리에 관한 사항 55. 도청 정원 및 온실 관리에 관한 사항 56. 도청 연못 유지관리에 관한 사항 57. 청사 청소·조경 공무원 및 기간제노동자 관리 58. 도청 회의실 운영에 관한 사항 59. 청사 방충장비 유지 관리 60. 각종 행사 방송 지원 61. 청사 홍보용, 회의안내 정보표출시스템 운영 및 관리 62. 청사 내 각종 안내판 설치·관리 63. 청사 체육시설 사용허가 등 관리에 관한 사항	

사무분야	분 장 사 무	비 고
	64. 청사 청소 및 방역에 관한 사항 65. 도청 개방공간 유지관리 66. 청사 유지관리 종합계획 수립 및 추진 67. 청사·관사 신·증축 및 보수공사 68. 청사 내 공간 조정·배치에 관한 사항 69. 청사 중앙통제실 운영에 관한 사항 70. 청사 수·변전실 등 전기시설 유지관리에 관한 사항 71. 청사 냉·난방시설 등 설비시설 유지관리에 관한 사항 72. 청사 에너지 절약계획 수립 및 추진에 관한 사항 73. 청사 CCTV시스템, 출입통제시스템 운영 및 관리 74. 관사 설비(전기, 냉난방 등)시설 유지관리에 관한 사항 75. 청사 신재생에너지 보급 및 관리에 관한 사항 76. 청사 전기·설비·시설물분야 공무원 및 기간제노동자 관리	

《자치행정국 도민봉사과 소관》

사무분야	분 장 사 무	비 고
민간단체 민 원 민원콜센터 열린도지사실	1. 국민운동단체 지원 및 관리 2. 경상남도 자유회관 시설 관리·운영 3. 자원봉사진흥 시행계획 수립 및 추진 4. 경상남도 자원봉사센터 운영 및 지원 5. 재난현장 통합자원봉사지원단 운영 및 지원 6. 비영리민간단체 등록·말소 및 관리(단체의 등록은주된 공익사업 소 관 실과에서 처리) 7. 비영리민간단체 지원 및 활성화 8. 범죄피해자 지원센터 지원에 관한 사항 9. 도민 인권보호에 관한 사항 10. 인권보장 기본계획 수립·추진 11. 인권위원회 구성·운영 12. 인권 교육 및 홍보에 관한 사항 13. 인권 피해사례 조사 및 심의·권고에 관한 사항 14. 남북교류 협력사업 총괄 기획·조정 15. 남북교류협력기금 설치 및 운영·관리 16. 남북교류협력위원회 구성·운영 17. 경상남도 남북교류협력 연구센터 운영·관리 18. 남북교류협력, 통일운동 단체 지원에 관한 사항 19. 남북교류협력사업 추진(농업·사회문화·경제 등) 20. 북한 이탈주민 거주지 보호 및 정착지원	

경 남 공 보

제2592호

2023. 1. 12.(목)

사무분야	분 장 사 무	비 고
	21. 북한이탈주민지원 지역협의회 구성·운영 22. 북한 피난민 관련 충무계획 수립·시행 23. 통일교육 추진에 관한 사항 24. 민주평화통일자문회의 운영 지원 25. 이북5도 경상남도 사무소 운영 지원 26. 민원행정 기획 및 고객만족행정 추진 27. 민원처리 만족도 조사 28. 행정서비스 현장에 관한 사항 29. 공무원 친절·불친절 신고센터 운영 30. 민원제도 개선 및 연구 31. 창구 즉결민원 처리 32. 어디서나 민원(정부24) 처리 33. 자격증, 제증명 발급에 관한 사항(서부지역 민원 처리 사항은 제외한다.) 34. 민원불편신고센터 운영 35. 민원조정위원회 운영 36. 일반·관용여권 신규·재발급 37. 여권사실증명 발급 및 기재사항 변경 38. 긴급한 민원에 의한 여권발급 39. 시·군 여권업무 지원 40. 민원서류(국민신문고, 일반민원 등) 접수 및 처리상 확인·점검 41. 청원심의회 운영 등 청원법 관련 사항 42. 민원 콜센터 운영의 종합기획 및 조정 43. 콜센터 설치 및 운영 조례 제·개정 사항 44. 도·시군 통합 민원콜서비스 고도화 추진 45. 콜센터 시스템 및 시설 관리에 관한 사항 46. 상담자료 관리 및 운영 실적 보고 47. 대표전화(120번) 운영 및 상담서비스 48. 상담사 인권보호 및 교육·복무에 관한 사항 49. 콜센터 홍보 및 신규서비스 발굴 개선 50. 콜센터 협의체 구성·운영에 관한 사항 51. 콜(Call) 기반 행정서비스 개선 및 정책화 추진 52. 상담시스템 기반 경남특화 행정서비스 발굴 추진 53. 정부민원(110)콜센터 중계 민원 접수 54. 「도지사에게 바란다」 등 인터넷 민원 접수 및 처리 55. 도지사 직소민원 접수 및 처리 56. 도지사 비서실 방문 및 전화 민원 처리	

《해양수산물 해양항만과 소관》

사무분야	분 장 사 무	비 고
해양정책 해양관리 수산식품산업 수산물안전 항만운영 항만개발	<ol style="list-style-type: none"> 1. 국 소관 행정의 종합 기획·조정 에 관한 사항 2. 해양수산 정책 개발 3. 수산업·어촌정책심의회 운영·관리 4. 시·도 및 광역단체 수산정책협의회에 관한 사항 5. 경상남도 농어업특별위원회(해양수산 분야) 운영·관리 6. 한일해협 수산교류에 관한 사항 7. 어업 외 소득증대에 관한 사항 8. 최고수산업 경영자·수산업전문가 과정 운영 지원 9. 수산업경영인 유통정보지 보급 지원 10. 수산분야 공익직불제(조건불리지역, 경영이양) 업무 11. 수산업경영인단체 지원 12. 국가 중요 어업 유산 지정 사업 13. 수산계 고교 특성화 사업 지원 14. 어촌특화지원센터 운영 15. 수산안전기술원 운영·관리 지도 16. 수산업·어촌에 관한 연차보고서 작성 17. 해양수산시책 유공자 표창 18. 해양수산 현황 및 통계 관리 19. 항만 관련 단체 운영·지원에 관한 사항 20. 항만 관련 각종 업무현황 및 통계자료 관리 21. 항만 기능인력 양성에 관한 사항 22. 신항 어업보상에 관한 사항 23. 신항 어업보상 위탁수수료 지원사업 추진 24. 무역항(연안항 포함)기본계획 수립 협의 및 조정 25. 지방관리 항만 활성화계획 수립 26. 지방항만정책심의회 구성 및 운영 27. 마산항-일본시모노세키항 직항로 운항 활성화 지원 28. 마산 가포신항 운영 지원 29. 항만 지정에 관한 사항 30. 해양환경보전종합대책 수립 시행 31. 연안오염 총량관리 추진 32. 오염특별관리해역 관리에 관한 사항 	

경 남 공 보

제2592호

2023. 1. 12.(목)

사무분야	분 장 사 무	비 고
	33. 연안환경 보전사업 추진 34. 유류오염 사고 피해대책에 관한 사항 35. 조수재난 예방에 관한 사항 36. 어장정화·정비업 등록(서부지역 민원처리 사항은 제외한다.) 및 지도·관리 37. 어장정화선단 운영·관리 38. 양식어장 정화사업 추진 39. 어업폐기물 처리사업에 관한 사항 40. 페스티로폼 감용기 보급사업 추진 41. 해양유입 부유쓰레기 수거·처리사업 추진 42. 조업 중 인양 쓰레기 수매사업 추진 43. 해양쓰레기 선상집하장 설치 지원사업 추진 44. 강 하구 해양쓰레기 처리사업 추진 45. 바다 대청소 등 바닷가 대청결운동 추진 46. 해양생태계 보전·관리에 관한 사항 47. 보호대상 해양생물 포획·채취 등의 허가 및 취소에 관한 사항 48. 남해 EEZ 바다모래 채취 관련 어업인 보호대책에 관한 사항 49. 공유수면 매립면허 및 실시계획 (변경)승인 50. 공유수면 준공검사 및 매립지 사후 관리 51. 공유수면 불법매립 지도·점검 및 원상회복에 관한 사항 52. 공유수면 관리 및 점용·사용 지도 53. 지역연안관리심의회 구성 및 운영에 관한 사항 54. 연안정비 사업에 관한 사항 55. 연안관리 실태 조사에 관한 사항 56. 연안습지에 관한 사항 57. 해양공간관리계획에 관한 사항 58. 해양보호구역 지정 및 관리 59. 수산자원보호구역 관리에 관한 사항 60. 무인도서 보전 및 관리에 관한 사항 61. 방치폐선 처리대책에 관한 사항 62. 해양생태계 보전협력금 부과·징수 및 사후 관리 63. 해양쓰레기 종합 전처리시설 설치사업 64. 바다환경지킴이 지원강화 추진	

경 남 공 보

제2592호

2023. 1. 12.(목)

사무분야	분 장 사 무	비 고
	65. 해양보전분야 비영리민간단체 등록·관리 66. 바다의 날 기념행사 추진 67. 해양환경교육에 관한 사항 68. 수산물 식품산업 종합대책 수립 추진 69. 수산물 수출업체 지원에 관한 사항 70. 수산물 해외시장 개척 추진 71. 수산물 수출입 실적 분석 및 정보 파악 72. 수출 수산물 해외 홍보 및 바이어 관리 73. 수산 분야 수출상담회 개최 및 국외 EXPO 참가 지원 74. 활수산물 수출물류 거점센터 관리 75. 할랄식품 개발 및 수출 상품화사업 지원 76. 수산물 가공산업 육성 및 지도·관리 77. 수산물 가공업체 HACCP 관련 업무 추진 78. 수산식품산업 거점단지 조성 및 관리 79. 수산물가공단지·클러스터 조성 및 관리 80. 수산물 가공 신기술 개발 지원 81. 수산물 직매장 건립지원 및 관리 82. 수산물유통물류센터 건립 및 관리에 관한 사항 83. 수산물 위관·유통 및 가격동향 파악 분석 84. 수산물 소비촉진 및 수산물 축제 관련 업무 85. 수산물 온누리상품권 환급행사 추진 86. 경남 추천상품(QC) 수산물분야 지정 및 관리 87. 경남 수산물 공동브랜드(청경해) 지정 및 관리 88. 경남 추천상품(QC) 수산물 활성화 지원 89. 국내 EXPO 등 참가 지원 90. 소금 관리에 관한 사항 91. 수산물 안전관리 총괄계획 수립 92. 수산물의 안전사고 예방 및 확산방지 93. 수산물안전에 대한 관계기관 협력 94. 수산물 안전사고에 대한 출하 및 조업 제한 조치 95. 수산물 위생안전 관련 법령·제도 개선 사항 96. 수산물 위생안전에 대한 정보 제공 97. 수산물 전염병 예방 대책 수립	

경 남 공 보

제2592호

2023. 1. 12.(목)

사무분야	분 장 사 무	비 고
	98. 여름철 수산물안전관리 대책 추진 99. 수산물 지리적표시제 및 이력제 관련 업무 100. 수산물 원산지표시 지도 및 단속 101. 수산물 위판장 건립사업 102. 수산시장 시설개선(위판장 개보수 등) 103. 수산물 위판장 방사능 휴대용측정장비 지원사업 104. 패류독소 발생 종합 대책 수립 및 추진 105. 노로바이러스 저감 대응대책 수립 및 추진 106. 후쿠시마원전오염수 해양방류 해양수산분야 총괄 대응 107. 후쿠시마원전오염수 해양방류 관련 정부 및 국내외 동향 파악 108. 5개연안시도 후쿠시마원전오염수 해양방류 대책실무협의회 운영 109. 도내 해역 방사능측정망 조사 정점 확대 추진 110. 미국 FDA 및 기타국 패류위생 협정이행에 관한 사항 111. 지정해역 위생관리 사업(육해상 오염차단시설 확충·관리) 112. 지정해역 위생점검 대응(미국, 캐나다, EU 등) 113. 패류생산해역 위생안전관리 114. 항만운영사무 총괄 기획·조정 115. 항로, 항법, 정박지 등 지정·고시 116. 항만시설운영세칙 고시 및 개정, 분구 설정 117. 해사안전 관리에 관한 사항 118. 예·도선사 등록 및 관련 업무 추진 119. 항만운송 분야 운임 인가·신고수리 120. 항만운송(관련)사업 등록 지도 121. 비관리청항만공사 시행허가 및 관련 업무 추진 122. 비상 항만운영대책 수립 및 시행 123. 항만인력공급체제 개편에 관한 사항(지방관리항) 124. 항만구역 내 해양환경 개선 및 해역·연안관리에 관한 사항 125. 항만구역 내 공유수면 매립에 관한 사항 126. 항만구역 내 공유수면 점·사용에 관한 사항 127. 진해항 방치선박 등 장애물 처리에 관한 사항 128. 진해항 항만시설 사용허가 및 사용료 부과, 징수 129. 진해항 국유재산 관리에 관한 사항	

경 남 공 보

제2592호

2023. 1. 12.(목)

사무분야	분 장 사 무	비 고
	130. 진해항 항만시설·장비 등 유지·보수·관리 운영 131. 진해항 무역항 질서 유지 및 단속 132. 진해항 위험물 자체관리계획 승인에 관한 사항 133. 진해항 항만운영정보시스템(PORT-MIS)관리·운영 134. 해양시설 신고 및 관리에 관한 사항 135. 항만관리사업소 운영 지도·감독 136. 항만행정협의회에 관한 사항 137. 도서지역 주민 여객선 운임 지원 138. 영세도선사업 운영 지원 139. 항만지역 대기질 개선에 관한 사항 140. 항만안전특별법에 관한 사항 141. 항만개발사무 총괄 기획·조정 142. 지방관리항 및 연안항 항만공사 추진 143. 항만시설공사 조사·측량·설계, 시공 감독 및 준공 확인 144. 항만시설 유지·보수사업 추진 및 지도·감독 145. 항만시설물 안전점검 및 안전진단 146. 항만공사 조사·통계 및 심사 평가 147. 항만시설공사 공정관리 및 안전 관리 148. 항만공사 하자검사 시행에 관한 사항 149. 항만공사 예산 및 결산에 관한 사항	

《해양수산물 수산자원과 소관》

사무분야	분 장 사 무	비 고
수산정책 양식산업 자원조성 어업지도 어업지원	1. 수산자원관리 시행계획 수립 2. 수산조정위원회 운영 및 어업 조정에 관한 사항 3. 수산물생산 통계에 관한 사항 4. 자율관리어업 육성에 관한 사항 5. 연근해어업 구조개선에 관한 사항 6. 연안어업 실태조사에 관한 사항 7. 생분해성 어구사업 지원에 관한 사항 8. 수산자원관리위원회 운영에 관한 사항 9. 양식산업 및 양식어장 효율화에 관한 사항 10. 스마트 양식산업 육성에 관한 사항	

경 남 공 보

제2592호

2023. 1. 12.(목)

사무분야	분 장 사 무	비 고
	11. 유해생물 피해 지도·관리 12. 면허양식장(어장)이용개발계획 수립·승인 13. 수산동식물 포획·채취금지 해제 허가 14. 수산증식 및 양식기반 시설사업 추진 15. 양식어장 관리 및 정비대책 수립 추진 16. 「농어업재해대책법」 관련 업무 추진 17. 수산종자산업 육성에 관한 사항 18. 신양식품종 개발·보급 및 시험사업 추진 19. 신규어장 및 외해어장 개발 20. 수산동식물 이식승인 관리 지도 21. 양식수산물 재해보험에 관한 사항 22. 양식분야 어업재해 대응대책 및 피해복구 추진 23. 굴 폐각 처리대책에 관한 사항 24. 해면양식용 기자재 공급에 관한 사항 25. 양식산업발전 시행계획 추진 26. 수산자원연구소 운영 지도·감독 27. 양식어장 구조조정에 관한 사항 28. 남강댐 관련 양식어업 피해대책에 관한 사항 29. 어장관리계획 세부추진에 관한 사항 30. 어업면허 전산화 관리에 관한 사항 31. 수산식품 품종보호 제도에 관한 사항 32. 양식산업 첨단고도화 육성에 관한 사항 33. 친환경양식어업 육성에 관한 사항 34. 외해양식업 면허처분 및 관리 35. 수산자원 조성사업 및 사후 관리 36. 보호수면 지정 관리에 관한 사항 37. 어초관리위원회 구성·운영에 관한 사항 38. 인공어초 시설사업 추진 39. 인공어초 보수·보강계획 수립 및 추진 40. 어초어장 사후 관리 41. 어초시설 적지 조사계획 수립 및 추진 42. 수산자원 관리수면 지정·관리 43. 마을어장 개발 및 지도, 소득원 개발지원 44. 바다목장 조성사업 추진 45. 통영바다목장 사후 관리 46. 수산종자 방류사업에 관한 사항 47. 수산종자 방류효과 조사에 관한 사항 48. 해삼씨뿌림 및 서식기반조성	

경 남 공 보

제2592호

2023. 1. 12.(목)

사무분야	분 장 사 무	비 고
	49. 수산자원 기반 시설 유지·보강 50. 수산자원 산란·서식장 조성 51. 불가사리·성게 구제 추진에 관한 사항 52. 바다 숲 조성 및 관리 53. 대구수정관 방류사업 및 포획채취금지 해제허가 54. 내수면어업 진흥 시행계획 수립 55. 어도 관리계획 수립·시행 56. 내수면어업 육성 및 자원 관리 57. 내수면가두리양식업 보상에 관한 사항 58. 관상어 산업 육성에 관한 사항 59. 내수면어업 재해대책에 관한 사항 60. 내수면어업(면허, 허가, 신고) 지도·감독 61. 내수면 유해생물 퇴치수매 사업 및 관리 62. 내수면 토종종자 육성 보급 63. 어업지도선 관리·운영 64. 어업질서 확립대책 수립 65. 어업지도 및 불법어업 예방·단속 66. 내수면 불법어업 지도·단속 67. 수산관계법령 위반 행위에 대한 행정처분 68. 수산자원보호관리선 관리·지도 69. 어선안전조업 시행계획수립 70. 어선 안전조업 지도 및 교육 71. 어선 해난사고 예방지도에 관한 사항 72. 어선 안전조업 장비 지원 73. 특정해역(서해·동해) 출어어선 관리·지도 74. 한일·한중 어업협정에 따른 어업 지도 75. 일시적인 조업 또는 항행 제한·금지해역 어업지도 76. 해군통제보호수역 침범조업 예방지도 및 단속 77. 정치망 어장 개발 및 관리지도 78. 낚시어선 및 낚시터업 운영 관리 79. 유어장 개발 및 관리지원 80. 연근해 어업허가 처분 및 지도 81. 연근해 어업허가 정수 관리 82. 연근해어업 분쟁 조정에 관한 사항 83. 구획어업 운영 관리 지도 84. 총허용 어획량 제도에 관한 사항 85. 어선 건조·개조·발주허가 지도	

경 남 공 보

제2592호

2023. 1. 12.(목)

사무분야	분 장 사 무	비 고
	86. 어선 건조 및 장비 지원 87. 어선 등록사항 지도 88. 어선 피해 복구에 관한 사항 89. 소형어선 인양기 설치 지원 90. 연안어선 유류비 지원사업 추진 91. 해파리 피해 예방대책 수립 및 추진 92. 해파리 구제사업 추진 93. 적조·고수온·저수온 피해 예방대책 수립 및 피해복구 추진 94. 적조 방제사업 추진 95. 국가 간 무역협정에 따른 어업인 피해 지원 96. 어업인·어선원·어선 재해보상 보험료 지원 97. 잠수어업인 진료비 지원 98. 어업분야 자연재난대책 추진 99. 2중이상 자망 사용 승인제도 운영 100. 어선어업 복지 지원에 관한 사항 101. 수산자원보호 직불제 관한 사항 102. 여성어업인 바우처 지원	

《해양수산물 어촌발전과 소관》

사무분야	분 장 사 무	비 고
어촌정책	1. 경상남도 섬 발전 종합계획 수립·추진	
어항개발	2. 섬 개발 관련 중앙부처 공모사업 발굴·지원	
어촌재생	3. 섬발전지원센터 설립 추진	
해양레저	4. 경상남도 섬 발전 자문위원회 구성·운영	
	5. 섬의 날 기념행사 등 섬 관련 행사 추진·지원	
	6. 섬 관련 제도개선에 관한 사무	
	7. 한국섬진흥원 협력사업 등에 관한 사무	
	8. 섬 서포터즈 운영 등 홍보에 관한 사항	
	9. 행정안전부 섬 발전 종합계획 수립 지원	
	10. 성장촉진지역 섬발전사업에 관한 사무	
	11. 특수상황지역 섬발전사업에 관한 사무	
	12. 섬발전사업 제도개선에 관한 사항	
	13. 섬 주민역량강화 프로그램 개발·운영	
	14. 섬 기초자료 조사 및 관리	
	15. 섬 주민 소득증대사업 컨설팅 등 현장지원	
	16. 경상남도 살고 싶은 섬 가꾸기 사업 추진·지원	
	17. 경상남도 섬 무인도화 방지 사업 발굴·지원	

경 남 공 보

제2592호

2023. 1. 12.(목)

사무분야	분 장 사 무	비 고
	18. 기타 경상남도 섬 발전 자체사업 발굴·추진 19. 국가어항 승격에 관한 사항 20. 국가어항 개발계획 수립(변경) 협의 21. 지방어항 지정, 변경 및 해제 22. 지방어항 개발계획 수립(변경)에 관한 사항 23. 지방어항시설 소유권 취득, 등기, 귀속, 매각, 양여 등 24. 지방어항 시설사업 설계용역 및 공사감독 25. 지방어항 시설사업 하자 검사에 관한 사항 26. 지방어항 비지정권자 개발사업 시행허가 27. 다기능어항 개발계획 수립(변경)에 관한 사항 28. 다기능어항 개발사업 설계용역 및 공사감독 29. 아름다운 어항 개발계획 수립(변경)에 관한 사항 30. 아름다운 어항 개발사업 설계용역 및 공사감독 31. 어촌정주어항 개발계획 수립(변경) 협의 32. 어촌정주어항 및 소규모어항 예산지원에 관한 사항 33. 어항시설 재해예방 대책 및 피해 복구사업 추진 34. 일반농산어촌개발사업(어촌분야) 공모 추진 35. 일반농산어촌개발사업(어촌분야) 신규지구 사업성평가 및 평가위원 에 관한 사항 36. 일반농산어촌개발사업(어촌분야) 추진사항 점검 및 모니터링 37. 일반농산어촌개발사업(어촌분야) 기본계획 협의 및 시행계획 승인 38. 어촌뉴딜사업 추진사항 점검 및 모니터링 39. 어촌뉴딜사업 홍보에 관한 사항 40. 어촌뉴딜사업 기본계획 및 시행계획 협의 41. 어촌신활력증진사업 공모 추진 42. 경상남도 어촌신활력증진사업 자문위원회 구성·운영 43. 어촌신활력증진사업 홍보에 관한 사항 44. 어촌신활력증진사업 점검 및 모니터링 45. 어촌신활력증진사업 기본계획 및 시행계획 협의 46. 어촌재생사업 연계 및 협업사업 발굴·추진 47. 해수욕장 시설물에 관한 사항 48. 해수욕장 수질관리에 관한 사항 49. 해수욕장 운영에 관한 사항 50. 어촌체험휴양마을 관리 운영에 관한 사항 가. 어촌체험휴양마을 사무장 채용지원사업	

경 남 공 보

제2592호

2023. 1. 12.(목)

사무분야	분 장 사 무	비 고
	나. 어촌체험휴양마을 고도화사업 추진 다. 어촌체험휴양마을 홍보물 및 장비구입 지원 51. 어촌체험관광(어촌자원 복합산업화지원) 사업 추진 52. 해양관광자원시설 개발사업 추진 53. 마리나비즈센터 조성 54. 마리나항만 조성 및 관리에 관한 사항 55. 해양레포츠산업 육성계획 수립 56. 해양레포츠 육성 및 지원 57. 수중레저 활성화에 관한 사항 58. 레저선박 제조업체 육성 지원 59. 소형요트 계류시설 등 기반시설 설치 60. 해양 레저스포츠 교육프로그램 운영 61. 국제 해양레저대회 유치 62. 이순신장군배 국제 요트대회 추진 63. 도지사배 전국 요트대회 추진 64. 각종 해양스포츠대회 개최 지원 65. 요트학교 관리 및 동호회 육성에 관한 사항 66. 전국 해양스포츠 제전에 관한 사항 67. 거제 바다로세계로 개최 지원 68. 남해안컵 국제 요트대회 추진 69. 고성 해양치유센터건립 추진 70. 해양치유 산업육성 및 지원 등에 관한 사항	

《도시주택국 도시정책과 소관》

사무분야	분 장 사 무	비 고
도시행정 도시계획 도시개발 도시재생 도시경관 도시계획상임기획	1. 국 소관 행정의 종합 기획·조정에 관한 사항 2. 지방토지수용위원회 운영 3. 수용제결 이의신청 및 관련소송 수행 4. 보상액 산정 관련 감정평가업자 추천 5. 국토교통부 소관 국유재산 관리 (도로법, 하천법, 항만법 등 개별 법률에 따라 관리하는 국유재산은 법 소관부서에서 관리) 6. 경남개발공사 관리·감독 7. 도시기본계획 승인 8. 도시관리계획 결정 9. 용도지역·지구·구역 결정	

경 남 공 보

제2592호

2023. 1. 12.(목)

사무분야	분 장 사 무	비 고
	10. 도시계획시설 결정 11. 장기미집행 도시계획시설에 관한 사항 12. 도시지역 내 및 도시지역 외 지구단위계획 결정 13. 다른 법률에 의한 구역지정 및 변경 승인 14. 도시계획·공동위원회 운영 15. 도시통계에 관한 사항 16. 개발제한구역 관리계획 수립 17. 개발제한구역 주민지원사업 지도·감독 18. 개발제한구역 관리 19. 개발제한구역 취락지구 지정 및 정비 20. 항공사진 측량에 관한 사항 21. 토지이용규제 기본법령에 관한 사항 22. 공원녹지 기본계획 승인에 관한 사항 23. 도시개발계획 수립 및 변경 24. 도시개발사업 시행자 지정 25. 도시개발사업조합 설립 인가 26. 도시개발사업 실시계획 인가 27. 도시개발사업 준공 검사 28. 조성토지 등 준공 전 사용허가 29. 도시개발사업 관련 협의 30. 도시개발사업 지도·감독 31. 중장기 택지개발사업 종합계획 수립 32. 택지개발사업 예정지 지정 및 변경 33. 택지개발계획 승인·변경 34. 택지개발사업 실시계획 승인·변경 35. 택지개발사업 지도·감독 36. 온천 보호구역 지정 37. 보양온천 지정 38. 온천원보호지구 지정 및 개발계획 승인 39. 그 밖에 온천관리에 관한 사항 40. 광역도로사업 지도·감독 41. 장기미집행 도시계획도로 지원 42. 자전거도로 구축사업 지도·감독 43. 학교용지부담금 부과·징수 관리 44. 기반시설부담금에 관한 사항 45. 주한미군 공여지 주변지역 등 지원사업 종합계획 수립 및 추진 46. 스마트시티 추진 계획 및 활성화 계획 수립	

경 남 공 보

제2592호

2023. 1. 12.(목)

사무분야	분 장 사 무	비 고
	47. 스마트시티 국가 시범도시사업 공모 지원 48. 스마트 웰린지사업 추진·지원 49. 스마트시티 관련 법령 개선 50. 경남형 도시재생사업 정책 수립·추진 51. 도시재생 참여·공유 플랫폼 구축·운영 52. 도시재생사업 통합컨설팅 지원체계 구축 53. 도시재생 사업 중앙·광역 공모 추진 54. 도 도시재생위원회 구성·운영 55. 빈집, 유휴 공간 활용 도시재생사업 발굴·추진 56. 도 도시재생지원센터 운영·관리 57. 도시재생대학 운영 58. 도시재생 전문인력 양성 59. 도시재생 청년인턴십 운영 60. 도시재생분야 도시재생사 양성 관리 61. 도시재생 박람회·간담회·세미나 등 개최 62. 도시재생분야 협동조합 등 사회적경제 육성 63. 도시재생관련 도 자체사업 추진 64. 도시재생분야 비영리법인 설립 허가·관리 65. 도시재생분야 현황자료 및 통계관리 66. 도시재생사업 성과지표 마련 및 종합성과평가 67. 도시재생전략계획 및 도시재생활성화계획 승인 68. 도시재생사업 예산 및 사업관리 69. 도시재생사업 활성화계획 추진실적 평가 70. 도시재생분야 등지내몰림 예방대책 수립·추진 71. 생활밀착형 도시재생 스마트기술 지원사업 추진 72. 소규모 도시재생사업 추진 73. 도시재생분야 도시활력증진지역개발사업 추진 74. 공동이용시설 운영 실태 관리 75. 도시재생종합정보체계 활용·지원 관리 76. 도시재생 연계사업 발굴 추진 77. 도시경관 종합계획 수립 및 운용 78. 공공디자인 진흥에 관한 사항 79. 유니버설디자인 도시 구현에 관한 사항 80. 공공분야 유니버설디자인 적용 추진 81. 유니버설디자인 민간 확산 추진 82. 유니버설디자인 가이드라인 수립 83. 유니버설디자인 거버넌스 구성·운영	

경 남 공 보

제2592호

2023. 1. 12.(목)

사무분야	분 장 사 무	비 고
	84. 경관 개선사업 추진 85. 「경상남도 경관조례」 제·개정 및 운영 86. 경관위원회 구성 및 운영 87. 「경상남도 옥외광고물 등 관리조례」 제·개정 및 운영 88. 옥외광고물 종합개선대책 수립 89. 옥외광고물 행정처분 관리·지도 90. 간판이 아름다운거리 조성사업 추진 91. 옥외광고물 실명제 실시에 관한 사항 92. 경상남도 옥외광고 대상진 지원 93. 옥외광고업자 지도·감독에 관한 사항 94. 불법광고물 정비에 관한 사항 95. 도시정책 총괄 기획·조정 96. 도시정책 마스터플랜 수립 97. 도시정책 연구분석 및 정책 수립 98. 광역도시계획 수립·추진 99. 도·시군 도시계획 협의회 구성·운영 100. 도시정책 자문위원회 구성·운영	

《도시주택국 건축주택과 소관》

사무분야	분 장 사 무	비 고
건축행정 건축관리 건축안전 주택정책 공동주택관리 공공건축	1. 재해주택 관리 및 비상대비에 관한 사항 2. 건축자산(근대건축 문화유산 포함)에 관한 사항 3. 건축자산진흥구역 지정·운영 4. 건축자산 진흥 시행계획 수립·시행 5. 우수건축자산의 등록 6. 한옥 건축 및 한옥마을 조성 지원 7. 건축문화사업 추진 8. 셉테드기법 도입 안심골목길 조성사업 추진 9. 맞춤형 주거급여 지급 10. 농어촌 장애인주택 개조 사업 11. 농촌 집 고쳐주기(리모델링)사업 추진 12. 건축재능기부를 통한 소외계층 주거환경 개선사업 (도민 행복주택) 추진 13. 다중밀집건축물 붕괴 대형사고 행동매뉴얼 관리 및 승인 14. 건축위원회 구성 및 운영에 관한 사항	

경 남 공 보

제2592호

2023. 1. 12.(목)

사무분야	분 장 사 무	비 고
	15. 경상남도 건축위원회 심의 기준 운용 16. 대규모 건축물(21층 이상, 10만㎡이상) 사전 승인 17. 건축법, 건축조례 등 관련법령 운용 18. 건축행정시스템 운영 및 관리 19. 위반건축물 지도·감독 20. 건축허가 및 착공 통계 21. 농어촌 주거환경개선사업 22. 녹색건축물 조성지원법 운용에 관한 사항 23. 녹색건축물 조성계획 수립에 관한 사항 24. 경상남도 녹색건축물 조성 지원 조례 운용 25. 경상남도 녹색건축 설계기준 운용 26. 건축물 그린리모델링 사업 추진 27. 건축물 에너지효율화에 관한 사항 28. 건축물 옥상녹화사업 추진 29. 건축행정평가에 관한 사항 30. 건축민원 처리 및 각종 협의 31. 집합건축물의 소유 및 관리에 관한 법률 운용에 관한 사항 32. 건축관련 워크숍 및 해외연수와 관련한 업무 33. 소규모 건축물 공사감리자 모집 및 지정 관련 업무 34. 업무대행건축사 모집 및 지정 관련 업무 35. 건축물 분양에 관한 법률 운용에 관한 사항 36. 건축물대장의 관리규칙 운용에 관한 사항 37. 경상남도 건축상 추진에 관한 사항 38. 건축물 내진설계 관련 업무에 관한 사항 39. 무허가축사 적법화 추진 업무 40. 공개공지 관리에 관한 업무 41. 공적공간관리시스템 운영 및 관리 42. 빈집 및 소규모 주택정비법령 운용(빈집관련) 43. 소규모주택 정비사업(자율주택, 가로주택, 소규모재건축) 추진에 관한 사항 44. 빈집실태조사 및 통계관리 45. 빈집정보시스템 구축 및 운용 46. 빈집정비 및 활용사업 추진 47. 도 광역 건축기본계획 수립 및 운영 48. 건축사사무소 개설·변경신고(서부지역 민원처리 사항은 제외한다.) 및 지도·관리 49. 건축사 지도·관리(등록, 행정처분 등) 50. 건축안전 종합계획 수립	

경 남 공 보

제2592호

2023. 1. 12.(목)

사무분야	분 장 사 무	비 고
	51. 지역건축안전센터 설치에 관한 업무 추진 52. 지역건축안전센터 기술지원 및 제도개선 53. 경상남도 해체공사장 운영 지침 제작·보급 54. 건축안전기준 관련 건축허가표준안 마련 및 운용 55. 민간건축공사장(해체공사장 등) 안전점검 추진 56. 건축물관리법, 조례 운용 57. 건축물관리점검기관 모집 및 지정 운영 사항 58. 건축물 생애 전반의 안전 확보 및 관리에 관한 사항 59. 건축물관리점검기관 모집 및 지정 60. 건축물 해체공사 감리자 모집 지정 61. 건축물관리점검기관 등록(변경) 관련 업무 62. 건축물관리법에 따른 건축안전관리에 관한 사항 63. 건축물관리점검기관 및 해체공사감리자 명부 관련 업무 64. 해체공사감리자 등록(변경) 관련 업무 65. 건축물 생애이력관리시스템 운용 66. 기존 건축물 화재안전성능보강 추진 67. 공사중단 장기건축물 정비특별법, 조례 운용 68. 공사중단 장기방치 건축물 실태조사 점검 69. 공사중단 장기건축물 정비계획 수립 및 정비사업 (선도사업) 추진에 관한 사항 70. 공사중단 장기 방치 건축물 정비기금 설치, 운용 71. 주거종합계획 수립·시행 72. 주택·건축 경기 동향 및 통계 관리 73. 주택건설사업계획 승인 74. 대지조성사업계획 승인 75. 주택건설 사업자 행정처분 등 76. 주거정책심의위원회 운영 77. 미분양 주택 해소 대책 추진 78. 투기과열지구(조정대상지역) 지정 및 협의 79. 공익사업자 지정 및 관리 80. 주택건설 실적 및 주택 관련 통계관리 81. 공공주택 관리 및 주택도시기금 운용 82. 임대주택건설 및 사업자 지도·감독 83. 공공주택지구 지정 협의 84. 공공주택건설 사업계획 승인 및 협의 85. 공동주택 리모델링 기본계획 승인 86. 민간임대주택 건설 지원 87. 공공지원민간임대주택 공급촉진지구 지정·변경·해제	

경 남 공 보

제2592호

2023. 1. 12.(목)

사무분야	분 장 사 무	비 고
	88. 공공지원민간임대주택 지구계획 승인·변경 89. 공공지원민간임대주택 통합심의위원회 운영 90. 공공지원민간임대주택사업 시행자 지정 및 지도·감독 91. 우수주택 선정·시상에 관한 사항 92. 고급형 평생 임대주택에 관한 사항 93. 근로자 맞춤형 공공지원 민간임대주택에 관한 사항 94. 주택법 및 공공주택특별법 운용에 관한 사항 95. 민간임대주택특별법 운용에 관한 사항 96. 도시 및 주거환경 정비사업 추진 및 지도 97. 정비사업 전문관리업 등록 및 지도·관리 98. 빈집 및 소규모 주택정비법령 운용(소규모주택정비관련) 99. 청년 및 신혼부부 주거지원방안 수립 100. 주거지원방안 후속사업 발굴 및 추진 101. 민간참여형 청년주택사업 추진 102. 맞춤형 청년주택 지원사업 추진 103. 청년 및 신혼부부 주거실태조사 추진 104. 경상남도 맞춤형 주거지원 플랫폼 운영 105. 청년·신혼부부 전세보증금 반환보증 보증료 지원사업 추진 106. 기타 청년 및 신혼부부 주거지원과 관련된 사항 107. 청년 1인 가구 주거지원에 관한 사항 108. 청년 월세 지원사업 109. 청년주택 임차보증금 이자 지원사업 110. 더불어 나눔주택사업 추진 111. 사회주택 기본계획 수립·추진 112. 사회주택 공급 및 관리 113. 사회주택 신규 모델 개발 및 공급 114. 저소득계층 임대보증금 지원 115. 「저소득계층 임대보증금 지원조례」 관리 116. 공동주택관리법 운용에 관한 사항 117. 공동주택 감사 및 컨설팅 구성·운영에 관한 사항 118. 공동주택 감사 및 컨설팅에 관한 사항 119. 공동주택관리 투명성 확보 대책 추진에 관한 사항 120. 공동주택관리 통합플랫폼 구축·운영에 관한 사항 121. 소규모 노후 공동주택단지 안전관리 지원사업에 관한 사항 122. 공동주택 품질점검단 구성·운영에 관한 사항 123. 공동주택 품질점검에 관한 사항 124. 공동주택 안전관리 재능기부단 구성·운영에 관한 사항 125. 공동주택관리 기술자문단 구성·운영에 관한 사항	

경 남 공 보

제2592호

2023. 1. 12.(목)

사무분야	분 장 사 무	비 고
	126. 공동주택 관리규약 준칙 제·개정에 관한 사항 127. 경상남도 공동주택관리지원센터 운영·관리에 관한 사항 128. 주택관리사(보) 관리에 관한 사항 129. 공동주택 모범관리단지 선정에 관한 사항 130. 공동주택 관리에 관한 사항 131. 공동주택관리 제도 개선에 관한 사항 132. 노후 공공임대주택 시설개선사업에 관한 사항 133. 공동주택관리 관계자 교육에 관한 사항 134. 공동주택 시설 보수공사 자문에 관한 사항 135. 총괄·공공건축가제도 운영계획 수립 136. 공공건축가 선정위원회 구성 및 운영 137. 사업별 공공건축가 추천 및 운영 138. 총괄·공공건축가제도 관리 및 운영 139. 공공건축가 워크숍, 토론회 관련 업무 140. 총괄·공공건축가 위촉 및 해촉 141. 공공건축가 운영성과 관리에 관한 사항 142. 공공건축 기획 가이드라인 발굴 및 관리 143. 건축정책위원회 구성 및 운영 144. 국가건축정책위원회 관련 사항 145. 건축서비스산업진흥법 및 관련 조례 운용 146. 건축기본법 및 관련 조례 운용 147. 공공건축 사업계획 사전검토 148. 공공건축 사전검토 업무 운영규정 마련 및 운영 149. 공공건축 자문위원단 구성 및 운영 150. 공공건축 업무관련 자문 151. 공공건축 DB 구축 및 시군 지원업무 152. 공공건축심의위원회 구성 및 운영 153. 공공건축지원센터 운영계획 수립 154. 공공건축지원센터 성과보고서 발간 155. 공공건축사업 정기적 모니터링 수행 156. 공공건축 관계자 교육 157. 총괄건축가 일정 관리 및 업무일지 작성 158. 공공건축가 참여사업 현장점검 및 관리	

《도시주택국 토지정보과 소관》

사무분야	분 장 사 무	비 고
지적관리 지적제조사 토지정보 부동산주소정책 공간정보운영	<ol style="list-style-type: none"> 1. 지적관리 기획·조정 2. 지적측량 표본검사 및 지도 3. 지적확정 측량검사에 관한 사항 4. 경상남도지방지적위원회 운영 5. 지적측량 적부심사 청구에 따른 조사 6. 지적측량 수행자 지도·감독 7. 지적측량 및 토지이동 민원 처리 8. 지적 삼각측량 검사에 관한 사항 9. 측량기준점 관리에 관한 사항 10. 도서 정위치 및 경계 정비사업 추진 11. 신규 등록 및 토지이동 업무 지도 12. 시설(지적)직 공무원 위탁 교육 13. 지적업무 세미나 및 간담회 운영 14. 범지구위치시스템(GPS) 상시관측소 운영 15. 지적측량기술 지원 및 교육 16. 토지행정업무 주요 추진사항 전달 및 교육 총괄 17. 지적제조사사업 기획·조정 18. 지적제조사 종합계획 수립 19. 지적불부합지 정리 추진 20. 경상남도지적제조사위원회 운영 21. 지적제조사 조례 운용 22. 지적제조사 사업지구 지정 및 변경 23. 지적제조사 사업지구 지적기준점 측량 검사 24. 지적제조사 사업지구 일필지 측량검사 25. 지적제조사사업 책임 수행기관 운영지원 및 관리 26. 지적제조사사업과 도시재생사업 연계 협업 추진 27. 바른땅시스템 운영 및 관리 28. 세계측지계 공통점 측량검사 29. 세계측지계 사업지구 관리 30. 지적제조사사업 기술지원·교육 총괄 31. 도로와 지하시설물 DB구축사업 추진 32. 도로와 지하시설물 DB구축 시군 지원 및 지도 33. 경상남도 무인비행장치 공간정보 운영 규정 운용 34. 무인비행장치(드론) 운영 종합계획 수립·시행 35. 무인비행장치(드론) 영상 촬영 지원에 관한 사항 36. 무인비행장치(드론) 운용·유지 관리 및 이용 활성화 추진 	

경 남 공 보

제2592호

2023. 1. 12.(목)

사무분야	분 장 사 무	비 고
	37. 토지정보 기획·조정 38. 부동산 행정정보 일원화사업 추진 39. 미등록 토지(연속지적도 가지번) 정비사업 40. 지적공부 한글화 정비사업 추진 41. 시군간 지적공부상 행정구역 이중경계 정비사업 42. 부동산종합공부시스템 운영 및 관리 43. 한국토지정보시스템(KLIS) 구축·관리 44. 국토정보시스템 운영 및 관리 45. 지적공부 및 통계 관리 46. 지적공부 반출 승인 47. 지번 변경사업 승인 48. 축척 변경사업 승인 49. 비법인 등록번호 및 주소등록 관리 50. 지적전산자료 정책정보 제공 51. 측량업(지적·일반·공공) 등록(서부지역, 창원·김해시 민원처리 사항은 제외한다.) 및 지도·관리 52. 측량기기 성능검사 대행업 등록 및 관리 53. 부동산 소유권이전 등기 등에 관한 특별조치법 운용 54. 부동산 소유권이전 등기 등에 관한 특별조치법 홍보 및 예산 수립·시행 55. 부동산 소유권이전 등기 등에 관한 특별조치법 지도·점검 및 실적 관리 56. 부동산 소유권이전 등기 등에 관한 특별조치법 보증인 운영에 관한 사항 지도·관리 57. 개별공시지가 관리 및 운용 58. 개별 공시지가 현실화 추진 59. 행정구역간 지가균형 조정 및 개별주택가격과 특성 일치화 추진 60. 공인중개사 지도·감독 및 자격증 발급(서부지역 민원처리 사항은 제외한다.) 61. 공인중개사 교육 및 관리 62. 부동산중개업 지도·단속 63. 주택의 중개보수 등에 관한 조례 운영 64. 공인중개사 자문위원회 운영 65. 토지거래계약 허가구역 지정 및 관리 66. 토지거래허가 사후이용 실태조사 및 지도 67. 부동산정책 수립 및 운용 68. 주택임대차보호법 운용 69. 부동산 가격 동향 분석	

경 남 공 보

제2592호

2023. 1. 12.(목)

사무분야	분 장 사 무	비 고
	70. 부동산거래 신고제도 운용 71. 부동산 매매계약서 검인 및 등기해태 과태료 부과 지원 72. 부동산개발업 등록(서부지역 민원처리 사항은 제외 한다.) 및 지도·관리 73. 개발부담금 및 「개발이익환수에 관한 법률」 운용 74. 외국인 토지 관리 및 운용 75. 「부동산 실권리자명의 등기에 관한 법률」 위반 과징금 관리 76. 도로명주소 안내시설 일제조사 계획 수립 및 점검 77. 도로명주소 활용 및 홍보에 관한 사항 78. 도로명주소 정보 관리, 자료 생성 및 서비스에 관한 사항 79. 도 관리 광역도로 도로명 부여 추진 80. 상세주소 부여 추진 81. 사물주소 부여 추진 82. 국가기초구역 업무 추진 83. 국가지점번호 업무 추진 84. 경상남도 주소정보에 관한 조례 및 주소정보위원회 운영 85. 도로명주소 기본도 유지관리 86. 주소정보관리시스템 운영 및 전자지도 제공 87. 도로명주소 미진환 공적장부 정비에 관한 사항 88. 지명 일제 정비에 관한 사항 89. 경상남도 지명위원회 조례 및 위원회 운영 90. 경상남도 공간정보정책 중장기계획 수립 91. 공간정보사업 시행계획 수립 운영 92. 공간정보 조례 제·개정 및 운용 93. 공간정보 플랫폼 구축 및 운영 94. 공간정보 플랫폼 활성화 교육 및 홍보 추진 95. 공간정보 플랫폼 자문단 운영 96. 다양한 공간정보 빅데이터 발굴·지원·구축 추진 97. 공간정보 플랫폼 클라우드 인프라 구축 및 운영 98. 3차원 실내공간정보 DB구축사업 추진 99. 디지털트윈 기술 적용 재난안전관리체계 구축 100. 공간정보 전문인력 양성 및 취·창업 연계 지원 101. 3차원 실내공간정보 관리시스템 운영 102. 5G기반 디지털트윈 플랫폼 유지·운영 103. 디지털트윈 구축 지원사업 추진 104. 공간정보분야 정부공모사업 과제 발굴 추진 105. 공간정보와 신기술 융합사업 발굴 106. 공간정보분야 메타버스 구축 추진	

사무분야	분 장 사 무	비 고
	107. 경상남도 공간정보 보안에 관한 사항 전반 108. 국가공간정보 통합체계 구축 109. 공간정보 무상공급 운영 110. 공간정보 표준화 지원 및 품질관리 111. 지형지물 변동 조사에 관한 사항	

《도시주택국 산업단지정책과 소관》

사무분야	분 장 사 무	비 고
산업단지정책 산업단지계획 산업단지관리 산업단지재생	1. 지역산업 연계 산업단지 입지조성 및 지원 2. 산업단지 조성 관련 종합계획 수립·추진 3. 신규 국가산업단지계획(변경) 승인 관련 업무 지원 4. 신규 국가산업단지 제영향평가, 실시계획 승인 관련 관계기관 협의 5. 신규 국가산업단지 토지보상, 공사시공 관련 민원해결 등 행정지원 6. 신규 국가산단(항공·나노융합·해양플랜트) 조성 지원 7. 신규 국가산업단지 기반시설 지원 등 8. 국가산업단지 클러스터 조성, 입주기업 유치 등 민관협력 지원 9. 신규 산업단지 발굴 및 개발계획 수립 10. 산업단지 절차 간소화를 위한 법규 등 제도개선 발굴 11. 산업입지 수요조사 및 공급계획 수립 12. 산업단지 투자의향서 접수 및 처리 13. 산업입지 정보관리시스템 운영·관리(총괄) 14. 산업단지개발지원센터 구성 및 운영에 관한 사항 15. 지방산업단지계획심의위원회 구성 및 운영에 관한 사항 16. 일반·도시첨단 산업단지계획 승인에 관한 사항 17. 일반·도시첨단산업단지 지정 및 실시계획(변경) 승인 (특례법 적용 산업단지) 18. 일반·도시첨단산업단지 준공인가 및 관리(특례법 적용 산업단지) 19. 일반·도시첨단산업단지 지원시설사업 시행(특례법 적용 산업단지) 20. 시장·군수 승인 일반·도시첨단단지 타당성 검토 및 협의 21. 산업단지 관련 주민 등 의견청취 및 조치계획에 관한 사항 22. 산업단지 관련 관계기관 이견에 대한 통합조정위원회 운영 23. 공장입지 유도지구·준산업단지에 관한 사항 24. 국가산업단지 개발 및 관리 25. 국가·일반산업단지·농공단지 기반시설사업 예산 지원 26. 일반·도시첨단 산업단지 지원시설사업 시행(산업법 적용 산업단지)	

경 남 공 보

제2592호

2023. 1. 12.(목)

사무분야	분 장 사 무	비 고
	27. 일반·도시첨단 산업단지 실시계획(변경) 승인(산업법 적용 산업단지) 28. 일반·도시첨단 산업단지 준공인가 및 관리(산업법 적용 산업단지) 29. 농공단지 및 산업단지(외국인전용단지 및 자유무역지역 제외) 관리 계획 승인(변경승인) 30. 농공단지 및 산업단지 관리공단 설립에 관한 사항 31. 농공단지협의회 운영 지원 32. 농공단지 개보수사업 추진에 관한 사항 33. 산업단지 재정비계획 및 사업에 관한 사항 34. 스마트산업단지 조성에 관한 사항(창원국가산단 제외) 35. 산업단지 구조고도화계획 및 사업에 관한 사항 36. 산업단지 재생계획 및 사업에 관한 사항 37. 노후 산업단지 관리방안 수립에 관한 사항 38. 지원단지(미니복합타운 등)에 관한 사항 39. 산업단지 내 기업환경개선사업 추진에 관한 사항 40. 산업단지 재생 및 구조고도화 모니터링에 관한 사항 41. 산업단지 재생 및 구조고도화 관련 입주자 역량강화에 관한 사항 42. 산업단지 재생 지원센터, 주민협의체 구성 및 의견청취 등 운영에 관한 사항 43. 창원 국가산업단지 구조고도화 44. 산업단지 대개조 혁신계획 수립(변경)에 관한 사항 45. 노후거점산업단지 경쟁력강화지구 지정에 관한 사항 46. 산업단지 대개조 세부사업 총괄 관리 47. 산업단지 대개조 신규사업 발굴·추진 48. 산업단지 대개조 추진 협의체 운영·관리 49. 산업단지 간 연계협력사업 추진 50. 산업단지 환경·사회·투명경영(ESG) 기업지원사업 추진	

《교통건설국 물류공항철도과 소관》

사무분야	분 장 사 무	비 고
물류정책 물류시설 신항만기획 공항지원 철 도	1. 국 소관 행정의 종합 기획·조정에 관한 사항 2. 경상남도 물류기본계획 수립·조정 및 변경에 관한 사항 3. 물류기본계획 연도별 시행계획 수립 4. 국제물류주선업 등록에 관한 사항 5. 경상남도물류정책위원회 운영 6. 물류 관련 제도 개선 및 물류 수요조사 7. 위험물질 운송차량 단말장치 장착에 관한 사항	

경 남 공 보

제2592호

2023. 1. 12.(목)

사무분야	분 장 사 무	비 고
	8. 트라이포트 물류플랫폼 구축 추진 9. 물류산업 육성방안 마련 및 추진 10. 생활물류서비스산업 정책 수립·시행 11. 생활물류서비스산업 관련 교육 및 컨설팅 지원 12. 생활물류서비스산업 실태조사 및 통계의 작성·관리 13. 생활물류서비스산업 관련 창업 지원 14. 생활물류시설 확보 관련 검토 15. 생활물류서비스산업 관련 시설 및 장비의 확충·개선 16. 생활물류서비스종사자를 위한 휴게시설 및 생활물류 쉼터 등 시설 설치·개선 17. 생활물류서비스산업 육성을 위한 시범도시·단지의 조성 18. 생활물류시설의 설치 등 지원 19. 물류시설 개발 종합계획 관련 협의 및 조정 20. 물류단지실수요검증위원회 구성 및 운영에 관한 사항 21. 물류단지계획심의위원회 구성 및 운영에 관한 사항 22. 일반·도시첨단물류단지계획(변경) 승인에 관한 사항 (특례법 적용 물류단지) 23. 일반·도시첨단물류단지 준공인가 및 관리 (특례법 적용 물류단지) 24. 일반·도시첨단물류단지 지정 및 실시계획(변경) 승인 (물류시설법 적용 물류단지) 25. 일반·도시첨단물류단지 준공인가 및 관리 (물류시설법 적용 물류단지) 26. 김해관광유통단지 조성 지도·감독 27. 김해관광유통단지 조성 실무협의회 구성 및 운영에 관한 사항 28. 물류단지 인허가 관련 소송에 관한 사항 29. 물류단지 관리계획 수립에 관한 사항 30. 물류단지 사업장 관리 및 민원사항 처리 31. 물류단지 투자의향서 접수 및 처리 32. 물류단지개발지원센터 구성 및 운영에 관한 사항 33. 물류단지 관련 주민 등 의견청취 및 조치계획에 관한 사항 34. 물류단지 관련 관계기관 이견에 대한 통합조정위원회 운영 35. 물류시설의 개발 및 운영에 관한 법률 등 제도 개선발굴 36. 물류단지관련 재난, 안전, 방재업무에 관한 사항 37. 물류시설(창고, 센터 등) 관리에 관한 사항 38. 신항·진해신항 신항만건설기본계획 수립 및 변경 협의 39. 신항·진해신항 항만기본계획 수립 및 변경 협의	

경 남 공 보

제2592호

2023. 1. 12.(목)

사무분야	분 장 사 무	비 고
	40. 신항·진해신항 건설사업 추진 유관기관 업무협의 41. 신항·진해신항 항만배후단지개발 종합계획 후속추진 및 변경 협의 42. 신항·진해신항 항만배후단지 조성사업 유관기관 업무협의 43. 신항·진해신항 항만 및 배후단지 활성화 추진 44. 신항·진해신항 입주기업 애로사항 해소 추진 45. 부산항만공사 관련 업무 추진 46. 신항·진해신항 배후부지 발전방안 후속 추진 47. 진해신항 민관협의체 운영 지원 및 협의 48. 동북아 항만물류 연구센터 운영 지원 49. 신항·진해신항 관련 행사 유치 및 추진 50. 신항·진해신항 관련 항만물동량 통계관리 및 관계기관 동향분석 51. 부산경남항만공사법 법제화용역 후속추진 52. 항만물류 전문인력 교육 및 양성에 관한 사항 53. 물류R&D센터(단지) 설치 및 지원 54. 물류산업발전법 제정 지원 55. 신항·진해신항 배후단지 고부가가치 활성화 추진 56. 항만근로자 교통불편 해소 검토·협의 57. 항만물류산업 육성방안 추진 58. 진해신항 홍보 및 자료 수정·관리 59. 공항 등 항공교통에 관한 사항 60. 항공운송사업 관련 국토부 협의 61. 공항관련 재난, 안전, 방재 업무에 관한 사항 62. 김해공항 관련 업무협의 및 지원 63. 공항소음 관련 피해대책 개선 및 소음대책인근지역 주민지원사업 관리 64. 신공항 건설 지원에 관한 사항 65. 신공항 타당성조사, 기본계획, 기본·실시설계 및 전략환경영향평가 등 지원에 관한 사항 66. 신공항 추진 유관기관 협업체계 구축 및 지원 67. 신공항 관련 중앙부처 등 관계기관 동향 파악 및 업무협의 68. 신공항 추진 관련 인터뷰, 언론홍보, 언론보도 대응 등 69. 신공항 특별법 후속대책 등 지원에 관한 사항 70. 신공항 관련 법령 등 개선사항 발굴 및 정부건의 71. 신공항 접근교통망(도로, 철도) 구축 지원 72. 신공항 주변권역 배후도시 조성 등 주변개발계획수립 및 추진에 관한 사항 73. 신공항 주변권역 투자유치 및 지원에 관한 사항 74. 신공항 관련 자료 및 통계분석, 민원사항 처리 75. 지역공항 관리 및 활성화사업 추진	

경 남 공 보

제2592호

2023. 1. 12.(목)

사무분야	분 장 사 무	비 고
	76. 지역공항 활성화 관련 관계부처 업무 협의 77. 지역공항 제도 개선 및 지원에 관한 사항 78. 지방공항 거점으로 하는 LCC 유치에 관한 사항 79. LCC 설립 세부추진계획 수립 및 총괄 80. LCC 설립 추진(자문)위원회 구성 및 운영 81. LCC 설립 관련 조례 제정에 관한 사항 82. 국가철도망 구축 계획수립에 관한 사항 83. 국가철도 건설사업 지원에 관한 사항 84. 광역철도 건설사업 지원에 관한 사항 85. 도시철도망 구축계획 수립에 관한 사항 86. 도시철도 기본계획 승인 및 지원에 관한 사항 87. 남부내륙철도 역세권 개발 관련 투자유치 지원 등에 관한 사항 88. 남부내륙철도 시·군 역세권 개발 및 활성화 방안 수립·지원 89. 남부내륙철도 연계 지역발전전략 수립·지원 90. 남부내륙철도 역세권 개발 실무협의회 구성·운영 91. 역세권 개발 관련 법령 등 제도개선에 관한 사항 92. 남부내륙철도 건설 추진에 관한 사항 93. 수서행 고속열차 신설에 관한 사항 94. 달빛내륙철도 건설 추진에 관한 사항 95. 부전~마산 전동열차 도입에 관한 사항 96. KTX 증편 및 노선확대에 관한 사항 97. 궤도사업 관리 및 지도에 관한 사항 98. 철도보호지구 특별안전점검 수립에 관한 사항 99. 철도보호지구 행위 신고 및 수리에 관한 사항 100. 철도시설 안전진단전문기관 등록 및 관리에 관한 사항 101. 남부내륙철도 홍보 102. 철도 유희 부지(폐선 부지 등) 및 시설 활용에 관한 업무	

《교통건설국 도로과 소관》

사무분야	분 장 사 무	비 고
도로행정 도로계획 도로시설 도로정비	1. 도로건설 예산 및 결산 관리 2. 도로 점·사용료 관리 3. 도로건설 토지보상 및 어업 보상 위·수탁 협약 4. 지방도 미지급용지에 관한 사항 5. 국도 미지급용지에 관한 사항 6. 국·공유지 무상귀속 협의 7. 전시 도로(터널·교량) 긴급복구계획 승인	

경 남 공 보

제2592호

2023. 1. 12.(목)

사무분야	분 장 사 무	비 고
	<p>8. 도로관리사업소 운영 지도·감독</p> <p>9. 도로정책 총괄 기획·조정</p> <p>10. 도로건설관리계획 수립</p> <p>11. 지방도 노선 지정(폐지) 및 변경에 관한 사항</p> <p>12. 도로구역 결정(변경)에 관한 사항</p> <p>13. 접도구역 지정(변경)에 관한 사항</p> <p>14. 국가지원지방도 정비 연차별 시행계획 수립 및 확포장공사 시행·감독에 관한 사항</p> <p>15. 지방도 정비 연차별 시행계획 수립 및 지방도 확·포장공사 시행·감독에 관한 사항</p> <p>16. 고속국도 및 일반국도 건설에 관한 사항</p> <p>17. 국가지원지방도 및 지방도 건설 시행위탁사업 관리</p> <p>18. 도로·교량건설 통계 관리</p> <p>19. 도로 관련 시군 보조사업 관리</p> <p>20. 시군 도로건설관리계획 수립 협의</p> <p>21. 시·군도 노선 지정·변경·폐지 승인에 관한 사항</p> <p>22. 위험도로 구조개선사업 추진에 관한 사항</p> <p>23. 구 국도·지방도 관리 이관에 관한 사항</p> <p>24. 도로관리청이 아닌 자의 도로공사 시행허가에 관한 사항</p> <p>25. 도로 재해대책에 관한 사항</p> <p>26. 도로시설물 및 교량·터널 유지보수 지원에 관한 사항</p> <p>27. 교통량 조사에 관한 사항</p> <p>28. 춘·추계 도로정비계획 수립 및 시행에 관한 사항</p> <p>29. 일반국도 위임구간 도로 유지관리 예산 및 결산 관리</p> <p>30. 일반국도 위임구간 도로구역 결정(변경) 및 접도구역 지정(변경)에 관한 사항</p> <p>31. 일반국도 위임구간 도로관리청이 아닌 자의 도로공사 허가에 관한 사항</p> <p>32. 일반국도 위임구간 도로시설물 및 교량·터널 유지보수 지원에 관한 사항</p> <p>33. 지방도상 야생동물 보호 및 사체처리 포상금 지급에 관한 사항</p> <p>34. 도로구역 및 접도구역 관리에 관한 사항</p> <p>35. 지역교통안전환경 개선사업에 관한 사항 (교통사고 잦은 곳 개선사업, 회전교차로 설치사업, 안전한 보행 환경조성사업, 노인보호구역 개선사업)</p> <p>36. 도로안전분야 소방안전교부세 사업에 관한 사항</p> <p>37. 보행환경조성 사업(보행안전법 관련) 추진에 관한 사항 (보행자우선도로, 지역보행안전 및 편의 증진 기본 계획 협의 등)</p>	

《교통건설국 교통정책과 소관》

사무분야	분 장 사 무	비 고
교통정책 교통안전 광역교통 교통민원 대중교통 교통복지	<ol style="list-style-type: none"> 1. 교통행정 종합계획 수립 및 조정 2. 경상남도 교통위원회 운영에 관한 사항 3. 도시교통 정비계획 수립에 관한 사항 4. 운수종사자 교육 및 교통문화연수원 지도·감독 5. 교통영향평가 및 위원회 운영 6. 운수업계 유가보조금 지원에 관한 사항 7. 교통유발부담금 관련 사항 8. 자동차관리 전산화에 관한 사항 9. 불법 주정차 지도·감독 10. 자동차 정비업 및 폐차·매매업 지도·감독 11. 자동차 임시운행 허가 12. 자동차 관리에 관한 사항 13. 주차장 관리 및 설치에 관한 사항 14. 자동차등록번호판 지정·배정에 관한 사항 15. 친환경 자동차(천연가스차, 전기자동차(전기버스 포함), 전기이륜차) 보급에 관한 사항 16. 대중교통수단 탄소저감 지원에 관한 사항 17. 교통안전관리자 관리에 관한 사항 18. 교통안전계획 수립·시행 19. 교통안전협의체 운영 20. 고령운전자 운전면허증 반납 지원에 관한 사항 21. 교통 안전 지도에 관한 사항 22. 자동차 책임보험에 관한 사항 23. 운수업체 교통안전 진단에 관한 사항 24. 자동차 검사 및 택시미터 검정기관 지정에 관한 사항 25. 어린이 보호구역 개선사업 추진 26. 어린이 교통안전 계획 수립 및 추진 27. 어린이 통학로 개선사업 추진 28. 교통사고 줄이기에 관한 사항 29. 개인형 이동장치 이용안전 계획 수립 및 추진 30. 교통문화지수 및 선진 교통문화 조성사업 추진 31. 자율주행차 운행지구 지정 추진 32. 대도시권 광역교통계획 수립 및 추진 33. 대도시권 광역교통 관리 34. 광역교통시설 특별회계 운영 35. 광역교통시설부담금 부과 및 관리 36. 시·도 간 및 시·군 간 광역교통에 관한 사항 	

경 남 공 보

제2592호

2023. 1. 12.(목)

사무분야	분 장 사 무	비 고
	37. 동남권 광역교통기구 설립에 관한 사항 38. 광역교통실무협의체 운영에 관한 사항 39. 광역교통 정보시스템 구축(ITS, BMS 등) 관련 업무 40. 광역교통 개선대책 수립에 관한 사항 41. 광역권 대중교통 조정·지원 42. 대중교통 광역환승체계 구축 및 환승할인제(시·도 및 시·군간) 시행에 관한 사항 43. 광역 환승 관련 교통시설 신설 및 개선 지원 44. 복합환승센터 개발 추진에 관한 사항 45. 간선급행버스(BRT) 등 신개념 교통수단 도입에 관한 사항 46. 시내·농어촌버스 BIS 도입에 관한 사항 47. 화물자동차 운송사업협회 지도·감독 48. 화물운송 주선사업에 관한 사항 49. 화물자동차 운송사업 허가에 관한 사항 50. 화물자동차 공영차고지 및 휴게소 조성 지원 51. 여객자동차(시외버스) 수요 조사 및 공급에 관한 사항 52. 여객자동차 터미널에 관한 사항 53. 여객자동차(시외버스) 운송사업 면허, 인허가 및 취소 54. 여객자동차 수요 조사 및 공급에 관한 사항 55. 여객자동차 운송사업조합 지도·감독 56. 대여자동차 운송사업에 관한 사항 57. 특수여객자동차 운송사업에 관한 사항 58. 사업용자동차 법규위반차량 지도·단속 및 행정처분 59. 자가용자동차 불법영업행위에 관한 사항 60. 한정면허에 관한 사항 61. 전세버스 운송사업에 관한 사항 62. 교통불편 신고센터 운영 63. 전시 수송동원계획 수립 시행에 관한 사항 64. 지방 대중교통계획 수립 지도 65. 대중교통 시책평가에 관한 사항 66. 대중교통 경영 및 서비스 평가 67. 지방교통 이동편의 증진계획 수립 지도 68. 대중교통 육성 및 이용촉진에 관한 사항 69. 시내·농어촌버스(마을버스) 운송사업에 관한 사항 70. 대중교통수단 고급화 및 현대화 지원 71. 시내버스 공영차고지 조성 지원 72. 공영버스 운영지원 사업 추진 73. 대중교통시설 확충·개선에 관한 사항	

경 남 공 보

제2592호

2023. 1. 12.(목)

사무분야	분 장 사 무	비 고
	74. 시내·농어촌버스 운임·요율에 관한 사항 75. 비수익노선 재정지원에 관한 사항 76. 버스업체 경영수지 분석 77. 시·군 교통카드 도입 및 전국 호환화사업 추진관련 지도 및 감독 78. 시군 및 시도 간 시내·농어촌버스 노선조정에 관한 사항 79. 저상버스 보급 및 지원 80. 교통약자 이동편의 증진에 관한 사항 81. 특별교통수단 도입 및 운영 82. 교통약자 이동편의 실태 조사에 관한 사항 83. 특별교통수단 콜센터 유지·관리 84. 택시운송사업에 관한 사항 85. 택시운송사업 발전 시행계획 수립 86. 택시 운임·요율에 관한 사항 87. 택시 총량제 및 감차보상에 관한 사항 88. 택시운송비용 전가금지 관리감독에 관한 사항 89. 벽지노선 운영계획 수립 및 지원 90. 시외버스 벽지노선 지정 및 개선명령에 관한 사항 91. 시내·농어촌버스 벽지노선 개선명령 관리·감독 92. 브라보(100원)택시 운영계획 수립 93. 브라보(100원)택시 운영 관리·감독 94. 브라보(100원)택시 운영시스.템 도입·관리	

《교통건설국 건설지원과 소관》

사무분야	분 장 사 무	비 고
건설지원 기술심의 건축시설공사 기반시설관리 민자관리	1. 지역건설산업 활성화 추진 계획 수립 2. 지역건설산업발전위원회 운영 3. 지역건설업체 수주율 향상에 관한 사항 4. 지역건설업체 하도급률 실태조사 5. 지역건설업체 역량 강화 지원 6. 종합건설업 등록(서부지역 민원처리 사항은 제외한다.) 및 지도·관리 7. 종합건설업 행정처분에 관한 사항 8. 건설업 실태조사 9. 건설기계 관리에 관한 사항 10. 불법 건설기계 및 불법정비 지도·감독 11. 건설기계 등록번호표 제작·부착·봉인·새김업자 지정 및 관리 12. 기계설비 성능점검업 등록 및 지도·관리 13. 기계설비 성능점검업 행정처분에 관한 사항	

경 남 공 보

제2592호

2023. 1. 12.(목)

사무분야	분 장 사 무	비 고
	14. 국토교통부 총무4700 건설시행계획 수립·시행 15. 건설공사 실시설계심의 수요조사 및 심의계획 수립 시행 16. 대형공사 집행기본계획 검토 및 방법 심의 17. 일괄입찰·대안입찰공사 기본 및 실시설계 평가 심의 18. 일괄입찰·대안입찰공사 입찰안내서 심의 19. 건설사업관리(CM) 위탁에 관한 적정성 심의 20. 건설공사 발주현황 조사 및 기술심의 대상공사 심의계획수립 21. 건설공사 품질관리에 관한 현장지도·점검 22. 건설공사 부실시공 신고센터 및 포상금제 운영 23. 지방건설기술심의위원회 구성·운영 24. 설계심의분과위원회 구성·운영 25. 건설엔지니어링업 등록 및 관리 26. 건설엔지니어링업 행정처분 27. 건설정보 홈페이지 운영 28. 건설엔지니어링 및 시공평가 총괄 관리 29. 대형건설공사 사후평가 총괄관리 및 활용 30. 건설 신기술 적용사례 발굴 및 홍보 31. 건설정보체계 구축 및 관리(건설 CALS 등) 32. 건설공사 표준품셈 등에 관한 사항 33. 경상남도 전자기술 정보지 발간 34. 도(본청, 직속기관, 사업소) 발주 공공건축공사 사업관리 가. 건축·전기·통신공사 설계(감리)용역 지도·감독 나. 건축·전기·통신공사 감독 및 기성·준공검사 35. 도 발주 공공건축물 하자보증기간 내 하자검사 지원 36. 도 발주 공공건축물 의무 인증제 적용 지도·감독 37. 도 발주 공공건축물 건립 자문 및 기술지원 38. 도 발주 소규모 공사(건축·전기·통신)에 대한 준공검사 지원 39. 도 발주 공공건축물 에너지절약 설계(시공) 지도·감독 40. 건축감리·용역업체 지도·감독 41. 각종 공공건축 공사 관리 42. 기반시설 관리계획 수립 및 변경 43. 기반시설 최소 유지관리 및 성능개선 기준 설정 44. 기반시설 실태조사 및 현황관리 45. 기반시설 유지관리 및 성능개선 비용 지원에 관한 사항 46. 기반시설 성능개선 충담금 사용에 관한 사항 47. 유지관리 우수 기반시설 선정에 관한 사항 48. 기반시설 유지관리에 필요한 기술개발 연구 및 촉진에 관한 사항	

경 남 공 보

제2592호

2023. 1. 12.(목)

사무분야	분 장 사 무	비 고
	49. 기반시설 정보화 관리시스템 구축 및 활용 50. 기반시설 관리 법령 등 제도개선 51. 건설현장 안전에 관한 사항 52. 건설공사 안전관리계획 관리 및 점검 53. 건설공사 현장 사고조사 계획 수립·시행 지원 54. 건설사고조사위원회 구성·운영에 관한 사항 55. 건설공사 안전에 관한 지도·점검 및 예방 56. 건설공사 안전대책 현장 적용사례 발굴 및 홍보 57. 마창대교 통행료 인하 TF팀 구성·운영 58. 통행요금 조정방안 및 재정 절감 방안 검토용역 59. 민간투자사업 공익처분 등 도민부담 경감 검토 60. 민간투자사업 협상 및 협약 61. 민간투자사업 재구조화·자금 제조달에 관한 사항 62. 민간투자사업 재협상·재협약에 관한 사항 63. 민간투자사업 관련 법령 제정·개정에 대한 협의 64. 민간투자사업 관련 질의 및 회신 65. 운영중인 민간투자사업 통행료 인상시기 조정 66. 민간투자사업 주무관청 업무추진에 관한 사항 67. 민간투자사업 재정부담 관리 및 재정지원 68. 민간투자사업 유지관리 및 지원 69. 민자도로별 운영평가에 관한 사항 70. 거가대로 고속(국도)승격에 관한 사항 71. 민간투자사업 관계기관 및 부서 협의 72. 민간투자사업 시설물 귀속 관련 사항 73. 민간투자사업 귀속시설에 대한 유지·관리 74. 운영 중인 민간투자사업 제도개선에 관한 사항 75. 신규 민간투자사업 발굴 및 지원에 관한 사항 76. 신규 민간투자사업 법령 등 제도개선에 관한 사항 77. 민간투자사업 총괄계획 수립·집행 78. 민간투자사업 심의위원회 운영에 관한 사항 79. 민간투자사업 적정성 검토 및 사업성 분석	

《문화관광체육국 문화예술과 소관》

사무분야	분 장 사 무	비 고
	1. 국 소관 행정의 종합기획·조정에 관한 사항 2. 문화예술 정책 종합기획 3. 경상남도 문화상 추진	

경 남 공 보

제2592호

2023. 1. 12.(목)

사무분야	분 장 사 무	비 고
	4. 국제 문화교류 진흥에 관한 사항 5. 전시 문화예술 동원계획에 관한 사항 6. 문화예술협치위원회 구성·운영 7. 문화예술분야 사회적 경제 활성화 추진 8. 문화예술 창작공간 지원 9. 비영리법인·단체 설립 허가 및 지도(문화예술, 종교) 10. 문학 및 인문정신 문화 진흥 관련 사항 11. 경남문화예술진흥원 위탁사업 지도·관리(담당 소관별) 12. 종교행사 지원에 관한 사항 13. 우리말 바르게 쓰기 추진 14. 도사(道史) 편찬에 관한 사항 15. 경남문화원연합회 운영 지원 16. 경남문화예술진흥원 지도·감독 17. 도 문화예술회관 지도·감독 18. 문학관 등록(서부지역 민원처리사항은 제외한다.) 및 지도·관리 19. 문화예술지원 정책 수립·추진 20. 문화예술 단체 후원사업(메세나) 지원 21. 국제연극제·국제음악제·민속예술축제 육성 22. 문화예술단체 육성 및 문화예술행사 지원 23. 찾아가는 문화·예술 활동 지원 24. 문화예술 교육 지원시책 추진 25. 전문예술법인단체 지정·관리 26. 경남도민예술단 운영 27. 경남 도립예술단 설립(폐지) 검토 및 예술단 지도·감독 28. 예술인복지센터 설립·운영 및 예술인 복지에 관한 사항 29. 예술인 창작 활성화 자금 지원 30. 남북 문화예술 교류사업 추진 31. 장애인 문화예술 활동지원에 관한 사항 32. 문화콘텐츠산업 정책 수립·추진 33. 전통문화 산업화 지원 34. 작은 영화관 건립 지원 35. 문화대장간 풀무 운영 36. 어린이 영상문화관 운영·지도 37. 음반·게임물·비디오물에 관한 사항 38. 게임산업 진흥에 관한 사업 39. 영화·애니메이션·방송영상물 등에 관한 사항 40. 음악산업 진흥 및 노래연습장, 음반·음악영상물제작업에 관한 사항	

경 남 공 보

제2592호

2023. 1. 12.(목)

사무분야	분 장 사 무	비 고
	41. 출판사 및 인쇄소에 관한 사항 42. 대중문화예술기획업 등록 및 감독 43. 코리아 드라마페스티벌 개최 지원 44. 문화콘텐츠산업 기반시설 지도 및 감독 45. 도예 및 차문화 육성 발굴 지원 46. 공공저작물에 관한 사항 47. 민속공예품 개발·판로개척 및 지원 48. 공예축제, 공예대전 및 민속공예 국내·국제 교류 49. 도민 복합문화공간 조성에 관한 사항 50. 문화기반시설 확충·지원 (문화원, 문예회관, 박물관, 미술관, 도서관, 생활문화센터, 문화특화 지역 조성 등) 51. 문화도시(지역문화진흥법) 추진 52. 박물관 및 미술관(서부지역 민원처리 사항은 제외한다.) 및 지도·관리 53. 건축물 미술작품 설치·관리 54. 도서관 민자사업(BTL) 관리 55. 문화기반시설물 안전관리 56. 통합문화이용권사업 관리 57. 등록 공연장 관리에 관한 사항 58. 도립미술관 지도·감독 59. 경남대표도서관 지도 및 감독	

《문화관광체육국 문화유산과 소관》

사무분야	분 장 사 무	비 고
	1. 문화유산 정책 종합기획 및 시책 개발 2. 세계유산 보존·관리 및 활용 시행계획 수립 3. 세계유산 등재 추진에 관한 사항 4. 가야고분군 세계유산등재추진단 운영 지원 5. 문화유산 보존 시행계획 수립 6. 역사문화 교육·홍보 및 국제교류에 관한 사항 7. 세계유산 및 문화유산 활용·홍보 등에 관한 사항 8. 문화유산 담당공무원 역량강화 및 표창 등에 관한 사항 9. 문화유산 관련 비영리법인 설립허가·관리 및 비영리민간단체 등록·관리 10. 계승당관리사무소 운영 지도·감독	

경 남 공 보

제2592호

2023. 1. 12.(목)

사무분야	분 장 사 무	비 고
	11. 선비문화 진흥계획 수립 추진 12. 선비문화진흥 민관협의회 구성·운영 13. 남명학 등 선비사상 연구 지원 14. 선비문화 연수·교육 및 활용사업 15. 경남학 연구사업 지원 16. 선비문화자원(목판, 고문헌, 문집 등) 수집·발굴 17. 역사문화권 정비 및 고도지구 지정 등에 관한 사항 18. 역사문화권정비법 운영지원에 관한 사항 19. 중앙부처·가야문화권발전협의회 협력체계 구축 20. 가야문화유산 조사연구지원사업 추진 21. 지정·비지정 가야유적 목록화 및 조사연구 지원 22. 가야유적 발굴조사 및 복원정비 지원 23. 가야역사문화권 정비사업 추진에 관한 사항 24. 가야역사문화권 관련 국가 직접 사업 지원 25. 가야유적 국가 및 도 문화재 보수정비사업 지원 26. 문화유산 관광자원 개발사업(지방이양) 지원 27. 가야 유적·유물 국가·도 문화재 지정 지원 28. 문화재위원회 구성 및 운영 29. 무형문화재위원회 구성 및 운영 30. 무형문화재 시행계획 수립 31. 문화재 보존·관리, 조사·발굴, 지정·해제 및 등록·말소 32. 무형문화재 보전·진흥, 조사·발굴·지정(인정) 33. 문화재(보호구역) 지정 및 행위허가 관리 34. 무형문화재 지정 및 지도·행사 지원 35. 무형문화재 학술조사 및 기록화 사업 36. 문화재 등록·반출 허가 37. 문화재 주변 현상변경 허가 및 허용기준안 작성 38. 문화재사범 단속 및 매매업소 지도·감독 39. 무형문화재 전수관 건립(개보수) 등 기반 조성 40. 무형문화재 진흥 교육 및 활성화 지원 41. 매장문화재 조사 및 관리에 관한 사항 42. 매장문화재 유존지역 및 문화재 지표조사 협의 처리 43. 문화재 관리 DB 구축 및 관리 44. 문화재 정기조사(무형문화재 포함)에 관한 사항 45. 문화재 안내판 정비 사업 46. 국가문화재 지정·해제 요청 및 등록·말소 신청	

경 남 공 보

제2592호

2023. 1. 12.(목)

사무분야	분 장 사 무	비 고
	47. 문화재 보호물 또는 보호구역 적정성 검토 48. 천연기념물 동물치료소 지정 및 취소 49. 국외소재문화재 보호 및 환수 업무지원 50. 국가 및 지방문화재 보수정비 51. 전통사찰 및 향교·서원(문화재) 보수정비 52. 문화재 수리업자 등록, 변경등록(서부지역 민원처리 사항은 제외) 및 지도·관리 53. 전통사찰 등록 및 변경등록 신청 (등록변경신청은 서부지역 민원처리 사항 제외) 54. 문화재돌봄사업에 관한 사항 55. 문화재 방재시설 유지관리에 관한 사항 56. 문화재 재난방지시설 구축에 관한 사항 57. 문화재 안전경비원 배치 및 활용에 관한 사항 58. 세계유산 보존정비사업 59. 지방문화재 및 전통사찰 긴급보수 60. 전통사찰 방재시스템 구축 및 유지관리에 관한 사항 61. 전통사찰 및 문화재 보수정비사업 지도·점검 62. 전통사찰 및 문화재 보수정비사업 설계승인 및 기술자문 63. 문화재 재해·재난 등에 관한 사항 64. 향교 활성화 지원 사업 추진	

《문화관광체육국 관광진흥과 소관》

사무분야	분 장 사 무	비 고
	1. 관광진흥계획 수립·조정 2. 경남관광 활성화사업 추진 3. 관광동향 분석 및 관광객 이동 통계 관리 4. 관광분야 국내외 행사 유치전략 수립·시행에 관한 사항 5. 국내·외 자치단체 간 관광교류에 관한 사항 6. 관광협회 지도·감독 7. 유원시설업 안전관리에 관한 사항 8. 관광종사원 지도·교육 및 관광불편 신고 처리 9. 「지역방문의 해」에 관한 사항 10. 관광상품 인증제 및 관광기념품점 운영·관리 11. 관광기념품 공모전에 관한 사항 12. 피서철 종합대책 수립 및 추진 13. 관광안내소 운영	

경 남 공 보

제2592호

2023. 1. 12.(목)

사무분야	분 장 사 무	비 고
	14. 문화관광해설사 양성·관리 15. 경남관광재단 지도·감독 16. 「한일해협연안광역관광협의회」에 관한 사항 17. 그 밖에 관광정책에 관한 사항 18. MICE산업 육성 종합계획 수립·시행 19. MICE산업 지원협의회 설립·운영 20. 국내외 전시회 발굴, 유치 및 개최지원 21. 국내외 회의·이벤트 발굴, 유치 및 개최지원 22. 컨벤션센터 관리·운영 기본계획 수립·시행 23. 컨벤션센터 시설 관리·운영 지원 24. 국내외 컨벤션 마케팅 및 홍보 25. 컨벤션 유치 및 개최 지원 26. 시·군 대표 문화관광 축제 지원 27. 정부지정 문화관광 축제 지원 28. 상설 문화관광프로그램 운영 지원 29. 문화관광축제 활성화 계획 등 축제지원 일반 30. 크루즈 관광 활성화 및 크루즈관광객 유치에 관한 사항 31. 정부승인 국제행사 유치 및 추진에 관한 사항 32. 관광홍보계획 수립 및 추진 33. 관광객 유치 및 관광안내에 관한 사항 34. 국내외 관광홍보설명회 및 팸투어 개최에 관한 사항 35. 국내외 관광교역전 참석에 관한 사항 36. 관광객유치 인센티브제 시행 37. 온라인 및 오프라인 관광홍보·광고 시행 38. 경남에서 한 달 여행하기 사업 추진 39. 관광상품 개발·육성에 관한 사항 40. 관광홍보물(시설물, 인쇄물) 제작·관리 41. 경남관광 길잡이 홈페이지 관리·운영 42. 동남권 관광협의회 운영 및 추진 43. 의료관광객 유치 홍보 44. 관광자원 개발사업에 관한 사항(문화관광, 생태녹색, 탐방로 안내체계 구축 등) 45. 권역별 관광개발계획 수립에 관한 사항 46. 대한민국 테마여행 10선(핵심관광지 육성)에 관한 사항 47. 계획공모형 지역관광개발 사업 추진에 관한 사항 48. 생태녹색관광 육성 공모사업 추진에 관한 사항 49. 테마형 관광자원 사업 추진에 관한 사항	

경 남 공 보

제2592호

2023. 1. 12.(목)

사무분야	분 장 사 무	비 고
	50. 도민제안 관광자원 개발사업(주민참여) 추진에 관한 사항 51. 관광(단지) 지정 및 관리 52. 관광(단지) 조성계획(변경) 승인 53. 관광(단지) 개발사업 및 민자유치계획 수립 추진 54. 관광(단지) 재해·재난 관리에 관한 사항 55. 관광특구 지정·관리 및 평가 56. 노후 관광단지 개선에 관한 사항 57. 캠핑장 안전관리에 관한 사항	

《문화관광체육국 관광개발과 소관》

사무분야	분 장 사 무	비 고
	1. 관광프로젝트 사업 기획·발굴 및 조정 2. 거점 관광자원(해안권 및 내륙권) 발굴 3. 거점 관광자원 개발사업 민자유치 지원에 관한 사항 4. 관광개발 관련 대외협력에 관한 사항 5. 광역권 관광개발계획 수립에 관한 사항 6. 광역권 관광개발사업 추진 7. 신규 관광(단지) 발굴 및 개발계획 수립 8. 신규 관광(단지) 민자유치계획 수립 및 추진 9. 국제해양관광단지 조성 관련 관광자원 개발 10. 거점 관광자원(해안권 및 내륙권) 개발 11. 관광개발 관련 제도 및 규제개선 추진 12. 장목관광단지개발사업 추진 13. 진해만권 통합관광벨트 구축·기반시설 확충 14. 진해만권 통합관광벨트 ICT 활용 정보기반시설 인프라 구축 시군연계협력사업 추진 15. 장목프로젝트사업 종합계획 수립 16. 장목프로젝트사업 제안사항 검토·승인 17. 장목프로젝트사업 자문단 운영에 관한 사항 18. 장목프로젝트사업 실시협약(변경) 승인 19. 장목프로젝트사업 민간적격성 및 타당성 검토 20. 장목프로젝트사업 용역관리 및 감독 21. 장목프로젝트사업 개별 기본계획수립 22. 민관협력프로젝트사업지구 내 기반시설 종합계획수립 23. 단계별 장목프로젝트 개발 및 지자체 협력사업 발굴	

사무분야	분 장 사 무	비 고
	24. 민관협력프로젝트사업 제안사항 검토·승인 25. 민관협력프로젝트사업 실시협약(변경) 승인 26. 민관협력프로젝트사업 민간적격성 및 타당성 검토 사항 27. 민관협력프로젝트사업 용역관리 및 감독 28. 민관협력프로젝트사업 기본계획수립 29. 민관협력프로젝트사업 추진관련 중앙부처 업무협의 30. 장목관광단지·거가대로 통합수익관리 특별회계 운영 31. 민관협력사업 통합수익관리법인 운영 및 지원	

《문화관광체육국 체육지원과 소관》

사무분야	분 장 사 무	비 고
	1. 체육진흥계획 수립·시행 2. 직장체육 진흥에 관한 사항 3. 전문체육 육성·지원 4. 도 체육회 지원 5. 체육 분야 국제교류사업 추진 6. 도민체전 및 전국체전 참가 지원 7. 도청 직장운동경기부 육성·지원 8. 장애인 전문·생활체육 육성·지원 9. 도 장애인체육회 운영 지원 10. 장애인 체육대회 지원 11. 선수 등 체육인 보호에 관한 사항 12. 생활체육 육성·지원 13. 도체육회 생활체육사업 지원 14. 경상남도생활체육대축전 개최 및 전국생활체전 참가 지원 15. 도지사기 및 도단위 생활체육대회 개최 지원 16. 전국 및 시군단위 생활체육대회 지원 17. 생활체육 전통종목 활성화에 관한 사항 18. 생활체육 교실 및 프로그램 운영사업 관리 19. 레포츠 육성 및 지원(해양레포츠 제외) 20. 생활체육지도자 활동지원 사업 관리 21. 시·군 스포츠강좌이용권 사업 지원 22. 체육 분야 비영리법인(단체) 설립허가 및 지도·감독 23. 스포츠산업 육성·지원 24. 창원레포츠파크 운영에 관한 사항	

경 남 공 보

제2592호

2023. 1. 12.(목)

사무분야	분 장 사 무	비 고
	25. 경남도민프로축구단 운영에 관한 사항 26. 동계진지훈련 유치업무 추진 27. 프로스포츠에 관한 업무 추진 28. 국제 및 전국규모대회 유치 지원(시·군) 29. 스포츠산업육성센터 지정 등에 관한 사항 30. 경남 스포츠산업육성위원회 구성 등에 관한 사항 31. 체육시설 설치 관련 도시관리계획 협의 32. 등록체육시설업 등록·관리에 관한 사항 33. 등록체육시설업 사업계획 승인 34. 공공체육시설 설치·운영 지원에 관한 사항 35. 국민체육센터 건립 지원에 관한 사항 36. 개방형 다목적 체육관 건립 지원 37. 국민체육진흥기금 지원 체육시설에 관한 사항 38. 공공체육시설 현황 및 통계 관리 39. 체육진흥투표권 수익금 지원 체육시설에 관한 사항 40. 전국(장애인)체전 기본계획 수립 41. 체전기획단 구성·운영에 관한 사항 42. 전국체전 경기장 시설 점검 및 배정에 관한 사항 43. 전국체전 경기장별 공인인증에 관한 사항 44. 김해종합운동장 건립 및 국비 등 예산확보 45. 경기장 개보수 계획수립 및 사업추진	

《복지보건국 복지정책과 소관》

사무분야	분 장 사 무	비 고
복지정책	1. 국 소관 행정의 종합 기획·조정	
복지지원	2. 사회복지 종합정책 수립·시행	
기초생활	3. 사회복지종사자 처우개선에 관한 사항	
복지지도	4. 어려운 이웃돕기 및 행사 지원	
	5. 공동모금회 지원 및 관리	
	6. 종합사회복지관 관리	
	7. 원폭피해자 지원에 관한 사항	
	8. 사회복지시설 종사자 교육 및 수당지원	
	9. 사회복지시설 사회복지무원 관리	
	10. 사회공헌 진흥 및 사회공헌장 수여자 관리	
	11. 의사상자 보호사업 추진	

경 남 공 보

제2592호

2023. 1. 12.(목)

사무분야	분 장 사 무	비 고
	12. 사회복지사협회, 사회복지협의회 등 지원 및 관리 13. 사회보장제도 신설 및 변경에 관한 사항 협의 14. 지역사회보장계획 수립·시행·평가 15. 사회보장위원회 운영 및 관리 16. 고독사 예방에 관한 사항 17. 희망복지지원단 업무에 관한 사항 18. 복지 사각지대 발굴 19. 읍면동 지역사회보장협의체 등 민간자원 네트워크 구축 20. 복지자원 민간정보공유시스템 구축에 관한 사항 21. 사회보장정보시스템(행복e음) 관리·운영 22. 읍면동 및 복지시설 사회복지 전담인력 확충 23. 맞춤형 복지업무 교육에 관한 사항 24. 푸드뱅크 운영에 관한 사항 25. 노숙인시설, 행려사망자 관리에 관한 사항 26. 사회복지법인 설립·정관 변경·재산처분 허가 27. 사회복지분야 사단·재단법인 및 비영리민간단체 설립 및 관리 28. 사회서비스원 정책심의위원회 운영·관리 29. (재)경상남도 사회서비스원 운영 지도·감독 30. (재)경상남도 사회서비스원 성과평가 31. (재)경상남도 사회서비스원 대상사업 선정 32. (재)경상남도 사회서비스원 임원 선임 및 종사자 채용 등 관리에 관한 사항 33. (재)경상남도 사회서비스원 경영공시에 관한 사항 34. 사회복지시설종사자 대체인력지원사업 35. 사회서비스원 긴급돌봄사업 36. 지역사회 통합돌봄(커뮤니티케어) 사업 추진 37. ICT 연계 인공지능 통합돌봄서비스 추진(AI·IoT센서 등) 38. 인공지능 통합돌봄사업 플랫폼 구축 39. 스마트복지 연계사업 발굴 40. 읍면동 복지전달체계 개편 41. 찾아가는 보건복지서비스 추진에 관한 사항 42. 찾아가는 보건복지서비스 지역복지사업 평가 43. 주민자치형 공공서비스(보건복지분야) 지원 44. 지역자율형 사회서비스 투자사업 추진 45. 지역사회서비스 투자사업 추진 46. 지역사회서비스지원단 운영·지도·감독 47. 청년사회서비스지원단 운영·지도·감독	

경 남 공 보

제2592호

2023. 1. 12.(목)

사무분야	분 장 사 무	비 고
	48. 국민기초생활보장사업에 관한 사항 49. 국민기초생활보장 수급자 선정·관리·일제조사 및 급여 관리 50. 차상위계층 특별지원, 입학준비금 기본계획 수립 시행 51. 기초생활보장사업 분야 유공자 포상에 관한 사항 52. 가사간병 방문 도우미 지원 53. 일시적 위기가구 긴급복지 지원 54. 의료급여기금 특별회계 관리·운용 55. 의료급여 사례관리사업 계획 수립·시행 56. 의료급여 부당이득금 및 대지급금 환수·관리 57. 의료급여기관 과징금 부과·징수 58. 의료급여정보지원시스템(DW) 이용·확인 59. 자활사업 활성화에 관한 사항 60. 자활근로 사업 관리 및 지원 61. 도·시군 자활기금 관리 62. 광역 및 지역자활센터 운영, 지도, 감독 63. 조건부 수급자 조사 및 관리에 관한 사항 64. 근로능력있는 수급자의 탈수급 지원 65. 사회복지법인·시설 관리에 관한 사항 66. 사회복지법인·시설 지도점검 및 교육 가. 사회복지법인·시설 종사자 및 담당공무원 교육 나. 행정처분통보 및 사후관리 등 67. 복지누수예산 발굴 및 제도개선 68. 사회복지 보조금 및 복지급여 실태에 대한 지도·점검	

《복지보건국 노인복지과 소관》

사무분야	분 장 사 무	비 고
노인정책	1. 노인복지에 관한 종합계획 수립·시행	
보훈지원	2. 경로·효친에 관한 사항	
노인시설	3. 노인단체 육성 지원·지도에 관한 사항	
노인일자리	4. 노인복지 혁신 시책 발굴 및 시행	
	5. 노인맞춤돌봄서비스사업 총괄	
	6. 독거노인·장애인 응급안전안심서비스 운영	
	7. 취약계층 노인 지원사업 추진	
	8. 기초연금제도에 관한 사항	
	9. 노인여가활동 지원에 관한 사항	
	10. 돌봄노동자 지원센터 설치 운영	

경 남 공 보

제2592호

2023. 1. 12.(목)

사무분야	분 장 사 무	비 고
	11. 노인실태조사에 관한 사항 12. 찾아가는 빨래방 서비스 13. 보훈단체 관리 지원 (재향군인회 포함) 14. 보훈회관 관리 운영 15. 6.25 및 월남전 참전명예수당 지원 16. 전물군경 및 독립유공자 유족 보훈예우수당 지원 17. 독립유공자 지원에 관한 사항 18. 항일독립 관련 행사 지원 19. 과거사 진실규명에 관한 사항 20. 거창·함양·산청사건 피해자 지원 21. 대일항쟁기 강제동원 피해조사 및 국외 강제동원 희생자 지원 22. 보훈 분야 비영리 민간단체·법인 등록 및 지도·감독 23. 노인분야 비영리법인 설립 및 지도·감독 24. 노인분야 비영리 민간단체 등록 및 지도·감독 25. 노인분야 사회복지법인 설립 및 지도·감독 26. 장사 관련 재단법인 설립 및 지도·감독 27. 장사시설에 관한 중장기 수급계획 수립 28. 공설 장사시설 설치 지원 29. 노인장기요양보험제도에 관한 사항 30. 장기요양기관 운영 지원 및 지도·감독 31. 경로당 운영 지원에 관한 사항 32. 경로당 광역지원센터 운영 지원 33. 아름다운 마무리 웰다잉 교육 지원 34. 노인복지시설 확충 및 기능보강사업 추진 35. 노인보호전문기관 운영에 관한 사항 36. 노인학대 및 인권침해에 관한 사항 37. 노인복지시설 운영비 등 지원 38. 학대피해노인 전용쉼터 운영 39. 노인일자리 정책 종합계획 수립 및 시행 40. 노인일자리창출추진위원회 구성·운영 41. 노인일자리창출지원센터 운영 지원 42. 시니어클럽 설치·운영 지원 43. 노인일자리 전담기관 및 수행기관 관리 및 지원 44. 노인일자리 관련 기관 및 단체 지원에 관한 사항 45. 노인일자리 사업 개발	

경 남 공 보

제2592호

2023. 1. 12.(목)

사무분야	분 장 사 무	비 고
	46. 노인사회활동(공익활동) 지원에 관한 사항 47. 노인일자리 박람회 등 지원 48. 노인일자리 통계관리 49. 노인일자리 통합정보·취업연계시스템 관리 50. 노인일자리 사업에 관한 사항 51. 요양보호사 및 장례지도사 교육기관 설치·운영 및 지도·감독 52. 요양보호사 및 장례지도사 자격증 발급에 관한 사항(서부지역 민원 처리 사항은 제외한다.)	

《복지보건국 장애인복지과 소관》

사무분야	분 장 사 무	비 고
장애인정책 장애인권익지원 장애인자립지원 장애인활동지원	1. 장애인복지정책 종합기획 수립시행 2. 장애인관련 사단·재단법인 인허가, 비영리 민간단체 등록 관리 3. 장애인복지위원회 운영 4. 장애인단체 지원·육성 5. 장애인자동차 표지 및 고속도로 할인카드에 관한 사항 6. 재활프로그램 운영에 관한 사항 7. 장애인 등록·위탁 심사에 관한 사항 8. 장애인 행사 및 사회참여 지원에 관한 사항 9. 장애인 편의시설에 관한 사항 10. 장애인 전용주차구역에 관한 사항 11. 장애인단체 관련 지원센터 운영 12. 장애정도 심사용 진단서 발급 및 검사비 지원 13. 장애인 생활편의 제공에 관한 사항 14. 여성장애인 관련 사업 15. 재활보조기기 교부사업 추진 16. 장애인 보조기기 및 편의설비 지원 17. 장애인 거주시설 운영·지원 18. 장애인 권익증진 및 인식개선사업 추진 19. 장애인 권익옹호기관 운영·지원 20. 장애인 의료재활시설 운영 21. 권역재활병원 공공재활 프로그램 지원 22. 중증장애인 자립생활센터 및 자립홈 운영·지원 23. 사회복지법인(시설 관련) 인허가 24. 장애인 복지시설 인권실태 조사 및 안전점검에 관한 사항 25. 지역사회재활시설(장애인복지관·주간보호시설·생활이동지원센터·수화통역센터·점자도서관 등) 운영·지원	

경 남 공 보

제2592호

2023. 1. 12.(목)

사무분야	분 장 사 무	비 고
	26. 탈시설 장애인 임시거처비 지원 27. 장애인 전문 치과 및 산부인과 지원 28. 공공어린이 재활병원 건립사업 추진 29. 장애인 보건의료센터 지원 30. 장애인 고용촉진 및 직업재활사업 추진 31. 여성장애인 일감지원센터 운영지원 32. 장애인 의무고용 지원 33. 장애인 일자리 지원사업 추진 34. 장애인 직업재활시설 운영지원 35. 장애인 직업재활 관련 행사지원 36. 경상남도장애인생산품판매시설 관리 37. 중증장애인(장애인표준작업장) 생산품 우선 구매제도 관련 사무 38. 시각장애인 안마사 양성사업 지원 39. 공공시설 매점 및 자동판매기 설치에 관한 사항 40. 장애인 생활안정지원사업 추진 41. 사회복지법인(장애인직업재활시설 관련) 인허가 42. 장애인 활동 지원사업 추진 43. 중증장애인 도우미 지원사업 운영 44. 중증장애인 사례관리사업 추진 45. 장애아가족 양육지원 사업 추진 46. 장애아동가족지원사업 추진 47. 장애인가족지원센터 운영·지원 48. 활동지원 및 중증장애인 도우미 지원 제공기관 관리 49. 발달장애인 및 가족 지원사업 50. 발달장애인지원센터 운영·지원 51. 활동지원사 교육기관 관리	

《복지보건국 보건행정과 소관》

사무분야	분 장 사 무	비 고
보건행정 건강증진 정신보건 공공의료정책 (병원선)	1. 보건행정 종합기획, 보건시책 개발 및 제도개선 2. 보건(지)소, 보건의료원, 보건진료소 운영 지도 3. 농어촌 의료서비스 개선사업 추진 4. 지역보건의료계획 수립·시행 5. 건강생활지원센터 확충사업 추진 6. 보건의 날 기념행사 추진	

경 남 공 보

제2592호

2023. 1. 12.(목)

사무분야	분 장 사 무	비 고
	7. 공중보건의사 복무 지도 관리 8. 의무실 운영 관리 9. 원폭피해자 진료 약품비 지원 10. 보건의료기관 ICT활용 협진사업 운영 지원 11. 지역보건의료정보시스템 운영 관리 12. 지역사회 통합건강증진사업 계획 수립·시행 13. 맞춤형 방문건강 관리사업 추진 14. 국가 암 관리사업 및 지역암센터 운영 15. 국민건강 영양조사, 지역사회 건강조사에 관한 사항 16. 저소득층 건강증진사업 추진 17. 국민영양관리시행계획 수립·추진 18. 만성질환 및 심·뇌혈관 질환 관리사업 추진 19. 구강보건 관리사업 추진 20. 희귀질환자 의료비 지원사업 추진 21. 지역사회 중심재활사업 추진 22. 건강증진 관련 단체 지도 관리 23. 일반건강검진사업 추진 24. 금연클리닉 운영 및 흡연 예방사업 추진 25. 한의약 건강증진사업 추진 26. 정신건강 종합대책 수립 및 평가 27. 자살예방시행계획 수립 및 평가 28. 정신건강복지센터 운영·관리(광역, 기초) 29. 정신건강관련 협회 및 단체 관리 30. 아동 청소년 정신건강서비스 지원 사업 31. 자살예방실무자 등 정신건강증진사업 32. 자살예방사업 및 자살예방센터 운영 관리 33. 알코올 중독 등 중독관리통합지원 사업 34. 정신의료기관 관리 및 지도·감독 35. 정신건강증진시설 인권 및 적정 입·퇴원 관리 36. 정신건강심의(심사)위원회 업무 전반 37. 입원정신질환자 채집사청구사건 처리 38. 정신요양시설 및 정신재활시설 관리 39. 재난정신건강 지원 및 네트워크 구축 40. 사회복지법인 및 시설 운영·관리(정신관련) 41. 광역치매센터 운영·관리 42. 치매안심센터 운영·관리 43. 치매치료관리비 지원 44. 치매공공후견 지원	

사무분야	분 장 사 무	비 고
	45. 공공보건의료지원단 설치 및 운영 지원 46. 공공보건의료위원회 구성·운영 47. 권역별 통합의료벤트(추진단) 구축·운영 48. 공공보건의료 인프라 확충에 관한 사항 49. 공공보건의료 확충 관리(거점공공병원 설립) 50. 공공보건의료 협력체계 구축 사업 추진 51. 공공보건의료(시행)계획 수립 52. 「공공보건의료에 관한 조례」에 관한 사항 53. 권역(지역)책임의료기관 지정 및 사업추진 54. 공공의료정책 수행 성과지표 관리 55. 공공의료강화대책 수립 및 추진 56. 병원선 관리·운영 57. 도서지역 병원선 무료순회 진료	

《복지보건국 감염병관리과 소관》

사무분야	분 장 사 무	비 고
생활방역정책 감염병예방 감염병대응 공공보건	1. 감염병 관리 종합계획 수립 및 시행에 관한 사항 2. 생활방역 관리 전반에 관한 사항 3. 생활방역계획 수립 및 매뉴얼 작성 4. 집단·다중이용시설 감염관리 실태 파악 및 지도 5. 집단·다중이용시설 방역관리자 교육 6. 집단생활시설(의료 및 사회복지시설) 감염관리 지도·교육 7. 생활방역 홍보·교육 콘텐츠 개발 8. 감염취약시설(집단시설) 감염 예방 컨설팅 9. 풍수해 등 자연재난 발생시 방역 지원 10. 개인보호구, 소독약품 등 방역물품 관리 11. 감염병 관련 신속대응 및 비상근무에 관한 사항 12. 손씻기 등 감염병 예방 관련 홍보사업 13. 보건소 선별진료소 운영 14. 생활방역위원회 운영 15. 소독업소 및 소독의무대상시설 관리 16. 감염병 예방관리 전반에 관한 사항 17. 감염병 표본감시 및 모니터링에 관한 사항 18. 예방접종 후 이상반응 신고 접수 및 보상 관련 19. 국가결핵관리사업	

경 남 공 보

제2592호

2023. 1. 12.(목)

사무분야	분 장 사 무	비 고
	20. 에이즈, 성매개감염병 예방관리 및 홍보·교육사업 21. 한센병예방 및 재가 한센인 관리지원 22. 감염병 관련 민간위탁사업에 관한 사항 23. 발열성 질환 관리 24. 기생충관리사업 관련 사항 25. 감염병 예방을 위한 교육사업 추진 26. 감염병 예방을 위한 전문인력 양성 27. 감염병관리지원단 운영관리 28. 감염병 관리 통계관리 및 유행실태 분석에 관한 사항 29. 국가예방접종사업 총괄 30. 취약아동 예방접종 확인사업 및 예방접종등록센터 운영 31. 예방접종 백신수급관리 32. 민간·공공협력 PPM사업 및 결핵정보 감시체계 운영 33. 사람유두종바이러스 감염증 예방관리 34. 지역사회 결핵 협의체 구성 및 운영 35. 보건소 및 의료기관 감염병 대응 교육 36. 역학조사 실시 및 역학조사반 운영에 관한 사항 37. 감염병 위기대응매뉴얼 수립 및 위기대응 훈련 38. 인수공통감염병 및 호흡기 관련 감염병 관리 39. 생물테러 감염병 관리 40. 감염병 역학조사 계획 및 확산방지대책 수립 41. 오염지역 입국자 관리 42. 급성 감염병 환자 치료비 지원 43. 기타 법정·지정 감염병 관리에 관한 사항 44. 코로나, 메르스 등 신종 및 해외유입감염병 관리 45. 의료 관련 감염병 관리 46. 질병보건통합시스템 관리 47. 역학조사 결과 심사·분석 48. 예방접종 이상반응 관리, 원인규명 49. 결핵역학조사 현장대응 및 평가 50. 생활치료센터, 접촉자격리시설, 임시생활시설 등 지정관리 51. 감염병 관련 민간 전문가 협의체 운영 52. 공공의료기관 공공보건사업 운영 및 관리	

경 남 공 보

제2592호

2023. 1. 12.(목)

사무분야	분 장 사 무	비 고
	53. 경상남도마산의료원 정보화 구축사업 추진 54. 공공의료기관 평가에 관한 사항 55. 도립 정신병원 및 노인전문병원 관리 56. 지방의료원 운영 및 관리·감독 57. 외국인 근로자 등 의료비 지원 58. 365안심병동 사업 운영 59. 의료취약지(소아청소년과) 지원 60. 대학병원 이사회 운영 61. 서민층 의료서비스 지원 62. 공중보건장학제도 운영 63. 지역거점공공병원 보건사업 지원 64. 지역거점공공병원 취약계층 연계사업 지원 65. 감염병 진단병원 및 격리병상 관리 66. 공립요양병원 공공보건사업 지원 67. 공공의료기관 기능보강 사업 68. 국가지정 입원치료병상 관리 69. 권역 감염병 전문병원 관리 및 지도	

《복지보건국 식품의약과 소관》

사무분야	분 장 사 무	비 고
식품의약정책 식품안전 유통식품 의 약 응급의료정책 응급의료지원단	1. 식품·공중위생 및 의약정책 총괄기획·조정 2. 총무2500 식품의약품안전 시행계획 수립·시행 3. 식품안전의 날에 관한 사항 4. 식품진흥기금 운영·관리 및 용자사업 수립·시행 5. 공중위생업소 지도·감독 및 관리에 관한 사항 6. 위생용품안전관리 및 지도·점검에 관한 사항 7. 공중위생서비스 평가 등에 관한 사항 8. 공중위생 감시원(명예감시원 포함) 관리 및 운영 9. 이·미용사, 조리사 면허에 관한 사항 10. 공중위생 영업자 위생교육 및 단체에 관한 사항 11. 공중위생업소(숙박업, 목욕업소) 국가안전대진단에 관한 사항 12. 모범음식점(업소) 지정 운영·관리 13. 식품안전정책 수립·시행 14. 식품안전사고 대응체계 관리 15. 식품접객업소·판매업소 지도·점검 및 관리 16. 조리사 업무 지도·관리에 관한 사항	

경 남 공 보

제2592호

2023. 1. 12.(목)

사무분야	분 장 사 무	비 고
	17. 음식문화개선 사업 및 좋은식단 추진 18. 공유주방 식품안전관리 19. 식품위생영업자 위생교육 및 식품위생 관련단체 관리 20. 음식점 위생등급제 운영 및 관리 21. 부정·불량식품 및 건강기능식품 신고포상금 운영·관리 22. 학교급식소 지도·관리 및 식중독 예방에 관한 사항 23. 집단급식소 및 위탁급식영업 지도·점검 24. 소규모 급식시설 지도·관리 25. 무허가·무신고 업소 점검 26. 식품접객업소 청소년고용 등 불법영업 단속 27. 푸드트럭 식품위생 안전관리 28. 나트륨·당 저감화 사업 29. 건강기능식품에 관한 사항(지도·점검 및 수거·검사 등) 30. 식품 등의 허위표시 및 과대광고 관리에 관한 사항 31. 식품제조업 및 식품첨가물제조업 지도·점검 32. 식품제조·가공업소 식품안전성 관리에 관한 사항 33. 식품행정통합시스템 운영 관리 34. 식품유통·판매업소 지도·점검 35. 어린이 식생활 안전관리에 관한 사항 36. 어린이급식관리지원센터 설치·운영 관리 37. 부정·불량식품 근절 업무 추진 38. 전통시장 위생안전 관리에 관한 사항 39. 수입·유통식품 위생 관리에 관한 사항 40. 식품안전관리인증기준(HACCP) 업소 관리 41. 식품 등 수거검사 등에 관한 사항 42. 국민건강 위해식품 중점 관리 43. 농·수산물 식품안전관리에 관한 사항 44. 식품 이력·이물관리 및 위해식품 회수에 관한 사항 45. 소비자식품위생감시원 및 시니어감시원 운영·관리 46. 유전자 변형식품(GMO), 유전자변형생물체(LMO) 등 신소재식품 사후관리 47. 식품제조·가공업체 등의 위생관리등급제 운영 48. 어린이 기호식품 전담관리원 운영 및 식품조리판매업소 관리 49. 가공식품 등의 표시 등 관리(영양표시, 특수용도식품 표시관리 등) 50. 식품 방사능 안전관리 51. 식품 등의 자가품질검사 관리(지도·점검) 52. 유통식품 분야 정부합동평가업무 관리 53. 식품안전관리 우수기관 평가에 관한 사무	

경 남 공 보

제2592호

2023. 1. 12.(목)

사무분야	분 장 사 무	비 고
	54. 사회복지급식관리지원센터 설치·운영 관리 55. 의료법인 허가 및 지도·관리 56. 의료법인 정관 및 기본재산처분허가에 관한 사항 57. 의료법인 부대사업 개설신고에 관한 사항 58. 의료기관 지도·관리 59. 외국인환자 유치 의료기관 등록 관리 60. 의료인 등 보건의료단체 지도·관리 61. 병원 병상확충 및 기능보강 등 의료자원 관리 62. 극한기온(폭염·한파)감시체계 운영 관한 사항 63. 달빛어린이병원(소아 야간진료 활성화) 지원 64. 의료기사·의료유사업자 등 관리 65. 저소득층 자녀 안경지원사업 추진 66. 특수의료장비 설치 등 관리 67. 원격의료 추진 68. 보건의료분야 위기관리 매뉴얼 관리·정비 69. 비상대비 자원조사 및 비축물자(의료품 등) 관리에 관한 사항 70. 혈액관리에 관한 사항 71. 장기이식 및 인체조직 기증관리에 관한 사항 72. 안마사 자격증 발급에 관한 사항(서부지역 민원처리 사항은 제외한다.) 73. 비상진료대책 수립에 관한 사항 74. 의료기관 국가안전대진단 업무 추진 75. 의약품 유통·판매업소 관리 및 지도·단속 76. 의약분업 및 분업예외지역 관리에 관한 사항 77. 특수장소에서 의약품 지도관리 78. 안전상비의약품 관리에 관한 사항 79. 다소비 일반의약품 판매가격 조사 80. 약물 오남용 예방 추진 81. 약사, 약업사에 관한 사항 82. 의료유사업자(침사, 구사, 접골사)에 관한 사항 83. 인터넷을 이용한 의약품, 화장품 과대광고 지도단속 84. 의약품 및 화장품 등 품질관리에 관한 사항 85. 위해 의약품·의약외품 및 의료기기 회수·폐기에 관한 사항 86. 의약품 및 의료기기 유통관리기준(KGSP) 관리에 관한 사항 87. 마약류 관리에 관한 사항 88. 의료기기 유통·판매업소 관리 및 지도·점검에 관한 사항 89. 화장품 판매에 관한 사항 90. 한약재 수급 및 유통관리에 관한 사항 91. 한의사·한약사·한약업사 관리	

경 남 공 보

제2592호

2023. 1. 12.(목)

사무분야	분 장 사 무	비 고
	92. 한방의료기관 및 한약업소 지도·관리 93. 한약재 수급조절 및 CITES 관리 등에 관한 사항 94. 한약소비 실태조사에 관한 사항 95. 지역응급의료기본(시행)계획 수립에 관한 사항 96. 응급의료기관 지도·관리 97. 응급의료기관 평가 및 운영비 지원 98. 권역응급의료센터 관리 99. 지역응급의료센터 지정 및 관리 100. 경남응급의료지원센터 운영·관리 101. 심폐소생술 등 응급처치 교육에 관한 사항 102. 자동심장충격기 설치 및 관리 103. 응급환자 민간이송업 신고·허가 및 지도·관리, 구급차 지도·관리 104. 구급차 고속도로 통행료 긴급면제카드 발급 105. 이동식 교육훈련세트 및 이동응급의료 운영지원 106. 보건소 신속대응반 운영 지원 107. 응급의료 무선통신망 운영 관리 108. 응급(재난)의료 지원차량 관리·운영 지원 109. 권역별 재난의료 전담인력 배치운영 지원 110. 취약지역 응급의료기관 등 지원 111. 지역응급의료사업 운영지원 112. 소아전문응급센터 운영 지원 및 관리 113. 권역외상센터 운영 지원 및 관리 114. 중증응급진료센터 운영 지원 및 관리 115. 재난거점병원 운영 지원 및 관리 116. 재난발생대비 의료기관 대응훈련 실시 117. 재난사고 중 발생하는 인명피해 등의 관리 118. 재난발생 후 환자상태 등 현황 관리 119. 명절 비상진료대책 수립·운영 120. 그밖에 응급의료에 관한 사항 121. 경남응급의료지원단 운영·관리 122. 경상남도지역응급의료위원회 구성 및 운영 123. 권역별 응급의료기관 협의체 구성 및 운영 124. 도내 응급의료 거버넌스·네트워크 구축 125. 응급의료 취약지 분석 및 안전망 구축·관리 126. 중앙부처 및 타 시도 협력체계 구축 및 관리 127. 야간·공휴일 진료기관 확보 및 관리 128. 응급환자 불수용 관련 의료기관 지도·관리	

경 남 공 보

제2592호

2023. 1. 12.(목)

사무분야	분 장 사 무	비 고
	129. 신종 감염병 발생 관련 응급실 대응방안 마련 130. 응급의료기관 인센티브 및 제재 조치 131. 응급의료 종합컨트롤타워 설치 및 운영 132. 도내 응급의료자원 현황조사 추진 133. 도 응급의료관계기관 실무협의체 운영·관리 134. 시군별 응급의료관계기관 협의체 운영·관리 135. 응급의료의날(컨퍼런스, 포럼 개최) 운영·관리 136. 응급의료 스마트 시스템 도입 추진 및 관리 137. 지역 이송체계 개발 및 보급 추진 138. 중증환자 병원간 전원 지원사업 추진 및 관리 139. 소방본부(경남, 창원) 핫라인 구축 및 관리	

《여성가족국 여성정책과 소관》

사무분야	분 장 사 무	비 고
	1. 국 소관 행정의 종합 기획·조정에 관한 사항 2. 여성정책 소관업무 종합계획 수립·조정·총괄 3. 양성평등정책 기본계획 수립·시행 4. 양성평등정책 시행계획 추진상황 점검 5. 양성평등정책 분석 및 평가 6. 양성평등위원회 운영 7. 양성평등 촉진시책 추진 8. 양성평등 및 성인지 교육에 관한 사항 9. 성별영향평가에 관한 사항 10. 성인지 분석 및 성인지 통계 관리 11. 성별영향평가센터 운영 지원 및 지도·감독 12. 여성가족재단 운영·지원 및 지도·감독 13. 양성평등기금 관리·운용 14. 여성친화도시 조성·지원 15. 양성평등주간 운영 16. 여성의 사회참여 확대 및 단체 활성화 지원계획 수립·시행 17. 여성국제교류사업 추진 18. 양성평등 문화 확산 및 양성평등사업 지원 19. 여성지위 향상 및 사회참여 확대에 관한 사항 20. 여성단체활동 지원·협력에 관한 사항 21. 여성 관련 비영리법인·비영리단체 설립 및 지원 22. 여성지도자 육성 등 여성 리더십 역량강화 지원 23. 민간부문 여성의 지위향상 및 대표성 제고에 관한 사항	

경 남 공 보

제2592호

2023. 1. 12.(목)

사무분야	분 장 사 무	비 고
	24. 공공부문 여성의 대표성 제고에 관한 사항 25. 위원회 등 여성의 대표성 현황 조사·관리 26. 민관협업 등을 통한 여성정책 플랫폼 구축 27. 도 여성 활동 유공자 발굴 및 시상 28. 여성일자리정책 종합계획 수립 및 시행 29. 계층별 맞춤형 여성 일자리 발굴·지원 30. 여성일자리 확대를 위한 유관기관 협력체계 구축 31. 여성일자리박람회 등 취·창업 행사 추진 32. 여성일자리 사업 추진 및 구직활동 지원 33. 다양한 분야의 여성일자리 확대에 관한 사항 34. 여성일자리 통계 관리 35. 경력단절여성 등의 경제활동 촉진 시행계획 수립 및 시행 36. 여성새로일하기센터 운영 지원 37. 여성인력개발센터 운영 지원 38. 여성능력개발센터 및 여성(복지)회관 운영·지도 39. 경력단절여성의 재취업·창업 지원 40. 여성의 경력단절 예방 지원 41. 여성폭력방지정책 시행계획 수립·추진 42. 여성폭력 방지위원회 구성·운영 43. 여성긴급전화(1366) 운영 및 긴급피난처 운영 44. 해바라기센터 운영 지원 45. 여성폭력 방지 및 피해자 보호지원 46. 여성폭력(가정폭력·성폭력·성매매)피해자 상담소, 보호 및 지원시설 운영 지원 47. 폭력피해 이주여성·북한이탈여성 지원 48. 직장 내 성희롱·성폭력 방지대책 수립·추진 49. 공공기관 4대 폭력 예방 교육 시행 및 산하기관 지도·점검 50. 성희롱·성폭력 고충상담창구 운영 51. 여성폭력 방지를 위한 민·관·경 연계 협력체계 구축 및 사업추진 52. 일본군'위안부' 기념사업 추진 53. 일본군'위안부' 피해자 보호·지원 54. 여성폭력 근절 예방보호사업 추진 및 홍보 55. 일반국민 찾아가는 폭력예방교육 지원 56. 학교 및 장애 아동·청소년 성인권 교육 지원 57. 여성폭력관련 법인설립 허가 및 정관변경 허가 58. 여성인권 향상을 위한 시책 개발 및 추진 59. 여성인권 현안문제 해소대책 추진 60. 여성인권 향상을 위한 교육 및 홍보	

《여성가족국 가족지원과 소관》

사무분야	분 장 사 무	비 고
	<ol style="list-style-type: none"> 1. 가족정책 소관업무 종합계획 수립·조정·총괄 2. 건강가정지원 시행계획 수립·시행 3. 가족센터 건립 지원 4. 건강가정지원센터 및 가족센터 운영 지원 5. 아이돌봄 지원사업 6. 공동육아나눔터 운영 지원 7. 가족역량강화지원사업 8. 저소득층 가사지원사업 9. 한부모가족지원센터 운영지원 10. 한부모가족 복지시설 운영지원 11. 한부모가족 및 미혼모·부자가족 자립 지원 12. 건강가정 관련 법인설립 허가 및 정관변경 인가 13. 가족단위 관람객 입장료 감면 14. 모자보건사업 종합계획 수립 시행 15. 난임부부 지원사업 계획수립 및 지원 16. 고위험 임신부 및 청소년산모 의료비 지원 17. 분만취약지 지원 및 찾아가는 산부인과 운영 18. 산후조리원 관리 19. 산모·신생아 도우미 지원 사업 추진 20. 영유아 사전 예방적 건강관리 지원 21. 저소득층 기저귀·조제분유 지원 22. 의료급여수급권자 영유아 건강검진 사업 추진 23. 영유아 발달장애 정밀검사비 지원 24. 생애초기 건강관리 사업 추진 25. 첫만남 이용권 지원 26. 맘 편한 보육센터 설치 지원 27. 공공산후조리원 설치 지원 28. 임신부의 날 행사 및 임신부 배려문화 추진 29. 모유수유 지원사업에 관한 사항 30. 다자녀가정 우대카드사업 추진 31. 임신부 우대적금 지원 32. 보육사업 종합계획 수립·시행 33. 보육정책위원회 운영 34. 어린이집 관련 단체 운영 지도 35. 어린이집 관련 사회복지법인 설립허가 및 시설운영 지도·감독 36. 어린이집 기능보강사업 추진 37. 어린이집 운영 지도·감독 	

경 남 공 보

제2592호

2023. 1. 12.(목)

사무분야	분 장 사 무	비 고
	38. 보육교사교육원 운영 및 어린이집 종사자 교육훈련 39. 어린이집 평가제 추진에 관한 사항 40. 육아종합지원센터 운영·지원에 관한 사항 41. 영유아 보육료 및 가정양육수당 지원에 관한 사항 42. 국·공립 어린이집 확충 지원 43. 공공형·열린·직장어린이집 운영 및 지원에 관한 사항 44. 어린이집 운영비 지원에 관한 사항 45. 보육교직원 인건비 및 연수 행사 지원 46. 다문화가족 지원계획 수립·시행 47. 다문화 인식 개선 및 사회통합 시책 추진 48. 다문화가족 사회적응 프로그램 개발·운영 49. 다문화가족지원센터 운영 관리 및 지도 50. 다문화가족 지원사업 추진 51. 다문화가족 자녀 지원사업 추진 52. 결혼이민자 자립역량 강화 53. 다문화가족 관련 비영리법인·민간단체 등록 및 관리 54. 결혼중개업 관리 55. 외국인주민 지원계획 수립·시행 56. 외국인주민 현황조사 및 정책개발 57. 외국인주민 지원 인프라 구축 58. 외국인주민 지역사회 정착 지원사업 추진 59. 외국인주민 문화행사 지원 60. 외국인주민 지원센터 운영 관리 및 지도 61. 외국인주민 관련 비영리민간단체 등록 및 관리 62. 고려인 지원계획 수립·시행 63. 고려인 현황조사 및 정책개발	

《여성가족국 아동청소년과 소관》

사무분야	분 장 사 무	비 고
	1. 아동정책 시행계획 수립·시행 2. 아동복지심의위원회 운영 3. 보호가 필요한 아동 보호 관리 4. 가정위탁 보호사업 지원 5. 보호대상 아동 자립 지원 6. 경계선지능아동 자립지원 7. 자산형성지원(아동발달지원계좌) 운영 지원 8. 아동복지시설 기능보강 사업 지원	

경 남 공 보

제2592호

2023. 1. 12.(목)

사무분야	분 장 사 무	비 고
	9. 보호종료아동 자립지원전담기관 운영 10. 보호종료아동 자립수당 지원 11. 보호종료아동 자립정착금 지원 12. 보호종료아동 주거지원 13. 아동보호전문기관 운영·지도 14. 학대피해아동쉼터 운영 지원 15. 아동보호전담요원 지원 및 관리 16. 아동학대전담공무원 지원 및 관리 17. 아동학대예방위원회 운영 18. 광역아동보호전담기구 운영 19. 아동학대예방사업 발굴·지원 20. 아동위원협의회 및 아동위원 지원 21. 아동 관련 사회복지법인 설립허가 및 운영 지도·감독 22. 지역사회 놀이혁신 사업 추진 23. 시설보호아동 지원 및 아동복지시설 운영·지도 24. 경남형 아이돌봄 체계구축 및 사업지원 25. 우리마을 아이돌봄 사업 추진 26. 다함께돌봄 사업 지원 27. 온종일돌봄 운영·지원 28. 광역돌봄협의체 운영 29. 지역아동센터 운영 지원 30. 지역아동센터 경남지원단 운영 31. 지역아동센터위원회 운영 32. 아동복지교사 지원 33. 아동수당 지원 34. 결식아동 급식지원 35. 드림스타트사업에 관한 사항 36. 어린이날 행사 지원 37. 입양아동가족 지원 사업 38. 아동복지협회 및 초록우산 어린이재단 결연사업 지원 39. 아동 관련 비영리법인·단체 설립허가 및 운영 지도·감독 40. 아동친화도시 조성·지원 41. 청소년 육성사업 종합기획·추진 42. 건전한 청소년활동 시책 추진 43. 청소년육성위원회 운영에 관한 사항 44. 어려운 청소년 육성 지원 45. 경상남도청소년지원재단 운영 지원 및 지도·감독 46. 청소년지도자 양성·관리 및 연수 지원	

사무분야	분 장 사 무	비 고
	47. 청소년 국제교류사업 추진 48. 청소년 보호 종합대책 추진 49. 청소년 성교육(청소년 성문화센터)에 관한 사항 50. 청소년단체 지원·관리에 관한 사항 51. 청소년수련시설 설치 및 운영에 관한 사항 52. 위기청소년 통합지원체계(CYS-Net) 운영 53. 학교폭력 예방대책에 관한 사항 54. 청소년 참여기구(특별위원회, 참여위원회, 운영위원회) 지원	

《여성가족국 청년정책과 소관》

사무분야	분 장 사 무	비 고
	1. 청년정책 총괄 조정 2. 청년정책 시행계획 수립 및 점검·평가 3. 청년정책 연구, 실태조사, 기초조사 통계 및 분석 등에 관한 사항 4. 청년정책조정위원회 구성 및 운영에 관한 사항 5. 청년정책플랫폼 구성 및 운영에 관한 사항 6. 시·군·유관기관 청년정책 협력 및 지원에 관한 사항 7. 청년정책 홍보 계획 수립 및 시행 8. 청년 정보플랫폼 구축 및 운영에 관한 사항 9. 청년혁신가(활동가 등) 육성·지원에 관한 사항 10. 경남 청년정책네트워크 구성 및 운영에 관한 사항 11. 청년주간 운영에 관한 사항 12. 청년 의제 공론장 운영에 관한 사항 13. 청년 교류 지원에 관한 사항 14. 청년 참여 확대에 관한 사항 15. 청년관련 비영리법인, 비영리 민간단체 등록 및 관리 16. 청년센터 운영 및 지도·감독 17. 청년 공간 조성·확대에 관한 사항 18. 청년친화도시 조성 및 지원 19. 청년 활동 지원에 관한 사항 20. 청년 생활안정 지원에 관한 사항 21. 청년 금융 및 부채경감 지원에 관한 사항 22. 청년 권리보호에 관한 사항	

《균형발전국 지역정책과 소관》

사무분야	분 장 사 무	비 고
	<ol style="list-style-type: none"> 1. 서부지역본부 소관 행정의 총괄에 관한 사항 2. 균형발전국 소관 행정의 종합 기획조정예 관한 사항 3. 서부권개발을 위한 정책수립 및 신규사업 발굴 추진에 관한 사항 4. 서부청사 행정지원 및 관리운영에 관한 사항 5. 서부지역본부 소관 각종 행사 및 의전에 관한 사항 6. 서부청사 자체방호 및 청사출입에 관한 사항 7. 서부청사 청원경찰 운영에 관한 사항 8. 서부청사 당직 운영 및 감독 9. 서부청사 비상연락망 유지·관리 등 비상사태에 관한 사항 10. 향노화산업 육성 종합계획 수립 11. 지역주력산업 육성사업 등 기업지원에 관한 사항 12. 향노화기업 산업화 육성 시책 추진 13. 향노화산업육성발전심의위원회 운영 14. 천연소재 전주기 표준화지원 허브 구축사업 추진 15. 향노화산업 육성 기술교류 및 조사·연구 지원 16. 향노화산업 지역특화 및 관련 연구소 육성·지원 17. 향노화 기반조성에 관한 사항 18. (재)경남한방향노화연구원 지도·감독 19. 2023산청세계전통의약향노화엑스포 개최·운영 지원 20. 약용작물산업화지원센터 건립 추진 21. 산양삼 특화산업 진흥센터 건립 지원 22. 초전신도심 개발사업 추진에 관한 사항 23. 초전신도심 타당성조사 및 개발구역 지정 및 개발계획 수립·지원에 관한 사항 24. 초전신도심 개발사업 실시계획 수립·지원에 관한 사항 25. 농업기술원 등 청사 이전 추진에 관한 사항 26. 농업기술원 등 청사 이전 관련 행정절차 추진 27. 농업기술원 등 청사 이전 지방재정투자심사 추진 28. 농업기술원 등 청사 이전에 따른 보상 29. 농업기술원 등 청사 이전 기본 및 실시설계 용역 30. 농업기술원 등 이전청사 건립에 관한 사항 31. 서부지역(진주·사천시, 의령·고성·남해·하동·산청·함양·거창·합천군) 민원처리 가. 신문·인터넷신문·인터넷뉴스서비스 등록 등 관련 민원 	

경 남 공 보

제2592호

2023. 1. 12.(목)

사무분야	분 장 사 무	비 고
	<p>나. 정보통신 공사업 등록 및 변경 등 관련 민원</p> <p>다. 특수판매업(다단계 판매, 후원방문 판매) 관련 민원</p> <p>라. 노동조합 신고 관련 민원</p> <p>마. 전기사업 허가, 전기안전관리대행업, 전력시설물 설계업·감리업 등록, 전기용품안전관리 등 관련 민원</p> <p>바. 전기공사업 등록 관련 민원</p> <p>사. 미술관 및 박물관, 문학관 등록 관련 민원</p> <p>아. 문화재수리업등 등록 관련 민원</p> <p>자. 문화재수리업등 및 전통사찰 등록사항 변경신고 관련 민원</p> <p>차. 요양보호사, 장애인지도사 자격증 발급에 관한 민원</p> <p>카. 안마사 자격증 발급 및 응급환자 민간이송업 신고 관련 민원</p> <p>타. 안전진단전문기관 등록 등 관련 민원</p> <p>파. 수상레저기구 안전검사대행기관 지정 등 관련 민원</p> <p>하. 승강기 제조업(수입업) 등록·신고 등 관련 민원</p> <p>거. 지하안전영향평가 전문기관 등록 변경 등 관련 민원</p> <p>너. 건설업 등록 등 관련 민원</p> <p>더. 어장정화·정비업 등록 등 관련 민원</p> <p>러. 건축사 사무소 개설 신고 등 관련 민원</p> <p>머. 주택관리사(보) 자격증 (재)교부 등 관련 민원</p> <p>버. 측량업(지적·일반·공공) 등록 관련 민원</p> <p>서. 공인중개사 자격증 발급 민원</p> <p>어. 부동산개발업 등록 등 관련 민원</p> <p>저. 비영리민간단체 등록신청 접수 및 등록증 교부</p> <p>쳐. 기타 소관 분야 분청 민원의 안내·상담 등 연계처리에 관한 사항</p> <p>32. 서부지역 상담민원 처리</p> <p>33. 서부청사 문서수발, 우편물 접수 및 배부</p> <p>34. 서부지역 민원 편의제고 시책 발굴·추진</p> <p>35. 서부청사 민원실 홍보 및 이용 활성화</p> <p>36. 서부청사 민원실 운영</p> <p>37. 균형발전국, 농정국 및 환경산림국 소관 민원 접수</p> <p>38. 창구 즉결민원 처리</p> <p>39. 서부청사 공유재산 관리에 관한 사항</p> <p>40. 서부청사 시설물 관리계획 수립 및 에너지 절약 추진</p> <p>41. 서부청사 전기시설물 및 승강기 유지관리에 관한 사항</p> <p>42. 서부청사 시설물 신·증설 및 수선공사 설계 감독 및 유지·관리</p> <p>43. 서부청사 정보통신, 정보보안시스템 유지·관리</p> <p>44. 서부청사 통신실, 전산실 운영관리 및 백업관리</p> <p>45. 서부청사 CCTV, 방송, 영상음향 시설장비 관리</p>	

사무분야	분 장 사 무	비 고
	46. 서부청사 중앙통제실, 회의실, 스마트워크센터, 영상회의실 운영관리 47. 서부청사 청소 및 정원 관리 48. 서부청사 위험물(가스, 유류)관리, 변전실 운영관리, 냉·난방, 소방 등 기계설비 운영 49. 서부청사 관용차량 및 통근버스 운행·관리 50. 서부청사 직원숙소(임차) 계약 및 관리 51. 서부청사 내 사무공간 배치 및 조정	

《균형발전국 균형발전과 소관》

사무분야	분 장 사 무	비 고
	1. 지역균형발전 사업 추진에 관한 사항 2. 지역균형발전특별회계 설치, 운영, 관리 3. 지역균형발전 대상지역 선정·지원 4. 지역균형발전사업 발굴, 선정, 시행 및 추진실적 평가 5. 지역균형발전사업 중앙부처 연계·협의 6. 정부 균형발전 정책에 관한 사항 7. 지역균형발전 개발계획, 시행계획 수립 추진 8. 균형발전사업 평가에 관한 사항 9. 국가균형발전위원회 소관 사업 총괄 10. 경상남도 균형발전계획 및 시행계획 수립 11. 지역혁신체계 운영 지원 12. 경상남도 지역혁신협의회 구성·운영 13. 지역발전투자협약사업 발굴 및 선정 14. 대한민국 균형발전박람회에 관한 사항 15. 취약지구 개조사업 발굴 및 선정 16. 취약지구 개조사업 지원 17. 지역개발사업(성장축진,거점지역,지역수요맞춤) 추진 18. 낙후지역·거점지역 사업구역 지정·해제 19. 낙후지역·거점지역 개발계획의 수립·변경 및 고시 20. 낙후지역·거점지역 사업시행자 지정 및 고시 21. 지역개발계획('18~'27년) 수립 22. 지역개발조정위원회 구성 및 운영 23. 지역개발종합지원센터 운영 24. 투자선도지구(공모) 관련 사무 25. 지역활성화지역 관련 사무 26. 지역수요 맞춤지원사업(공모) 관련 사무 27. 인구정책 관련 중장기 계획 수립·평가 28. 인구정책위원회 구성 및 운영에 관한 사항	

경 남 공 보

제2592호

2023. 1. 12.(목)

사무분야	분 장 사 무	비 고
	29. 저출산·고령사회 시행계획 수립·평가 30. 인구감소지역대응 기본·시행계획 수립 31. 인구 통계 분석 및 인구 동향 관리 32. 인구감소지역 활성화 관련 공모사업 발굴·지원 33. 인구의 날 운영 34. 인구정책 관련 사업 관리·건설팅 35. 저출산 극복 사회연대회의 운영 36. 인구정책영향평가에 관한 사항 37. 지방소멸대응기금 광역(계정)투자계획 수립 38. 지방소멸대응기금 광역사업 추진관리(성과평가) 39. 지방소멸대응기금 광역계정 기금운용·관리(편성·교부) 40. 지방소멸대응기금 기초(계정)투자계획 검토·지원 41. 지방소멸대응기금 추진협의체 구성·운영 42. 지방소멸대응 중앙부처 및 시군 협력 등 43. 공공기관 지방이전계획 추진 및 지원에 관한 사항 44. 혁신도시 이전공공기관 지방이전계획 변경에 관한 사항 45. 혁신도시 내 이전공공기관 지원 46. 수도권 소재 공공기관 추가이전 대응전략 수립 47. 수도권 소재 공공기관 추가이전 언론 및 국회 동향관리 48. 수도권 소재 공공기관 추가이전 타시도 전략 파악 49. 혁신도시 시즌2 운영에 관한 사항 50. 혁신도시 종합발전계획 수립 등에 관한 사항 51. 혁신도시 정주여건 개선 및 지원에 관한 사항 52. 혁신도시 내 산학연 클러스터 입주관리 53. 혁신도시 산학연 클러스터 기업유치 및 지원 54. 혁신도시 공공기관 연계 지역산업 육성에 관한 사항 55. 혁신도시 이전공공기관 지역발전사업에 관한 사항 56. 경상남도 혁신도시발전위원회 구성·운영 57. 혁신도시 상생발전협의체 구성·운영 58. 경상남도 혁신도시 지역인재 육성 및 채용 확대 59. 경상남도 지역인재채용협의체 구성·운영 60. 경남혁신도시 복합혁신센터 건립 및 운영 지원 61. 남해안권 발전종합계획 수립 및 변경 62. 남해안권 발전종합계획 시행계획 수립 63. 남해안권 발전종합계획 추진상황 관리 64. 남해안권 발전 핵심사업 추진 65. 개발구역 지정(변경, 해제), 개발계획 수립(변경), 사업시행자 지정 66. 개발사업 사전환경성 검토 및 환경영향평가 협의	

경 남 공 보

제2592호

2023. 1. 12.(목)

사무분야	분 장 사 무	비 고
	67. 실시계획 승인(변경)·고시 및 준공검사 등 68. 해양관광진흥지구 계획 수립 및 지정 추진 69. 백두대간권 발전종합계획 수립 및 변경 70. 백두대간권 발전종합계획 시행계획 수립 71. 백두대간권 발전종합계획 추진상황 관리 72. 백두대간권 발전 핵심사업 추진 73. 백두대간권 발전공동협의회 구성·운영 74. 서부경남 시·군 전략사업 지원 75. 한우산 웰니스벨트 조성사업 추진 76. 알프스하동 프로젝트 추진에 관한 사항 77. 합천 청정에너지 융복합 발전단지 조성에 관한 사항 78. 소규모 주민숙원사업 추진 79. 특정조정교부금사업(비법정시설) 검토	

《균형발전국 항공우주산업과 소관》

사무분야	분 장 사 무	비 고
	1. 항공산업 육성 계획 수립·시행 2. 항공산업단지 조성 및 클러스터 육성·지원 3. 항공산업 R&D 지원 및 항공센터 운영 지원 4. 항공산업 인프라·연구개발 육성·지원 5. 항공산업 시장개척 지원 6. 항공산업 특화단지 육성·지원 7. 항공산업 대·중소기업 동반성장 기업 지원 8. 항공MRO 사업 육성·지원 9. 항공산업 교류협력 지원 10. 국가혁신융복합단지 육성(항공분야) 추진 11. 혁신도시 공공기관 연계 지역산업 육성(항공분야) 추진 12. 그 밖의 항공산업 육성에 관한 사항 13. 미래항공모빌리티(AAM) 산업 육성 계획 수립 14. 미래항공모빌리티(AAM) 연구개발 및 인프라 구축사업 15. 미래항공모빌리티(AAM) 산업 인력양성 지원 16. 미래항공모빌리티(AAM) 광역협력사업 추진 17. 미래항공모빌리티(AAM) 시장개척 지원 18. 미래항공모빌리티(AAM) 교류협력 및 네트워크 구축 19. 무인기 통합시험 시설 구축 및 운영 20. 그 밖의 미래항공모빌리티(AAM) 및 무인기 산업 육성에 관한 사항 21. 우주산업 육성 계획 수립·시행 22. 우주산업단지 조성 및 클러스터 육성·지원	

경 남 공 보

제2592호

2023. 1. 12.(목)

사무분야	분 장 사 무	비 고
	23. 우주산업 인프라·연구개발 육성·인력양성 지원 24. 우주산업 시장개척 지원 25. 우주 특화단지 육성·지원 26. 우주산업 관련 교류협력 지원 27. 위성정보 보급 및 활용 사업 28. 그밖에 우주산업 육성에 관한사항 29. 우주항공청 설치 지원계획 수립·시행 30. 우주항공청 청사설치 지원 관련사항 31. 우주항공청 설치지역 정주여건 개선지원 32. 우주항공청 설치 정부 및 관련 기관 협력 지원 33. 우주항공청 설치 범도민 협의회 구성·운영 34. 우주항공청 설치 실무 TF팀 구성 운영 35. 우주항공청 설치 법령 등 제도 개선 사항 추진 36. 우주항공청 설치 대도민 및 대외 홍보 37. 우주항공청 설치 관련 동향 분석 및 대응 38. 그 밖에 우주항공청 설치에 관한 사항	

《농정국 농업정책과 소관》

사무분야	분 장 사 무	비 고
농정기획 농가소득 여성청년농업인 귀농귀촌지원 농지관리 농촌개발	1. 국 소관 행정의 종합기획·조정에 관한 사항 2. 농정시책 및 사업 확인·심사·분석·평가 3. 경남 농정혁신 기본계획 수립·시행 4. 경남 농정 발전 및 분석 평가(조직, 예산, 사업성) 5. 경남 농정 브랜드 시책 개발 계획 수립 6. 경남 농어업특별위원회 총괄 운영 7. 농어업특별위원회 농업분야 분과위원회 운영관리 8. 농업회의소 설치·운영 지원 9. 농정분야 민관협력 및 거버넌스 네트워크 구축 10. 농어촌진흥기금 운영·관리 11. 농림축산식품부 소관 수입 징수 12. 농업·농촌 및 식품산업 발전계획 수립 및 지도 13. 농업·농촌 및 식품산업정책심의위원회 운영 14. 자랑스런 농어업인상 시상 15. 농·축산업 관련 제반 통계 및 자료관리 16. 농어업인 건강·연금 보험료 경감 대상자 관리 17. 농업인 재해 안전공제로 지원 18. 자영농과생 급식비 지원	

경 남 공 보

제2592호

2023. 1. 12.(목)

사무분야	분 장 사 무	비 고
	19. 농업인 삶의 질 향상 및 농촌 지역개발시책 추진 총괄 20. 농업·농촌 및 식품산업에 관한 연차보고서 작성 21. 균특회계 농어촌자원복합산업화 지원사업 추진 총괄 22. 지역전략식품산업 육성사업 추진 총괄 23. 해외농업 교류사업 추진 24. 농업인수당 추진에 관한 사항 25. 농업·농민 지원사업 현황분석 및 대책 26. 농촌고용인력지원사업 추진 27. 농촌외국인 계절근로자 지원에 관한 사항 28. 농업분야 신규시책 발굴 29. 농가소득 향상대책 추진 30. FTA(자유무역협정) 농업 분야 대책 추진 31. FTA 피해보전 직불사업 총괄 32. 경관보전직불제 사업 추진 33. 기본형 공익직접지불사업 추진 34. 농업전문인력육성 추진 35. 후계농업경영인 육성사업 추진 36. 경남과학영농인력육성재단 운영 37. 청년농업인 지원(영농정착금, 경영실습임대농장 등) 38. 최고농업경영자 과정 운영지원 39. 농·학·관 농업교육 지원사업 추진 40. 농업인단체 등 농업인 활동 지원 41. 유통정보지 보급 42. 경상남도농어업인회관 운영 43. 농업마이스터대학 운영 관리 44. 한국농수산 대학 졸업생 사후관리 45. 여성농업인 지원(농가도우미, 바우처, 여성농업인센터 등) 46. 농어촌 보육여건 개선사업 47. 농번기 마을공동급식 지원 48. 농업경영컨설팅 지원 49. 여성농업인 CEO 교육 50. 농업법인 실태 관리 51. 농업인 농작업 편의장비 지원 52. 귀농귀촌 지원 온라인 플랫폼 구축 53. 귀농귀촌 지원 온라인 플랫폼 및 상담실 운영 54. 귀농귀촌 연합회 설립 및 지원 55. 귀농귀촌 유치지원 사업 추진	

경 남 공 보

제2592호

2023. 1. 12.(목)

사무분야	분 장 사 무	비 고
	56. 귀농 창업 및 주택자금 지원 추진 57. 귀농귀촌 박람회 참가 홍보 58. 귀농사관학교 운영 지원 59. 귀농인 안정정착지원 사업 추진 60. 귀농귀촌 관련 통계 관리 61. 귀농 현장닥터 운영 지원사업 추진 62. 농촌 재능나눔 활동 지원사업 추진 63. 귀농귀촌 의향 및 정착 실태조사 64. 농지보전부담금 부과·징수 및 지도 65. 농지원부 관리 지원에 관한 사항 66. 농지보전 및 이용에 관한 사항 67. 농업진흥지역 지정·변경·해제에 관한 사항 68. 농지취득인정서 발급에 관한 사항 69. 농지이용계획 협의에 관한 사항 70. 농지 불법전용행위 지도 단속 71. 농지이용 실태조사에 관한 사항 72. 농지전용 허가·협의 73. 도시관리계획 변경 등 농지 분야 협의 74. 농산어촌개발사업의 종합기획·조정 및 추진 75. 일반농산어촌개발사업 신규사업성 검토 및 사업 신청 76. 농산어촌개발사업 시·군(기본 및 시행계획) 협의 및 점검 77. 농촌중심지 활성화사업 추진(통합, 선도, 일반지구) 78. 창조적마을 만들기사업 추진(권역종합, 마을종합, 문화·복지, 체험·소득, 경관·생태, 신규마을) 79. 농촌 신활력 플러스사업 추진 80. 농촌다움 복원사업 추진 81. 시·군 역량사업 추진(시·군 창의, 시·군 역량강화) 82. 농촌생활환경정비사업 추진 83. 농촌테마공원 조성사업 추진 84. 현장활동가 육성·관리 및 현장포럼 운영 85. 농어촌 공동체 활성화 지원센터 선정 및 운영 86. 행복마을 만들기 콘테스트 및 함께 가꾸는 농촌운동 추진 87. 농어촌인성학교 지정 및 관리 88. 배수개선사업에 관한 사항 89. 방조제 관리에 관한 사항 90. 농업유산자원 활용 사업 91. 농촌공동체회사 우수사업 지원 92. 농촌체험마을 사무장 채용 지원사업 추진	

경 남 공 보

제2592호

2023. 1. 12.(목)

사무분야	분 장 사 무	비 고
	93. 농촌축제 지원사업 추진 94. 농촌체험마을 활성화 지원사업 지원 95. 도농교류 교육과정 인증 96. 농어촌 관광휴양자원 개발사업(관광농원, 농어촌민박) 관리 97. 사회적 농업(농장) 지원	

《농정국 농식품유통과 소관》

사무분야	분 장 사 무	비 고
농식품정책 농식품산업 농식품수출 농식품유통 농식품소비안전 농식품지원	1. 먹거리정책 총괄·지원 2. 경상남도 및 시군 지역푸드플랜 수립 총괄 3. 경상남도 먹거리 2030 혁신전략 사업 총괄(평가) 4. 국가 먹거리 종합전략 추진에 관한 사항 5. 지역푸드플랜 패키지 지원사업 총괄 6. 시군 먹거리통합지원센터 설치 및 운영지원 7. 광역 먹거리통합지원센터 설치 및 운영에 관한 사항 8. 광역먹거리통합정보시스템 구축 및 운영 9. 공공급식(공공기관, 군부대 등) 지원 및 확대에 관한 사항 10. 공공급식 식자재 생산·공급 DataBase 구축 11. 먹거리 도농상생 활성화 12. 광역(대도시) 공공급식 공급 플랫폼 구축 13. 동남권(부울경) 먹거리 공동체에 관한 사항 14. 먹거리기본조례(공공급식조례)운영에 관한 사항 15. 경상남도먹거리위원회 관리 및 운영에 관한 사항 16. 먹거리거버넌스 활성화에 관한 사항 17. 식품산업 진흥 종합계획 수립 추진 18. 식품산업 육성 및 인프라 구축 19. 농업과 식품산업 연계에 관한 사항 20. 향토산업 육성사업 추진 총괄 21. 국내 식품전시회 및 박람회에 관한 사항 22. 식품산업 분야 향토산업 육성사업 추진 23. 식품산업 분야 특화품목 육성사업 추진 24. 농산물 가공산업 육성 및 사후관리 25. 전통·발효식품 가공산업 육성 지원 26. 주류 제조면허 추천 및 식품명인 신청 관리 27. 전통주 산업 육성 및 전통주 품평회 추진 28. 한식세계화 추진 및 지역향토음식 경연대회 지원 29. 전통향토음식 발굴 및 음식브랜드 육성 지원	

경 남 공 보

제2592호

2023. 1. 12.(목)

사무분야	분 장 사 무	비 고
	30. 농산물 이용 식재료 가공산업 육성 지원 31. 농산물 이용 기능성 식품산업 육성 지원 32. 약초 가공산업 육성 지원 33. 농식품 가공업체 실태조사 및 통계관리 34. 농촌융복합산업(6차산업) 육성 지원 35. 농식품 수출 촉진대회 수립·추진 36. 농수산물 수출탑 시상식 운영 37. 농산물 수출물류비 지원 38. 농식품 수출정보 관리에 관한 사항 39. 농식품수출협의회 운영에 관한 사항 40. 농식품 해외관측행사 및 시장개척 41. 농식품 수출 통계 관리 42. 수출 유망품목 육성에 관한 사항 43. 농산물 수출농업단지 조성 및 관리 44. 수출농산물 안전성 대책 추진 45. 농산물수출물류센터 지원 및 관리 46. 농식품 해외안테나숍 관리 47. 농식품 수출전문업체 지원 및 관리 48. 농산물유통 종합대책 수립·추진 49. 농산물종합유통센터 건립 50. 농수산물종합유통센터 관리 및 운영 51. 농산물 도매시장·공판장 관리·지도 52. 농산물산지유통센터 설치 및 지도 53. 농산물 유통시설 설치 54. 농산물 유통시설 사후 관리 55. 농산물 명품브랜드 육성 추진 56. 농산물 명품브랜드 운영법인 지도 및 사후 관리 57. 시·군 유통회사 지원 및 관리 58. 농산물 유통분야 교육 지원 59. 농촌자원복합산업화 지원(생산·유통, 제조·가공, 체험·전시) 60. 농산물 산지조직 육성 지원 61. 경남 농산물 대표브랜드 육성 지원 62. 경상남도 로컬푸드 육성 종합계획 수립 및 추진 63. 로컬푸드 복합문화센터 설치 및 운영에 관한 사항 64. 농수산물 원산지 표시 종합계획 수립 65. 농식품 원산지 표시 지도·단속 66. 로컬푸드 직매장 및 직거래 장터 지원 운영	

경 남 공 보

제2592호

2023. 1. 12.(목)

사무분야	분 장 사 무	비 고
	67. 농식품 분야 경상남도 추천상품(QC) 지정 관리 68. 농산물 생산이력제도 운영 69. 농산물 지리적 표시제도 운영 70. 농산물 우수관리(GAP)제도 운영 및 관리 71. 농식품 온라인 판매 육성에 관한 사항 72. 농식품 소비정책 강화사업 및 교육에 관한 사항 73. 농약 허용물질목록 관리제도(PLS) 운영 및 관리 74. 공동체지원농업(CSA) 활성화 지원 75. 지역우수농식품 TV 홈쇼핑 지원 76. 농식품 안전성 관리에 관한 사항 77. 학교급식 지원계획 수립·시행 78. 학교급식지원심의위원회 운영 79. 학교급식 예산지원 관리 80. 식생활 교육에 관한 사항 81. 먹거리 취약계층에 대한 먹거리 보장에 관한 사항 82. 지역먹거리 생산-조달체계(생산자 조직 등) 구축 83. 친환경 쌀 학교급식 차액지원 추진 84. 초등돌봄과일간식 지원사업 85. 방학중 돌봄교실 점심도시락 지원사업 86. 농식품 바우처 지원에 관한 사항 87. 먹거리통합지원센터 먹거리 품질관리와 안전성에 관한 사항	

《농정국 친환경농업과 소관》

사무분야	분 장 사 무	비 고
친환경농업 식량산업 양 정 농산물수급 원예산업 농업기반	1. 친환경 생태농업 육성계획 수립 및 활성화 지원 2. 광역친환경농업단지 및 친환경지구 조성 추진 3. 생태농업단지 조성사업 추진 4. 친환경농업연구센터 운영 지원 5. 친환경 농산물 소비촉진에 관한 사항 6. 친환경 농업인단체 육성 및 운영지원 7. 도시농업에 관한 사항 8. 친환경농업 직불제 추진 9. 경남 공익형 직불제 추진 10. 유기농업 선도농가 가공·유통 지원 11. 유기농업자재 지원 12. 토종농산물 보존·육성에 관한 사항 13. 농업인력자원관리원 운영 지도·감독	

경 남 공 보

제2592호

2023. 1. 12.(목)

사무분야	분 장 사 무	비 고
	14. 광역단위 친환경산지조직 육성에 관한 사항 15. 농업환경보전프로그램 운영에 관한 사항 16. 식량산업 종합계획 수립·추진 17. 식량작물 생산계획 수립·추진 18. 논 소득기반 다양화 대책 추진 19. 논 타작물 재배 지원 20. 쌀 전업농 지원에 관한 사항 21. 벼 재배농가 경영안정 지원 22. 농촌일손돕기에 관한 사항 23. 토양개량제 및 유기질비료 공급지원 24. 비료 수급관리에 관한 사항 25. 농업면세유 관련 지도·단속 26. 농경지 오염 방지대책 추진 27. 주요 식량작물 종자 생산·관리 28. 맥류·두류·서류·잡곡 등 식량작물 생산관리 29. 농업기상 및 농작물 재해대책 총괄 30. 농업 기계화사업 추진 및 사후관리 31. 농기계 임대사업 추진 32. 농기계 보관창고 설치 및 관리 33. 농약 제조·판매·수입업 지도·단속 및 수급관리 34. 양정업무 종합기획 및 양곡 수급조절 35. 쌀 소비 유통 활성화 추진 36. 양곡관리 특별회계 운영·결산 37. 공공비축미 매입 및 관리 38. 미곡종합처리장 설치·운영 지도 39. 고품질 쌀 유통 활성화 사업 40. 양정시설 지원 사업 41. 양곡 및 가공식품업체 지도·단속 42. 정부양곡 가공·매입·수송·매출에 관한 사항 43. 정부양곡 수불·보관·사고처리 44. 정부양곡 포장제 및 부산물 수급 관리 45. 정부양곡 도정공장 지도·감독 46. 정부양곡 가공·보관창고 도급계약에 관한 사항 47. 정부양곡 관련 전산망 운영·관리 48. 전시 양곡수급계획 수립·운영 49. 수입쌀·현미 수송·보관 관리 50. 쌀 브랜드 육성 지도 51. 쌀 가공 육성사업 지원 52. 복지용 정부양곡 택배비 지원	

경 남 공 보

제2592호

2023. 1. 12.(목)

사무분야	분 장 사 무	비 고
	53. 농산물 수급 안정 체계 구축·운영 및 계획수립 54. 원예작물(과수, 채소) 수급관리 및 최저가격보장에 관한 사항 55. 특용작물 수급 안정대책에 관한 사항 56. 특용작물 통계조사에 관한 사항 57. 농어촌진흥기금(농산물가격안정자금) 지원에 관한 사항 58. 채소 가격 안정 지원사업에 관한 사항 59. 수급 주요품목 생산자 협의체 지원에 관한 사항 60. 농산물 수급 안정 조례에 관한 사항 61. 농산물 가격안정 운영 심의위원회운영에 관한 사항 62. 의무자조금 전환에 관한 사항 63. 주요 품목 농산물 수급관측 조사결과 교육·홍보 64. 주요농작물 수급 가격동향 분석에 관한 사항 65. 주요농산물 생산조정 빅데이터 정보시스템 고도화에 관한 사항 66. 약용작물 육성 및 지원에 관한 사항 67. 잡곡(누에씨, 뽕나무, 오디 등)산업 육성에 관한 사항 68. 특작분야 재해대책에 관한 사항 69. 특작분야 병해충 방제 지원 및 관리 70. 특작분야 종자산업 육성 관리 71. 특작분야 우수품종증식 보급사업 추진 72. 특작분야 농어촌자원복합산업화지원사업에 관한 사항 73. 특작분야 지역전략식품산업 육성에 관한 사항 74. 특작분야 향토산업 추진 75. 원예산업 종합계획 수립 및 이행평가 76. 스마트 농업(스마트 팜 등) 육성에 관한 사항 77. 시설원예 에너지절감대책 추진 78. 시설원예 현대화 추진에 관한 사항 79. (ICT)스마트팜 시설보급 추진에 관한 사항 80. 시설원예 에너지이용효율화사업 추진 81. 첨단 유리온실 설치에 관한 사항 82. 채소 생산시설 현대화에 관한 사항 83. 원예산업 육성 중장기계획 수립·추진 84. 원예발전계획 수립 및 연차평가 추진 85. 원예분야 생산 지원사업 및 사후 관리 86. 과수화훼 종자업 관리 87. 화훼 수급 안정대책에 관한 사항 88. 원예 농가 및 생산 전문단지 육성 추진 89. 화훼류 국내 박람회 관련 사항 90. 대한민국 과일산업대전 추진 91. 원예분야 생산자단체 관리 92. 화훼 신품종 개발·보급 확대 지원	

경 남 공 보

제2592호

2023. 1. 12.(목)

사무분야	분 장 사 무	비 고
	93. 과수 고품질 생산시설 현대화사업 추진 94. 과실전문생산단지 기반조성사업 추진 95. FTA 사업계획 수립 및 관리비 지원 96. FTA 과원폐원 지원사업 지도·관리 97. 과원정비 지원사업 지도·관리 98. 우량묘목생산 지원사업 추진 99. 농작물재해보험 지원 100. 과수·화훼 거점산지유통센터 지원 101. 원예분야 재해대책에 관한 사항 102. 원예분야 병해충 방제 지원 및 관리 103. 원예분야 축제에 관한 사항 104. 원예분야 종자산업 육성 관리 105. 원예분야 우수품종증식 보급사업 추진 106. 원예분야 통계조사에 관한 사항 107. 원예분야 지역특화, 향토산업 등 발굴 추진 108. 하동세계차엑스포 추진에 관한 사항 109. 농경지 개간에 관한 사항 110. 농업기반시설 수해대책에 관한 사항 111. 농업용 공유수면 매립에 관한 사항 112. 한계농지 지정 및 개발에 관한 사항 113. 농업용 지하수 개발에 관한 사항 114. 농업기반시설 안전점검에 관한 사항 115. 경지정리사업 환지계획 인가 및 시행에 관한 사항 116. 수리계 조직 운영에 관한 사항 117. 농어촌 농업·생활용수 개발사업 추진 118. 농어촌 농업 수질 관리 119. 가뭄대책 종합기획 및 관리 120. 농업용수 관리 121. 농업기반 시설물 관리 종합대책 수립·추진 122. 농업기반 시설물 등록·폐지 123. 저수지 준설사업 추진 124. 농촌용수 이용체계 재편사업 추진 125. 농업기반시설 개·보수 및 보강 개발 126. 영농편의시설 보강사업 추진 127. 농업용수 관리 자동화사업 추진 128. 국유재산 관리(농림축산식품부 소관) 129. 도유재산 관리(친환경농업과 소관) 130. 기계화 경작로 사업 추진 131. 밭 기반 정비계획 수립 및 추진 132. 도비보조 농업기반정비사업 추진	

《농정국 축산과 소관》

사무분야	분 장 사 무	비 고
축산행정	1. 축산행정 종합 기획 및 조정	
축산경영	2. 가축통계 조사 및 분석	
축산환경자원	3. 축산업 허가(등록)제 추진 지도 관리	
동물복지	4. 축산 재해대책 추진	
	5. 가축재해보험사업 지원	
	6. 축산경영 종합자금 지원	
	7. 양계산업 육성사업 추진	
	8. 가금 계열화사업 추진	
	9. 계열화사업자 등록 및 관리	
	10. 기타가축 육성	
	11. 균특회계 포괄보조사업 지원 관리(축산분야)	
	12. 축산단체 육성 지도	
	13. 축산동향 관리	
	14. 경마공원 지원 및 운영 관리	
	15. 말산업 육성대책 수립 및 추진	
	16. 경주마 휴양조련시설 운영 지도	
	17. 승마시설 등 설치 지원	
	18. 유소년 승마단 운영 및 학생 승마 지원	
	19. 도지사배 대상경주 및 지역 승마대회 지원	
	20. 축산연구소 현황·관리	
	21. 자유무역협정(FTA) 축산분야 대책 추진	
	22. 정액 등 처리업 지도 관리	
	23. 가축인공수정사 면허 발급 및 관리	
	24. 가축인공수정소 지도 관리	
	25. 계란생산유통 종합계획 수립·추진	
	26. 가축사육밀도 점검·관리	
	27. 축산농가 비상발전기 설치지원	
	28. 축산자조금(닭, 오리, 양봉) 운영사항 지도 감독	
	29. 가축(닭, 오리) 수매관리에 관한 사항	
	30. 축사시설 현대화사업 추진	
	31. 한우산업 안정대책 추진	
	32. 고품질 한우산업 육성	
	33. 축산물 시세 동향 조사·분석	
	34. 축산농가 경영지표 및 소득자원 관리	
	35. 전통 민속 소싸움대회 지원 및 활성화 추진	
	36. 가축시장 및 축협 생축장 육성 관리	
	37. 한우개량 및 등록사업 지원	
	38. 송아지 생산 안정사업 지원	
	39. 송아지 생산성 향상사업	

경 남 공 보

제2592호

2023. 1. 12.(목)

사무분야	분 장 사 무	비 고
	40. 축산자조금(한우, 젖소, 돼지) 운영사항 지도 감독 41. 축산물 수급 및 가격 안정대책 추진 42. 낙농산업 육성시책 추진 43. 젖소 능력 개량사업 추진 44. 한돈산업 육성시책 추진 45. 양돈계열화사업 추진 46. 축산물 직거래 활성화 지원 47. 돼지경제능력검정 지원 48. 한우 고급육 경진대회 지원 49. 축산사랑 한마음행사 지원 50. 가축(한우, 젖소, 돼지) 수매관리에 관한 사항 51. 경남 한우 공동브랜드 육성지원 52. 한우지에 법인 지원 53. 우량 송아지 생산비육시설 지원 54. 낙농도우미 지원사업 추진 55. 학교 우유급식 지원 56. 젖소(홀스타인) 품평회 지원 57. 축산물 브랜드 육성시책 추진 58. 축산 ICT 융복합 확산 지원 59. 가축폐사축 처리기 설치 지원 60. 한우도우미 지원사업 추진 61. 칩소 산업 육성 62. 흑돼지 산업 육성 63. 스마트 축산업 기반 조성 64. 경남 한우 육성 지원 조례에 관한 사항 65. 우량암소 생산 기반 구축 지원 66. 경남 민속 소싸움 경기 육성 및 지원 조례에 관한 사항 67. 축산농가 분뇨처리 지도 및 이용관리 지원 68. 축산농가 약취방지 대책 추진 69. 친환경 축산 관련 사업 추진 70. 가축분뇨 자원화 확대 이용 추진 71. 깨끗한 축산농장 지정 및 사후관리 지원 72. 자연순환농업 활성화 대책 지원 73. 퇴·액비 생산, 자원화 운영 지원 74. 가축분뇨 공동자원화, 에너지화 시설 지원 및 관리 75. 가축분뇨 공동자원화 시설 개보수 76. 가축분뇨 자원화조직 관리 및 축산환경 컨설팅 추진 77. 가축분뇨처리지원사업 추진상황 및 사후관리 지도점검 78. 축산 약취개선 기반기축 79. ICT활용 축산약취관리 시스템 지원	

경 남 공 보

제2592호

2023. 1. 12.(목)

사무분야	분 장 사 무	비 고
	80. 축사시설 환경개선 지원 추진	
	81. 가축분뇨 수분조절제 지원	
	82. 축산농가 악취방지 개선 지원	
	83. 가축분뇨 급속발효기 지원	
	84. 가축분 퇴비처리 시설 장비 지원	
	85. 가축분뇨 악취저감 시설 장비 지원	
	86. 무허가 축사 적법화 추진	
	87. 배합사료 수급 관리 및 가격안정대책 추진	
	88. 사료 제조업체 등록 및 관리	
	89. 사료 성분등록 및 관리	
	90. 사료 검사 및 품질 관리에 관한 사항	
	91. 수출 사료 증명서 발급등에 관한 사항	
	92. 축산농가 사료구매자금 지원 및 관리	
	93. 사료관리법 위반 행정처분	
	94. TMR 생산시설 지원 및 관리	
	95. 남은 음식물 사료제조시설 관리	
	96. 유용곤충 사육기반 구축	
	97. 곤충산업육성 계획 수립 및 추진	
	98. 곤충산업 실태조사 추진	
	99. 곤충자원 활용 6차 산업화 지원	
	100. 우포잠자리나라 관리·감독	
	101. 양봉산업 육성사업 추진	
	102. 양봉산물 유통기반 구축	
	103. 토종벌 보급확대 및 육성대책 추진	
	104. 고품질 꿀벌 생산 및 농가 육성	
	105. 친환경 꿀벌 사양 지원	
	106. 양봉보조사료 구입 지원	
	107. 벌꿀 스틱형 포장기 구입 지원	
	108. 조사료 생산 및 공급대책 수립 추진	
	109. 조사료 생산기반 확충 지원	
	110. 사료작물 사일리지 제조 및 유통 지원	
	111. 조사료용 기계·장비 지원	
	112. 조사료 품질평가 사업	
	113. 초지 조성 및 기반시설 지원 관리	
	114. 방목생태축산 조성사업	
	115. 조사료 생산·이용기술 확대 보급 추진	
	116. 조사료 가공시설·유통센터 지원 및 관리	
	117. 볏짚 등 부존자원 개발 육성시책 추진	
	118. 조사료생산용 사일리지제조 지원	
	119. 전문단지 조성 지원	

경 남 공 보

제2592호

2023. 1. 12.(목)

사무분야	분 장 사 무	비 고
	120. 조사료생산용 종자구입 지원 121. 조사료 품질관리 지원 122. 동물보호·복지 종합대책 추진 123. 반려동물 등록제 운영 124. 유기·유실동물 보호관리 125. 동물복지 실태조사 및 통계관리 126. 동물보호센터 설치 지원 127. 동물복지 운송차량 지원 128. 동물복지 축산농장 인증 지원 129. 동물복지 도축장 관리 130. 길고양이 중성화(TNR) 지원 131. 유기동물 입양 지원 132. 동물보호단체 관리 및 민원 처리 133. 동물보호관리시스템(APMS) 입력 및 관리 134. 동물보호명예감시원 지도 및 감독 135. 유기·유실동물 구조보호비 지원 136. 공공동물 장묘시설 지원 137. 반려동물 지원센터 조성 및 지원 138. 한우 친환경 축산물 인증 지원 139. 축산물 분야 경상남도 추천상품(QC) 육성 관리	

《농정국 동물방역과 소관》

사무분야	분 장 사 무	비 고
방역정책 구제역방역 AI방역 축산물위생	1. 동물방역 종합대책 수립 추진 2. 국가 재난형 가축질병(ASF, 구제역, AI) 상시방역체계 구축 3. ASF·구제역·AI 현장대응 가상방역훈련(CPX) 4. 정부합동평가(가축방역·축산물위생분야) 총괄 관리 5. 농식품부 가축방역시책 평가 관리 6. 동물위생시험소 지도 감독 7. 인수공통전염병(결핵병, 브루셀라) 검사·방역대책 추진 8. 소 해면상뇌증(BSE) 검사·방역대책 추진 9. 사슴 만성소모성질병(CWD) 예찰·방역관리 10. 소 모기매개성 질병(유행열 등) 예찰·방역관리 11. 대가축 질병(소, 사슴 등) 임상예찰 및 방역관리 12. 꿀벌 질병(부저병, 낭충봉아부패병 등) 방역대책 추진 13. 가축방역약품(예방주사, 기생충 구제약품) 지원관리 14. 가축방역 강습회 및 수의사 보수교육 추진	

경 남 공 보

제2592호

2023. 1. 12.(목)

사무분야	분 장 사 무	비 고
	15. 경상남도수의사회 업무 지도 16. 소규모농가 가축무료 순회진료 지원 17. 공수의사 운영 및 지도 점검 18. 공중방역수의사 배치 및 업무 관리 19. 기타 가축질병 예방 및 예찰 업무 20. 축산관련 종사자 현장 방역교육 지원 21. 가축전염병 예방법 및 관련 조례 운영 22. 수의사법 및 공중방역수의사에 관한 법률 운영 23. 가축질병 치료보험 지원 24. 아프리카돼지열병(ASF) 상시 및 특별 방역대책 추진 25. 구제역 상시 및 특별 방역대책 추진 26. 구제역 예방접종 사업 추진 및 실태 지도 점검 27. 시군별 가축방역 지역전담관 지정 운영 28. 가축방역심의회 구성 및 운영 29. 가축질병 방역대책 상황실 운영 30. 가축질병 재난안전대책본부 설치 운영 31. 현장 기동방역기구 설치 운영 32. 가축전염병 전용 신고전화 운용 33. 해외 악성가축전염병 발생동향 및 유입방지 대책 34. 양돈농가 소모성질환 컨설팅 지원 35. 돼지열병 청정화 대책 추진 36. 돼지 오제스키병 청정화 대책 추진 37. 돼지 신종인플루엔자 방역대책 추진 38. 종돈장 및 우수종돈장 방역관리 지도 점검 39. 증가축 질병(돼지, 염소 등) 임상예찰 및 방역관리 40. 가축방역 장비·소독시설 설치 지원 41. 축산종합방역소 및 축산관계시설 스팀소독기 설치지원 42. 살처분 가축 랜더링 및 이동식 처리장비 지원 43. 축산농가 감염성 폐기물 처리사업 44. 반려동물 진료비 부담완화 지원조례 운영 45. 저소득 계층 반려동물 진료비 지원 46. 반려동물 진료비 표시제 운영 47. 조류인플루엔자(AI) 상시 및 특별 방역대책 추진 48. 가축매몰지 사후관리 대책 추진 49. 가금 계열화사업자 책임방역제 운영실태 지도 점검 50. AI 중점방역관리지구 지정 및 방역실태 지도 점검 51. 축산차량 무선인식장치(GPS) 관리 및 지도 점검 52. 살처분 보상금 및 생계안정자금 지원 관리	

경 남 공 보

제2592호

2023. 1. 12.(목)

사무분야	분 장 사 무	비 고
	53. 가축전염병 예찰협의회에 관한 사항 54. 가축위생방역지원본부 업무 관리 55. 가금농가 질병관리 컨설팅 지원 56. 축산농가 소독약품 지원 57. 거점소독시설 및 이동통제초소 지도 점검 58. 공동방제단 운영 지원 59. 전국 일제소독의 날 운영 및 소독실태 지도 점검 60. 추백리·가금티푸스·가금콜레라 등 방역대책 추진 61. 뉴캐슬병(ND) 방역대책 추진 62. 소가축 질병(닭, 오리 등) 임상예찰 및 방역관리 63. 종계장 및 우수종계장 방역관리 지도 점검 64. 광견병 예방주사 및 검사·방역대책 추진 65. 정보통신(ICT) 활용 가축질병 방역관리 66. 가축전염병 발생동향 관리 67. 수입가축 질병 사후관리 68. 국가동물통합방역시스템(KAHIS) 입력 및 관리 69. 동물약품 약사감시 및 동물약사감시원 임면 관리 70. 동물병원 및 동물약품판매업체 관리실태 지도 점검 71. 축산물 위생 및 안전관리 종합대책 수립 추진 72. 축산물 작업장(도축장, 집유장, 가공장) 시설개선 지원 73. 축산물 작업장(도축장, 집유장, 가공장) 인허가 및 현장점검 74. 축산물 작업장 안전관리인증기준(HACCP) 조사·평가 75. 축산물 작업장 책임수의사 및 자체검사원 승인 관리 76. 축산물 공판장 허가 및 운영 지원 77. 축산물 유통패커 및 거점도축장 지원 사업 78. 축산식품 품목제조 및 생산실적 보고관리 79. 축산물 영업장 위생감시 및 시설검사 80. 부정·불량 축산물 유통단속에 관한 사항 81. 축산물 허위표시·과대광고 현장 지도 단속 82. 축산물 작업장 행정처분 등 사후관리 83. 도축검사원 인건비 지원 및 관리 84. 축산물 검사(도축검사, 원유검사, 식육검사) 지원 85. 원료축산물(식육, 원유, 식용란) 미생물 및 유해잔류물질 검사 추진 86. 부적합 축산물에 대한 회수 및 폐기 관리 87. 축산물 및 축산물가공품 수거검사 추진 88. 광우병 관련 특정위험축산물(SRM) 관리 89. 명예축산물위생감시원 운영 및 교육 90. 가축 및 축산물 이력추적제 지원, 지도 단속 91. 축산물 판매단계 위생개선 사업	

사무분야	분 장 사 무	비 고
	92. 축산물 영업자 및 종사자 위생교육 93. 농장 및 축산물영업장 HACCP 인증 지원 및 관리 94. 축산물 수출 지원시책 및 수출업체 지원 추진 95. 축산물 이동판매업 승인 및 위생검사 96. 부정축산물 신고포상금 지급 지원 97. 축산물 관련 소비자 신고센터 운영 및 민원처리 98. 식품행정통합시스템 관리 99. 축산물 위생관리법 및 관련 조례 운용	

《환경산림국 환경정책과 소관》

사무분야	분 장 사 무	비 고
환경정책 환경관리 자연보전 자원순환	1. 국 소관 행정의 종합 기획·조정에 관한 사항 2. 환경보전종합계획·환경로드맵·환경백서 관련 사항 3. 환경정책위원회 구성 및 운영에 관한 사항 4. 환경보전 관련 교육·홍보 5. 경남환경교육종합계획 등에 관한 사항 6. 지역(광역시)환경교육센터 지정 관리에 관한 사항 7. 사회환경교육기관 지정 관리에 관한 사항 8. 환경교육위원회 구성 및 운영 9. 환경분야 비영리 민간단체 등록·지원·관리(법인 포함) 10. 민간단체 환경보전활동 지원에 관한 사항 11. 군·관 환경협의회에 관한 사항 12. 그린시티 지정에 관한 사항 13. 환경의 날 행사에 관한 사항 14. 경상남도환경교육원 지도·감독에 관한 사항 15. 경남녹색환경지원센터 운영에 관한 사항 16. 환경기술 지원에 관한 사항 17. 환경건설터firma 등록 및 관리에 관한 사항 18. 환경개선부담금 부과·징수 관리 19. 환경분쟁조정위원회 구성 및 운영 20. 환경분쟁에 관한 사항 21. 환경영향평가심의위원회 구성 및 운영 22. 환경영향평가서 협의에 관한 사항 23. 환경영향성 검토에 관한 사항 24. 녹색제품 구매 촉진에 관한 사항 25. 경남녹색구매지원센터 운영에 관한 사항 26. 동북아시아 지역 자치단체 환경업무 교류 추진	

경 남 공 보

제2592호

2023. 1. 12.(목)

사무분야	분 장 사 무	비 고
	27. 한·일 환경기술 교류사업에 관한 사항 28. 자치단체국제환경협의회(ICLED)에 관한 사항 29. 환경신문고 운영에 관한 사항 30. 환경산업 육성에 관한 사항 31. 환경전문공사사업에 관한 사항 32. 환경성질환센터 관리 33. 환경보건법에 관한 사항 34. 환경관련 건강피해의 건강영향조사 등에 관한 사항 35. 지역 환경보건계획수립 36. 환경보건위원회 구성 및 운영 37. 어린이 활동 공간 위해성 관리에 관한 사항 38. 자연환경보전 실천계획 수립 39. 생태관광 활성화 기본계획 및 시행계획 수립·추진 40. 생태관광지역 육성·지원에 관한 사항 41. 생태관광정책위원회 구성 및 운영 42. 생태·경관보전지역 지정에 관한 사항 43. 생태마을에 관한 사항 44. 생태계서비스지불체계약사업 추진에 관한 사항 45. 생태계 교란생물 관리 및 퇴치에 관한 사항 46. 자연휴식지 지정·관리에 관한 사항 47. 자연환경 보전·이용시설 설치에 관한 사항 48. 민간 자연환경보전단체 지원에 관한 사항 49. 야생동식물 보호 세부계획 및 보전대책 수립·추진 50. 야생동물 구조·치료 및 질병 대응에 관한 사항 51. 야생동물 피해예방 및 보상에 관한 사항 52. 야생동물 밀렵·밀거래 단속에 관한 사항 53. 멸종위기(희귀) 야생동식물 보호 54. 야생 동·식물 보호구역 지정에 관한 사항 55. 수렵장 운영 및 수렵면허에 관한 사항 56. 동물원 관리 종합계획 수립 등 동물원에 관한 사항 57. 자연보전 영향성 검토 및 생태통로에 관한 사항 58. 생태계보전부담금 부과·징수에 관한 사항 59. 토양보전계획 수립·추진 60. 토양오염실태조사에 관한 사항 61. 특정토양오염관리대상시설 관리에 관한 사항 62. 토양관련전문기관 및 토양정화업 지정·변경 등에 관한 사항 63. 자연환경 보전 명예지도원 위촉·관리 64. 백두대간 생태계 보전 및 특정 도서지역 지정·운영 65. 국가 생태네트워크 구축 및 자연생태 공간 조성에 관한 사항	

경 남 공 보

제2592호

2023. 1. 12.(목)

사무분야	분 장 사 무	비 고
	66. 경상남도 자연환경조사에 관한 사항 67. 습지보전에 관한 실천계획 및 시행계획 수립·추진 68. 훼손습지 복원 및 인공습지 조성사업 추진 69. 습지보전 정책개발 및 집행·평가 70. 습지(람사르) 관련 국제회의 유치 지원 71. 습지축제 등 습지체험 프로그램 운영 관리 72. 습지정보 제공시스템 구축 및 운영 73. 습지보호지역 지정 및 람사르습지 등록에 관한 사항 74. 습지보전·이용시설 설치 75. 습지보전 네트워크 구축 및 관리 76. 습지보전위원회 구성·운영 77. 습지보호를 위한 토지 등 매수사업 지원 78. 습지생태계 현황 등 습지조사에 관한 사항 79. 도 우수습지 지정·관리에 관한 사항 80. 경상남도 람사르환경재단 지도·감독 81. 자원순환시행계획 수립 및 시행 82. 폐기물처분부담금에 관한 사항 83. 자원순환 성과관리에 관한 사항 84. 폐기물처리시설 설치 승인에 관한 사항 85. 폐기물처리시설 설치 및 사후 관리 86. 「폐기물관리법」에 따른 폐기물 자원화에 관한 사항 87. 폐기물처리업(건설 포함)에 관한 사항 88. 생활폐기물 수집·운반업 및 생활폐기물 대행에 관한 사항 89. 농촌 폐비닐 및 농약빈병 수거에 관한 사항 90. 생활폐기물 분야 재난관리에 관한 사항 91. 쓰레기 종량제 및 생활폐기물 재활용에 관한 사항 92. 생활주변 등 청결유지 및 국토대청소에 관한 사항 93. 자원절약 및 재활용 촉진에 관한 사항 94. 사업장(지정, 의료 포함) 폐기물 관리에 관한 사항 95. 건설폐기물 배출·수집운반·중간처리에 관한 사항 96. 잔류성유기오염물질 관리대상기기등의 신고에 관한 사항 97. 폐기물처리 신고에 관한 사항 98. 폐기물 통계에 관한 사항 99. 방치폐기물에 관한 사항	

《환경산림국 기후대기과 소관》

사무분야	분 장 사 무	비 고
기후정책 기후변화대응 대기보전 생활환경 미세먼지	<ol style="list-style-type: none"> 1. 기후정책 관련 사무 총괄 및 조정 2. 녹색성장사업 추진상황 평가에 관한 사항 3. 탄소중립 생활실천 선도사업 추진에 관한 사항 4. 기후환경네트워크 운영 및 사업추진에 관한 사항 5. 탄소중립 생활 및 온실가스 줄이기 실천운동 추진 6. 비산업부문 온실가스 진단에 관한 사항 7. 가구 탄소포인트제 추진계획 수립 및 시행 8. 자동차 탄소포인트제 추진계획 수립 및 시행 9. 친환경에너지타운 조성 10. 지구의 날 및 기후변화주간 행사 추진 11. 탄소중립주간 운영에 관한 사항 12. 2050 탄소중립 녹색성장 기본계획 수립 13. 탄소중립·녹색성장 위원회 구성 및 운영 14. 기후위기 적응대책 수립 및 이행평가에 관한 사항 15. 공공부문 탄소중립 지원사업 추진에 관한 사항 16. 지자체 온실가스 감축설비 지원에 관한 사항 17. 환경기초시설 탄소중립프로그램 지원에 관한 사항 18. 공공부문 탄소중립 모델 사업 추진에 관한 사항 19. 기후변화 취약계층 지원사업에 관한 사항 20. 기후변화 적응 맞춤형 지원사업에 관한 사항 21. 시원지붕(쿨루프) 지원사업에 관한 사항 22. 온실가스 배출량 조사에 관한 사항 23. 온실가스 목표관리제에 관한 사항 24. 기후위기 대응 관련 홍보 및 교육 25. 탄소배출권 거래제에 관한 사항 26. 온실가스 외부감축사업(CDM)에 관한 사항 27. 탄소중립 그린도시에 관한 사항 28. 탄소중립 지원센터 운영에 관한 사항 29. 기후위기 대응을 위한 탄소중립·녹색성장 기본 조례 제·개정에 관한 사항 30. 사업장 대기오염물질 총량관리에 관한 사항 31. 대기특별대책지역 지정에 관한 사항 32. 대기관리권역 지정에 관한 사항 33. 대기관리권역 대기환경관리 시행계획 수립·시행 34. 지역대기환경기준 및 지역배출허용기준 설정 관련 사무 35. 휘발성 유기화합물 규제에 관한 사항 36. 청정연료·고체연료·저유황유에 관한 사항 37. 환경오염물질 배출업소 관리 관련 업무 총괄 	

경 남 공 보

제2592호

2023. 1. 12.(목)

사무분야	분 장 사 무	비 고
	38. 대기배출원 조사에 관한 사항 39. 대기배출시설 허가 및 신고(변경 포함) 40. 특정대기유해물질 등 오염물질 삭감 등 관리 41. 대기배출시설 업무 처리현황 보고 42. 대기분야 환경기술인 교육에 관한 사항 43. 대기배출부과금 및 과징금 부과·징수 44. 대기배출업소 지도점검계획 수립·시행 및 행정처분 45. 대기배출업소 자율점검업소 지정 46. 녹색기업에 관한 사항(대기분야) 47. 지역환경감시협의회에 관한 사항 48. 기업환경정책협의회에 관한 사항 49. 굴뚝자동측정기기(TMS) 부착 및 행정처분 50. 배출업소 민관 합동점검에 관한 사항 51. 환경오염피해 배상책임 및 구제에 관한 사항 52. 통합환경허가제도에 관한 사항 53. 악취방지시설 지원에 관한 사항 54. 악취에 관한 사항 55. 측정대행업에 관한 사항(수질분야 제외) 56. 대기환경관리대행기관 지정 및 관리에 관한 사항 57. 건축물 석면 관리에 관한 사항 58. 슬레이트처리 업무에 관한 사항 59. 자연발생 석면조사 업무에 관한 사항 60. 석면관리 종합대책 추진 61. 석면영향조사 계획 및 추진 62. 석면해체제거작업의 감리인 등록 63. 석면 피해구제급여 관련 사무 64. 인공조명에 의한 빛공해 방지에 관한 사항 65. 빛공해 방지계획 수립 및 운영 66. 빛공해 방지위원회 구성 및 운영에 관한 사항 67. 조명환경관리구역 지정관련 사무 68. 비산먼지 규제관련 사무 69. 도로재비산 먼지 관련 사항 70. 소음·진동에 관한 사항 71. 노후 경유차량 폐차지원 사업 72. 매연저감장치 부착 지원사업에 관한 사항 73. 경유차 LPG차 전환에 관한 사항 74. 어린이 통학차량 LPG차 전환지원 사업 추진 75. 운행차 배출가스 정밀검사에 관한 사항 76. 운행차 배출가스 수시검사 및 매연신고 처리에 관한 사항	

사무분야	분 장 사 무	비 고
	77. 이륜차 배출가스 정기검사에 관한 사항 78. 실내 공기질 관리에 관한 사항 79. 저공해 자동차 표지에 관한 사항 80. 자동차 공회전 제한에 관한 사항 81. 대기관리권역 경유차 운행제한 82. 대기관리권역 특정건설기계 사용제한 83. 미세먼지 저감 종합대책 및 시행계획 수립 추진 84. 미세먼지 계절관리제 시행계획 수립 및 추진에 관한 사항 85. 미세먼지 관련 조례 제·개정 86. 미세먼지 저감 및 관리위원회 구성·운영 87. 미세먼지 관련 특별점검 계획 수립·추진 88. 미세먼지 민감계층 보호대책 발굴·추진 89. 장거리 이동물질(황사 등) 종합대책 수립 및 추진 90. 황사경보제 운영 및 상황실 설치 운영 91. 황사 및 고농도 미세먼지 대응 매뉴얼 관련 사항 92. 대기오염경보(미세먼지 예·경보제) 종합상황실 운영 93. 고농도 미세먼지 비상저감조치 대응 94. 미세먼지 저감 자발적 협약 추진 95. 미세먼지 집중관리구역 지정 및 관리 96. 미세먼지 관련 교육 및 홍보에 관한 사항 97. 오존경보제에 관한 사항	

《환경산림국 수질관리과 소관》

사무분야	분 장 사 무	비 고
수질정책 수질보전 수계관리 상 수 도 하 수 도	1. 물환경 관리계획 수립에 관한 사항 2. 마산만 수질개선대책 협의회에 관한 사항 3. 물의 날 행사에 관한 사항 4. 경남 물포럼 지원에 관한 사항 5. 먹는샘물 제조업 허가 및 관리 6. 샘물 개발 허가(가허가) 및 관리 7. 먹는샘물 수입판매업 등록 및 관리 8. 먹는샘물 유통전문판매업 신고 및 관리 9. 수질개선부담금 부과·징수 10. 정수기 제조업·수입판매업 신고 및 관리 11. 냉·온수기 및 정수기 설치 관리 12. 수처리제 제조업 등록 및 관리 13. 먹는물공동시설 관리	

경 남 공 보

제2592호

2023. 1. 12.(목)

사무분야	분 장 사 무	비 고
	14. 지역 지하수 관리계획 수립 시행 15. 지하수관리위원회 구성 및 운영 16. 지하수 개발·관리에 관한 사항 17. 지하수 보전구역 지정에 관한 사항 18. 지하수 수질측정망 관리 19. 물관리 관련계획 수립·추진에 관한 사항 20. 물관리위원회 구성·운영에 관한 사항 (유역 내 물 이동 및 물분쟁 제외) 21. 물산업 진흥 시행계획 수립·추진에 관한 사항 22. 물산업 육성·지원에 관한 사항 23. 공공폐수처리시설 설치·운영에 관한 사항 24. 산업단지 완충저류시설 설치에 관한 사항 25. 산업단지 등 폐수 재이용에 관한 사항 26. 폐수배출시설 설치허가(변경허가), 신고(변경신고) 27. 폐수배출업소 지도·관리 28. 폐수 무방류 배출시설 설치허가 및 관리 29. 수질오염 방지시설 측정기기 부착에 관한 사항 30. 수질오염물질 배출부과금 부과·징수 및 조정 31. 폐수 수탁처리업 및 재이용업 허가 및 관리 32. 폐수배출업소 수질자동측정기기(TMS) 설치 및 관리 33. 폐수배출업소 자율점검업소 지정 및 관리 34. 수질환경관리대행기관 지정 및 관리 35. 측정대행업(수질분야)에 관한 사항 36. 수질환경기술인 및 기술인력 교육 37. 위반확인서 및 시료채취 확인서 발급, 수불 관리 38. 폐수배출업소 등 비점오염원 설치신고 및 관리 39. 녹색기업 지정 관련 협의(수질 분야) 40. 가축분뇨 관리 기본계획 수립 및 추진 41. 가축분뇨 공공처리시설 설치 승인 및 관리 42. 가축분뇨 공공처리시설 담당자 기술인력 교육 43. 가축분뇨배출업소 등 관리 44. 수질오염사고 예방 및 방제에 관한 사항 45. 유해화학물질 유출사고 대응 46. 화학물질 안전관리계획 수립 및 시행 47. 화학물질 안전관리위원회 구성 및 운영 48. 골프장 농약 잔류량 검사에 관한 사항 49. 수질오염 총량관리 기본계획(변경계획) 수립 시행 50. 수질오염 총량관리 시행계획(변경계획) 승인 및 관리	

경 남 공 보

제2592호

2023. 1. 12.(목)

사무분야	분 장 사 무	비 고
	51. 수질오염 총량관리 이행평가에 관한 사항 52. 낙동강 수계 수질개선대책 수립 및 시행 53. 지류총량제 관리 54. 통합·집중형 오염하천 개선사업 추진 55. 비점오염원 관리대책 수립 추진 56. 비점오염원관리지역 지정 및 관리 57. 비점오염저감시설 설치사업 관련 사무 58. 빗물이용시설에 관한 사항 59. 수계관리기금 운영에 관한 사항 60. 수계관리위원회 및 실무위원회 운영 61. 주민지원사업 계획 수립 및 승인(변경승인) 62. 수변구역 지정에 관한 사항 63. 수질보전을 위한 특별대책지역 지정 협의 64. 하천 수질 측정망 관리 65. 호소 환경 조사에 관한 사항 66. 서낙동강 수질 개선에 관한 사항 67. 물놀이 지역 수질 조사 및 관리 68. 물놀이형 수경시설에 관한 사항 69. 전국오염원조사(인구, 토지, 가축 등) 70. 낙동강 수질예보제 및 조류경보제 운영 71. 남강댐(진양호) 조류경보제 운영 72. 녹조분야 재난 대응 관련 사항 73. 조류피해예방 조치 이행에 관한 사항 74. 하천·하구 쓰레기 정화사업 추진 75. 수질분야 환경영향성 검토·협의 76. 상수도시설 증장기 종합계획 수립 시행 77. 물 수요관리 종합계획 수립 및 시·군 계획 승인 78. 상수도 분야 국가위기 대응 및 재해(가뭄)·재난 대책 수립 추진 79. 수도정비계획 수립에 관한 사항 80. 지방 상수도시설 확충·개발계획 수립 81. 지방 상수도사업 인가 82. 강변 여과수 개발사업 추진 83. 농어촌 생활용수 개발사업 추진 84. 도서지역 식수원 개발사업 추진 85. 상수도 고도정수처리시설 설치 86. 노후 상수관로 및 노후 정수장 정비에 관한 사항 87. 상수원보호구역 관리 및 주민 지원에 관한 사항 88. 국가수도기본계획 관련 협의 89. 국가상수도정보시스템 운영 관리	

경 남 공 보

제2592호

2023. 1. 12.(목)

사무분야	분 장 사 무	비 고
	90. 마을상수도 및 소규모 급수시설계획 수립 시행 91. 수도 급수조례 및 요금에 관한 사항 92. 수돗물 수질관리에 관한 사항 93. 수도사업자 운영 관리 및 평가에 관한 사항 94. 마을상수도 위탁에 관한 사항 95. 상수도 분야 통계 관리 96. 절수 설비 등 관리에 관한 사항 97. 위생안전기준 위반 불량(불법) 수도용제품 관련 사무 98. 하수도 종합계획 수립·시행 99. 하수도 정비 기본계획 승인 100. 공공하수도시설 확충사업 추진 및 관리 101. 공공하수도 설치 인가 및 관리 102. 농어촌 마을하수도 추진 및 관리 103. 먼 단위 하수처리시설 추진 및 관리 104. 고도처리시설 설치사업 추진 및 관리 105. 하수슬러지 처리시설 확충 및 관리 106. 하수처리시설 소화조 설치 추진 및 관리 107. 하수처리시설 에너지 자립화사업 추진 및 관리 108. 하수처리수 재이용사업 추진 및 관리 109. 하수관거 설치 및 유지 관리 110. 하수도 관련 민간투자사업(BTL) 추진 및 관리 111. 공공하수처리시설 개량사업 추진 및 관리 112. 공공하수처리시설 방류수 수질 관리 113. 개인하수처리시설 관련 사무 114. 하수처리시설 운영요원 기술인력 교육 관련 사무 115. 하수도 분야 통계 관리 116. 분뇨처리시설 설치인가 및 관리 117. 분뇨처리시설 담당자 기술인력 교육 118. 중수도 사용계획 수립 및 추진 119. 중수도 사용 관리에 관한 사항 120. 물 재이용 관리계획 수립 121. 국가 및 유역하수도정비 기본계획 관련 사무 122. 시군하수도정비 기본계획 관련 협의 등 사무 123. 하수도원인자부담금 관련 사무 124. 하수도시설 기술진단 관련 사무 125. 도심침수 대응시설 설치 및 관리 126. 주방용 오물분쇄기 관련 사무 127. 공중화장실 설치 및 유지 관리	

《환경산림국 수자원과 소관》

사무분야	분 장 사 무	비 고
수자원정책 수자원관리 하천관리 하천시설 하천정비	<ol style="list-style-type: none"> 1. 하천정책 및 계획의 종합기획에 관한 사항 2. 하천건설 예산 및 결산 관리 3. 하천기본계획 종합정비계획에 관한 사항 4. 하천기본계획 수립 및 하천대장 정비 5. 하천 지정·승격·폐지에 관한 사항 6. 하천구역 결정 및 고시에 관한 사항 7. 홍수관리구역의 지정 및 고시에 관한 사항 8. 지역수자원관리위원회 운영 9. 하천분야 환경영향평가협의회 운영 10. 공유재산(하천) 관리에 관한 사항 총괄 11. 공유재산(하천) 용도폐지에 관한 사항 12. 공유재산(하천) 실태조사 및 관리계획 수립·시행 13. 공유재산(하천) 편입 관련 무상귀속 협의 14. 폐천부지 교환·양여에 관한 사항 15. 지방하천 미지급용지 보상에 관한 사항 16. 특별조치법 관련 하천구역(국가, 지방) 사유지 보상 17. 골재수급 기본계획(매5년) 조사 및 작성 18. 연도별 골재수급 계획 조정 및 작성 19. 골재매각(적치장매각, 현장매각) 총괄 기획 조정 20. 골재처리 협약체결 관리 21. 하천골재 채취 점용료(원석대) 조정·결정 및 부과 22. 골재적치장 관리에 관한 사항 23. 골재판매 수익금 관리에 관한 사항 24. 골재채취 예정지 지정에 관한 사항 25. 수자원 종합계획 수립에 관한 사항 26. 수자원정책 관련 중앙 및 관계기관 대외협력 27. 댐·보 등 연계 운영에 관한 사항 28. 댐과 보 연계운영협의회 운영 29. 낙동강 보 개방 대응에 관한 사항 30. 낙동강 하굿둑 운영 개선에 관한 사항 31. 댐 운영 및 관리 지원(자연재해예방에 관한 사항 제외) 32. 댐 관련 사회재난 위기대응 매뉴얼 운영 33. 댐 건설계획 지원 및 협의 34. 댐 건설 관련 협의(중앙부처 및 유관기관) 35. 댐 건설 공고 및 실시계획 인가 지원에 관한 사항 36. 대체·보조 수자원의 활용에 관한 사항 37. 중소규모 댐 건설 지원 38. 댐 사전검토협의회에 관한 사항 39. 댐 건설 지원 업무 위·수탁 협약 	

경 남 공 보

제2592호

2023. 1. 12.(목)

사무분야	분 장 사 무	비 고
	40. 낙동강 수변지역 종합 활용계획 수립 41. 국가하천 친수시설 유지관리 42. 낙동강 하천환경 정비사업에 관한 사항 43. 낙동강 자전거길 관광지 연계망 구축 및 관리 44. 낙동강 준설선 관리 45. 하도개선(하천준설)사업에 관한 사항 46. 하천(제방)유지관리사업에 관한 사항 47. 하천 자연재난 대응 및 복구에 관한 사항 48. 하천시설 관리 및 점검 49. 하천 모니터링 및 점검 50. 노후배수문 정비사업에 관한 사항 51. 하천표지판 정비사업에 관한 사항 52. 지방하천 정비 평가에 관한 사항 53. 소하천정비종합계획 협의 및 승인에 관한 사항 54. 광역소하천관리위원회 구성 및 운영 55. 소하천 설계 사전검토 및 심의 56. 소하천 전략환경영향평가 협의 57. 소하천 추진실태 관리 및 점검 58. 하천 점용허가(협의) 59. 하천관리청이 아닌 자의 하천공사 시행 허가(협의) 60. 하천수 사용허가(협의) 61. 하천유지관리시스템 유지관리에 관한 사항 62. 낙동강연안 광역계획 수립 및 용역 63. 하천 점·사용료 부과·징수에 관한 사항 64. 친환경 친수하천(생태하천조성) 사업 추진 65. 문화하천(고향의 강 조성) 사업 추진 66. 자연형 하천정비(생태하천 복원) 사업 추진 67. 생태하천 복원사업 자문위원회 설치·운영 68. 낙동강유역 종합치수계획에 관한 사항 69. 지방하천 종합정비계획에 관한 사항 70. 국가하천 배수영향권 지방하천 정비사업에 관한 사항 71. 하천재해예방사업 설계 등 용역에 관한 사항 72. 실시설계 현장조사반 구성 및 운영에 관한 사항 73. 사업수행능력평가 운영에 관한 사항 74. 공법선정위원회 구성 및 운영에 관한 사항 75. 조사측량 등 용역에 관한 사항 76. 건설기술용역평가에 관한 사항 77. 환경영향평가 용역에 관한 사항 78. 사후환경영향평가 용역 발주에 관한 사항	

경 남 공 보

제2592호

2023. 1. 12.(목)

사무분야	분 장 사 무	비 고
	79. 지질조사 용역에 관한 사항 80. 문화재지표조사 용역에 관한 사항 81. 문화재표본조사 발주에 관한 사항 82. 설계경제성검토 용역에 관한 사항 83. 설계안전성 검토 용역에 관한 사항 84. 하천공사 사업인정 고시에 관한 사항 85. 하천현황 작성 및 하천사업 실적 통계에 관한 사항 86. 지방하천 공모사업에 관한 사항 87. 우리물학회 운영 지원 88. 하천설계기준 및 지침, 하천일람 관리 89. 하천시설의 관리규정에 관한 사항 90. 하천시설에 대한 관리대장 작성 91. 하천 지형의 자연성 회복 사업 추진 92. 수생태계 건강성 회복 사업 추진 93. 수변생태벨트 조성 및 관리 94. 일반하천 정비사업에 관한 사항 95. 도량품은 청정마을 조성사업에 관한 사항 96. 주민참여 예산에 관한 사항 97. 도시침수예방사업에 관한 사항 98. 하천재해예방사업 공사에 관한 사항 99. 시군 위탁 사업관리(총사업비 등) 및 지원에 관한 사항 100. 하천재해예방사업 보상에 관한 사항 101. 건설사업관리 용역에 관한 사항 102. 문화재 표본·시굴·발굴 조사 용역에 관한 사항 103. 폐기물 처리 용역에 관한 사항 104. 사후 환경영향조사 용역에 관한 사항	

《환경산림국 산림관리과 소관》

사무분야	분 장 사 무	비 고
산림정책 산림조성 산림보호 산림병해충	1. 지역 산림계획 및 산림시책 수립 2. 산림행정 종합평가계획 수립 시행 3. 산림 기본통계 및 임산물 생산통계 관리 4. 사유림 경영정보 DB구축 사업 추진 5. 도유림 관리 및 임목등기에 관한 사항 6. 산림사업종합자금 관리 7. 농림(임업)사업 신청 및 심의에 관한 사항 8. 임업후계자 및 독립가 등 전문임업인 육성·관리	

경 남 공 보

제2592호

2023. 1. 12.(목)

사무분야	분 장 사 무	비 고
	9. 산림환경연구원 운영 지도·감독 10. 산림분야 비영리법인 및 민간단체 등록·관리 11. 임업인단체 지원 육성·관리 12. 산림조합 특화사업에 관한 사항 13. 산림조합 등록 및 통·폐합 등에 관한 사항 14. 산림조합 정관변경, 행정처분 등 관리 감독 15. 산림조합 적기시정 조치 등 구조개선에 관한 사항 16. 경남 산림비전 포럼 운영 지원 17. 임업인의 날 행사 추진 18. 탄소중립 산림부문 추진계획 수립·관리 19. 조립사업 종합계획 수립 20. 조립사업용 묘목 수급 및 계획수립 21. 나무심기행사 계획수립 및 추진 22. 수형목, 채종립, 채종임분·채수포 조성 관리 23. 지역특화림 조성 및 관리 24. 조립사업 종합평가 및 포상에 관한 사항 25. 선도 산림경영단지조성에 관한 사항 26. 민관협력형 산림경영사업 관리 27. 종자수급 및 양묘사업 기반시설조성 지원 28. 묘목생산대행자 지정 및 양묘 관리 29. 종묘생산업 등록·변경 및 취소업무 관리 30. 숲 가꾸기 사업 종합평가 및 포상에 관한 사항 31. 숲 가꾸기 사업 지도·관리에 관한 사항 32. 임업 기계장비 보급 및 관리에 관한 사항 33. 산림바이오매스 증명 및 관리에 관한 사항 34. 산림경영계획에 관한 사항 35. 특수산림지구 지정·관리에 관한 사항 36. 임업진흥권역 지정·관리 37. 경제림육성단지 지정·관리 38. 산림분야 녹색일자리 창출 39. 산림경영 모델 숲 조성에 관한 사항 40. 산림에너지자립 마을 조성에 관한 사항 41. 임도설치계획 수립(변경) 및 관리 42. 산림관리 기반시설(임도) 타당성 평가에 관한 사항 43. 임도 설계심사에 관한 사항 44. 임도 점검 및 평가 45. 테마임도 지정 및 관리 46. 임도 타당성평가위원회 구성 및 관리 47. 목재펠릿보일러 보급 및 관리에 관한 사항	

경 남 공 보

제2592호

2023. 1. 12.(목)

사무분야	분 장 사 무	비 고
	48. 산불방지 종합대책 수립 시행 49. 주요 시기·상황별 산불방지 특별대책 수립 시행 50. 산불방지 대책 본부 설치 운영에 관한 사항 51. 산불진화 등 헬기 임차계획 수립 및 운용 52. 임차헬기 계류장 관리 및 운영 53. 산불현장 통합 지휘본부 운영에 관한 사항 54. 무인 감시카메라 등 산불방지 장비 관리 55. 산불상황실 및 무선국 운용·관리 56. 산불피해지 조사·감식 및 산불전문조사반 운영 57. 산불예방·홍보에 관한 사항 58. 산불방지 교육계획 수립 및 추진 59. 산불진화 훈련계획 수립 및 추진 60. 산불방지협의회 구성 및 운영 61. 입목 벌채·굴취 허가 및 신고 관리 62. 목재의 지속가능한 이용에 관한 지역종합계획 수립·변경에 관한 사항 63. 목재수급 및 이용 지도·관리 64. 목재유통 및 목재현대화사업 관리 65. 목재생산업 지도 및 관리 66. 목재문화체험장 조성계획 수립 및 추진 67. 산림보호구역 지정·해제 및 관리 68. 산림보호 단속계획 수립 시행 69. 산림사범에 관한 사항 70. 보호수 지정·해제 및 관리 71. 산림 정화구역 관리 72. 숲사랑지도원 위촉 및 관리 73. 산림사업법인 및 나무병원 등록·관리 74. 산림병해충 예찰·방제 계획 수립 75. 산림병해충방제 대책본부 설치·운영 76. 산림병해충 예찰·조사 및 방제사업 추진 77. 산림병해충 분야 종합평가에 관한 사항 78. 돌발 및 외래 산림병해충 방제사업 추진 79. 소나무 재선충병 방제에 관한 사항 80. 소나무재선충병 이동 단속에 관한 사항 81. 소나무재선충병 현장특입관 구성 및 운영 82. 생활권 수목진료 민간컨설팅 운영에 관한 사항 83. 공립나무병원 운영 관리 84. 해안가 우량소나무 보전대책 시행 85. 밤나무 항공방제 및 무인헬기방제에 관한 사항 86. 백두대간 보호정책 총괄·조정 및 평가	

사무분야	분 장 사 무	비 고
	87. 백두대간 정책 지역협의회 업무협의 등에 관한 사항 88. 백두대간 보호 시행계획 집행 89. 보호구역 내 개발행위 사전 협의·조정·축소 및 지도 감독 90. 백두대간 지역주민 소득지원사업 추진 91. 백두대간 생태교육장 운영에 관한 사항 92. 백두대간 산지정화 활동	

《환경산림국 산림휴양과 소관》

사무분야	분 장 사 무	비 고
산림휴양 산림소득 녹지조경 산지관리	1. 산림휴양·교육 행사 기획 추진 2. 산림휴양 콘텐츠 개발 및 플랫폼 관리 3. 유아숲체험원 조성·운영에 관한 사항 4. 산림레포츠시설 조성·운영에 관한 사항 5. 숲체험 조성·지원에 관한 사항 6. 산림복지전문업 위탁운영에 관한 사항 7. 산림교육전문가 배치 등에 관한 사항 8. 생애주기별 맞춤형 산림복지서비스 개발 및 보급 9. 산림복지자문단 구성·운영 10. 산림복지협의회 구성·운영 11. 산림복지소외자 산림복지서비스 지원사업 추진 12. 산림문화자산 지정·관리 13. 산림휴양분야 비영리법인 및 민간단체 등록 14. 숲길 및 등산로 조성 관리 15. 산림교육에 관한 사항 16. 산림복지진흥계획 수립 및 시행 17. 산림복지단지 지정 관리 18. 자연휴양림 조성 등에 관한 사항 19. 산림생태문화체험단지·산림욕장에 관한 사항 20. 생태 숲 조성 등에 관한 사항 21. 치유의 숲·수목장립 조성·운영에 관한 사항 22. 산림서비스 증진에 관한 사항 23. 산촌진흥계획 수립에 관한 사항 24. 산촌진흥에 관한 지원(산촌생태·산촌휴양 마을 등) 25. 농림(임업 사유시설)사업 신청 및 지원에 관한 사항 26. 관상수 시업에 관한 사항 27. 임산물 가공·유통 지원에 관한 사항 28. 임업기술 및 산림복합경영사업 지원	

경 남 공 보

제2592호

2023. 1. 12.(목)

사무분야	분 장 사 무	비 고
	29. 지역특화품목 및 향토산업 육성에 관한 사항 30. 임산물 수출·입 단체 관리 및 지원 31. 임산물 생산 및 소득증대 사업 추진 32. 산림6차 산업 기획 및 발굴 33. 고로쇠 수액채취 및 단체 지도·관리 34. 고로쇠 물의 날 행사 추진 및 지원 35. FTA 임업분야 및 직불보전금 지원 36. 임산물 생산 기반 지원 37. 임업경영체 등록 및 관리에 관한 사항 38. 친환경 임산물 생산 지원 39. 산양삼 재배 육성 지원 40. 산양삼 향노화 연계 산업 육성 41. 임업 신품종 등록 및 지원에 관한 사항 42. 밤생산 지원에 관한 사항 43. 임업 소득사업 공모사업 추진 44. 임업분야 사유시설 자연재해 관련 업무 45. 산림작물 생산단지 지원 육성 46. 산림박물관 조성·운영 등에 관한 사항 47. 녹지네트워크 구축 종합계획 수립 및 시행 48. 가로수 식재 조성·관리에 관한 사항 49. 무궁화 식재 및 관리에 관한 사항 50. 마을 숲 조성 관리계획 수립 및 변경 51. 가로변 경관조경계획 수립 및 변경 52. 녹지공간·소공원 조성 및 꽃동산·꽃길 조성 53. 생활주변 나무심기 조성 계획 수립 54. 공원녹지 조경 식재계획 수립 55. 재일·재경도민회 향토기념식수에 관한 사항 56. 지역명소 조성사업에 관한 사항 57. 명상(학교)숲 조성에 관한 사항 58. 녹색자금 공모사업 추진에 관한 사항 59. 도시숲 조성 및 관리에 관한 사항 60. 나무은행 조성·운영에 관한 사항 61. 국립공원계획(변경) 결정에 관한 협의 62. 도립공원계획(변경) 결정 63. 도립공원위원회 운영 64. 군립공원 계획(변경) 결정 협의·승인 65. 정원 등록 업무 및 관리에 관한 사항 66. 생태 수목원 조성에 관한 사항 67. 사방사업 계획 수립 및 관리	

경 남 공 보

제2592호

2023. 1. 12.(목)

사무분야	분 장 사 무	비 고
	68. 산지전용 및 토석채취 허가·협의 69. 산지 구분 타당성 조사 및 이용계획 수립 70. 보전산지 지정·해제 및 지구 지정 협의 71. 대체 산림자원 조성비 부과 및 관리 72. 산림생태복원사업에 관한 사항 73. 산사태 위험지 및 산림재해 예방·복구 74. 백두대간 보호지역 훼손지 복구 75. 지방산지관리위원회 운영 76. 산림지리정보시스템 운영 및 관리	

《소방본부 소방행정과 소관》

사무분야	분 장 사 무	비 고
소방행정 기획조직 안전보건 소방빅데이터	1. 소방공무원 임용(승진·전보 등)에 관한 사항 2. 소방공무원 근무평정 계획 수립 3. 소방공무원 인사위원회 운영에 관한 사항 4. 소방공무원 인사통계에 관한 사항 5. 소방의 날 행사 계획 수립 6. 소방공무원 징계위원회 운영에 관한 사항 7. 소방공무원 고충심사위원회 운영에 관한 사항 8. 성과연봉 및 성과상여금 운영에 관한 사항 9. 소방공무원 호봉획정 및 특별승급에 관한 사항 10. 소방공무원 교육훈련 및 인재양성에 관한 사항 11. 소방보조인력 관리·운영에 관한 사항 12. 소방공무원 승진시험에 관한 사항 13. 소방공무원 신규채용 계획 수립 14. 소방공무원 신규채용 후보자명부 작성 관리 15. 소방공무원 상훈, 복무관리에 관한 사항 16. 문서통제 및 보안관리에 관한 사항 17. 소방공무원 비밀취급인가 및 공무원증 발급 18. 주요 행사 의전관리 총괄 및 조정 19. 소방행정 정보공개에 관한 사항 20. 행정차(1호) 관리·운영에 관한 사항 21. 그 밖의 과 내 다른 담당에 속하지 않는 사항 22. 소방행정의 종합 기획·조정 23. 주요업무계획의 수립 및 심사분석 24. 지시사항 및 공략사항 종합관리 25. 소방정책·관서평가에 관한 사항	

경 남 공 보

제2592호

2023. 1. 12.(목)

사무분야	분 장 사 무	비 고
	26. 도의회(건소위) 운영 협력·지원 등 종합관리 27. 의회 행정사무감사, 업무보고에 관한 사항 28. 소방본부 소관 국정감사에 관한 사항 29. 간부소방공무원 성과 관리·평가 30. 소방력 보강 계획 수립 31. 소방공무원 정·현원 관리 등에 관한 사항 32. 소방관서 조직 관리에 관한 사항 33. 소방관서 관할 및 정원 조정에 관한 사항 34. 소방분야 사무분장 및 전결 규칙 조정 35. 소방공무원 보건안전 및 복지 기본계획 수립 36. 소방공무원 안전관리에 관한 사항 37. 소방활동 안전관리실태 점검에 관한 사항 38. 소방공무원 보건관리에 관한 사항 39. 소방공무원 찾아가는 상담실 등 운영에 관한 사항 40. 심신안정실 운영·관리에 관한 사항 41. 소방공무원 복지관리에 관한 사항 42. 순직·공상 소방공무원 관리에 관한 사항 43. 소방공무원직장협의회 운영에 관한 사항 44. 소방공무원 공무국외출장에 관한 사항 45. 소방동우회 운영에 관한 사항 46. 소방공무원 동호회 운영에 관한 사항 47. 소방공무원 체력관리 및 체력검정에 관한 사항 48. 소방공무원 노조 관리 및 협상 등에 관한 사항 49. 중재대해(산업, 시민재해) 예방업무에 관한 사항 50. 맞춤형 복지제도 운영에 관한 사항 51. 행정배상책임보험에 관한 사항 52. 소방공무원 직원 숙소 운영·관리 53. 소방 데이터 기반 행정계획 수립에 관한 사항 54. 소방 데이터 활용 정책개발 및 평가에 관한 사항 55. 소방 데이터 표준화 및 신뢰개선에 관한 사항 56. 소방 데이터 분석기술 보급에 관한 사항 57. 소방 빅데이터 분석 계획 수립에 관한 사항 58. 소방 빅데이터 플랫폼 구축·운영에 관한 사항 59. 소방 데이터 수집 및 가공에 관한 사항 60. 소방 빅데이터 자문단 운영에 관한 사항 61. 소방 공공데이터 개방에 관한 사항 62. 공공 및 민간데이터 수집에 관한 사항 63. 기관 간 데이터 공유 협력에 관한 사항	

경 남 공 보

제2592호

2023. 1. 12.(목)

《소방본부 소방감사과 소관》

사무분야	분 장 사 무	비 고
소방감사 소방감찰 청렴사법	<ol style="list-style-type: none"> 1. 소방기관에 대한 자체감사 계획수립 및 시행 2. 소방기관 특정감사 운영 및 처리 3. 소방기관 사전 컨설팅 감사 4. 소방기관 자체감사결과 처분요구 5. 소방기관 자체 및 외부감사 집행전말 관리 6. 소방기관에 대한 일상감사 및 계약심사 7. 소방분야 중앙부처 감사 수감 및 지원업무 8. 소방분야 감사결과 수범, 제도개선 사항 9. 그 밖의 과 내 다른 담당에 속하지 않는 사항 10. 소방공무원 공직감찰 계획 및 운영 11. 소방공무원 복무·직무 감찰 12. 소방 부조리 신고센터 운영 13. 소방분야 특명사항 등 조사처리 14. 소방분야 진정, 투서 등 민원조사 15. 소방분야 익명신고시스템 운영 및 처리 16. 소방공무원 징계의결 요구 17. 소방공무원 범죄 처분 통보사항 조사 처리 18. 소방여론 수집 분석 19. 승진·상훈 추천대상자 결격사유 조사 20. 소방분야 청렴도 향상에 관한 사항 21. 소방분야 소청·소송에 관한 사항 22. 소방서 소청·소송관련 법률 상담 23. 소방분야 부패위험성 평가·관리 24. 소방분야 공직자 재산신고·퇴직자 취업제한 심사·외부강의에 관한 사항 25. 소방특사경 업무추진 및 지도·감독에 관한 사항 26. 소방사법 단속 및 조사에 관한 사항 	

《소방본부 소방예산장비과 소관》

사무분야	분 장 사 무	비 고
소방예산 장비관리 청사운영	<ol style="list-style-type: none"> 1. 소방분야 중기재정계획 수립에 관한 사항 2. 소방분야 세출(추경)예산 편성 및 총괄 관리 3. 소방안전교부세 조정 및 편성 4. 소방분야 자원 판단 및 세입예산 편성 5. 소방분야 예산 및 자금의 배정계획 수립 	

경 남 공 보

제2592호

2023. 1. 12.(목)

사무분야	분 장 사 무	비 고
	6. 소방분야 성인지 예산 편성 관리 7. 소방분야 예산의 성과계획서 작성 및 관리에 관한 사항 8. 소방특별회계 관리에 관한 사항 9. 소방예산 통계자료 작성 및 관리에 관한 사항 10. 소방분야 예산절감 운영에 관한 사항 11. 소방본부 소관 예산의 신속집행 업무 총괄 12. 소방분야 인건비 총괄 편성 및 관리 13. 소방본부 급여·제수당 지급 및 연말정산 14. 소방본부 소관 세입·세출 결산 총괄 15. 소방관서 회계사무 지도 및 교육 16. 직원 급여제도 개선사항 발굴 및 건의 17. 그 밖의 과 내 다른 담당에 속하지 않는 사항 18. 소방장비관리·시행계획 수립 19. 소방장비 현황 및 소방환경 분석 20. 소방장비 운전자 교육·훈련 시책 추진 21. 소방장비 규격심의회 구성 및 운영 22. 소방차량 중간검사 및 완성검사 운영에 관한 사항 23. 소방차량 운용역량 강화 및 자격취득에 관한 사항 24. 소방본부 및 소방서의 소방장비 관리·운용 실태점검에 관한 사항 25. 소방차량의 교체·보강 및 현대화 26. 소방본부 및 소방서 특수차량의 기준정수 취득·관리 27. 일반물품의 정수 취득·관리 28. 소방장비 및 물품의 제조·구매·비용결정 29. 소방장비 유지관리 및 소방장비관리시스템 운영 30. 소방차량 교통사고 예방대책 추진에 관한 사항 31. 국제소방안전박람회 추진에 관한 사항 32. 경상남도 호흡보호정비실 관리·운영에 관한 사항 33. 소방선박 운영계획 수립 34. 소방공무원 피복구매에 관한 사항 35. 소방장비 통계 작성에 관한 사항 36. 소방본부 및 그 직속부서 청사신축 기본계획 수립 37. 소방청사 건축부지 확보 및 조사 분석 38. 소방청사 관리 및 시행계획 수립 39. 소방청사 환경개선사업 지도·감독 40. 소방청사 건축기준 및 표준모델 개발에 관한 사항 41. 소방청사 내진보강 등 특수사업 계획수립 및 지도 42. 소방청사 안전점검 및 현황관리에 관한 사항 43. 소방청사 건축자문위원회 구성 및 운영	

사무분야	분 장 사 무	비 고
	44. 소방청사(부지) 공유재산 처분·대부·사용허가, 용도 폐지 등에 관한 사항 45. 소방청사 공유재산 심의회 및 공유재산 관리계획 운영 46. 소방청사 신축 공사 47. 소방청사 증축 공사(10억 이상) 48. 소방청사 신·증축 및 유지관리 기록에 관한 사항	

《소방본부 방호구조과 소관》

사무분야	분 장 사 무	비 고
방 호 구 조 구 급 화재조사 생활안전	1. 화재대응전략 기본계획에 관한 사항 2. 화재진압전술 개발·연구 등에 관한 사항 3. 소방활동 감독 및 효과 분석 등 검토회의에 관한 사항 4. 광역 소방출동 운영에 관한 사항 5. 응원협정체결 및 정비에 관한 사항 6. 소방용수시설 보강 및 관리 7. 소방출동로 확보 및 홍보에 관한 사항 8. 소방활동 자료조사 계획 수립 및 운영에 관한 사항 9. 소방공무원 및 자위소방대 훈련 지도에 관한 사항 10. 화재특별경계근무에 관한 사항 11. 비상대비(을지훈련) 업무에 관한 사항 12. 산불예방 및 진압, 지원에 관한 사항 13. 소방 손실보상심의에 관한 사항 14. 의용소방대 운영활성화 추진 및 성과관리에 관한 사항 15. 의용소방대 임명 및 조직 정비에 관한 사항 16. 의용소방대 예산 및 장비에 관한 사항 17. 의용소방대 교육·훈련에 관한 사항 18. 의용소방대 포상 및 상훈에 관한 사항 19. 그 밖의 과 내 다른 담당에 속하지 않는 사항 20. 119 구조·구급 기본 및 집행계획수립·시행 21. 긴급구조대응계획 수립 및 시행에 관한 사항 22. 긴급구조지휘대 및 긴급구조통제단 운영에 관한 사항 23. 긴급구조지원기관 재난현장 동원 및 지휘에 관한 사항 24. 구조·구급정책협의회 구성·운영에 관한 사항 25. 119구조대 및 펌프구조대 운영에 관한 사항 26. 풍수해 및 수난(내수면)구조 대책에 관한 사항 27. 긴급구조 종합훈련에 관한 사항 28. 소방기술경연대회에 관한 사항	

경 남 공 보

제2592호

2023. 1. 12.(목)

사무분야	분 장 사 무	비 고
	29. 구조장비 보강 및 유지관리에 관한 사항 30. 재난현장 표준작전절차(SOP)에 관한 사항 31. 구조분야 통계관리에 관한 사항 32. 구조대원 사기진작에 관한 사항 33. 구급활동 총괄·조정·집행에 관한 사항 34. 구급대원 교육, 훈련에 관한 사항 35. 다수사상자 구급 대응훈련에 관한 사항 36. 임시의료소 운영 등 다수사상자 대응에 관한 사항 37. 구급서비스 품질관리에 관한 사항 38. 구급장비 확충, 집행 및 관리에 관한 사항 39. 구급의약품 및 소모품 관리, 지도에 관한 사항 40. 응급의료기관과의 협력체계 구축 및 응원 요청 41. 구급지도 의사 운영 및 수당 지급에 관한 사항 42. 구급대원 포상에 관한 사항 43. 하트·브레인·트라우마 세이버 운영에 관한 사항 44. 구급대원 감염방지에 관한 사항 45. 폭염 등 계절별 구급대책 추진 46. 구급대원 폭행·교통·안전사고 방지에 관한 사항 47. 구급정책 기획 및 계획 수립에 관한 사항 48. 구급대원 자격관리 및 배치에 관한 사항 49. 구급차 배치 및 운영에 관한 사항 50. 감염병 환자 응급 이송에 관한 사항 51. 구급활동 민원사례 수집, 전파 등에 관한 사항 52. 화재조사업무 기본계획 수립 53. 화재 현장조사(원인·피해)에 관한 사항 54. 화재조사 학술대회에 관한 사항 55. 화재조사관 교육에 관한 사항 56. 화재조사장비 보강 및 분석실 운영에 관한 사항 57. 화재통계관리 및 분석에 관한 사항 58. 화재피해주민지원에 관한 사항 59. 화재합동조사단 운영에 관한 사항 60. 화재조사관 자격관리 및 배치에 관한 사항 61. 화재조사자료의 수집 및 분석에 관한 사항 62. 국가화재정보시스템 운영 지원에 관한 사항 63. 생활안전업무 기본계획 수립 64. 생활안전분야 유관기관·단체 협의체 구축 65. 생활안전대 편성·운영에 관한 사항	

경 남 공 보

제2592호

2023. 1. 12.(목)

사무분야	분 장 사 무	비 고
	66. 생활안전활동 분석 및 통계에 관한 사항 67. 생활안전대 교육훈련 및 장비에 관한 사항 68. 119시민수상구조대 운영에 관한 사항 69. 자살위기현장 소방대응능력 향상에 관한 사항 70. 지역축제, 옥외행사 등 안전관리에 관한 사항 71. 안전시설물(산악, 수난) 설치 및 관리에 관한 사항 72. 농번기철 농기계 안전사고 예방대책 추진사항 73. 생활안전분야 사고위험지역 발굴 및 개선에 관한 사항	

《소방본부 예방안전과 소관》

사무분야	분 장 사 무	비 고
예방정책 화재안전조사 홍보기획 소방교육훈련 안전체험운영	1. 화재안전정책 및 제도에 관한 사항 2. 시기별·계절별 화재예방대책에 관한 사항 3. 예방소방행정 통계자료 조사·관리에 관한 사항 4. 화재안전 중점관리대상 및 화재경계지구에 관한 사항 5. 전통시장 화재안전대책에 관한 사항 6. 화재예방 조례 등 예방업무 조례 제·개정 등에 관한 사항 7. 소방시설 관련 건축허가 동의에 관한 사항 8. 소방기술심의위원회 및 성능위주평가단 운영 9. 소방시설 관련법 제도개선 등에 관한 사항 10. 소방시설업 및 관리업 등록, 지도·감독에 관한 사항 11. 다중이용업소 안전관리에 관한 사항 12. 다중이용업 관계인 소방안전교육에 관한 사항 13. 소방시설 설치 및 하자보수 공사감독에 관한 사항 14. 초고층 및 지하연계 복합건축물에 관한 사항 15. 119안심 수학여행 운영에 관한 사항 16. 예방업무 관련 상담·의견 등에 관한 사항 17. 소방서 예방안전과 소관 민원 업무 지도·감독 18. 소방시설 품질자문단 운영에 관한 사항 19. 다중이용업소 안전시설등 완비증명에 관한 사항 20. 방염제도 운영과 지도·감독에 관한 사항 21. 불을 취급하는 설비의 안전관리에 관한 사항 22. 그 밖에 과내 다른 담당에 속하지 않는 사항 23. 화재안전조사에 관한 사항 24. 특정소방대상물 소방안전관리에 관한 사항 25. 소방안전 특별관리시설물 안전관리에 관한 사항 26. 유관기관 합동점검 운영에 관한 사항	

경 남 공 보

제2592호

2023. 1. 12.(목)

사무분야	분 장 사 무	비 고
	27. 소방시설등의 자체점검에 관한 사항 28. 소방시설 불법행위 신고포상에 관한 사항 29. 소방관련법 위반 과태료 부과 등에 관한 사항 30. 소방기술자 지도·감독에 관한 사항 31. 소방안전관리자 지도·감독에 관한 사항 32. 위험물탱크시험자 등록, 지도·감독에 관한 사항 33. 위험물제조소등 안전관리에 관한 사항 34. 소방대상물 자체 소방조직 지도·육성에 관한 사항 35. 위험물제조소등 인허가에 관한 사항 36. 위험물제조소등 소방검사에 관한 사항 37. 위험물안전관리자 지도·감독에 관한 사항 38. 경상남도 위험물 안전관리 조례 운영에 관한 사항 39. 도민 응급처치 및 소방안전교육에 관한 사항 40. 소방안전강사 지정 및 운영에 관한 사항 41. 어린이집, 유치원, 학교 체험교실 운영 42. 소방홍보 기획에 관한 사항 43. 언론사와의 연락, 취재지원에 관한 사항 44. 언론보도에 관한 사항 45. 주택용 소방시설 설치·촉진에 관한 사항 46. 119청소년단 설치 및 운영에 관한 사항 47. 불조심 강조의 달 행사 등 소방안전문화 확산을 위한 행사 운영에 관한 사항 48. 온라인 홍보에 관한 사항 49. 간행물 등에 의한 홍보에 관한 사항 50. 소방 관련 영화, 방송 제작 또는 촬영 지원 51. 홍보 결과 확인 및 분석에 관한 사항 52. 온라인 소방안전교육 플랫폼 운영에 관한 사항 53. 소방교육훈련장 운영에 관한 사항 54. 소방교육훈련장 시설관리에 관한 사항 55. 소방교육훈련 기본계획에 관한 사항 56. 소방공무원 직무전문교육·훈련 및 특별교육에 관한 사항 57. 신입소방공무원 기본교육·훈련에 관한 사항 58. 소방교육훈련장 교수요원 운영 및 양성에 관한 사항 59. 교육생 생활지도에 관한 사항 60. 교육용 장비 및 기자재 관리 운영에 관한 사항 61. 의용소방대 등 도민 소방안전 특별교육에 관한 사항 62. 이동안전체험 및 VR재난안전체험 차량 운영에 관한 사항 63. 소방교육훈련장 공무원 등 보조인력 관리 운영에 관한 사항	

사무분야	분 장 사 무	비 고
	64. 안전체험관 체험교육 운영에 관한 사항 65. 안전체험관 체험 프로그램 개발·운영에 관한 사항 66. 안전체험관 교수요원 양성에 관한 사항 67. 안전체험관 체험객 안전관리에 관한 사항 68. 안전체험관 활성화 및 홍보에 관한 사항 69. 안전체험관 운영 성과분석에 관한 사항 70. 안전체험관 공무원 등 보조인력 관리 운영에 관한 사항 71. 안전체험관 체험시설 운영·관리에 관한 사항 72. 안전체험관 편의시설 운영·관리에 관한 사항 73. 그 밖에 안전체험관 관리·운영에 관한 사항	

《소방본부 119종합상황실 소관》

사무분야	분 장 사 무	비 고
상황운영 소방정보통신 구급상황관리센터 상황팀	1. 119종합상황실 기본운영계획 수립 2. 구급상황관리사 인사·급여 지급에 관한 사항 3. 의료지도의사 복무 및 후생 관리 4. 119종합상황실 근무환경 개선 및 업무 지원 5. 119종합상황실 대외 협력에 관한 사항 6. 119종합상황실 시스템 운영 및 관리 7. 119종합상황실 협의체 구축·운영에 관한 사항 8. 119종합상황실 관련 법령 및 제도정비에 관한 사항 9. 119종합상황실 홍보에 관한 사항 10. 상황팀 교육훈련계획 수립 시행 11. 구급상황관리 실적·통계·분석에 관한 사항 12. 화재, 구조·구급 등 각종 상황관리 메뉴얼 관리 13. 119신고접수 통계·분석 등에 관한 사항 14. 신고폭주 훈련 및 대응·대책에 관한 사항 15. 백업접수센터 및 소방서 비상상황실 운영 지도 16. 소방본부 상황근무 편성·운영 17. 그 밖의 과 내 다른 담당에 속하지 않는 사항 18. 소방정보통신 지능화 기본계획 수립 19. 차세대 소방통신기술 연구 및 발전 방안 수립 20. 소방정보통신 주요업무추진계획 수립 21. 긴급구조표준시스템 운영 관리 22. 소방관서 정보통신 지도점검, 설치 감독 23. 소방정보통신시스템 유지보수 용역에 관한 사항 24. 소방청사 신·중축 정보통신 공사에 관한 사항 25. 소방무선통신망 설치 및 유지관리	

경 남 공 보

제2592호

2023. 1. 12.(목)

사무분야	분 장 사 무	비 고
	26. 국가재난안전통신망 구축 및 관리 27. 모바일 정보시스템 구축 관리 28. 영상회의시스템 구축 및 관리 29. 재난영상전송시스템 구축 및 관리 30. 소방관서 전산장비 구매 보급에 관한 사항 31. 무선통신 보안에 관한 사항 32. 정보보호시스템 구축 운영 및 관리 33. 소방정보시스템 사이버 침해 대응 정보 보안에 관한 사항 34. 소방정보시스템 취약점 분석·평가 및 개선추진 35. 소방정보통신 보안 업무에 관한 사항 36. 정보화 및 사이버 보안 사업 계획 수립 37. 사이버 안전훈련 및 대응정책 운영 관리 38. 소방관서 개인정보보호 및 사이버 침해사고 관리 39. 응급환자 이송 관련 소방정보·통신 관리 및 운용 40. 응급의료정보시스템 현황 관리 41. 응급환자에 대한 응급처치 지도·이송병원 안내 42. 응급환자를 이송중인 사람에 대한 지도·안내 43. 응급환자에 대한 의료상담 및 지도 44. 응급환자에 대한 의료기관 간 전원조정 업무 45. 의료기관 응급의료정보 모니터링 및 관리·운용 46. 각종 병원·약국 정보 제공 및 안내 47. 구급이송과 관련한 정보수집·제공 및 정보관리 48. 다수사상자 및 보건소 응급의료자원 현황 관리 49. 감염병 환자 이송 등 중요사항 보고 및 의료기관 진파 50. 구급상황 관리사·의료지도의사 복무에 관한 사항 51. 구급상황관리센터 운영·지원에 관한 사항 52. 화재 등 상황보고에 관한 사항 53. 119종합상황 관리에 관한 사항 54. 이동전화 위치정보 요청 접수·조회 등에 관한 사항 55. 119안전신고(SMS 문자) 접수 및 처리 56. 화재, 재난·재해, 구조·구급 상황 신고접수 및 관제 57. 접수된 재난상황 인력 및 장비 동원요청 등 사고수습 58. 출동지령 및 유관기관에 대한 지원 요청 59. 재난상황 현장에 대한 지휘 및 피해현황 파악 60. 재난상황 수습에 필요한 정보수집 및 제공 61. 소방활동 정보 수집 및 전파에 관한 사항 62. 소방본부 비상소집에 관한 사항 63. 응급의료헬기 응원요청에 관한 사항 64. 소방항공기 운항정보제공 및 항공기 운항지원	

《소방본부 119특수대응단 소관》

사무분야	분 장 사 무	비 고
현장지원 특수구조대 119항공대	<ol style="list-style-type: none"> 1. 119특수대응단 운영계획 수립 2. 특수재난에 대한 현장활동 운영 계획 3. 특수재해(CBRNE 등) 대책수립에 관한 사항 4. 선박·항공기·지하철 등 특수재해 대책수립 5. 대원 안전관리 및 교육훈련 기본계획 6. 장비관리 및 운영 기본계획 수립 7. 특수재난기관 응원협정체결 및 전문인력 현황 관리 8. 119구조견 운영·관리에 관한 사항 9. 특수재난 훈련·행사 언론홍보 및 기자재 관리 10. 그 밖의 과 내 다른 담당에 속하지 않는 사항 11. 특수구조대 기본운영계획의 수립 조정 12. 구조대원 연간 교육훈련 계획 수립 13. 특수재해 소방활동 대책 수립 14. 특수재난현장 도시탐색 등 구조활동에 관한 사항 15. 특수재해 대응활동에 관한 사항 16. 대테러 대응 업무에 관한 사항 17. 풍수해, 한해 등 발생 시 소방지원활동 18. 국제행사 등 다중운집행사 경호안전에 관한 사항 19. 유관기관 합동 인명구조훈련에 관한 사항 20. 특수구조장비의 종합관리에 관한 사항 21. 119항공대 운영계획 수립 및 추진 22. 119항공대원 연간 훈련계획 수립 23. 조종 또는 비행업무 교육훈련에 관한 사항 24. 소방항공기 운항실적 및 통계 관리 25. 항공기 보험가입에 관한 사항 26. 소방항공기 이착륙장 관리 등 운항 업무 27. 소방항공기 운항 계획 수립 28. 비행훈련 및 안전관리에 관한 사항 29. 기상정보 및 안전운항에 관한 사항 30. 항공기 점검정비 계획 수립 31. 자체정비 및 외주검사에 관한 사항 32. 항공기 예비부품 관리계획 수립 33. 항공기 관련 장비 및 물품관리에 관한 사항 	

고 시

● 경상남도 고시 제2023-6호

하천공사 시행계획(변경) 고시

하천법 제27조제3항 및 같은 법 시행령 제26조제3항의 규정에 따라 함안지구 하천재해예방사업의 하천공사 시행계획을 아래와 같이 변경 고시합니다.

2023년 1월 12일

경 상 남 도 지 사

1. 하천공사 시행계획

명 칭	하천명	위 치						목 적	공사개요	공사기간	비고
		시 점			종 점						
		시군	읍면	리동	시군	읍면	리동				
함안지구 하천재해 예방사업	사촌천	함안	군북	사촌	함안	군북	사촌	재해예방	하천정비 1.40km	2021.7. ~ 2024.7.	

- 변경내용 : 「공익사업을 위한 토지 등의 취득 및 보상에 관한 법률」에 따른 보상 시행구간에 대하여 지구계 분할 등으로 인한 수용 또는 사용할 토지의 세목 변경 및 정정

2. 사업시행자의 명칭 및 주소

- ㄱ 명칭 : 경상남도지사
- ㄴ 주소 : 창원시 의창구 중앙대로 300 (사림동)

3. 수용 또는 사용하고자 하는 물건 및 권리에 관한 명세

- 토지의 세목조서 (붙임)

※ 관계도면은 경상남도 수자원과(055-211-6804) 및 경남개발공사 수탁보상팀(055-269-8384)에 비치하고 있으니 이해관계인은 열람하시기 바랍니다.

경 남 공 보

제2592호

2023. 1. 12.(목)

수용되거나 사용할 토지의 세목조사

일련 번호	구분	소재지 (합안군)	지번	지목	면적		토지소유자		관계인			비고
					공부상 면적 (㎡)	편입 면적 (㎡)	성명 또는 명칭	주소	성명 또는 명칭	주소	권리의 종류 및 내용	
1	당초	군북면 사촌리	480	답	3,176	12	이윤부	합안군 군북면 사촌리874	이윤부	합안군 군북면 사촌리874		
	변경	군북면 사촌리	480-1	답	12.4	12.4	이윤부	합안군 군북면 사촌리 874	이윤부	합안군 군북면 사촌리874		
2	당초	군북면 사촌리	122	구	7,142	31	국(농림축산식품부)		국(농림축산식품부)			
	변경	군북면 사촌리	122-3	구	42	42	국(농림축산식품부)		국(농림축산식품부)			
3	당초	군북면 사촌리	479	답	2,437	194	조완계	경상남도 합안군 군북면 의산삼일로1795	한국농어촌공사	경기도 의왕시 안양관교로 98(포일동)	근저당권 설정	
	변경	군북면 사촌리	479-1	답	201.8	201.8	조완계	경상남도 합안군 군북면 의산삼일로1795	한국농어촌공사	경기도 의왕시 안양관교로 98(포일동)	근저당권 설정	
4	당초	군북면 사촌리	120	구	737	8	국(농림축산식품부)		국(농림축산식품부)			
	변경	군북면 사촌리	120-1	구	8.6	8.6	국(농림축산식품부)		국(농림축산식품부)			
5	당초	군북면 사촌리	118	도	6,698	414	국(농림축산식품부)		국(농림축산식품부)			
	변경	군북면 사촌리	118-1	도	324.3	324.3	국(농림축산식품부)		국(농림축산식품부)			
		군북면 사촌리	118-2	도	5,270.3	5,270.3	국(농림축산식품부)		국(농림축산식품부)			
		군북면 사촌리	118-3	도	110	110	국(농림축산식품부)		국(농림축산식품부)			
		군북면 사촌리	118-4	도	15	15	국(농림축산식품부)		국(농림축산식품부)			
6	당초	군북면 사촌리	401	답	2,328	148	이도자	합안군 군북면 사촌리852	이도자	합안군 군북면 사촌리852		
	변경	군북면 사촌리	401-1	답	150.3	150.3	이도자	합안군 군북면 사촌리 852	이도자	합안군 북면사 촌리852		
7	당초	군북면 사촌리	402	답	2,397	94	최순달	경상남도 합안군 군북면 사촌5길23-16	군북농업협동조합	합안군 군북면 증암6길13	근저당권 설정	
	변경	군북면 사촌리	402-1	답	108.4	108.4	최순달	경상남도 합안군 군북면 사촌5길 23-16	군북농업협동조합	합안군 군북면 증암6길13	근저당권 설정	
8	당초	군북면 사촌리	403	답	2,618	143	조계권	경상남도 합안군 군북면 사촌5길127	군북농업협동조합	합안군 군북면 증암리 97-4	근저당권 설정	
	변경	군북면 사촌리	403-1	답	162.1	162.1	조계권	경상남도 합안군 군북면 사촌5길 127	군북농업협동조합	합안군 군북면 증암리 97-4	근저당권 설정	
9	당초	군북면 사촌리	404	답	2,548	117	조계권	경상남도 합안군 군북면 사촌5길127	군북농업협동조합	합안군 군북면 증암리97-4	근저당권 설정	
	변경	군북면 사촌리	404-1	답	122.4	122.4	조계권	경상남도 합안군 군북면 사촌5길 127	군북농업협동조합	합안군 군북면 증암리 97-4	근저당권 설정	
10	당초	군북면 사촌리	405	답	1,348	60	조현윤	합안군 군북면 사촌리285	조현윤	합안군 군북면 사촌리285		
	변경	군북면 사촌리	405-1	답	72.7	72.7	조현윤	합안군 군북면 사촌리 285	조현윤	합안군 군북면 사촌리 285		
11	당초	군북면 사촌리	406	답	1,590	66	조현윤	합안군 군북면 사촌리285	조현윤	합안군 군북면 사촌리285		
	변경	군북면 사촌리	406-1	답	84	84	조현윤	합안군 군북면 사촌리 285	조현윤	합안군 군북면 사촌리 285		
12	당초	군북면 사촌리	407	답	3,204	137	조풍선	의령군 용덕면 정동리 780-1	조풍선	의령군 용덕면 정동리780-1		
	변경	군북면 사촌리	407-1	답	144.3	144.3	조풍선	의령군 용덕면 정동리 780-1	조풍선	의령군 용덕면 정동리 780-1		
13	당초	군북면 사촌리	408	답	2,874	152	조용문	경북 포항시 남구 대잠동 990 101동 1006호	농어촌진흥공사	경기도 의왕시 포일동 487	임차권	
	변경	군북면 사촌리	408-1	답	156.5	156.5	조용문	경북 포항시 남구 대잠동 990 101동 1006호	농어촌진흥공사	경기도 의왕시 포일동 487	임차권	

경 남 공 보

제2592호

2023. 1. 12.(목)

일련 번호	구분	소재지 (합안군)	지번	지목	면적		토지소유자		관계인			비고
					공부상 면적 (㎡)	편입 면적 (㎡)	성명 또는 명칭	주소	성명 또는 명칭	주소	권리의 종류 및 내용	
14	당초	군북면 사촌리	409	답	1,335	84	박소영	충청북도 청주시 흥덕구 오송읍 연제만수길17, 704동 501호	박소영	충청북도 청주시 흥덕구 오송읍 연제만수길17, 704동501호		
	변경	군북면 사촌리	409-1	답	84.8	84.8	박소영	충청북도 청주시 흥덕구 오송읍 연제만수길 17, 704동 501호	박소영	충청북도 청주시 흥덕구 오송읍 연제만수길 17, 704동 501호		
15	당초	군북면 사촌리	410	답	2,319	117	조완제외2인	경상남도 합안군 군북면 의산삼일로1795	조완제외2인	경상남도 합안군 군북면 의산삼일로1795		
	변경	군북면 사촌리	410-1	답	121	121	조완제 외 2인	경상남도 합안군 군북면 의산삼일로 1795	조완제 외 2인	경상남도 합안군 군북면 의산삼일로 1795		
16	당초	군북면 사촌리	411	답	1,839	97	조제욱	합안군 군북면 사촌리227	국(서부세무서)		압류	
	변경	군북면 사촌리	411-1	답	103.3	103.3	조제욱	합안군 군북면 사촌리227	국(서부세무서)		압류	
17	당초	군북면 사촌리	414	답	1,958	109	조홍제	거제군 신현읍 양정리 1084-3 3동 1304호	조홍제	거제군 신현읍 양정리1084-3 3동 1304호		
	변경	군북면 사촌리	414-1	답	113.4	113.4	조홍제	거제군 신현읍 양정리 1084-3 3동 1304호	조홍제	거제군 신현읍 양정리 1084-3 3동 1304호		
18	당초	군북면 사촌리	415	답	1,750	105	허점영	경상남도 합안군 군북면 함마대로755	허점영	경상남도 합안군 군북면 함마대로755		
	변경	군북면 사촌리	415-1	답	107.1	107.1	허점영	경상남도 합안군 군북면 함마대로 755	허점영	경상남도 합안군 군북면 함마대로 755		
19	당초	군북면 사촌리	416	답	1,078	62	조영래	울산시남구아음동564-4105동2 05호	강기자	울산시남구아음동7 12아음주공아파트8 -309		가압류
	변경	군북면 사촌리	416-1	답	64.5	64.5	조영래	울산시 남구 아음동 564-4 105동 205호	강기자	울산시 남구 아음동 712 아음주공아파트 8-309		가압류
20	당초	군북면 사촌리	417	답	1,136	65	대한불교조계종 원효암	합안군 군북면 사촌리 산70	대한불교조계종 원효암	합안군군북면사촌 리산70		
	변경	군북면 사촌리	417-1	답	67.4	67.4	대한불교조계종 원효암	합안군 군북면 사촌리 산70	대한불교조계종 원효암	합안군 군북면 사촌리 산70		
21	당초	군북면 사촌리	418	답	4,683	235	대한불교조계종 원효암	합안군 군북면 사촌리 산70	대한불교조계종 원효암	합안군군북면사촌 리산70		
	변경	군북면 사촌리	418-1	답	245.5	245.5	대한불교조계종 원효암	합안군 군북면 사촌리 산70	대한불교조계종 원효암	합안군 군북면 사촌리 산70		
22	당초	군북면 사촌리	419-1	답	1,546	216	박민화	경상남도 창원시 의창구 용지로245번길 17	박민화	경상남도 창원시 의창구 용지로 245번길17		
	변경	군북면 사촌리	419-5	답	215.9	215.9	박민화	경상남도 창원시 의창구 용지로245번길 17	박민화	경상남도 창원시 의창구 용지로245번길 17		
23	당초	군북면 사촌리	419-2	답	1,349	195	조용하	합안군 군북면 사촌리248	조용하	합안군 군북면 사촌리248		
	변경	군북면 사촌리	419-6	답	198.4	198.4	조용하	합안군 군북면 사촌리 248	조용하	합안군 군북면 사촌리 248		
24	당초	군북면 사촌리	419-3	답	712	9	조대제	마산시내서읍호계리10코오롱 타운119동2303호	한국전력공사	서울특별시강남구 삼성동167		구분지상 권설정
	변경	군북면 사촌리	419-7	답	4.9	4.9	조대제	마산시 내서읍 호계리10코 오롱타운 119동 2303호	한국전력공사	서울특별시 강남구 삼성동167		구분지상 권설정
	변경	군북면 사촌리	419-8	답	3.2	3.2	조대제	마산시 내서읍 호계리10 코오롱타운 119동 2303호	한국전력공사	서울특별시 강남구 삼성동167		구분지상 권설정

경 남 공 보

제2592호

2023. 1. 12.(목)

일련 번호	구분	소재지 (합안군)	지번	지목	면적		토지소유자		관계인			비고
					공부상 면적 (㎡)	편입 면적 (㎡)	성명 또는 명칭	주소	성명 또는 명칭	주소	권리의 종류 및 내용	
25	당초	군북면 사촌리	419-4	답	533	32	이숙자	경상남도 창원시 성산구 가양로88-1	한국전력공사	서울특별시 강남구 삼성동167	지상권	
	변경	군북면 사촌리	419-9	답	24.9	24.9	이숙자	경상남도 창원시 성산구 가양로88-1	한국전력공사	서울특별시 강남구 삼성동167	지상권	
	변경	군북면 사촌리	419-10	답	8.3	8.3	이숙자	경상남도 창원시 성산구 가양로88-1	한국전력공사	서울특별시 강남구 삼성동167	지상권	
26	당초	군북면 사촌리	119	구	4,517	81	국(농림축산식품부)		국(농림축산식품부)			
	변경	군북면 사촌리	119-1	구	92.5	92.5	국(농림축산식품부)		국(농림축산식품부)			
	변경	군북면 사촌리	119-2	구	180	180	국(농림축산식품부)		국(농림축산식품부)			
27	당초	군북면 사촌리	446	답	873	9	조대계	창원시 신월동 93 은아아파트 103동 404호	조대계	창원시 신월동 93 은아아파트 103동 404호		
	변경	군북면 사촌리	446-1	답	10.4	10.4	조대계	창원시 신월동 93 은아아파트 103동 404호	조대계	창원시 신월동 93 은아아파트 103동 404호		
28	당초	군북면 사촌리	437	답	1,878	56	조일래	부산 부산진구 구미천 3동 809	조일래	부산 부산진구 범천3동 809		
	변경	군북면 사촌리	437-5	답	9.5	9.5	조일래	부산 부산진구 범천3동 809	조일래	부산 부산진구 범천3동 809		
	변경	군북면 사촌리	437-6	답	46.5	46.5	조일래	부산 부산진구 범천3동 809	조일래	부산 부산진구 범천3동 809		
29	당초	군북면 사촌리	438	답	1,064	16	조승래	866-11	조승래	합안군 군북면 사촌4길 45-13		
	변경	군북면 사촌리	438-1	답	16.8	16.8	조승래	866-11	조승래	합안군 군북면 사촌4길 45-13		
30	당초	군북면 사촌리	117	구	386	349	국(농림축산식품부)		국(농림축산식품부)			
	변경	군북면 사촌리	117	구	385.5	385.5	국(농림축산식품부)		국(농림축산식품부)			면적
31	당초	군북면 사촌리	116	도	976	960	국(농림축산식품부)		국(농림축산식품부)			
	변경	군북면 사촌리	116	도	976.2	976.2	국(농림축산식품부)		국(농림축산식품부)			면적
32	당초	군북면 사촌리	294	답	950	178	이태경	경상남도 창원시 성산구 창이대로663번길 20-7(사파동)	이태경	경상남도 창원시 성산구 창이대로663번길 20-7(사파동)		
	변경	군북면 사촌리	294-2	답	194	194	이태경	경상남도 창원시 성산구 창이대로663번길 20-7(사파동)	이태경	경상남도 창원시 성산구 창이대로663번길 20-7(사파동)		
33	당초	군북면 사촌리	293-1	도	13	2	윤순남	합안군 군북면 사촌리 884			조회 안됨	
	변경	군북면 사촌리	293-1	도	13	13	윤순남	합안군 군북면 사촌리 884			조회 안됨	면적
34	당초	군북면 사촌리	1273	도	6,718	38	국(건설부)		국(건설부)			
	변경	군북면 사촌리	1273-17	도	34	34	국(건설부)		국(건설부)			
	변경	군북면 사촌리	1273-18	도	6	6	국(건설부)		국(건설부)			
	변경	군북면 사촌리	1273-19	도	104	104	국(건설부)		국(건설부)			
35	당초	군북면 사촌리	871-3	도	50	4	김창관	합안군 군북면 사촌리 872			조회 안됨	
	변경	군북면 사촌리	871-5	도	3	3	김창관	합안군 군북면 사촌리 872			조회 안됨	
	변경	군북면 사촌리	871-6	도	16	16	김창관	합안군 군북면 사촌리 872			조회 안됨	
36	당초	군북면 사촌리	산39	임	28,615	260	조원종	대구 북구 산격동 478-44	조원종	대구 북구 산격동 478-44		
	변경	군북면 사촌리	산39-1	임	277	277	조원종	대구 북구 산격동 478-44	조원종	대구 북구 산격동 478-44		

경 남 공 보

제2592호

2023. 1. 12.(목)

일련 번호	구분	소재지 (합안군)	지번	지목	면적		토지소유자		관계인			비고
					공부상 면적 (㎡)	편입 면적 (㎡)	성명 또는 명칭	주소	성명 또는 명칭	주소	권리의 종류 및 내용	
37	당초	군북면 사촌리	400	답	1,046	451	문봉주	경상남도 합안군 군북면 의산삼일로 1798	조완제	합안군 군북면 의산삼일로 1795	근저당권 설정	
	변경	군북면 사촌리	400-1	답	469.5	469.5	문봉주	경상남도 합안군 군북면 의산삼일로 1798	조완제	합안군 군북면 의산삼일로 1795	근저당권 설정	
38	당초	군북면 사촌리	115	구	322	30	합안군		합안군			
	변경	군북면 사촌리	115-1	구	33.5	33.5	합안군		합안군			
39	당초	군북면 사촌리	399	답	5,722	811	조의제	합안군 군북면 사촌리 880	조의제	합안군 군북면 사촌리 880		
	변경	군북면 사촌리	399-3	답	826	826	조의제	합안군 군북면 사촌리 880	조의제	합안군 군북면 사촌리 880		
40	당초	군북면 사촌리	398	답	962	73.9	조명래 외 4인	경상남도 창원시 성산구 동산로115, 104동 604호	조명래	경상남도 창원시 성산구 동산로115 104동 604호		
	변경	군북면 사촌리	398-1	답	73.9	73.9	조명래 외 4인	경상남도 창원시 성산구 동산로 115, 104동 604호	조명래	경상남도 창원시 성산구 동산로 115, 104동 604호		
41	당초	군북면 사촌리	397	답	1,404	73	심경순	경상남도 합안군 군북면 사촌5길 127-1	심경순	경상남도 합안군 군북면 사촌5길 127-1		
	변경	군북면 사촌리	397-3	답	74.3	74.3	심경순	경상남도 합안군 군북면 사촌5길 127-1	심경순	경상남도 합안군 군북면 사촌5길 127-1		
42	당초	군북면 사촌리	396	답	2,061	409	오세범	경상남도 거제시 옥포로5길 26, 808호	오세범	경상남도 거제시 옥포로5길 26, 808호		
	변경	군북면 사촌리	396-1	답	437.3	437.3	오세범	경상남도 거제시 옥포로5길 26, 808호	오세범	경상남도 거제시 옥포로5길 26, 808호		
43	당초	군북면 사촌리	113	구	772	178	국(농림축산식품부)		국(농림축산식품부)			
	변경	군북면 사촌리	113-1	구	206.4	206.4	국(농림축산식품부)		국(농림축산식품부)			
44	당초	군북면 사촌리	112	도	1,934	1,115	국(농림축산식품부)		국(농림축산식품부)			
	변경	군북면 사촌리	112-1	도	1,127.1	1,127.1	국(농림축산식품부)		국(농림축산식품부)			
	변경	군북면 사촌리	112-2	도	317.7	317.7	국(농림축산식품부)		국(농림축산식품부)			
45	당초	군북면 사촌리	182	답	740	12	김인수	합안군 군북면 사촌리 872	김인수	합안군 군북면 사촌리 872		
	변경	군북면 사촌리	182-1	답	12	12	김인수	합안군 군북면 사촌리 872	김인수	합안군 군북면 사촌리 872		
46	당초	군북면 사촌리	111	구	2,270	205	국(농림축산식품부)		국(농림축산식품부)			
	변경	군북면 사촌리	111-2	구	53.1	53.1	국(농림축산식품부)		국(농림축산식품부)			
	변경	군북면 사촌리	111-3	구	151.7	151.7	국(농림축산식품부)		국(농림축산식품부)			
	변경	군북면 사촌리	111-4	구	579.1	579.1	국(농림축산식품부)		국(농림축산식품부)			
	변경	군북면 사촌리	111-5	구	1.6	1.6	국(농림축산식품부)		국(농림축산식품부)			
47	당초	군북면 사촌리	395	답	874	222	이병돈	부산광역시 동래구 쇠미로 81번길33, 101동 503호	이병돈	부산광역시 동래구 쇠미로 81번길33, 101동 503호		
	변경	군북면 사촌리	395-1	답	222.8	222.8	이병돈	부산광역시 동래구 쇠미로81번길 33, 101동 503호	이병돈	부산광역시 동래구 쇠미로81번길 33, 101동 503호		
48	당초	군북면 사촌리	394	답	1,521	282.6	오인석	부산광역시 북구 덕천동 369-14 502	오인석	부산광역시 북구 덕천동 369-14 502		
	변경	군북면 사촌리	394-2	답	282.6	282.6	오인석	부산광역시 북구 덕천동 369-14 502	오인석	부산광역시 북구 덕천동 369-14 502		

경 남 공 보

제2592호

2023. 1. 12.(목)

일련 번호	구분	소재지 (합안군)	지번	지목	면적		토지소유자		관계인			비고
					공부상 면적 (㎡)	편입 면적 (㎡)	성명 또는 명칭	주소	성명 또는 명칭	주소	권리의 종류 및 내용	
49	당초	군북면 사촌리	393	답	2,047	501.8	오세민	합안군 군북면 사촌리 366	오세민	합안군 군북면 사촌리 366		
	변경	군북면 사촌리	393-1	답	501.8	501.8	오세민	합안군 군북면 사촌리 366	오세민	합안군 군북면 사촌리 366		
50	당초	군북면 사촌리	392	답	2,713	202	홍명숙	경상남도 합안군 군북면 사촌5길 131	홍명숙	경상남도 합안군 군북면 사촌5길 131		
	변경	군북면 사촌리	392-3	답	206	206	홍명숙	경상남도 합안군 군북면 사촌5길 131	홍명숙	경상남도 합안군 군북면 사촌5길 131		
51	당초	군북면 사촌리	388	답	3,605	925	안태일	경상남도 합안군 군북면 중앙7길 89	안태일	경상남도 합안군 군북면 중앙7길 89		
	변경	군북면 사촌리	388-1	답	1,010.6	1,010.6	안태일	경상남도 합안군 군북면 중앙7길 89	안태일	경상남도 합안군 군북면 중앙7길 89		
52	당초	군북면 사촌리	384	답	2,341	184	오동환	경상남도 합안군 군북면 사촌5길 135-1	한국전력공사	서울특별시 강남구 삼성동 167	구분지상 권설정	
	변경	군북면 사촌리	384-1	답	189.6	189.6	오동환	경상남도 합안군 군북면 사촌5길 135-1	한국전력공사	서울특별시 강남구 삼성동 167	구분지상 권설정	
53	당초	군북면 사촌리	383	답	2,330	420	조윤래	충청남도 아산시 배방읍 모산로126번길 17-7, 101동 208호	한국전력공사	서울특별시 강남구 삼성동 167	구분지상 권설정	
	변경	군북면 사촌리	383-1	답	422.5	422.5	조윤래	충청남도 아산시 배방읍 모산로126번길 17-7, 101동 208호	한국전력공사	서울특별시 강남구 삼성동 167	구분지상 권설정	
54	당초	군북면 사촌리	382	답	1,223	190	오세범	경상남도 거제시 옥포로5길 26, 808호	오세범	경상남도 거제시 옥포로5길 26, 808호		
	변경	군북면 사촌리	382-1	답	190.5	190.5	오세범	경상남도 거제시 옥포로5길 26, 808호	오세범	경상남도 거제시 옥포로5길 26, 808호		
55	당초	군북면 사촌리	381	답	777	88	정기우	경상남도 합안군 군북면 사촌4길 15	정기우	경상남도 합안군 군북면 사촌4길 15		
	변경	군북면 사촌리	381-1	답	89.9	89.9	정기우	경상남도 합안군 군북면 사촌4길 15	정기우	경상남도 합안군 군북면 사촌4길 15		
56	당초	군북면 사촌리	380	답	1,798	215	조완계	경상남도 합안군 군북면 의산삼일로 1795	농협은행주식회사	서울특별시 중구 통일로 120	근저당권 설정	
	변경	군북면 사촌리	380-1	답	216.8	216.8	조완계	경상남도 합안군 군북면 의산삼일로 1795	농협은행주식회사	서울특별시 중구 통일로 120	근저당권 설정	
57	당초	군북면 사촌리	101	도	851	204	국(농림축산식품부)		국(농림축산식품부)			
	변경	군북면 사촌리	101-1	도	217.9	217.9	국(농림축산식품부)		국(농림축산식품부)			
58	당초	군북면 사촌리	357	답	1,872	232	허종호	합안군 군북면 사촌리 880	허종호	합안군 군북면 사촌리 880		
	변경	군북면 사촌리	357-1	답	234.3	234.3	허종호	합안군 군북면 사촌리 880	허종호	합안군 군북면 사촌리 880		
59	당초	군북면 사촌리	356	답	1,222	186	조일림	창원시 반지동 23 대동아파트 101동 708호	농어촌진흥공사	경기도 의왕시 포일동 487	임차권	
	변경	군북면 사촌리	356-1	답	186.8	186.8	조일림	창원시 반지동 23 대동아파트 101동 708호	농어촌진흥공사	경기도 의왕시 포일동 487	임차권	
60	당초	군북면 사촌리	355	답	1,513	182	조홍계	거제군 신현읍 양정리 1084-3 3동 1304호	조홍계	거제군 신현읍 양정리 1084-3 3동 1304호		
	변경	군북면 사촌리	355-1	답	182.1	182.1	조홍계	거제군 신현읍 양정리 1084-3 3동 1304호	조홍계	거제군 신현읍 양정리 1084-3 3동 1304호		
61	당초	군북면 사촌리	354	답	3,278	351	주정희	경상남도 합안군 군북면 사촌5길 117	한국농어촌공사	전라남도 나주시 그린로20(합안지사)	근저당권 설정	
	변경	군북면 사촌리	354-1	답	357.4	357.4	주정희	경상남도 합안군 군북면 사촌5길 117	한국농어촌공사	전라남도 나주시 그린로20(합안지사)	근저당권 설정	
62	당초	군북면 사촌리	353	답	1,197	159	조순자	경상남도 합안군 군북면 사촌5길 85-2	합안축산업협동조합	합안군 가야읍 합안대로 548	근저당권 설정	
	변경	군북면 사촌리	353-1	답	161.7	161.7	조순자	경상남도 합안군 군북면 사촌5길 85-2	합안축산업협동조합	합안군 가야읍 합안대로 548	근저당권 설정	

경 남 공 보

제2592호

2023. 1. 12.(목)

일련 번호	구분	소재지 (합안군)	지번	지목	면적		토지소유자		관계인			비고
					공부상 면적 (㎡)	편입 면적 (㎡)	성명 또는 명칭	주소	성명 또는 명칭	주소	권리의 종류 및 내용	
63	당초	군북면 사촌리	352	답	1,155	173	이병희	합안군 군북면 사촌리 255	이병희	합안군 군북면 사촌리 255		
	변경	군북면 사촌리	352-3	답	179.8	179.8	이병희	합안군 군북면 사촌리 255	이병희	합안군 군북면 사촌리 255		
64	당초	군북면 사촌리	351	답	1,045	157	조성임	합안군 군북면 사촌리 225	조성임	합안군 군북면 사촌리 225		
	변경	군북면 사촌리	351-3	답	161	161	조성임	합안군 군북면 사촌리 225	조성임	합안군 군북면 사촌리 225		
65	당초	군북면 사촌리	350	답	3,301	933	이병돈	부산광역시 동래구 최미로81번길 33, 101동 503호	이병돈	부산광역시 동래구 최미로81번길 33, 101동 503호		
	변경	군북면 사촌리	350-1	답	944.1	944.1	이병돈	부산광역시 동래구 최미로81번길 33, 101동 503호	이병돈	부산광역시 동래구 최미로81번길 33, 101동 503호		
66	당초	군북면 사촌리	100	구	665	48	국(농림축산식품부)			국(농림축산식품부)		
	변경	군북면 사촌리	100-1	구	55.5	55.5	국(농림축산식품부)			국(농림축산식품부)		
67	당초	군북면 사촌리	267-3	도	83	34	이진호					조회 안됨
	변경	군북면 사촌리	267-3-4	도	31	31	이진호					조회 안됨
68	당초	군북면 사촌리	268-2	도	60	15	박상이	합안군 군북면 사촌리 900	박상이	합안군 군북면 사촌리 900		
	변경	군북면 사촌리	268-4	도	26	26	박상이	합안군 군북면 사촌리 900	박상이	합안군 군북면 사촌리 900		
69	당초	군북면 사촌리	268-1	답	1,316	149	이득찬	부산광역시 연제구 거제대로 198, 103동 204호	합안축산업협동조합	합안군 가야읍 합안대로 548	근저당권 설정	
	변경	군북면 사촌리	268-3	답	148	148	이득찬	부산광역시 연제구 거제대로 198, 103동 204호	합안축산업협동조합	합안군 가야읍 합안대로 548	근저당권 설정	
70		군북면 사촌리	270-1	도	3	3	김석천	합안군 군북면 사촌리 872				조회 안됨
71		군북면 사촌리	271-2	도	3	3	이위계					조회 안됨
72	당초	군북면 사촌리	269-2	도	26	19	김계주					조회 안됨
	변경	군북면 사촌리	269-2	도	26	26	김계주					조회 안됨
73	당초	군북면 사촌리	269-1	답	86	29	이윤부	합안군 군북면 사촌리 874	이윤부	합안군 군북면 사촌리 874		
	변경	군북면 사촌리	269-3	답	28	28	이윤부	합안군 군북면 사촌리 874	이윤부	합안군 군북면 사촌리 874		
74	당초	군북면 사촌리	1275	도	2,298	38	국(건설부)			국(건설부)		
	변경	군북면 사촌리	1275-3	도	39	39	국(건설부)			국(건설부)		
75		군북면 사촌리	264-2	천	217	217	김규순					조회 안됨
76	당초	군북면 사촌리	264-1	답	142	75	김금자	경상남도 합안군 군북면 사촌5길 85-1	김금자	경상남도 합안군 군북면 사촌5길 85-1		
	변경	군북면 사촌리	264-3	답	70	70	김금자	경상남도 합안군 군북면 사촌5길 85-1	김금자	경상남도 합안군 군북면 사촌5길 85-1		
77	당초	군북면 사촌리	263-1	천	264	43	김금자	경상남도 합안군 군북면 사촌5길 85-1	김금자	경상남도 합안군 군북면 사촌5길85-1		
	변경	군북면 사촌리	263-4	천	43	43	김금자	경상남도 합안군 군북면 사촌5길 85-1	김금자	경상남도 합안군 군북면 사촌5길 85-1		
78		군북면 사촌리	263-2	천	83	83	안상수	가야면 신음리				조회 안됨
79		군북면 사촌리	263-3	천	20	20	안상수	가야면 신음리				조회 안됨

경 남 공 보

제2592호

2023. 1. 12.(목)

일련 번호	구분	소재지 (합안군)	지번	지목	면적		토지소유자		관계인			비고
					공부상 면적 (㎡)	편입 면적 (㎡)	성명 또는 명칭	주소	성명 또는 명칭	주소	권리의 종류 및 내용	
80	당초	군북면 사촌리	261	전	489	176	김급자	경상남도 합안군 군북면 사촌5길 85-1	김급자	경상남도 합안군 군북면 사촌5길 85-1		
	변경	군북면 사촌리	261-1	전	179	179	김급자	경상남도 합안군 군북면 사촌5길 85-1	김급자	경상남도 합안군 군북면 사촌5길 85-1		
81		군북면 사촌리	260	전	1,372	30	김인수	합안군 군북면 사촌리 872	김인수	합안군 군북면 사촌리 872		미분 할
82	당초	군북면 사촌리	127	천	23,636	16,183	국(건설부)		국(건설부)			
	변경	군북면 사촌리	127-1	천	16,315.5	16,315.5	국(건설부)		국(건설부)			
83	당초	군북면 사촌리	1266	천	122,906	5,974	국(건설부)		국(건설부)			
	변경	군북면 사촌리	1266-20	천	4,021	4,021	국(건설부)		국(건설부)			
	변경	군북면 사촌리	1266-21	천	6,398	6,398	국(건설부)		국(건설부)			
	변경	군북면 사촌리	1266-22	천	2,250	2,250	국(건설부)		국(건설부)			
84	당초	군북면 사촌리	1266-2	천	337	18	국(건설부)		국(건설부)			
	변경	군북면 사촌리	1266-23	천	19	19	국(건설부)		국(건설부)			
85	당초	군북면 사촌리	621	구	549	162	국(농림수산부)		국(농림수산부)			
	변경	군북면 사촌리	621-5	구	1	1	국(농림수산부)		국(농림수산부)			
	변경	군북면 사촌리	621-6	구	171	171	국(농림수산부)		국(농림수산부)			
86	당초	군북면 사촌리	609-1	답	1,536	88	유미남	경상남도 합안군 가야읍 성내북길70, 104동 1202호	삼철농업협동조합	합안군 칠원읍 용산2길 27	근저당권 설정	
	변경	군북면 사촌리	619-11	답	89	89	유미남	경상남도 합안군 가야읍 성내북길 70, 104동 1202호	삼철농업협동조합	합안군 칠원읍 용산2길 27	근저당권 설정	
87	당초	군북면 사촌리	620	구	24	21	국(농림수산부)		국(농림수산부)			
	변경	군북면 사촌리	620-4	구	22	22	국(농림수산부)		국(농림수산부)			
88		군북면 동촌리	1468-70	계	41	41	국(국토교통부)		국(국토교통부)			
89		군북면 동촌리	1468-71	천	30	30	국(국토교통부)		국(국토교통부)			
90		군북면 동촌리	1468-72	계	32	32	국(국토교통부)		국(국토교통부)			
91	당초	군북면 동촌리	1468-66	계	255	236	국(국토교통부)		국(국토교통부)			
	변경	군북면 동촌리	1468-93	계	233	233	국(국토교통부)		국(국토교통부)			
92	당초	군북면 동촌리	1468-14	천	1,636	307	국(국토교통부)		국(국토교통부)			
	변경	군북면 동촌리	1468-91	천	317	317	국(국토교통부)		국(국토교통부)			
93	당초	군북면 동촌리	1468-69	천	317	205	국(국토교통부)		국(국토교통부)			
	변경	군북면 동촌리	1468-96	천	208	208	국(국토교통부)		국(국토교통부)			
94	당초	군북면 동촌리	1468-68	구	119	72	국(국토교통부)		국(국토교통부)			
	변경	군북면 동촌리	1468-95	구	80	80	국(국토교통부)		국(국토교통부)			
95	당초	군북면 동촌리	1468-67	천	68	28	국(국토교통부)		국(국토교통부)			
	변경	군북면 동촌리	1468-94	천	27	27	교통부)		국(국토교통부)			

경 남 공 보

제2592호

2023. 1. 12.(목)

일련 번호	구분	소재지 (합안군)	지번	지목	면적		토지소유자		관계인			비고
					공부상 면적 (㎡)	편입 면적 (㎡)	성명 또는 명칭	주소	성명 또는 명칭	주소	권리의 종류 및 내용	
96	당초	군북면 동촌리	1468-12	천	14,641	1,117	국(국토교통부)		국(국토교통부)			
	변경	군북면 동촌리	1468-90	천	1,117	1,117	교통부)		국(국토교통부)			
97	당초	군북면 동촌리	1468-65	계	791	724	국(국토교통부)		국(국토교통부)			
	변경	군북면 동촌리	1468-92	계	704	704	국(국토교통부)		국(국토교통부)			
					55,604	54,262						

수용되거나 사용할 토지의 지장물 세목조사

일련 번호	소재지 (합안군)	지번	물건내역				토지소유자		관계인			비고
			물건의 종류	구조 및 규격	수량	단위	성명 또는 명칭	주소	성명 또는 명칭	주소	권리의 종류 및 내용	
1	군북면 사촌리	182-1	향나무	W1.6*H2.5	4	주	김인수	경남 합안군 군북면 사촌리 872				
2	군북면 사촌리	263-4	블루베리	W1.8*H2.5	2	주	김금자	경남 합안군 군북면 사촌5길 85-1				
3	군북면 사촌리	263-4	감나무	R0.35*H4.5	17	주	김금자	경남 합안군 군북면 사촌5길 85-1				
4	군북면 사촌리	263-4	구지뽕	R0.25*H4	2	주	김금자	경남 합안군 군북면 사촌5길 85-1				
5	군북면 사촌리	263-4	대추	R0.15*H2.5	1	주	김금자	경남 합안군 군북면 사촌5길 85-1				
6	군북면 사촌리	263-4	도라지	6M*1.5M	9	㎡	김금자	경남 합안군 군북면 사촌5길 85-1				
7	군북면 사촌리	263-4	매실	R0.15*H2.5	3	주	김금자	경남 합안군 군북면 사촌5길 85-1				
8	군북면 사촌리	263-4	밤나무	R0.8*H8	1	주	김금자	경남 합안군 군북면 사촌5길 85-1				
9	군북면 사촌리	263-4	배나무	R0.2*H2.5	1	주	김금자	경남 합안군 군북면 사촌5길 85-1				
10	군북면 사촌리	263-4	보리수	W0.5*H1.5	2	주	김금자	경남 합안군 군북면 사촌5길 85-1				
11	군북면 사촌리	263-4	오가피	W1.6*H2	3	주	김금자	경남 합안군 군북면 사촌5길 85-1				
12	군북면 사촌리	263-4	옻나무	R0.3*H4	1	주	김금자	경남 합안군 군북면 사촌5길 85-1				
13	군북면 사촌리	263-4	자두	R0.2*H3	1	주	김금자	경남 합안군 군북면 사촌5길 85-1				
14	군북면 사촌리	269-3	창고(축사)	7M*11.6M	81	㎡	이윤부	경남 합안군 군북면 사촌5길 44				
15	군북면 사촌리	269-3	감나무	R0.25*H3	7	주	이윤부	경남 합안군 군북면 사촌5길 44				
16	군북면 사촌리	354-1	감나무	R0.15*H2.5	3	주	주정희	경상남도 합안군 군북면 사촌5길 117				
17	군북면 사촌리	354-1	감나무	R3*H1.5	11	주	주정희	경상남도 합안군 군북면 사촌5길 117				
18	군북면 사촌리	388-1	농막	4M*8M	1	식	안태일	경상남도 합안군 군북면 중앙7길 89				

경 남 공 보

제2592호

2023. 1. 12.(목)

일련 번호	소재지 (합안군)	지번	물건내역				토지소유자		관계인			비 고
			물건의 종류	구조 및 규격	수량	단위	성명 또는 명칭	주소	성명 또는 명칭	주소	권리의 종류 및 내용	
19	군북면 사촌리	388-1	동산이전(농 막,컨테이너)		1	식	안태일	경상남도 합안군 군북면 중앙7길 89				
20	군북면 사촌리	388-1	바닥(자갈)		1	식	안태일	경상남도 합안군 군북면 중앙7길 89				
21	군북면 사촌리	388-1	컨테이너	3M*7M	1	식	안태일	경상남도 합안군 군북면 중앙7길 89				
22	군북면 사촌리	388-1	수도시설		1	식	안태일	경상남도 합안군 군북면 중앙7길 89				
23	군북면 사촌리	388-1	에어컨		1	식	안태일	경상남도 합안군 군북면 중앙7길 89				
24	군북면 사촌리	388-1	단풍	R0.05*H2	2	주	안태일	경상남도 합안군 군북면 중앙7길 89				
25	군북면 사촌리	388-1	울타리	27M*H1	27	M	안태일	경상남도 합안군 군북면 중앙7길 89				
26	군북면 사촌리	388-1	정화조		1	식	안태일	경상남도 합안군 군북면 중앙7길 89				
27	군북면 사촌리	388-1	경계석(시멘 트블록)		1	식	안태일	경상남도 합안군 군북면 중앙7길 89				
28	군북면 사촌리	388-1	사과나무	R0.05*H2	1	주	안태일	경상남도 합안군 군북면 중앙7길 89				
29	군북면 사촌리	388-1	농업용관로		1	식	안태일	경상남도 합안군 군북면 중앙7길 89				
30	군북면 사촌리	388-1	물탱크		1	식	안태일	경상남도 합안군 군북면 중앙7길 89				
31	군북면 사촌리	388-1	모터펌프		1	식	안태일	경상남도 합안군 군북면 중앙7길 89				
32	군북면 사촌리	401-1	산딸기		56	m'	이도자	경상남도 합안군 군북면 사촌5길 45				
33	군북면 사촌리	415-1	읍나무	R0.2*H2.5	2	주	허점영	경상남도 합안군 군북면 함마대로 755				
34	군북면 사촌리	415-1	구지뽕	R0.07*H2	2	주	허점영	경상남도 합안군 군북면 함마대로 755				
35	군북면 사촌리	415-1	대추	R0.15*H2	3	주	허점영	경상남도 합안군 군북면 함마대로 755				
36	군북면 사촌리	415-1	매실	R0.07*H2	2	주	허점영	경상남도 합안군 군북면 함마대로 755				
37	군북면 사촌리	480-1	제피	R0.1*H2.5	2	주	이윤부	경남 합안군 군북면 사촌5길 44				
38	군북면 사촌리	480-1	가죽	R0.15*H1	2	주	이윤부	경남 합안군 군북면 사촌5길 44				
39	군북면 사촌리	480-1	감나무	R0.2*H3	8	주	이윤부	경남 합안군 군북면 사촌5길 44				
40	군북면 사촌리	480-1	두릅	2M*5M	10	m'	이윤부	경남 합안군 군북면 사촌5길 44				
41	군북면 사촌리	480-1	모과	R0.15*H1	1	주	이윤부	경남 합안군 군북면 사촌5길 44				

● 경상남도 고시 제2023-7호

산청 시천 공공하수처리시설 증설사업 설치인가 고시

하수도법 제11조제7항 및 같은 법 시행령 제8의 규정에 따라 공공하수도 설치사업 (변경)인가 사항을 다음과 같이 고시합니다.

2023년 1월 12일

경 상 남 도 지 사

1. 인가내용

사 업 의 목 적	산청군 하수도정비기본계획에 따라 시천면 일원에서 발생하는 하수를 적정 처리하여 방류하천의 수질오염방지와 지역주민 생활환경 개선에 기여		
시 설 의 명 칭	산청 시천 공공하수처리시설(증설)		
사업시행자	주 소	산청군 산청읍 산엔청로 1	
	성 명	산청군수	
사업시행지	위 치	산청군 시천면 사리 293번지 일원	
	처리장면적	2,805㎡	
시 설 용 량	250㎡/일(증설)	처리공법	SBR공법
처리구역	1.18km ²		
사 업 시 행 기 간	2023. 1. ~ 2024. 12.		

2. 수용 또는 사용할 토지조서

시설명	토지 소재지		지목	대장상의 면적(㎡)	편 입 면적(㎡)	소 유 자	
	시, 면, 리	지번				주 소	성 명
시천 공공 하수처리시설	해	당	사	향	없	읍	

※ 인가와 관련한 관계도서 열람기관 : 산청군 상하수도과(055-970-7022)

● 경상남도 고시 제2023-11호

산청 노은지구 어서 농어촌마을하수처리장 증설사업 설치인가 고시

하수도법 제11조제7항 및 같은 법 시행령 제8의 규정에 따라 공공하수도 설치사업 (변경)인가 사항을 다음과 같이 고시합니다.

2023년 1월 12일

경 상 남 도 지 사

1. 인가내용

사 업 의 목 적		산청군 하수도정비기본계획에 따라 생초면 일원에서 발생하는 하수를 적정 처리하여 방류하천의 수질오염방지와 지역주민 생활환경 개선에 기여		
시 설 의 명 칭		산청 노은지구 어서 농어촌마을하수처리장(증설)		
사업시행자	주 소	산청군 산청읍 산엔청로 1		
	성 명	산청군수		
사업시행지	위 치	산청군 생초면 일원		
	처리장면적	1,417㎡		
시 설 용 량		110㎡/일(증설)	처리공법	SBR공법
처리구역		0.416km ²		
사 업 시 행 기 간		2023. 1. ~ 2024. 12.		

2. 수용 또는 사용할 토지조서

시설명	토지 소재지		지목	대장상의 면적(㎡)	편 입 면적(㎡)	소 유 자	
	시, 면, 리	지번				주 소	성 명
시천 공공 하수처리시설	해	당	사	항	없	음	

※ 인가와 관련한 관계도서 열람기관 : 산청군 상하수도과(055-970-7022)

● 경상남도 고시 제2023-12호

농업진흥지역 해제 고시

「농지법」 제31조에 의거 농업진흥지역을 해제하기로 결정하였으므로 「농지법 시행령」 제27조 및 「토지 이용 규제 기본법」 제8조제2항의 규정에 따라 농업진흥지역 해제 결정내용 및 지형도면을 고시하고, 토지조서와 관계도서는 토지 소재지 시·군청 및 읍·면사무소에 비치하여 토지 소유자 및 이해관계인에게 20일 이상 열람할 수 있도록 합니다.

2023년 1월 12일

경 상 남 도 지 사

1. 농업진흥지역 변경(해제) 후 면적

(단위: ha)

구 분	계		농업진흥구역		농업보호구역	
	필지수	면적	필지수	면적	필지수	면적
경상남도	615,608	90,140.9399	514,718	78,451.0692	100,890	11,689.8707
진주시	38,342	6,773.5409	31,993	5,905.6897	6,349	867.8512

2. 변경(해제)사항

- '진주도시관리계획(주차장110호) 실시계획인가'에 따른 농업진흥지역 해제
 - 진주시 진성면 동산리 1204-1번지 등 7필지, 5,117㎡

3. 농업진흥지역 변경(해제)지역 도면 [지적도(1/5,000), 전산파일]: 게재 생략

4. 농업진흥지역 변경(해제) 토지조서 : 붙임

경 남 공 보

제2592호

2023. 1. 12.(목)

부 칙

- ① 이 고시는 고시한 날부터 시행한다.
- ② 해제지역 도면과 해제 토지조서가 상이할 경우에는 지정도면(1/25,000 지형도, 1/5,000 지적도)을 기준으로 하되, 양 도면이 상이할 경우 1/5,000 지적도를 기준으로 한다.
- ③ 농업진흥지역 구획선(지정선) 밖의 토지가 토지조서에 등재된 것은 농업진흥지역이 아닌 것으로 본다.
- ④ 농업진흥지역 해제 고시한 지역 안에 누락된 토지도 농업진흥지역에서 해제된 것으로 본다.

붙임 농업진흥지역 해제 토지 총괄표 1부.

농업진흥지역 해제 토지조서 총괄

(단위 : m²)

계	농 지					비농지
	소계	답	전	과수원	기타	
5,117	3,605	-	3,605	-	-	1,512

농업진흥지역 해제 토지조서

‘진주도시관리계획시설(주차장)조성사업 실시계획 인가’에 따른 농업진흥지역 해제
(농업진흥지역→농업진흥지역밖)

연번	토지소재지			지번	지목	대장면적 (m ²)	농업진흥지역 용도구분	해제면적 (m ²)	비고
	시군	읍면	리						
	7필지					7,442		5,117	
1	진주	진성	동산	1204	1	대	730	보호구역	182
2	진주	진성	동산	1204	2	임	506	보호구역	411
3	진주	진성	동산	1204	3	대	586	보호구역	427
4	진주	진성	동산	1236		전	2,466	보호구역	2,466
5	진주	진성	동산	1237		전	1,193	보호구역	1,139
6	진주	진성	동산	산116	13	도	1,564	보호구역	95
7	진주	진성	동산	산118		임	397	보호구역	397

기타농지: 0필지 - 0m ²	비농지: 5필지 - 1,512m ²
-----------------------------	--------------------------------

● 경상남도 고시 제2023-13호

창원 동읍 3지구 과실전문생산단지 기반조성사업 시행계획 변경(3차) 고시

「농어촌정비법」 제9조에 따라 창원시 「동읍 3지구 과실전문생산단지 기반조성사업」 시행계획을 아래와 같이 3차 변경 고시합니다.

2023년 1월 12일

경 상 남 도 지 사

1. 사 업 명 : 동읍3지구 과실전문생산단지기반조성사업
2. 사업목적 : 창원시 동읍 3지구에 용수공급 시설, 경작로 확·포장 등 과수 생산기반 구축으로 재해 대응 및 과수 경쟁력 강화
3. 사업내용
 - 위 치 : 경상남도 창원시 의창구 동읍 봉강리 일원
 - 사업면적 : 50ha
 - 사업개요
 - (토목) 양수장 1개소, 저수조 3개소(50t 1, 100t 2, 150t 1)
 - 송수관로 D110 ~ 150mm(4.56km)
 - 용수간선 D90 ~ 110mm(4.68km) 용수지선 D50mm(5.74km)
 - (기계) 수중펌프 3대 (전기) 수변전 및 배전시설시설, 자동화시스템 설치 등
4. 사 업 비 : 1,626,000천원
5. 사업시행자 : 창원시(위탁시행자: 한국농어촌공사 창원지사)
6. 사업기간 : (당초) 2021. 3월 ~ 2022. 12월
(변경) 2021. 3월 ~ 2023. 3월
7. 수용 또는 사용할 토지 세목조사 : 변경없음
8. 시행계획 열람 장소 : 한국농어촌공사 창원지사 지역개발부(☎ 055)250-2281)

공 고

● 경상남도 공고 제2023-16호

후원방문판매업자 등록변경신고 공고

『방문판매 등에 관한 법률』 제27조제1호의 규정에 따라 후원방문판매업자 등록변경신고 사항을 다음과 같이 공고합니다.

2023년 1월 12일

경 상 남 도 지 사

1. 대상 및 내용

상 호	등록번호	대표자	유형	변경사항	적용일
소미 (somie)	경남 2022-제222호	이소미	소재지 변경 및 상호변경	변경 전 : 인셀덤소미, 부산광역시 금정구 금강로 446번길36, 2층(구서동) 변경 후 : 소미(somie), 경상남도 양산시 변영로39, 3층(덕계동)	2023.1.12

2. 처리근거 : 「방문판매 등에 관한 법률」 제27조제1호, 제29조제3항 및 같은법 시행규칙 제20조

3. 문 의 처 : (우) 51154, 경상남도 창원시 의창구 중앙대로 300 경상남도청 일자리경제과
(☎ 055-211-3354)

● 경상남도 공고 제2023-35호

후원방문판매업자 폐업신고 공고

『방문판매 등에 관한 법률』 제27조제2호의 규정에 따라 후원방문판매업자 폐업신고 사항을 다음과 같이 공고합니다.

2023년 1월 12일

경 상 남 도 지 사

1. 대상 및 내용

상 호	등록번호	대표자	소재지	수리사항	
				폐업일	폐업사유
초이스 인셀덤	경남 2021-제61호	조경희	경상남도 김해시 진영읍 김해대로 332번길 37-15	'22. 12. 28.	자진폐업
더에빠 인셀덤	경남 2020-제107호	김민희	경상남도 김해시 삼계중앙로 50, 103호(삼계동)	'23. 1. 3.	자진폐업
인셀덤 글로벌 파워 대리점	경남 2021-제142호	정두희	경상남도 창원시 진해구 냉천로 107번길 14 206동 402호 (석동,벚꽃그린빌주공2단지)	'23. 1. 3.	자진폐업
인셀덤(청하대리점)	경남 2021-제5호	정영혜	경상남도 진주시 향교로 115번길 10 옥봉 대림아파트 1010호	'23. 1. 3.	자진폐업
인셀덤 제갈현정	경남 2021-제78호	제갈현정	경상남도 창원시 마산합포구 진전면 삼진의거대로 250	'23. 1. 3.	자진폐업
인셀덤 조아라	경남 2020-제72호	조원주	경상남도 산청군 신안면 원지방변로 61번길 28,대동아파트상가 106호	'23. 1. 3.	자진폐업
인셀덤 무궁화대리점	경남 2020-제152호	조정훈	경상남도 사천시 사천읍 항공로 111, 103동 206호(대방빌리지)	'23. 1. 3.	자진폐업
인셀덤 읍	경남 2022-제143호	황유미	경상남도 거제시 연초면 대금산로 5-5	'23. 1. 3.	자진폐업

2. 처리근거 : 「방문판매 등에 관한 법률」 제27조제2호, 제29조제3항 및 같은법 시행규칙 제20조

3. 문의처 : 우) 51154, 경상남도 창원시 의창구 중앙대로 300 경남도청 일자리경제과 ☎ 055-211-3354

● 경상남도 공고 제2023-40호

종합공사를 시공하는 건설사업자 행정처분(영업정지, 등록말소) 공시송달 공고

「건설산업기본법」 제83조에 따라 행정처분(영업정지·등록말소)하고 이 사실을 건설사업자에게 통지 하였으나 폐문부재 및 이사불명 등의 사유로 송달이 불가하여 「행정절차법」 제14조 제4항에 따라 공 시송달 공고합니다.

2023년 1월 12일

경 상 남 도 지 사

1. 행정처분 내역

- 가. 청 문 일 : 2022. 12. 26.(월)
- 나. 행정처분일 : 2023. 1. 6.(금)
- 다. 업체별 처분내역

업 체 명 (대표자)	업 종	소재지	위 반 내 용	관련법령	처분내용	비 고
대수종합건설(주) (김경환)	건축공사업 (17-0762)	경상남도 양산시 물금읍 야리2길 27, 503호	건설업 등록기준 미달 (보증가능금액 확인서 실효)	건설산업기본법 제83조제3호	영업정지 5개월 (2023. 1. 27. ~2023. 6. 26.)	
성우토건(주) (배정훈)	토목건축 공사업 (16-0111)	경상남도 고성군 고성읍 죽계1길 77	건설업 등록기준 미달 (보증가능금액 확인서 실효)	건설산업기본법 제83조제3호	영업정지 5개월 (2023. 1. 27. ~2023. 6. 26.)	
(주)유한종합건설 (김영수)	건축공사업 (17-0811)	경상남도 함양군 휴천면 송진길 364	건설업 등록기준 실태조사를 위한 확인자료 미제출로 영업정지처분을 받고 그 처분 종료일까지 확인자료 미제출	건설산업기본법 제83조제8호의2	등록말소 (2023. 1. 27.)	
성우종합건설(주) (조규영)	건축공사업 (17-0753)	경상남도 창원시 의창구 동읍 용정길46번길 20, 대원빌딩 4층 402호	건설업 등록기준 실태조사를 위한 확인자료 미제출로 영업정지처분을 받고 그 처분 종료일까지 확인자료 미제출	건설산업기본법 제83조제8호의2	등록말소 (2023. 1. 27.)	
동원마하토건(주) (장기호)	토목공사업 (170465)	경상남도 창원시 진해구 여명로 4, 103호 (여좌동, 동원베이힐즈)	건설업 등록기준 미달(보증가능금액확인서 실효)로 영업정지 처분을 받은 후 처분 종료일까지 등록기준 미달사항 미보완	건설산업기본법 제83조제3호의2	등록말소 (2023. 1. 27.)	
경인종합건설(주) (서인철)	건축공사업 (17-0891)	경상남도 창원시 진해구 웅천로159번길 15-1, 2호 (북부동)	건설업 등록기준 미달(자본금 미달)로 영업정지 처분을 받은 후 처분 종료일까지 등록기준 미달사항 미보완	건설산업기본법 제83조제3호의2	등록말소 (2023. 1. 27.)	

경 남 공 보

제2592호

2023. 1. 12.(목)

2. 행정처분을 받은 업체는 「건설산업기본법」 제14조에 따라 행정처분내용을 건설공사의 발주자에게 통지하여야 합니다.
3. 이 처분에 이의가 있는 경우에는 「행정심판법」 제27조에 따라 이 처분이 있음을 안 날로부터 90일 이내에 중앙행정심판위원회에 행정심판을 청구하거나 「행정소송법」에 따라 행정법원에 소를 제기할 수 있음을 알려드립니다.
4. 자세한 내용은 경상남도 건설지원과(055-211-2914)로 문의하여 주시기 바랍니다.

알 림

● **진주시 고시 제2023-10호**

진주도시관리계획(공원:장재근린공원) 결정(경미한변경) 및 지형도면 고시

진주도시관리계획(공원:장재근린공원) 결정(변경)에 대하여 「국토의 계획 및 이용에 관한 법률」 제 30조 및 같은 법 시행령 제25조의 규정에 따라 진주도시관리계획을 결정하고 같은 법 제32조 및 「토지이용 규제기본법」 제8조에 따라 지형도면을 승인하고 이를 고시합니다.

2023년 1월 12일

진 주 시 장

1. 진주 도시관리계획(공원:진주장재공원) 결정(경미한변경)

○ 도시계획시설(공원) 결정(변경)조서

구분	도면표시 번호	공원명	시설의 종류	위 치	면 적(m ²)			최 초 결정일	비고
					기 정	변 경	변경후		
변경	6	장재 공원	근린공원	진주시 장재동 산2번지 일원	232,776	증) 202	232,978	진고 제483호 (1970.10.2.)	

○ 도시계획시설(공원) 결정(변경) 사유서

도면표시 번호	공원명	변 경 내 용	변 경 사 유
6	장재 공원	<ul style="list-style-type: none"> • 공원면적 변경 - A = 232,776m² → 232,978m², 증) 202m² 	<ul style="list-style-type: none"> • 구역계 조정 및 지적분할 측량·공부 정리에 따 른 공원 면적증가

2. 지형도면 : 게재생략(진주시청 도시계획과 및 토지이용(<http://eum.go.kr>))에서 열람할 수 있습니다.

**3. 관계도서는 진주시 도시계획과(☎055-749-8866) 및 공원관리과(☎055-749-8757)에 비치하고 이해관
계인 및 일반인에게 보입니다.**

● 통영시 공고 제2023-39호

**통영 도시계획시설사업(대로1-1,중로3-83,소로1-35호선)
실시계획(변경)인가 및 사업인정에 관한 주민 등의 의견 청취 공람 공고**

우리시 광도면 죽림리 304-18번지 일원의 도시계획시설(대로1-1,중로3-83,소로1-35호선) 실시계획(변경)인가를 위한 주민의견을 청취하고자 「국토의 계획 및 이용에 관한 법률」 제90조 및 같은 법 시행령 제99조 규정과 『공익사업을 위한 토지 등의 취득 및 보상에 관한 법률』 제21조 및 같은 법 시행령 제11조 규정에 따라 다음과 같이 공람공고하오니 토지소유자 및 이해관계인은 공람하시고 의견이 있는 분께서는 공람기간 내 서면으로 의견을 제출하여 주시기 바랍니다. 이에 따른 관계도서는 우리시청 도시과에 비치합니다.

2023년 1월 12일

통 영 시 장

□. 인가신청의 요지

1. 사업시행지(변경없음): 통영시 죽림리 304-18번지 일원

2. 사업의 종류 및 명칭(변경없음)

- 종류: 도시계획시설사업
- 명칭: 도시계획시설사업(대로1-1, 중로3-83, 소로1-35호선)

3. 사업의 규모

- 사업면적: 당초 8,886㎡ → 변경 8,880㎡
- 연장(총 연장 L=885m) 및 폭원(변경없음)
 - 대로1-1호선 일부(가감·가속차선): L= 188.0m, B= 6.0m
 - 중로3-83호선: L= 451.0m, B= 12 ~ 14m
 - 소로1-35호선 일부: L= 246.0m, B= 8 ~ 11m

4. 변경내용

- 사업기간 연장(공동주택건설 사업 준공기한 변경으로 인한 진입도로 준공기한 변경)
- 사업면적 6㎡ 감소(8,886㎡ → 8,880㎡)(도시계획시설과 아파트단지의 토지분할에 따른 면적변경(분할측량 결과변경) 및 토지소유자 변경)

경 남 공 보

제2592호

2023. 1. 12.(목)

※ 편입필지별 면적 증감 있음

시설별	대1-1호선(가감속차선)		중3-83호선		소1-35호선	
	기정	변경	기정	변경	기정	변경
개요	1,109㎡	1,114㎡	5,783㎡	5,768㎡	1,994㎡	1,998㎡

5. 사업시행자 주소 및 성명(변경없음)

- 성 명 : (주)엘금상산업개발 대표 이유주
- 주 소 : 경상남도 통영시 광도면 죽림2로 49-31, 201호(동진빌딩)

6. 사업기간

- 기 정 : 실시계획인가일 ~ 2023. 8. 1.
- 변 경 : 실시계획인가일 ~ 2025. 4. 30.

7. 사용 또는 수용할 토지의 소유권 및 소유권외의 권리조서(변경없음) : 붙임

□. 공람일시 및 장소

1. 공람기간 : 공보게재일로부터 15일간
2. 관련도서 열람 및 의견 제출 장소 : 통영시청 도시과
3. 기타 자세한 사항은 통영시청 도시과(055-650-5634)에 문의 바람

경 남 공 보

제2592호

2023. 1. 12.(목)

주 민 의 견 서

① 계 획 명	도시계획시설사업(대로1-1, 중로3-83, 소로1-35호선) 실시계획(변경)인가		
② 위 치	통영시 광도면 죽림리 304-18번지 일원		
③ 사업시행자	(주)엘금상산업개발 대표 이유주		
④ 의견제출자	성 명		생년월일
	주 소	(전화번호:)	
⑤ 계획(안)에 관한 의견			

「국토의 계획 및 이용에 관한 법률」 제90조 및 같은 법 시행령 제99조 규정과 「공익 사업을 위한 토지 등의 취득 및 보상에 관한 법률」 제21조 및 같은 법 시행령 제11조 규정에 따라 도시계획시설 실시계획인가(안)의 내용에 관한 의견을 제출합니다.

년 월 일

제출자

(서명 또는 인)

통영시장 귀하

경 남 공 보

제2592호

2023. 1. 12.(목)

연 번	소재지	지 번		지목		대장면적		권입면적		소유자				소유권이외의권리			비 고
		당 초	변 경	당 초	변 경	당 초	변 경	당 초	변 경	당 초		변 경		성명	주소	권리내용	
										성 명	주 소	성 명	주 소				
1	통영시 광도면 죽림리	산266-3	산266-3	임	임	907.0	4.0	4.0	4.0	㈜***신타	-	㈜***신타	-				
2	통영시 광도면 죽림리	산266-5	산266-5	도	도	33.0	15.0	14.0	15.0	통영시	-	통영시	-				
3	통영시 광도면 죽림리	산266-8	산266-8	임	임	1.0	1.0	1.0	1.0	㈜***신타	-	㈜***신타	-				
4	통영시 광도면 죽림리	산266-4	산266-11	도	도	32.0	10.0	7.0	10.0	통영시	-	통영시	-				
5	통영시 광도면 죽림리	177-16	177-51	도	도	688.0	77.0	82.0	77.0	국(농림축산식품부)	-	국(농림축산식품부)	-				
6	통영시 광도면 죽림리	177-50	4.0				4.0		국(농림축산식품부)			-					
7	통영시 광도면 죽림리	177-19	177-52	도	도	50.0	7.0	6.0	7.0	통영시	-	통영시	-				
8	통영시 광도면 죽림리	177-20	177-20	도	도	119.0	119.0	119.0	119.0	통영시	-	통영시	-				
9	통영시 광도면 죽림리	177-21	177-21	도	도	73.0	73.0	73.0	73.0	통영시	-	통영시	-				
10	통영시 광도면 죽림리	177-22	177-22	도	도	99.0	99.0	99.0	99.0	통영시	-	통영시	-				
11	통영시 광도면 죽림리	177-26	177-53	도	도	41.0	40.0	40.0	40.0	통영시	-	통영시	-				
12	통영시 광도면 죽림리	177-33	177-54	도	도	162.0	58.0	58.0	58.0	통영시	-	통영시	-				
13	통영시 광도면 죽림리	177-34	177-55	도	도	87.0	49.0	50.0	49.0	통영시	-	통영시	-				
14	통영시 광도면 죽림리	177-35	177-56	도	도	91.0	74.0	74.0	74.0	통영시	-	통영시	-				
15	통영시 광도면 죽림리	177-36	177-57	도	도	126.0	74.0	75.0	74.0	통영시	-	통영시	-				
16	통영시 광도면 죽림리	177-43	177-58	도	도	127.0	97.0	98.0	97.0	통영시	-	통영시	-				
17	통영시 광도면 죽림리	304-4	304-52	답	답	1,299.0	103.0	100.0	103.0	****정씨종중	경남 통영시 용남면 경문리 928-**	****정씨종중	경남 통영시 용남면 경문리 928-**				
18	통영시 광도면 죽림리	304-6	304-53	답	답	420.0	104.0	100.0	104.0	오*순	경남 통영시 광도면 죽림리 1578-2 한선파라디움 303동***호	오*순	경남 통영시 광도면 죽림리 1578-2 한선파라디움 303동***호				
19	통영시 광도면 죽림리	304-8	304-54	답	답	512.0	97.0	98.0	97.0	강*아	경남 통영시 광도면 죽림안길87-**	강*아	경남 통영시 광도면 죽림안길87-**	새통영 농협 협동조합	경상남도 통영시 광도면 노산길 85-*	근저당권	
														새통영 농협 협동조합	경상남도 통영시 광도면 노산길 85-*	지상권	
20	통영시 광도면 죽림리	304-9	304-55	답	답	1,878.0	102.0	99.0	102.0	남*리 외 1인	부산진구 백양관문로7, 208동 ****호 (개금동, 주강아파트)	남*리	부산진구 백양관문로7, 208동 ****호 (개금동, 주강아파트)				
												남*희	경남 통영시 무진길 135, 205동 ****호 (무진동, 한진로즈힐미치)				
21	통영시 광도면 죽림리	304-11	304-56	답	답	1,712.0	102.0	101.0	102.0	박*희 외 5인	경남 통영시 광도면 죽림3로 27-7, ***호	황*열	고성군 거류면 감서리 1343-**	곽관명	고성군 거류면 당동리 170-*	소유권이전청구권가등기	
												서*명	고성군 거류면 은월리 ***	서석명	고성군 거류면 은월리 ***	소유권이전청구권가등기	

경 남 공 보

제2592호

2023. 1. 12.(목)

연 번	소재지	지번		지목		대장면적		권입면적		소유자				소유권이외의권리			비 고				
		당초		변경		당초		변경		당초		변경		소유권이외의권리							
		당초	변경	당초	변경	당초	변경	당초	변경	성명	주소	성명	주소	성명	주소	권리내용					
22	통영시 광도면 죽림리	304-12	304-57	답	답	1,877.0	98.0	97.0	98.0	조*기 외 1인	경남 통영시 무전7길 135, 205동 ***호 (무전동, 한진로즈빌비치)	강*선	서울특별시 서초구 잠원로 37-48, 201동 ***호(잠원동, 신반포4차아파트)	농협은행 주식회사	서울특별시 중구 동일로 ***호(충정로1가) (동영한라지점)				근저당권		
23	통영시 광도면 죽림리	304-14	304-58	답	답	1,316.0	99.0	99.0	99.0	김*숙	경남 통영시 광도면 죽림리 ****	김*숙	경남 통영시 광도면 죽림리 ****								
24	통영시 광도면 죽림리	304-15	304-59	답	답	1,835.0	100.0	101.0	100.0	박*태	경남 통영시 광도면 죽림리 360*	박*태	경남 통영시 광도면 죽림리 360*								
25	통영시 광도면 죽림리	304-16	304-60	답	답	743.0	82.0	80.0	82.0	지*일	경남 통영시 광도면 애조원길 31*	지*일	경남 통영시 광도면 애조원길 31*								
26	통영시 광도면 죽림리	304-17	304-61	도	도	1,861.0	101.0	101.0	101.0	국(국토교통부)	-	국(국토교통부)	-								
27	통영시 광도면 죽림리	304-18	304-62	답	답	1,350.0	156.0		137.0	138.0	정*현	경남 김해시 내동 1137-2 임호마을삼성아파트 205동***호	정*현	경남 김해시 내동 1137-2 임호마을삼성아파 트 205동***호							
28	통영시 광도면 죽림리			답	답				18.0	18.0	정*현	경남 김해시 내동 1137-2 임호마을삼성아파트 205동***호	정*현	경남 김해시 내동 1137-2 임호마을삼성아파 트 205동***호							
29	통영시 광도면 죽림리	304-19	304-63	도	도	1,674.0	1,462.0	1,468.0	1,462.0	국(국토교통부)	-	국(국토교통부)	-								
30	통영시 광도면 죽림리	304-20	304-64	답	답	321.0	24.0	24.0	24.0	김*봉 외 1인	경남 통영시 광도면 산양읍 풍화일주로***	김*봉	경남 통영시 광도면 산양읍 풍화일주로***	통영수산업 협동조합	경상남도 통영시 동호안길 ***(동호동) (통영지점)				근저당권		
31	통영시 광도면 죽림리	304-24	304-65	도	도	427.0	61.0	62.0	61.0	국(국토교통부)	-	국(국토교통부)	-								
32	통영시 광도면 죽림리	304-26	304-66	도	도	1,135.0	22.0	22.0	22.0	국(국토교통부)	-	국(국토교통부)	-								
33	통영시 광도면 죽림리	304-27	304-27	도	도	365.0	365.0	365.0	365.0	국(국토교통부)	-	국(국토교통부)	-								
34	통영시 광도면 죽림리	304-28	304-28	도	도	51.0	51.0		45.0	45.0	국(국토교통부)	-	국(국토교통부)	-							
35	통영시 광도면 죽림리			도	도				6.0	6.0	국(국토교통부)	-	국(국토교통부)	-							
36	통영시 광도면 죽림리	304-44	304-67	답	답	55.0	2.0	1.0	1.0	국(경상남도)	-	국(경상남도)	-								

경 남 공 보

제2592호

2023. 1. 12.(목)

연 번	소재지	지번		지목		대장면적		권입면적		소유자				소유권이의의권리			비 고						
		당 초	변 경	당 초	변 경	당 초	변 경	당 초	변 경	당 초		변 경		성명	주소	성명		주소	성명	주소	권리내용		
										성 명	주 소	성 명	주 소										
37	통영시 광도면 죽림리	318-28	318-71	구	구	1,566.0	32.0	32.0	국(농림축산 식품부)	-	국(농림축산 식품부)	-											
38	통영시 광도면 죽림리		318-80	구	도		17.0	17.0			국(농림축산 식품부)	-											
39	통영시 광도면 죽림리		318-72	구	도		124.0	124.0			국(농림축산 식품부)	-											
40	통영시 광도면 죽림리		318-81	구	도		5.0	5.0			국(농림축산 식품부)	-											
41	통영시 광도면 죽림리		318-82	구	구		29.0	29.0			국(농림축산 식품부)	-	국(국토교통부)	-	국(국토교통부)	-							
42	통영시 광도면 죽림리		318-83	구	도		19.0	19.0															
43	통영시 광도면 죽림리		318-84	구	구		102.0	102.0															
44	통영시 광도면 죽림리		318-85	구	도		72.0	72.0															
45	통영시 광도면 죽림리	318-31	318-74	도	도	281.0	126.0	62.0	64.0	국(국토교통부)	-	국(국토교통부)	-										
46	통영시 광도면 죽림리		도	도	60.0		62.0	국(국토교통부)	-	국(국토교통부)	-												
47	통영시 광도면 죽림리	318-35	318-35	도	도	40.0	47.0	5.0	7.0	통영시	-	통영시	-										
48	통영시 광도면 죽림리			도	도		35.0	40.0	통영시	-	통영시	-											
49	통영시 광도면 죽림리	318-36	318-36	도	도	36.0	36.0	36.0	36.0	통영시	-	통영시	-										
50	통영시 광도면 죽림리	318-37	318-37	도	도	36.0	36.0	36.0	36.0	통영시	-	통영시	-										
51	통영시 광도면 죽림리	318-38	318-38	도	도	36.0	36.0	36.0	36.0	통영시	-	통영시	-										
52	통영시 광도면 죽림리	318-39	318-39	도	도	36.0	36.0	36.0	36.0	통영시	-	통영시	-										
53	통영시 광도면 죽림리	318-40	318-40	도	도	36.0	36.0	36.0	36.0	임*섭	경남 통영시 광도면 죽림리 ***	임*섭	경남 통영시 광도면 죽림리 ***	통영군농업 협동조합	경남 통영시 문화동***	근저당권							
													한국전력 주식회사	서울 중구 남대문로2가 *	근저당권								
54	통영시 광도면 죽림리	318-41	318-41	도	도	36.0	36.0	36.0	36.0	통영시	-	통영시	-										
55	통영시 광도면 죽림리	318-42	318-42	도	도	36.0	36.0	36.0	36.0	통영시	-	통영시	-										
56	통영시 광도면 죽림리	318-43	318-43	도	도	36.0	36.0	36.0	36.0	통영시	-	통영시	-										
57	통영시 광도면 죽림리	318-44	318-44	도	도	36.0	36.0	36.0	36.0	통영시	-	통영시	-										
58	통영시 광도면 죽림리	318-45	318-75	도	도	99.0	64.0	64.0	64.0	통영시	-	통영시	-										
59	통영시 광도면 죽림리	318-55	318-76	도	도	1,250.0	60.0	60.0	60.0	국(국토교통부)	-	국(국토교통부)	-										
60	통영시 광도면 죽림리	318-60	318-60	도	도	4.0	4.0	4.0	4.0	통영시	-	통영시	-										
61	통영시 광도면 죽림리	318-65	318-77	도	도	19.0	11.0	11.0	11.0	통영시	-	통영시	-										
62	통영시 광도면 죽림리	318-66	318-78	도	도	310.0	221.0	211.0	221.0	통영시	-	통영시	-										

경 남 공 보

제2592호

2023. 1. 12.(목)

연 번	소재지	지 번		지목		대장면적		권입면적		소유자				소유권이의권리			비 고				
		당 초	변 경	당 초	변 경	당 초	변 경	당 초	변 경	당 초		변 경		성명	주소	성명		주소	성명	주소	권리내용
										성 명	주 소	성 명	주 소								
63	동영시 광도면 죽림리	318-68	318-79	답	답	508.0	141.0	139.0	141.0	㈜***산업개발	-	㈜***산업개발	-								
64	동영시 광도면 죽림리		318-68	답	답		367.0	369.0	367.0	㈜***산업개발	-	㈜***산업개발	-								
65	동영시 광도면 죽림리	318-69		답		381.0		1.0		백*구	경남 동영시 광도면 홀리길 **										
66	동영시 광도면 죽림리	321-2	321-9	대	대	230.0	7.0	4.0	7.0	㈜***신탁	-	㈜***신탁	-								
67	동영시 광도면 죽림리	321-3	321-10	대	대	137.0	36.0	29.0	36.0	㈜***신탁	-	㈜***신탁	-								
68	동영시 광도면 죽림리	321-4	321-11	대	대	231.0	46.0	48.0	46.0	㈜***신탁	-	㈜***신탁	-								
69	동영시 광도면 죽림리		321-12	대	대		75.0	70.0	75.0	㈜***신탁	-	㈜***신탁	-								
70	동영시 광도면 죽림리	321-6	321-13	대	대	8.0	2.0	3.0	2.0	㈜***신탁	-	㈜***신탁	-								
71	동영시 광도면 죽림리	321-7	321-14	도	도	32.0	10.0	11.0	10.0	㈜***신탁	-	㈜***신탁	-								
72	동영시 광도면 죽림리	321-8	321-8	도	도	2.0	2.0	2.0	2.0	동영시	-	동영시	-								
73	동영시 광도면 죽림리	322-1	322-10	대	대	280.0	32.0	35.0	32.0	㈜***신탁	-	㈜***신탁	-								
74	동영시 광도면 죽림리	322-2	322-11	대	대	56.0	4.0	3.0	4.0	㈜***신탁	-	㈜***신탁	-								
75	동영시 광도면 죽림리	322-3	322-12	도	도	102.0	8.0	15.0	8.0	동영시	-	동영시	-								
76	동영시 광도면 죽림리	322-8	322-8	도	도	3.0	3.0	3.0	3.0	동영시	-	동영시	-								
77	동영시 광도면 죽림리	322-9	322-9	도	도	3.0	3.0	3.0	3.0	동영시	-	동영시	-								
78	동영시 광도면 죽림리	325	325-1	대	대	162.0	3.0	3.0	3.0	㈜***신탁	-	㈜***신탁	-								
79	동영시 광도면 죽림리	326	326-2	대	대	124.0	1.0	1.0	1.0	㈜***신탁	-	㈜***신탁	-								
80	동영시 광도면 죽림리	326-1	326-3	도	도	68.0	31.0	31.0	31.0	㈜***신탁	-	㈜***신탁	-								
81	동영시 광도면 죽림리	327	327-12	임	임	5,823.0	272.0	292.0	272.0	㈜***신탁	-	㈜***신탁	-								
82	동영시 광도면 죽림리	327-2	327-13	대	대	108.0	78.0	76.0	78.0	㈜***신탁	-	㈜***신탁	-								
83	동영시 광도면 죽림리	327-3	327-14	임	임	246.0	63.0	61.0	63.0	㈜***신탁	-	㈜***신탁	-								
84	동영시 광도면 죽림리	327-4	327-15	중	중	79.0	12.0	16.0	12.0	㈜***신탁	-	㈜***신탁	-								
85	동영시 광도면 죽림리	327-7	327-7	도	도	54.0	54.0	54.0	54.0	㈜***신탁	-	㈜***신탁	-	김순악	동영군 광도면 죽림리 327-*	가처분					
86	동영시 광도면 죽림리	327-8	327-8	도	도	8.0	8.0	8.0	8.0	㈜***신탁	-	㈜***신탁	-								
87	동영시 광도면 죽림리	327-9	327-16	도	도	96.0	95.0	95.0	95.0	㈜***신탁	-	㈜***신탁	-								
88	동영시 광도면 죽림리	327-10	327-10	도	도	37.0	37.0	37.0	37.0	㈜***신탁	-	㈜***신탁	-								

경 남 공 보

제2592호

2023. 1. 12.(목)

연 번	소재지	지 번		지목		대장면적		권입면적		소유자				소유권이의권리			비 고				
		당 초	변 경	당 초	변 경	당 초	변 경	당 초	변 경	당 초		변 경		성명	주소	성명		주소	성명	주소	권리내용
										성 명	주 소	성 명	주 소								
89	통영시 광도면 죽림리	327-11	327-11	도	도	5.0	5.0	5.0	5.0	㈜***신탁	-	㈜***신탁	-								
90	통영시 광도면 죽림리	334	334-1	묘	묘	744.0	3.0	3.0	3.0	㈜***신탁	-	㈜***신탁	-								
91	통영시 광도면 죽림리	1002	1002-1	대	대	188.0	64.0	65.0	64.0	㈜***신탁	-	㈜***신탁	-								
92	통영시 광도면 죽림리	1003	1003-1	대	대	182.0	84.0	84.0	84.0	㈜***신탁	-	㈜***신탁	-								
93	통영시 광도면 죽림리	1004-1	1004-3	대	대	89.0	47.0	47.0	47.0	㈜***신탁	-	㈜***신탁	-								
94	통영시 광도면 죽림리	1004-2	1004-2	도	도	13.0	13.0	13.0	13.0	통영시	-	통영시	-								
95	통영시 광도면 죽림리	1005-1	1005-3	대	대	212.0	64.0	62.0	64.0	이*희	경남 통영시 광도면 홀리길 **	㈜***신탁	-								
96	통영시 광도면 죽림리	1005-2	1005-2	도	도	13.0	13.0	13.0	13.0	통영시	-	통영시	-								
97	통영시 광도면 죽림리		1005-4	대			3.0		3.0			㈜***신탁	-								
98	통영시 광도면 죽림리	1006-1	1006-3	대	대	258.0	54.0	55.0	54.0	㈜***신탁	-	㈜***신탁	-								
99	통영시 광도면 죽림리	1006-2	1006-2	도	도	3.0	3.0	3.0	3.0	통영시	-	통영시	-								
100	통영시 광도면 죽림리		1006-4	대			8.0		8.0			㈜***신탁	-								
101	통영시 광도면 죽림리	1008-1	1008-3	대	대	122.0	37.0	37.0	37.0	㈜***신탁	-	㈜***신탁	-								
102	통영시 광도면 죽림리	1008-2	1008-2	도	도	36.0	36.0	36.0	36.0	통영시	-	통영시	-								
103	통영시 광도면 죽림리	1008-1	1008-3	도	도	40.0	30.0	29.0	30.0	통영시	-	통영시	-								
104	통영시 광도면 죽림리	1008-2	1008-4	도	도	182.0	145.0	152.0	145.0	통영시	-	통영시	-								
105	통영시 광도면 죽림리	1009	1009-2	전	전	55.0	7.0	4.0	7.0	㈜***신탁	-	㈜***신탁	-								
106	통영시 광도면 죽림리	1009-1	1009-3	도	도	11.0	10.0	10.0	10.0	통영시	-	통영시	-								
107	통영시 광도면 죽림리	1519-1	1519-1	도	도	4,885.0	4,885.0	563.0	563.0	국(국토교통부)	-	국(국토교통부)	-								
108	통영시 광도면 죽림리	1519-16	1519-16	도	도	1,695.0	1,695.0	296.0	296.0	국(국토교통부)	-	국(국토교통부)	-								
109	통영시 광도면 죽림리		1525-4		도		328.0		328.0			국(국토교통부)	-								
110	통영시 광도면 죽림리		1525-12		도		6.0		6.0			국(기획재정부)	-								
111	통영시 광도면 죽림리		1525-13	도	도		7.0	385.0	7.0	국(국토교통부)	-	국(기획재정부)	-								
112	통영시 광도면 죽림리		1525-14		도		3.0		3.0			국(기획재정부)	-								
113	통영시 광도면 죽림리		1525-15		도		45.0		45.0			국(기획재정부)	-								
114	통영시 광도면 죽림리		1525-7	도	도		488.0	457.0	488.0	국(국토교통부)	-	국(기획재정부)	-								
합계						48,508.0	14,612.0	8,886.0	8,880.0												

● 사천시 고시 제2023-4호

도시관리계획(시설: 도로) 결정(경미한변경)·지형도면 고시 및 도시계획시설 [도로(중로2-10,중로1-45,중로2-62호선),공원(29,30), 어린이공원(17),완충녹지(13),유수지(14)] 사업 실시계획(변경)인가 고시

경상남도 고시 제2009-30호(2009.1.15.) 및 사천시 고시 제2016-185호(2016.9.13.)로 최초 결정된 도시계획시설 [도로(중로2-10, 중로1-45, 중로2-62호선), 공원(29,30), 어린이공원(17), 완충녹지(13), 유수지(14)]에 대하여 「국토의 계획 및 이용에 관한 법률」 제30조 및 시행령 제25조, 같은 법 제88조 및 같은 법 시행령 제97조 규정에 따라 도시관리계획의 결정(경미한 변경) 사항을 포함하여 실시계획(변경)인가하고 같은 법 제32조, 제91조 및 같은 법 시행령 제100조 「토지이용규제 기본법」 제8조에 따라 도시관리계획 결정(경미한변경)에 관한 지형도면 및 실시계획(변경)인가를 고시합니다.

2023년 1월 12일

사 천 시 장

1. 도시관리계획(시설: 도로) 결정(변경)

[도로]

구분	규 모				기능	연 장 (m)	시 점	종 점	사 용 태	주 요 경과지	비 고
	등급	류별	번호	폭원							
신설	중로	1	45	20	국지 도로	34	중로 2-10	유천리 산6-5입	일반 도로	-	
기정	중로	2	10	16	국지 도로	616	유천리 120-1유	유천리 530-1담	일반 도로	-	
변경	중로	2	10	16~19	국지 도로	615	유천리 120-1유	유천리 530-1담	일반 도로	-	
신설	중로	2	62	16~19	국지 도로	597	유천리 143전	유천리 926	일반 도로	-	

경 남 공 보

제2592호

2023. 1. 12.(목)

[공원]

구분	도면 표시 번호	공원명	시설의 세 분	위 치	면 적(m ²)			최 초 결정일	비고
					기정	변경	변경후		
기정	㉔	공원	소공원	유천리 497-2전 일원	5,280	-	5,280	경고제30호 (2009.01.15.)	
기정	㉕	공원	소공원	유천리 산6-5임 일원	2,535	-	2,535	경고제30호 (2009.01.15.)	
기정	㉗	유천 공원	어린이공원	유천리 120-1유 일원	8,989	-	8,989	경고제30호 (2009.01.15.)	

[녹지]

구분	도면 표시 번호	시설명	시설의 세 분	위 치	면 적(m ²)			최 초 결정일	비고
					기정	변경	변경후		
변경	㉓	녹지	완충녹지	사남면 유천리 93전 일원	10,364	-	10,364	경고 제30호 (2009. 01.15.)	

[유수지]

구분	도면 표시 번호	시설명	시설의 세 분	위 치	면 적 (m ²)			최 초 결정일	비 고
					기정	변경	변경후		
기정	㉒	유수지	저류 시설	사남면 유천리 120-1유 일원	4,639	-	4,639	사천시고시 제2016-185호 (2016.09.13.)	어린이공원㉗과 중복결정

나. 도시계획시설(시설: 도로) 결정(변경) 조서[변경]

1) 도시계획시설(시설: 도로) 결정(변경) 조서

구분	규 모				기능	연 장 (m)	시 점	종 점	사 용 태	주 요 경과지	비 고
	등급	류별	번호	폭원							
변경	중로	2	62	16~19	국지 도로	597	유천리 143전	유천리 926도	일반 도로	-	지적분할측량 결과반영

※ 「국토의 계획 및 이용에 관한 법률」 제88조제6항에 따라 실시계획에 반영된 같은 법 제30조제5항에 따른 경미한 사항의 도시·군관리계획 변경사항

2) 도시계획시설(시설: 도로) 결정(변경) 사유서

변경전 도로명	변경후 도로명	변 경 내 용	변 경 사 유
중로2-62호선	중로2-62호선	선형 및 면적변경 (A=10,795m ² →10,732m ² , 감:63m ²)	지적분할측량 결과반영

다. 관계도서[관련 도면은 토지이음(<http://eum.go.kr>)에서 열람 가능]

※ 게재된 지형도면 등은 참고용 도면이므로 측량, 그 밖의 용도로 사용할 수 없습니다.

2. 실시계획(변경)인가 내용

가. 사업시행지의 위치 : 사천시 사남면 유천리 120-1번지 일원

나. 사업의 종류 및 명칭

- 1) 종 류 : 도시계획시설 [도로(중로2-10, 중로1-45, 중로2-62호선), 공원(29,30), 어린이공원(17), 완충녹지(13), 유수지] 사업
- 2) 명 칭 : 사천 유천지구 도시계획시설(도로, 공원, 녹지, 유수지)사업

다. 사업의 면적 또는 규모[변경] : A=49,319.0m² → A=49,256.0m²

- 1) 도로
 - ┌ 중로2-10호선 도로개설 L=615.0m, B=16~19m, A=10,239.0m²
 - └ 중로2-62호선 도로개설 L=597.0m, B=16~19m, A=10,795.0m² → A=10,732.0m²[변경]
 - └ 중로1-45호선 도로개설 L=34.0m, B=20m, A=1,117.0m²
- 2) 공원
 - ┌ 소공원(29) : 1개소, A=5,280.0m²
 - └ 소공원(30) : 1개소, A=2,535.0m²
 - └ 어린이공원(17) : 1개소, A=8,989.0m²
- 3) 완충녹지(13) : 1개소, A=10,364.0m²
- 4) 유수지(14) : 1개소, A=4,639.0m²(어린이공원과 중복 결정)

라. 사업시행자의 주소 및 성명

- 1) 주 소 : 서울특별시 강남구 테헤란로 301, 13층(역삼동, 삼정빌딩)
- 2) 성 명 : 우리자산신탁(주) 대표이사 이창재, 김영진

마. 사업의 착수 및 준공예정일[변경]

[당초]

- 1) 착공예정일 : 실시계획인가일
- 2) 준공예정일 : 실시계획인가일로부터 18개월

경 남 공 보

제2592호

2023. 1. 12.(목)

[변경]

- 1) 착공예정일 : 실시계획인가일
- 2) 준공예정일 : 2023. 8. 30.

사. 수용 또는 사용할 토지 또는 건물의 소재지·지번·지목 및 면적, 소유권과 소유권외의 권리의 명세 및 그 소유자·권리자의 성명·주소**[변경]**

연번	구분	위 치			지목	공부 면적 (㎡)	편입 면적 (㎡)	소 유 자		소유권 이외의 권리명세		권리의 종류 및 내용	비 고
		읍면	리	지번				성명	주소	성명	주소		
1	기정	사남	유천	산6-1	임	9,521	4,281	우리자산신탁 주식회사	서울특별시 강남구 테헤 란로 301,13층(역삼동)				
2	기정	"	"	산6-11	임	7,078	3,529	우리자산신탁 주식회사	서울특별시 강남구 테헤 란로 301,13층(역삼동)				
3	기정	"	"	산6-10	임	363	363	우리자산신탁 주식회사	서울특별시 강남구 테헤 란로 301,13층(역삼동)				
4	기정			산34-13	임	171	171	우리자산신탁 주식회사	서울특별시 강남구 테헤 란로 301,13층(역삼동)				
5	기정			산34-14	임	62	62	우리자산신탁 주식회사	서울특별시 강남구 테헤 란로 301,13층(역삼동)				
6	기정	"	"	93	전	314	314	우리자산신탁 주식회사	서울특별시 강남구 테헤 란로 301,13층(역삼동)				
7	기정	"	"	94	전	893	893	우리자산신탁 주식회사	서울특별시 강남구 테헤 란로 301,13층(역삼동)				
8	기정	"	"	94-2	전	318	318	우리자산신탁 주식회사	서울특별시 강남구 테헤 란로 301,13층(역삼동)				
9	기정	"	"	95	전	1,074	822	우리자산신탁 주식회사	서울특별시 강남구 테헤 란로 301,13층(역삼동)				
10	기정	"	"	101	전	1,438	607	우리자산신탁 주식회사	서울특별시 강남구 테헤 란로 301,13층(역삼동)				
11	기정	"	"	102	전	750	750	우리자산신탁 주식회사	서울특별시 강남구 테헤 란로 301,13층(역삼동)				
12	기정	"	"	103	답	1,534	210	우리자산신탁 주식회사	서울특별시 강남구 테헤 란로 301,13층(역삼동)				
13	기정	"	"	104	전	912	80	우리자산신탁 주식회사	서울특별시 강남구 테헤 란로 301,13층(역삼동)				
14	기정	"	"	110	답	2,516	138	우리자산신탁 주식회사	서울특별시 강남구 테헤 란로 301,13층(역삼동)				
15	기정	"	"	112-1	답	3,001	429	우리자산신탁 주식회사	서울특별시 강남구 테헤 란로 301,13층(역삼동)				
16	기정	"	"	112-2	답	1,821	28	우리자산신탁 주식회사	서울특별시 강남구 테헤 란로 301,13층(역삼동)				
17	기정	"	"	112-3	답	2,150	131	우리자산신탁 주식회사	서울특별시 강남구 테헤 란로 301,13층(역삼동)				
18	기정	"	"	112-4	도	13	13	사천시					
-	기정	"	"	113-1	도	60	60	사천시					
19	변경	"	"	113-4	도	59	59	사천시					
20	기정	"	"	113-2	답	2,335	328	우리자산신탁 주식회사	서울특별시 강남구 테헤 란로 301,13층(역삼동)				
21	기정	"	"	116	답	1,633	85	우리자산신탁 주식회사	서울특별시 강남구 테헤 란로 301,13층(역삼동)				
-	기정	"	"	117-1	도	93	23	사천시 외 1인		조남진	사천시 사남면 유천리 440	공유자	
22	변경	"	"	117-4	도	13	13	사천시 조남진	사천시 사남면 유천리 440				

경 남 공 보

제2592호

2023. 1. 12.(목)

연번	구분	위 치			지목	공부 면적 (㎡)	편입 면적 (㎡)	소 유 자		소유권 이외의 권리명세		권리의 종류 및 내용	비 고
		읍면	리	지번				성명	주소	성명	주소		
23	기정	“	“	117-2	답	2,589	314	우리자산신탁 주식회사	서울특별시 강남구 테헤 란로 301,13층(역삼동)				
24	기정	“	“	119	전	1,531	200	우리자산신탁 주식회사	서울특별시 강남구 테헤 란로 301,13층(역삼동)				
25	기정	“	“	120 -3	유	7,302	7,247	사천시					
26	기정	사남	유천	120 -2	답	1,775	15	우리자산신탁 주식회사	서울특별시 강남구 테헤 란로 301,13층(역삼동)				
-	기정	“	”	121-1	도	89	4	사천시 외 1인		조정환	진주시 초전남로30, 108동1404호 (초전동,초전 홍한아파트)	공유자	
27	변경	“	“	121-5	도	3	3	사천시 조정환	진주시 초전남로30, 108동1404호(초전동, 초전홍한아파트)				
28	기정	“	“	121-2	답	2,238	398	우리자산신탁 주식회사	서울특별시 강남구 테헤 란로 301,13층(역삼동)				
29	기정	“	“	121-4	답	1,900	250	우리자산신탁 주식회사	서울특별시 강남구 테헤 란로 301,13층(역삼동)				
-	기정	“	“	122-1	도	79	62	사천시 외 1인		배윤조	사천시 사남면 유천리 237	공유자	
30	변경	“	“	122-11	도	68	68	사천시 배윤조	사천시 사남면 유천리 237				
31	기정	“	“	122-2	구	36	36	사천시					
32	기정	“	“	122-3	답	3,160	430	우리자산신탁 주식회사	서울특별시 강남구 테헤 란로 301,13층(역삼동)				
-	기정	“	“	122-6	도	40	30	사천시 외 1인		강수성	사천시 사남면 유천리 437	공유자	
33	변경	“	“	122-12	도	30	30	사천시 강수성	사천시 사남면 유천리 437				
34	기정	“	“	122-7	답	2,750	69	우리자산신탁 주식회사	서울특별시 강남구 테헤 란로 301,13층(역삼동)				
35	기정	“	“	122-8	답	434	88	우리자산신탁 주식회사	서울특별시 강남구 테헤 란로 301,13층(역삼동)				
-	기정	“	“	123-1	도	3,141	2,850	사천시					
36	변경	“	“	123-3	도	2,824	2,824	사천시					
-	기정	“	“	123-2	도	169	53	사천시 외 1인		송복수	사천시 사남면 유천리 215	공유자	
37	변경	“	“	123-6	도	58	58	사천시 송영기	부산광역시 사하구 하신 번영로 400, 105동 1402호 (하단동, 하단동 에스케이뷰아파트)				
-	기정	“	“	124-1	도	66	45	사천시					
38	변경	“	“	124-9	도	49	49	사천시					
39	기정	“	“	124-2	구	2	2	사천시					
-	기정	“	“	124-8	구	44	38	사천시					
40	변경	“	“	124-8	구	44	24	사천시					
41	기정	“	“	124-3	답	374	44	우리자산신탁 주식회사	서울특별시 강남구 테헤 란로 301,13층(역삼동)				

경 남 공 보

제2592호

2023. 1. 12.(목)

연번	구분	위 치			지목	공부 면적 (㎡)	편입 면적 (㎡)	소 유 자		소유권 이외의 권리명세		권리의 종류 및 내용	비 고
		읍면	리	지번				성명	주소	성명	주소		
42	기정	“	“	124-5	답	188	163	우리자산신탁 주식회사	서울특별시 강남구 테헤 란로 301,13층(역삼동)				
43	기정	“	“	124-6	도	392	392	사천시					
-	기정	“	“	124-7	도	35	35	정문식 외 2인	사천시 사남면 유천리 236	정형조,정 한기	사천시 사남면 유천리 278, 유천리243	공유자	
44	변경	사남	유천	124-7	도	35	35	사천시 정형조 정한기	사천시 사남면 유천리 278 사천시 사남면 유천리 243				
45	기정	“	“	126	답	754	754	우리자산신탁 주식회사	서울특별시 강남구 테헤 란로 301,13층(역삼동)				
46	기정	“	“	127	전	453	453	우리자산신탁 주식회사	서울특별시 강남구 테헤 란로 301,13층(역삼동)				
47	기정	“	“	127-1	전	5,287	5,287	우리자산신탁 주식회사	서울특별시 강남구 테헤 란로 301,13층(역삼동)				
-	기정	“	“	140	도	1,881	363	사천시					
48	변경	“	“	140-1	도	360	360	사천시					
-	기정	“	“	143	전	178	16	이성호	사천시 사남면 유천길 163	사천농협 협동조합	사천시 사천읍 사천읍성로 51(남부지점)	근저당 ,지상 권설정	
49	변경	“	“	143-3	전	16	16	이성호	사천시 사남면 유천길 163	사천농협 협동조합	사천시 사천읍 사천읍성로 51(남부지점)	근저당 ,지상 권설정	
50	기정	“	“	144-3	도	20	20	우리자산신탁 주식회사	서울특별시 강남구 테헤 란로 301,13층(역삼동)				
-	기정	“	“	145-2	도	36	19	사천시 외 1인		조병갑	사천시 사남면 유천리 248	공유자	
51	변경	“	“	145-7	도	23	23	사천시 조병갑	사천시 사남면 유천리 248				
52	기정	“	“	145-5	도	202	202	사천시					
-	기정	“	“	161-2	도	17	17	정태영	사천시 사남면 유천리 236				
53	변경	“	“	161-4	도	15	15	정태영	사천시 사남면 유천리 236				
54	기정	“	“	161-3	도	10	10	사천시					
-	기정	“	“	164-2	도	60	39	사천시 외 1인		조백윤	사천시 사남면 유천리 248	공유자	
55	변경	“	“	164-6	도	37	37	사천시 조백윤	사천시 사남면 유천리 248				
-	기정	“	“	167-3	도	86	75	사천시					
56	변경	“	“	167-16	도	62	62	사천시					
-	기정	“	“	167-4	도	139	65	사천시 외 1인		정태영	사천시 사남면 유천리 236	공유자	
57	변경	“	“	167-17	도	46	46	사천시 정태영	사천시 사남면 유천리 236				
-	기정	“	“	446-1	도	48	17	사천시 외		강무길	부산 남구	공유자	

경 남 공 보

제2592호

2023. 1. 12.(목)

연번	구분	위 치			지목	공부 면적 (㎡)	편입 면적 (㎡)	소 유 자		소유권 이외의 권리명세		권리의 종류 및 내용	비 고
		읍면	리	지번				성명	주소	성명	주소		
								1인			용호동 486-57		
58	변경	“	“	446-4	도	15	15	사천시 강무길	부산 남구 용호동 486-57				
59	기정	“	“	446-3	답	1,167	196	우리자산신탁 주식회사	서울특별시 강남구 테헤 란로 301,13층(역삼동)				
60	기정	“	“	448-1	답	966	37	우리자산신탁 주식회사	서울특별시 강남구 테헤 란로 301,13층(역삼동)				
61	기정	“	“	448-2	답	202	202	우리자산신탁 주식회사	서울특별시 강남구 테헤 란로 301,13층(역삼동)				
62	기정	“	“	448-3	도	6	6	사천시					
63	기정	“	“	448-4	도	29	29	사천시					
64	기정	“	“	448-16	도	19	19	사천시					
65	기정	“	“	448-5	답	217	54	우리자산신탁 주식회사	서울특별시 강남구 테헤 란로 301,13층(역삼동)				
-	기정	“	“	449-1	도	146	102	사천시					
66	변경	“	“	449-3	도	109	109	사천시					
67		“	“	457-2	답	305	305	우리자산신탁 주식회사	서울특별시 강남구 테헤 란로 301,13층(역삼동)				
68	기정	사남	유천	458	답	208	208	우리자산신탁 주식회사	서울특별시 강남구 테헤 란로 301,13층(역삼동)				
69	기정	“	“	459	답	79	79	우리자산신탁 주식회사	서울특별시 강남구 테헤 란로 301,13층(역삼동)				
-	기정	“	“	460	도	1,290	1,174	사천시					
70	변경	“	“	460-1	도	1,193	1,193	사천시					
-	기정	“	“	462-3	도	56	50	사천시					
71	변경	“	“	462-6	도	49	49	사천시					
72	기정	“	“	463-1	답	70	55	우리자산신탁 주식회사	서울특별시 강남구 테헤 란로 301,13층(역삼동)				
73	기정	“	“	463-14	답	65	65	우리자산신탁 주식회사	서울특별시 강남구 테헤 란로 301,13층(역삼동)				
74	기정	“	“	497-6	전	20,387	12,007	우리자산신탁 주식회사	서울특별시 강남구 테헤 란로 301,13층(역삼동)				
75	기정	“	“	530-1	답	234	234	우리자산신탁 주식회사	서울특별시 강남구 테헤 란로 301,13층(역삼동)				
-	기정	“	“	871-13	도	1,452	432	국 (국토교통부)					
76	변경	“	“	871-15	도	111	111	국 (국토교통부)					
77	변경	“	“	871-17	도	55	55	국 (국토교통부)					
78	변경	“	“	871-19	도	55	55	국 (국토교통부)					
79	변경	“	“	871-21	도	33	33	국 (국토교통부)					
80	변경	“	“	871-23	도	164	164	국 (국토교통부)					
81		“	“	874-5	대	2,160	328	우리자산신탁 주식회사	서울특별시 강남구 테헤 란로 301,13층(역삼동)				
합 계						104,613	49,319						
						100,934	49,256						

아. 법 제99조의 규정에 의한 공공시설 등의 귀속 및 양도에 관한 사항
- 당해 시설은 공사완료 공고와 동시에 관리청인 사천시에 귀속됨.

자. 관계도서는 사천시청 도시과에 비치하였으며, 기타 상세한 사항은 사천시청 도시과(☎055-831-3166)로 문의하시기 바랍니다.

● 거제시 고시 제2023-5호

도시계획시설(청소년수련시설)사업 시행자 지정 및 실시계획인가 고시

거제시 고시 제2020-188호(2020.08.06.)로 도시관리계획 결정(변경) 및 지형도면 최초 고시된 도시계획시설(청소년수련시설)사업의 사업시행자 지정 및 실시계획인가 신청 건에 대하여 「국토의 계획 및 이용에 관한 법률」 제86조 및 제88조에 따라 시행자 지정 및 실시계획인가하고 같은 법 제91조, 같은 법 시행령 제100조, 같은법 시행규칙 제14조에 따라 고시합니다.

2023년 1월 12일

거 제 시 장

1. 사업시행지의 위치 : 거제시 아주동 1679-7번지 일원

2. 사업의 종류 및 명칭

가. 종 류 : 도시계획시설(청소년수련시설)사업

나. 명 칭 : 아주 청소년문화의집 휴게음식점을 위한 용도변경

3. 사업개요

시 설 명	시설의 종류	위 치	면 적(㎡)		비고
			도시계획시설 결정규모	사업시행 규모	
청소년수련시설	청소년 문화의 집	아주동 1679-7번지	780	780	

※ 건축용도변경[1층 : 수련시설 → 제1종근린생활시설(휴게음식점)]

4. 사업시행자 : 거제시장(여성가족과장)/거제시 계룡로 125(고현동)

5. 사업기간

- 착공예정일 : 실시계획인가일
- 준공예정일 : 2023.03.31.

6. 관계도면 : “실읍생략”

7. 수용 또는 사용할 토지 또는 건물의 소재지, 지번, 지목 및 면적, 소유권과 소유권 외의 권리의 명세서 및 그 소유자, 권리자의 성명, 주소

연 번	소재지	지 번	지 목	지적 (㎡)	편입 면적 (㎡)	공유 지분	소 유 자		권 리 자		소유권 이외의 권리의 종류 및 내용	비 고
							성 명	주 소	성 명	주 소		
1	아주동	290	대	6,703	6,703		거제시					
합계		1필지		6,703	6,703							

● **거제시 공고 제2023-67호**

**도시계획시설(도로:소로2-26호선)사업 시행자 지정 및
실시계획인가를 위한 열람·공고**

거제시 고시 제2022-170호(2022.06.23.)로 도시관리계획 결정(변경) 및 지형도면 고시된 도시계획시설(도로:소로2-26호선)사업의 사업시행자 지정 및 실시계획인가 신청 건에 대하여 「국토의 계획 및 이용에 관한 법률」 제90조 및 같은 법 시행령 제99조, 「공익사업을 위한 토지 등의 취득 및 보상에 관한 법률」 제21조제2항 및 같은 법 시행령 제11조제3항에 따라 다음과 같이 열람·공고하오니 토지 등의 소유자 및 관계인 등은 관계서류를 열람하시기 바라며, 열람 후 의견이 있을 경우 공고기간 내에 의견서를 서면으로 거제시청 도시계획과로 제출하시기 바랍니다.

2023년 1월 12일

거 제 시 장

경 남 공 보

제2592호

2023. 1. 12.(목)

1. 사업시행지의 위치 : 거제시 고현동 258-7번지 일원

2. 사업의 종류 및 명칭

가. 종 류 : 도시계획시설(도로)사업

나. 명 칭 : 고현도시계획도로(소로2-26호선)개설공사

3. 사업개요

구분	등급 및 규모			도시관리계획 결정		사업시행규모			비고
	등급	류별	번호	연장 (m)	폭원 (m)	연장 (m)	폭원 (m)	면적 (㎡)	
도로	소로	2	26	708	8	110.8	8	934	

4. 사업시행자 : 거제시장(도로과장) / 거제시 계룡로 125 (고현동)

5. 사업기간 : 2023. 03. 01. ~ 2024. 12. 31.

6. 열람기간 : 2023. 01. 12. ~ 2023. 01. 27.

7. 의견제출처 : 거제시청 도시계획과 (☎055-639-4417)

8. 관계도면 : “실음생략”

9. 수용 또는 사용할 토지 또는 건물의 소재지, 지번, 지목 및 면적, 소유권과 소유권외의 권리의 명세서 및 그 소유자, 권리자의 성명,주소 : 붙임 참조

●붙임

[고현도시계획도로(소로2-26호선) 개설공사]

연번	소재지	지 번		지목	지적 (㎡)	편입 면적 (㎡)	공유 지분	소 유 자		권 리 자		소유권 이외의 권리의 종류 및 내용	비고
		구분	편입					성 명	주 소	성 명	주 소		
1	고현동	258-7	258-7	도	267	196	단독소유	거제시					
2	고현동	258-14	258-14	대	6	6	단독소유	김찬호	경기도 구리시 동구릉로 151, 103동 701호 (인창동, 건영아파트)				

경 남 공 보

제2592호

2023. 1. 12.(목)

연번	소재지	지번		지목	지적 (㎡)	편입 면적 (㎡)	공유 지분	소유자		권리자		소유권 이외의 권리의 종류 및 내용	비고
		구분	편입					성명	주소	성명	주소		
3	고현동	238-14	238-14	전	165	165	단독소유	우영자	거제시 사등면 성포리 343				
4	고현동	936-10	936-10	전	56	37	단독소유	옥주련	거제시 고현동 217번지				
5	고현동	269-2	269-2	전	114	101	단독소유	우영자	거제시 사등면 성포리 343				
6	고현동	242-2	242-2	대	194	122	단독소유	이부자	제주시 아라1동 365-3번지				
7	고현동	242-4	242-4	도	122	16	단독소유	우영자	거제시 사등면 성포리 343				
8	고현동	242-21	242-21	전	159	123	단독소유	박무자	거제시 고현동 242-8번지				
9	고현동	267	267	도	6,269	168	단독소유	거제시					
합계	9필지				7,352	934							

● **거제시 공고 제2023-68호**

도시계획시설(도로:소로2-31호선)사업

시행자 지정, 실시계획인가 및 사업인정을 위한 열람·공고

거제시 고시 제2022-170호(2022.06.23.)로 도시관리계획 결정(변경) 및 지형도면 고시된 도시계획시설(도로:소로2-31호선)사업의 사업시행자 지정 및 실시계획인가 신청 건에 대하여 「국토의 계획 및 이용에 관한 법률」 제90조 및 같은 법 시행령 제99조, 「공익사업을 위한 토지 등의 취득 및 보상에 관한 법률」 제21조제2항 및 같은 법 시행령 제11조제3항에 따라 다음과 같이 열람·공고하오니 토지 등의 소유자 및 관계인 등은 관계서류를 열람하시기 바라며, 열람 후 의견이 있을 경우 공고기간 내에 의견서를 서면으로 거제시청 도시계획과로 제출하시기 바랍니다.

2023년 1월 12일

거 제 시 장

경 남 공 보

제2592호

2023. 1. 12.(목)

1. 사업시행지의 위치 : 거제시 고현동 81-69번지 일원

2. 사업의 종류 및 명칭

- 가. 종 류 : 도시계획시설(도로)사업
- 나. 명 칭 : 고현도시계획도로(소로2-31호선)개설공사

3. 사업개요

구분	등급 및 규모			도시관리계획 결정		사업시행규모			비고
	등급	류별	번호	연장 (m)	폭원 (m)	연장 (m)	폭원 (m)	면적 (㎡)	
도로	소로	2	31	444	8	70.1	7.2~7.7	518	

4. 사업시행자 : 거제시장(도로과장) / 거제시 계룡로 125 (고현동)

5. 사업기간 : 2023. 03. 01. ~ 2024. 12. 31.

6. 열람기간 : 2023. 01. 12. ~ 2023. 01. 27.

7. 의견제출처 : 거제시청 도시계획과 (☎055-639-4417)

8. 관계도면 : “실음생략”

9. 수용 또는 사용할 토지 또는 건물의 소재지, 지번, 지목 및 면적, 소유권과 소유권외의 권리의 명세서 및 그 소유자, 권리자의 성명,주소 : 붙임 참조

●붙임

[고현도시계획도로(소로2-31호선)개설공사]

연번	소재지	지 번		지 목	지적 (㎡)	편입 면적 (㎡)	공유 지분	소 유 자		권 리 자		소유권 이외의 권리의 종류 및 내용	비고
		구분	편입					성 명	주 소	성 명	주 소		
1	고현동	81-65	81-65	답	594	1	-	거제시					
2	고현동	82-51	82-51	답	362	41	-	거제시					
3	고현동	81-69	81-69	답	179	179	-	고방석	거제시 고현동 406-11				

경 남 공 보

제2592호

2023. 1. 12.(목)

연번	소재지	지 번			지적 (㎡)	편입 면적 (㎡)	공 유 지 분	소 유 자		권 리 자		소유권 이외의 권리의 종류 및 내용	비 고
		구분	편입	지 목				성 명	주 소	성 명	주 소		
4	고현동	82-57	82-57	답	133	133	-	강동진	거제시 고현로 10길 29, 2동 503호(고현동,일성 계룡빌라)	신현농업 협동조합	거제시고현로 11길23 (고현동)	근저당	
							-			신현농업 협동조합	거제시고현로 11길23(고현 동)	지상권	
5	고현동	82-56	82-56	답	140	140	-	최길룡	거제시 고현로10길 29 2동 103호(고현동,일성 계룡빌라)	장승포신용 협동조합	거제시 능포로128 (능포동)	근저당	
							-			장승포신용 협동조합	거제시 능포로128 (능포동)	지상권	
6	고현동	81-58	81-58	답	810	24	-	거제시					
합 계	6필지				2,218	518							

● 양산시 고시 제2023-15호

양산 도시계획시설사업 『도시계획도로 소1-99 개설공사』 실시계획(변경)인가 고시

양산시 북정동 98-16번지 일원 산양종합개발(주)에서 시행하는 양산 도시계획시설사업 「도시계획도로 소1-99호선 개설공사」 실시계획(변경)인가를 위하여 「국토의 계획 및 이용에 관한 법률」 제88조 및 같은 법 시행령 제91조에 따라 다음과 같이 고시 합니다. 관계도서는 양산시 도시계획과에 비치하오니 일반인 및 이해관계인은 보시기 바랍니다.

2022년 1월 12일

양 산 시 장

1. 사업시행지의 위치: 경남 양산시 북정동 98-16번지 일원

경 남 공 보

제2592호

2023. 1. 12.(목)

2. 사업의 종류 및 명칭

- 사업의 종류: 도시계획시설사업(도로)
- 명 칭: 도시계획도로 소1-99호선 개설공사

3. 사업규모(A= 10,827㎡)

- 도시계획도로(1-99호선) : L=392m, B=10m

4. 사업시행자의 주소 및 성명

- 부산시 남구 자성로 152, 815호(문현동, 한일오피스텔) (주)산양종합개발 대표 신호용

5. 사업의 착수 및 준공예정일(변경)

- 당초 : 2008. 8. 27 ~ 2022. 12. 30
- 변경 : 2008. 8. 27 ~ 2023. 12. 30

6. 변경사유: 공사기간 부족에 따른 기간 연장

7. 수용 또는 사용할 토지 또는 건물의 소재지·지번·지목 및 면적, 소유권과 소유권외의 권리의 명세 및 그 소유자·권리자의 성명·주소 : 붙임과 같음

수용 또는 사용할 토지·건물의 소재지·지번·지목 및 면적, 소유권 명세

<소1-99>

위 치	지 번	지 목	지 적 ㎡	편입 면적 ㎡	소 유 자		소유권 이외의 관리자	비고
					주 소	성 명		
양산시 북정동	98-16	임	1,409	1,409	부산시 남구 자성로 152(문현동)	(주)산양종합개발		
	98-15	임	6	6	부산시 남구 자성로 152(문현동)	(주)산양종합개발		
	98-19	임	173	173	부산시 남구 자성로 152(문현동)	(주)산양종합개발		
	97-87	임	412	412		양산시		
	97-93	임	252	252		양산시		
	98-17	임	303	303	부산시 남구 자성로 152(문현동)	(주)산양종합개발		
	98-20	임	264	264	양산시 상북면 소석리 299	양산시	중소기업은행 근저당, 지상권	
	23-64	임	1,157	1,157	부산시 남구 자성로 152(문현동)	(주)산양종합개발		
	98-18	임	9	9	부산시 남구 자성로 152(문현동)	(주)산양종합개발		
계			3,985	3,985				

<법면>

위 치	지 번	지 목	지 적 ㎡	편입면적 ㎡	소 유 자		소유권 이외의 관리자	비고
					주 소	성 명		
양산시 북정동	산6-14	임	27	27	부산시 남구 자성로 152(문현동)	㈜산양종합개발		
	산6-16	임	3,185	2,944	부산시 남구 자성로 152(문현동)	㈜산양종합개발		
	97-65	임	491	491	부산시 남구 자성로 152(문현동)	㈜산양종합개발		
	97-67	임	124	124	양산시 산막공단남12길 103(북정동)	㈜케이오토모티브	중소기업은행 근저당	
	산18	임	1,572	1,432	부산시 남구 자성로 152(문현동)	㈜산양종합개발		
	산5-6	임	86	78	양산시 산막공단남12길 103(북정동)	㈜케이오토모티브	중소기업은행 근저당, 지상권	
	산17	임	2,967	1,101	부산시 남구 자성로 152(문현동)	㈜산양종합개발		
	산30-2	임	986	540	양 산 시			
	산30-1	임	2,823	105	양 산 시			
계			12,261	6,842				

● 양산시 고시 제2023-16호

양산 도시계획시설사업 『경남외국어고등학교 조성사업』 실시계획(변경)인가 고시

양산시 어곡동 1427-10번지 일원 학교법인 아당학숙이 시행하는 양산 도시계획시설사업 「경남외국어 고등학교 조성사업」에 대하여 『국토의 계획 및 이용에 관한 법률』 제88조의 규정에 따라 실시계획 (변경)인가하고 같은 법 제91조 규정에 따라 다음과 같이 고시 합니다.

2023년 1월 12일

양 산 시 장

1. 사업시행지의 위치: 경남 양산시 어곡동 1427-10번지 일원

2. 사업의 종류 및 명칭

- 사업의 종류: 도시계획시설사업(학교)
- 명 칭: 경남외국어고등학교 조성사업

3. 사업면적 및 규모

- 변경 : A=75,970㎡

4. 사업시행자의 주소 및 성명

- 경남 양산시 어실로 388 학교법인 아당학숙 이사장 전병철

5. 사업의 착수 및 준공예정일(변경)

- (당초) 1993. 12. 28. ~ 2022. 12. 31.
- (변경) 1993. 12. 28. ~ 2023. 12. 31.

6. 변경사유: 사업기간 부족에 따른 기간 연장

7. 열람장소 : 양산시청 도시계획과(☎ 055-392-2724)

8. 수용 또는 사용할 토지 또는 건물의 소재지·지번·지목 및 면적, 소유권과 소유권외의 권리의 명세 및 그 소유자·권리자의성명·주소 : 붙임 참조

※ 관계도면은 양산시 도시계획과에 비치하고 있으니 이해관계인은 열람하시기 바랍니다.

수용 또는 사용할 토지 또는 건물의 소재지·지번·지목 및 면적, 소유권과 소유권 외의 권리의 명세 및 그 소유자·권리자의성명·주소

연번	소재지	지 번			지목	지적 면적 (㎡)	편입면적(㎡)			소 유 자		비고
							학교용지	녹지 용지	합계	성 명	주 소	
1	양산시 어곡동	1427	-	10	임	2,337	2,290		2,290	학교법인 아당학숙	양산시 어실로 388	
2	양산시 어곡동	1427	-	22	임	687	687		687	학교법인 아당학숙	양산시 어실로 388	
3	양산시 어곡동	1427	-	20	임	1,643		1,643	1,643	학교법인 아당학숙	양산시 어실로 388	
4	양산시 어곡동	1427	-	8	임	666	666		666	학교법인 아당학숙	양산시 어실로 388	
5	양산시 어곡동	1427	-	17	임	6,099		6,099	6,099	학교법인 아당학숙	양산시 어실로 388	

경 남 공 보

제2592호

2023. 1. 12.(목)

연번	소재지	지 번			지목	지적 면적 (㎡)	편입면적(㎡)			소 유 자		비고
							학교용지	녹지 용지	합계	성 명	주 소	
6	양산시 어곡동	1427	-	9	임	988	988		988	학교법인 아당학숙	양산시 어실로 388	
7	양산시 어곡동	1427	-	18	임	4,302	3,297	1,005	4,302	학교법인 아당학숙	양산시 어실로 388	
8	양산시 어곡동	1427	-	19	임	126	23	103	126	학교법인 아당학숙	양산시 어실로 388	
9	양산시 어곡동	1428			답	489	489		489	학교법인 아당학숙	양산시 어실로 388	
10	양산시 어곡동	1429			답	301	301		301	학교법인 아당학숙	양산시 어실로 388	
11	양산시 어곡동	1449			답	423	423		423	학교법인 아당학숙	양산시 어실로 388	
12	양산시 어곡동	2035	-	1	구	488	488		488	국 (기획재정부)		
13	양산시 어곡동	2035	-	3	구	652	652		652	국 (기획재정부)		
14	양산시 어곡동	1427	-	11	임	689		689	689	학교법인 아당학숙	양산시 어실로 388	
15	양산시 어곡동	1427	-	12	임	1,450		1,450	1,450	학교법인 아당학숙	양산시 어실로 388	
16	양산시 어곡동	1427	-	13	임	1,605		1,605	1,605	학교법인 아당학숙	양산시 어실로 388	
17	양산시 어곡동	산311			임	99		99	99	학교법인 아당학숙	양산시 어실로 388	
18	양산시 어곡동	1427		14	임	1,091		1,091	1,091	학교법인 아당학숙	양산시 어실로 388	
19	양산시 어곡동	1427		21	임	197		197	197	학교법인 아당학숙	양산시 어실로 388	
20	양산시 어곡동	1427		15	임	627		627	627	학교법인 아당학숙	양산시 어실로 388	
21	양산시 어곡동	산499			구	99		99	99	국 (기획재정부)		
22	양산시 어곡동	2035		5	구	220		220	220	국(농림 축산식품부)		
23	양산시 어곡동	2035		4	구	81		81	81	국(농림 축산식품부)		
24	양산시 어곡동	1427			답	694		694	694	학교법인 아당학숙	양산시 어실로 388	
25	양산시 어곡동	1426			답	99		99	99	학교법인 아당학숙	양산시 어실로 388	
26	양산시 어곡동	1427		5	구	549		549	549	국(농림 축산식품부)		

경 남 공 보

제2592호

2023. 1. 12.(목)

연번	소재지	지 번			지목	지적 면적 (㎡)	편입면적(㎡)			소 유 자		비고
							학교용지	녹지 용지	합계	성 명	주 소	
27	양산시 어곡동	2035		2	구	68	68		68	국(농림 축산식품부)		
28	양산시 어곡동	산304		1	임	24,888	334		334	학교법인 아당학숙	양산시 어실로 388	
29	양산시 어곡동	1424			학	165	165		165	학교법인 아당학숙	양산시 어실로 388	
30	양산시 어곡동	산500			구	529	347		347	국(농림 축산식품부)		
31	양산시 어곡동	산295	-	2	임	610		610	610	학교법인 아당학숙	양산시 어실로 388	
32	양산시 어곡동	1427		1	학	47,624	47,624		47,624	학교법인 아당학숙	양산시 어실로 388	
33	양산시 어곡동	1450			담	168	168		168	학교법인 아당학숙	양산시 어실로 388	
합계 (33필지)						100,753	61,379	14,591	75,970			

● 양산시 공고 제2023-61호

『양산2교 접속도시계획도로(중1-78호선)개설공사』 공사완료 공고

양산시 고시 제2021-114호(2021.4. 1.)호로 실시계획 인가하고, 양산시 고시 제2021-305호(2021.10. 14.)호 실시계획 인가(변경)한 「양산2교 접속도시계획도로(중1-78호선)개설공사」가 완료됨에 따라 국토의 계획 및 이용에 관한 법률 제98조제4항 및 같은 법 시행령 제102조제2항의 규정에 따라 아래와 같이 공사완료 공고합니다.

2023년 1월 12일

양 산 시 장

1. 사업시행지의 위치 : 양산시 북정동 263-48번지 일원

2. 사업의 종류 및 명칭

- 종류 : 양산도시계획시설사업
- 명칭 : 양산2교 접속도시계획도로(중1-78호선)개설공사

3. 사업의 규모 : 도로개설 L=72m, B=22.5m

4. 사업시행자의 성명 및 주소

- 성명 : 양산시장
- 주소 : 양산시 중앙로 39(남부동)

5. 사업시행기간

- 착공일 : 2022. 04. 14.
- 준공일 : 2022. 12. 15.

※ 공사 관계 도서는 양산시 도로시설과에 비치하고 있으니 이해관계인은 열람하시기 바라며, 기타 문의 사항은 양산시 도로과 도로계획팀(☎055-392-2762)으로 문의하여 주시기 바랍니다.

● 양산시 공고 제2023-82호

양산 도시계획시설사업 『도시계획도로 중1-4, 중2-52, 중2-60호선 개설공사』 실시계획(변경)인가를 위한 열람공고

양산시 어곡동 산372-2번지 일원 신세계개발에서 시행하는 양산 도시계획시설사업 「도시계획도로 중1-4, 중2-52, 중2-60호선 개설공사」 실시계획(변경)인가를 위하여 『국토의 계획 및 이용에 관한 법률』 제90조 및 같은 법 시행령 제99조에 따라 다음과 같이 열람을 실시하오니 의견이 있으신 분은 열람기간 내 의견서를 서면으로 제출하여 주시기 바랍니다.

2023년 1월 12일

양 산 시 장

- 1. 사업시행지의 위치:** 경남 양산시 어곡동 산 372-2번지 일원
- 2. 사업의 종류 및 명칭**
 - 사업의 종류: 도시계획시설사업(교통시설:도로)
 - 명 칭: 도시계획시설사업 「도시계획도로 중1-4, 중2-52, 중2-60호선 개설공사」
- 3. 사업규모**
 - 중1-4호선: B=8m, L=1,920m
 - 중2-52호선: B=8m, L=1,413.7m
 - 중2-60호선: B=15m, L=404.4m
- 4. 사업시행자의 주소 및 성명**
 - 양산시 어실로 1206 주식회사 신세계개발 대표 문성필
- 5. 사업의 착수 및 준공예정일**
 - 당초 : 2013. 4. 15. ~ 2022. 6. 30.
 - 변경 : 2013. 4. 15. ~ 2023. 12. 31.
- 6. 변경사유: 도편입토지보상 지연에 따른 사업기간 연장**

7. 열람의 일시 및 장소

- 공고 및 방법: 경상남도 공보
- 공고기간: 공보게재일로부터 14일간
- 열람장소: 양산시청 도시계획과(☎055-392-2722~4)

수용 또는 사용할 토지·건물의 소재지·지번·지목 및 면적, 소유권 명세

○ 중1-4호선

일련 번호	소재지 (경남 양산시)	지번	지목	면적(㎡)		소유자		비 고
			공부	공부	편입	성명	주소	
1-1	어곡동	1600-3	천	390	249	국(국방부)		
1-2	어곡동	1600-3	천	390	141	양산시		
2	어곡동	1600-4	임	2,483	2,483	양산시		
3	어곡동	1600-6	도	251	175	양산시		
4	어곡동	1600-7	임	35	35	양산시		
5	어곡동	1600-9	임	89	88	양산시		
6	어곡동	1600-10	임	1,435	1,435	양산시		
7-1	어곡동	1600-12	도	490	313	(국)국방부		
7-2	어곡동	1600-12	도	490	177	양산시		
8	어곡동	1600-13	담	244	244	양산시		
9	어곡동	1600-14	도	7	7	국(국방부)		
10	어곡동	1600-15	구	578	578	국(농림축산식품부)		
11	어곡동	1600-16	도	44	44	국(국방부)		
12-1	어곡동	1602-5	임	129	15.2	정양화	경상남도 사천시 백천길 189-17(백천동)	
12-2	어곡동	1602-5	임	129	8.7	정귀숙	경기도 수원시 권선구 경수대로302번길 22,103동 908호(권선동,한양아파트)	
12-3	어곡동	1602-5	임	129	8.7	정진숙	경상남도 양산시 두전길 18, 103동 1202호 (어곡동,로얄파크빌)	
12-4	어곡동	1602-5	임	129	16.3	정태하	경상남도 양산시 물금읍 월동로 59,2동 202호 (산전무지개아파트)	
12-5	어곡동	1602-5	임	129	7.6	정상호	부산광역시 동래구 금정마을로 37(온천동)	
12-6	어곡동	1602-5	임	129	7.6	정귀옥	부산광역시 기장군 정관읍 정관3로 23,211동 2003호 (정관동일스위트2차)	
12-7	어곡동	1602-5	임	129	7.6	정연석	경상남도 양산시 평산로 116, 113동 803호 (평산동, 양산천성산한일유엔아파트)	

경 남 공 보

제2592호

2023. 1. 12.(목)

일련 번호	소재지 (경남 양산시)	지번	지목	면적(m ²)		소유자		비 고
			공부	공부	편입	성명	주소	
12-8	어곡동	1602-5	임	129	4.1	최말분	부산광역시 수영구 망미변영로52번길 111-10(수영동)	
12-9	어곡동	1602-5	임	129	2.8	정선숙	부산광역시 강서구 명지오션시티11로 84, 115동 201호 (명지동, 롯데캐슬)	
12-10	어곡동	1602-5	임	129	2.8	정미숙	부산광역시 해운대구 삼어로 61, 105동 1302호(반여동, 우방신세계타운)	
12-11	어곡동	1602-5	임	129	2.8	정해경	부산광역시 강서구 명지오션시티10로 17, 107동304호(명지동, 영어도시퀵1차)	
12-12	어곡동	1602-5	임	129	2.8	정승훈	경상남도 진주시 내동로 348번길 10, 110동 1602호 (가좌동,가좌그린빌주공아파트)	
12-13	어곡동	1602-5	임	129	0.4	주식회사신세계개발	경상남도 양산시 어실로 1206 (어곡동)	
12-14	어곡동	1602-5	임	129	16.3	주식회사신세계개발	경상남도 양산시 어실로 1206 (어곡동)	
12-15	어곡동	1602-5	임	129	0.4	주식회사신세계개발	경상남도 양산시 어실로 1206 (어곡동)	
12-16	어곡동	1602-5	임	129	0.4	주식회사신세계개발	경상남도 양산시 어실로 1206 (어곡동)	
12-17	어곡동	1602-5	임	129	8.7	주식회사신세계개발	경상남도 양산시 어실로 1206 (어곡동)	
12-18	어곡동	1602-5	임	129	16.3	주식회사신세계개발	경상남도 양산시 어실로 1206 (어곡동)	
13	어곡동	1602-6	도	665	665	양산시		
14	어곡동	1602-7	임	426	426	양산시		
15	어곡동	1602-8	임	6	6	양산시		
16	어곡동	1602-9	임	8	8	양산시		
17	어곡동	1602-10	도	149	149	국(국방부)		
18	어곡동	1602-11	임	2,000	2,000	양산시		
19	어곡동	1602-12	도	1,598	1,598	국(국방부)		
20	어곡동	1605-2	도	48	48	국(국방부)		
21	어곡동	1605-3	도	260	260	국(국방부)		
22	어곡동	1605-4	임	99	99	주식회사신세계개발	경상남도 양산시 어실로 1206(어곡동)	
23	어곡동	1605-5	임	1,705	1,705	양산시		
24	어곡동	1605-6	임	63	63	국(기획재정부)		
25	어곡동	1605-8	임	261	261	양산시		
26	어곡동	1605-10	임	1,208	1,208	양산시		
27	어곡동	1605-11	임	151	151	양산시		

경 남 공 보

제2592호

2023. 1. 12.(목)

일련 번호	소재지 (경남 양산시)	지번	지목	면적(m ²)		소유자		비 고
			공부	공부	편입	성명	주소	
28	어곡동	1605-12	임	424	424		양산시	
29	어곡동	1605-13	도	1,128	1,128		국(국방부)	
30	어곡동	1605-14	도	1,252	1,252		국(국방부)	
31	어곡동	1605-15	도	134	134		국(국방부)	
32	어곡동	1608-1	도	54	54		국(국방부)	
33	어곡동	1608-3	도	75	75		국(국방부)	
34	어곡동	1608-4	임	2,391	2,391		양산시	
35	어곡동	1608-5	도	40	40		국(국방부)	
36	어곡동	1608-6	도	1,225	1,225		국(국방부)	
37	어곡동	1608-7	도	91	91		국(국방부)	
38	어곡동	1608-8	도	42	42		국(국방부)	
39	어곡동	1608-9	도	174	174		국(국방부)	
40	어곡동	1608-10	도	55	55		국(국방부)	
41	어곡동	1609-3	답	6	6		양산시	
42	어곡동	1619-1	도	255	255		양산시	
43	어곡동	1619-3	임	795	795		양산시	
44	어곡동	1619-4	임	405	405		양산시	
45	어곡동	1619-5	임	7	7		국(기획재정부)	
46	어곡동	1620-2	도	1,618	1,618		양산시	
47	어곡동	1620-3	목	923	923		양산시	
48	어곡동	1620-4	임	60	60		양산시	
49	어곡동	1621-1	도	248	248		양산시	
50	어곡동	1621-3	답	2	2		양산시	
51	어곡동	1621-4	답	25	25		박소윤	부산광역시 수영구 남천동 490 남천동원보리아파트 104-1502
52	어곡동	1621-5	목	14	14		주식회사신세계개발	경상남도 양산시 어실로 1206(어곡동)
53	어곡동	1622-1	도	169	169		양산시	
54	어곡동	1626-1	임	2,807	1,313		양산시	
55	어곡동	1626-2	도	681	681		양산시	
56	어곡동	1626-6	답	32	32		양산시	
57	어곡동	1627-3	도	635	635		양산시	
58	어곡동	1627-4	도	63	63		양산시	
59	어곡동	1627-6	도	333	333		양산시	
60	어곡동	1627-7	답	112	112		양산시	

경 남 공 보

제2592호

2023. 1. 12.(목)

일련 번호	소재지 (경남 양산시)	지번	지목	면적(m ²)		소유자		비 고
			공부	공부	편입	성명	주소	
61-1	어곡동	1627-8	답	134	33.5	양산시		
61-2	어곡동	1627-8	답	134	33.5	양산시		
61-3	어곡동	1627-8	답	134	33.5	양산시		
61-4	어곡동	1627-8	답	134	33.5	주식회사신세계개발	경상남도 양산시 어실로 1206 (어곡동)	
62	어곡동	1629-1	전	128	128	양산시		
63-1	어곡동	1629-2	전	2	0.5	양산시		
63-2	어곡동	1629-2	전	2	0.5	양산시		
63-3	어곡동	1629-2	전	2	0.5	양산시		
63-4	어곡동	1629-2	전	2	0.5	주식회사신세계개발	경상남도 양산시 어실로 1206 (어곡동)	
64	어곡동	1643-1	임	4	4	양산시		
65	어곡동	1645-7	임	314	314	양산시		
66	어곡동	1662-2	도	273	273	국(국방부)		
67	어곡동	1662-9	답	42	42	양산시		
68	어곡동	1662-13	답	5	5	양산시		
69	어곡동	1664-2	도	73	73	국(국방부)		
70	어곡동	1664-4	답	1	1	양산시		
71	어곡동	1666-2	도	102	102	국(국방부)		
72	어곡동	1666-6	대	19	19	양산시		
73	어곡동	1667-1	도	13	13	국(국방부)		
74	어곡동	1667-3	답	8	8	국(국방부)		
75	어곡동	2021-47	천	465	465	국(국토교통부)		
76	어곡동	2012-43	천	36	36	국(국토교통부)		
77	어곡동	2063-2	구	210	210	국(농림축산식품부)		
78	어곡동	2079-5	도	4	4	국(국토교통부)		
79	어곡동	산356-20	임	892	892	김일봉	부산 서구 서대신동 2가 195 보현빌라 302호	
80	어곡동	산360-6	임	182	182	국(국방부)		
81	어곡동	산361-10	목	1	1	국(국방부)		
82	어곡동	산361-11	목	41	41	주식회사신세계개발	경상남도 양산시 어실로 1206 (어곡동)	
83	어곡동	산362-7	임	1	1	국(국방부)		
84	어곡동	산362-8	임	32	32	국(기획재정부)		
85	어곡동	산362-9	임	27	27	국(기획재정부)		
86	어곡동	산362-10	임	252	252	국(기획재정부)		

경 남 공 보

제2592호

2023. 1. 12.(목)

일련 번호	소재지 (경남 양산시)	지번	지목	면적(m ²)		소유자		비 고
			공부	공부	편입	성명	주소	
87	어곡동	산362-11	임	66	66	국(기획재정부)		
88	어곡동	산364-39	임	2	2	유한회사대성석재	양산군 양산읍 어곡리 산364-11	
89	어곡동	산364-28	임	903	903	주식회사다보산업개발	부산 해운대구 우동 1433 현대카멜리아 1311호	
90	어곡동	산364-29	임	2,410	2,410	주식회사다보산업개발	부산 해운대구 우동 1433 현대카멜리아 1311호	
91	어곡동	산364-30	임	239	239	주식회사다보산업개발	부산 해운대구 우동 1433 현대카멜리아 1311호	
92	어곡동	산364-31	임	2	2	양산시		
93	어곡동	산364-32	임	9	9	양산시		
94-1	어곡동	산364-33	임	16	8	김옥희	경상남도 창원시 상남동 44-1 대동아파트 118-1201	
94-2	어곡동	산364-33	임	16	8	김한준	서울특별시 동작구 사당동 1139 사당자이아파트 103-103	
95	어곡동	산364-34	임	62	62	주식회사다보산업개발	부산 해운대구 우동 1433 현대카멜리아 1311호	
96	어곡동	산364-35	도	6	6	양산시		
97	어곡동	산372-4	임	11,138	11,138	양산시		
98	어곡동	산372-5	임	128	128	김일봉	부산광역시 영도구 동삼동 955-1	
99	어곡동	산372-7	임	42	42	주식회사신세계개발	경상남도 양산시 어실로 1206 (어곡동)	
100	어곡동	산372-8	임	83	83	김일봉	부산광역시 영도구 동삼동 955-1	
101	어곡동	산372-9	임	172	172	김일봉	부산광역시 영도구 동삼동 955-1	
102	어곡동	산372-10	임	116	116	김일봉	부산광역시 영도구 동삼동 955-1	
103	어곡동	산372-11	임	251	251	김일봉	부산광역시 영도구 동삼동 955-1	
104	어곡동	산374-1	임	1,085	1,085	재단법인신불산공원묘원	부산시 영도구 대교동 4가 62	
105	어곡동	산375-6	임	7,563	7,563	양산시		
106	어곡동	산375-7	임	211	211	김일봉	부산광역시 영도구 동삼동 955-1	
107	어곡동	산375-8	임	2,475	2,475	양산시		
108	어곡동	산377-5	임	5,420	5,420	양산시		
109	어곡동	산377-7	임	461	461	양산시		
110	어곡동	산377-9	임	90	90	한백룡	부산 남구 남천동 148 비치311동 501호	
111	어곡동	산377-10	임	853	853	양산시		
112	어곡동	1600-18	대	177	177	양산시		
113	어곡동	1600-19	임	66	66	양산시		
114	어곡동	1600-20	대	95	95	김현수	부산광역시 동래구 명륜로 170, 111동 703호	

경 남 공 보

제2592호

2023. 1. 12.(목)

일련 번호	소재지 (경남 양산시)	지번	면적(㎡)			소유자		비고
			공부	공부	편입	성명	주소	
							(명륜동,명륜아이파크1단지)	
115	어곡동	1600-21	대	71	71	김현수	부산광역시 동래구 명륜로 170, 111동 703호 (명륜동,명륜아이파크1단지)	
116	어곡동	산364-41	임	11	11	양산시		
합계					67,010			

o 중2-52호선

일련 번호	소재지 (경남 양산시)	지번	면적(㎡)			소유자		비고
			공부	공부	편입	성명	주소	
1	어곡동	2091-30	도	9,695	7,112	양산시		
2	어곡동	2091-34	도	469	469	양산시		
3	어곡동	2091-45	도	7	7	양산시		
4	어곡동	산356-9	임	224	224	양산시		
5	어곡동	산356-10	도	8,827	8,827	양산시		
6	어곡동	산356-11	도	19	19	시온식품주식회사	양산군 기장읍 죽성리 770	
7	어곡동	산356-12	임	53	53	양산시		
8	어곡동	산356-17	임	42	42	양산시		
9	어곡동	산356-18	임	390	390	양산시		
10	어곡동	산356-19	임	137	137	양산시		
11	어곡동	산356-22	임	887	887	양산시		
12	어곡동	산356-23	임	316	316	양산시		
13	어곡동	산357-67	도	4	4	박수민	경상남도 양산시 물금읍 신주로 40, 101동 2203호(우남퍼스트빌)	
14	어곡동	산357-6	임	87	87	양산시		
15	어곡동	산357-7	도	117	117	양산시		
16	어곡동	산357-8	도	9,678	9,678	양산시		
17	어곡동	산357-10	도	9,223	9,223	양산시		
18	어곡동	산357-11	임	788	788	우정숙	경상남도 양산시 물금읍 신주로 40, 101동 2203호(우남퍼스트빌)	
19	어곡동	산357-22	도	2,072	2,072	우정숙	경상남도 양산시 물금읍 신주로 40, 101동 2203호(우남퍼스트빌)	
20	어곡동	산357-24	도	533	533	양산시		
21	어곡동	산357-25	임	153	153	양산시		
22	어곡동	산357-26	임	658	658	양산시		
23	어곡동	산357-27	도	5,378	5,378	양산시		
24	어곡동	산357-29	임	368	368	양산시		

경 남 공 보

제2592호

2023. 1. 12.(목)

일련 번호	소재지 (경남 양산시)	지번	지목	면적(m ²)		소유자		비고
			공부	공부	편입	성명	주소	
25	어곡동	산357-30	임	202	202	양산시		
26	어곡동	산357-31	도	1,184	1,184	양산시		
27	어곡동	산357-47	임	640	640	양산시		
28	어곡동	산357-51	임	300	300	양산시		
29	어곡동	산357-59	임	180	180	양산시		
30	어곡동	산357-60	임	459	459	양산시		
합계					50,507			

o 중2-60호선

일련 번호	소재지 (경남 양산시)	지번	지목	면적(m ²)		소유자		비고
			공부	공부	편입	성명	주소	
1	어곡동	2091-73	체	170	170	케이비부동산신탁주식회사	서울특별시 강남구 역삼동 823	
2	어곡동	2091-17	도	47	47	양산시		
3	어곡동	2091-18	도	376	376	양산시		
4	어곡동	2091-21	도	9,811	148	양산시		
5	어곡동	2091-23	목	2,464	2,464	케이비부동산신탁주식회사	서울특별시 강남구 역삼동 823	
6	어곡동	2091-25	목	22	22	케이비부동산신탁주식회사	서울특별시 강남구 역삼동 823	
7	어곡동	2091-74	잡	3	3	케이비부동산신탁주식회사	서울특별시 강남구 역삼동 823	
8	어곡동	2091-27	도	50	50	양산시		
9	어곡동	2091-28	목	311	311	케이비부동산신탁주식회사	서울특별시 강남구 역삼동 823	
10	어곡동	산489-27	임	7,225	6,543	양산시		
11	어곡동	산489-40	임	22	22	양산시		
12	어곡동	산489-31	임	131	2	양산시		
13	어곡동	2091-62	잡	335	335	윈드밀파워주식회사	경상남도 양산시 어실로 910-47(어곡동)	
14	어곡동	2091-63	도	1	1	양산시		
15	어곡동	2091-64	도	651	651	양산시		
16	어곡동	2091-70	잡	85	85	윈드밀파워주식회사	경상남도 양산시 어실로 910-47(어곡동)	
17	어곡동	2091-71	잡	1	1	윈드밀파워주식회사	경상남도 양산시 어실로 910-47(어곡동)	
18	어곡동	2091-72	잡	158	108	윈드밀파워주식회사	경상남도 양산시 어실로 910-47(어곡동)	
합계					11,339			

● 양산시 공고 제2023-102호

**양산 도시계획시설사업 『도시계획도로 소1-93호선,
소1-12호선 개설공사』 실시계획(변경)인가를 위한 열람공고**

양산시 호계동 산112-4번지 일원 중성산업(주)에서 시행하는 양산 도시계획시설사업 「도시계획도로 소1-93, 소1-12호선 개설공사」 실시계획(변경)인가를 위하여 『국토의 계획 및 이용에 관한 법률』 제90조 및 같은 법 시행령 제 99조에 따라 다음과 같이 열람을 실시하오니 의견이 있으신 분은 열람기간 내 의견서를 서면으로 제출하여 주시기 바랍니다.

2023년 1월 12일

양 산 시 장

1. 사업시행지의 위치: 경남 양산시 호계동 산112-4번지 일원

2. 사업의 종류 및 명칭(변경)

- o 사업의 종류: 도시계획시설사업(교통시설: 도로)
- o 명 칭: (당초) 도시계획도로 소1-93, 소-12호선 개설공사
(변경) 도시계획도로 소-12호선 개설공사

3. 사업면적 및 규모(변경)

- o 면적 : (당초) A=12,647.4㎡, (변경) A=4,629.4㎡
- o 도시계획도로 소1-93호선 : (당초) L=129m B=10m, (변경) L=0m B=0m
- o 도시계획도로 소1-12호선 : (당초) L=129m B=10m, (변경) L=216m B=11m

4. 사업시행자의 주소 및 성명

- o 부산 남구 분포로 113, 201동 1803호(용호동, LG메트로시티) 중성산업(주) 조창제

5. 사업의 착수 및 준공예정일(변경)

- o (당초) 2013. 5. 14 ~ 2022. 6. 30.
- o (변경) 2013. 5. 14 ~ 2023. 12. 31.

경 남 공 보

제2592호

2023. 1. 12.(목)

6. 변경사유: 도시계획도로 선형 변경에 따른 사업규모 변경 등

7. 열람의 일시 및 장소

- 공고 및 방법: 경상남도 공보
- 공고기간: 공보게재일로부터 14일간
- 열람장소: 양산시청 도시계획과(☎055-392-2722)

8. 수용 또는 사용할 토지 또는 건물의 소재지·지번·지목 및 면적, 소유권과 소유권외의 권리의 명세 및 그 소유자·관리자의성명·주소 : 붙임 참조

수용 또는 사용할 토지·건물의 소재지·지번·지목 및 면적, 소유권 명세(변경)
(당초)

일련 번호	소재지 (양산시)	지번		지목	면 적(㎡)			소유자		비고	
					편입면적			성명	주소		
					전체	도로					도로 사면
						소1-93 호선	소1-12 호선				
합 계		5필지			12,647.4	1,373.0	1,376.4	9,898.0			
1	호계동	1135		공	128.4		128.4		양산시		
2	호계동	산112	4	임	10,729.0	1,373.0	874.0	8,482.0	주식회사 하나은행	서울특별시 중구 을지로35 (을지로1가)	명의 신탁
3	호계동	산112	7	임	1,028.0		374.0	654.0	비케이산업개발 주식회사	서울특별시 중구 을지로35 (을지로1가)	
4	호계동	산112	13	임	643.0			643.0	비케이산업개발 주식회사	서울특별시 중구 을지로35 (을지로1가)	
5	호계동	산112	14	임	119.0			119.0	비케이산업개발 주식회사	서울특별시 중구 을지로35 (을지로1가)	

(변경)

일련 번호	소재지 (양산시)	지번		지목	면 적(㎡)			소유자		비고	
					편입면적			성명	주소		
					전체	도로					도로 사면
						소1-93 호선	소1-12 호선				
합 계		8필지			4,629.4		2,614.4	2,015.0			
1	호계동	1035	35	장	1,004.0		649.0	355.0	주식회사 하나은행	서울특별시 중구 을지로35 (을지로1가)	명의 신탁

2	호계동	1127		도	13.0		13.0		양산시		
3	호계동	1135		공	128.4		128.4		양산시		
4	호계동	산112	4	임	1,882.0		1,430.0	452.0	주식회사 하나은행	서울특별시 중구 을지로35 (을지로1가)	명의 신탁
5	호계동	산112	7	임	942.0		252.0	690.0	비케이산업개발 주식회사	서울특별시 중구 을지로35 (을지로1가)	
6	호계동	산112	8	임	370.0		142.0	228.0	비케이산업개발 주식회사	서울특별시 중구 을지로35 (을지로1가)	
7	호계동	산112	13	임	183.0			183.0	비케이산업개발 주식회사	서울특별시 중구 을지로35 (을지로1가)	
8	호계동	산112	14	임	107.0			107.0	비케이산업개발 주식회사	서울특별시 중구 을지로35 (을지로1가)	

● 양산시 공고 제2023-103호

**양산 도시계획시설사업 『동부산컨트리클럽 조성사업』
실시계획(변경)인가를 위한 열람 공고**

양산시 매곡동 131번지 일원 도시계획시설사업 「동부산컨트리클럽 조성사업」 실시계획(변경)인가를 위하여 「국토의 계획 및 이용에 관한 법률」 제90조 및 같은 법 시행령 제99조에 따라 다음과 같이 열람을 실시하오니 의견이 있으신 분은 열람기간 내 의견서를 서면으로 제출하여 주시기 바랍니다.

2023년 1월 12일

양 산 시 장

1. 사업시행지의 위치: 경남 양산시 매곡동 131번지 일원

2. 사업의 종류 및 명칭

o 종류: 도시계획시설사업

o 명칭: 동부산컨트리클럽 조성사업

3. 사업규모

o A=1,448,364m²

4. 사업시행자의 주소 및 성명

o 경상남도 양산시 매곡동 131번지, (주)동부산컨트리클럽 대표 최성필

5. 사업의 착수 및 준공예정일(변경)

o 당초: 2009. 11. 27. ~ 2022. 12. 31.

o 변경: 2009. 11. 27. ~ 2023. 12. 31.

6. 변경사유: 보상지연에 따른 사업기간 변경

7. 열람의 일시 및 장소

o 공고방법: 도 공보 게재

o 공고기간: 공보게재일로부터 14일간

o 열람장소: 양산시 도시계획과(☎055-392-2722)

8. 수용 또는 사용할 토지 또는 건물의 소재지·지번·지목 및 면적, 소유권과 소유권외의 권리의 명세 및 그 소유자·권리자의성명·주소 : 붙임 참조

수용 또는 사용할 토지·건물의 소재지·지번·지목 및 면적, 소유권 명세 (양산시 지역)

일련 번호	소재지 (경남 양산시)	지번	지목			면적(m ²)		소유자		비 고
			공부	공부	편입	성명	주소			
1	매곡동	622	임	370	370	(주)동부산컨트리클럽	경남 양산시 매곡동 131			
2	매곡동	623	답	4,321	4,321	(주)동부산컨트리클럽	경남 양산시 매곡동 131			
3	매곡동	624	답	2,671	2,671	(주)동부산컨트리클럽	경남 양산시 매곡동 131			
4	매곡동	625	답	486	486	(주)동부산컨트리클럽	경남 양산시 매곡동 131			
5	매곡동	627	임	1,306	1,306	(주)동부산컨트리클럽	경남 양산시 매곡동 131			
6	매곡동	628	답	1,474	1,474	(주)동부산컨트리클럽	경남 양산시 매곡동 131			
7	매곡동	648-2	답	4,803	3,730	(주)동부산컨트리클럽	경남 양산시 매곡동 131			
8	매곡동	649	답	195	5	최 지 훈	부산시 해운대구 우동 1433 현대카멜리아아파트 1310호			
9	매곡동	652	답	674	113	최 지 훈	부산시 해운대구 우동 1433 현대카멜리아아파트 1310호			
10	매곡동	653	답	162	162	(주)동부산컨트리클럽	경남 양산시 매곡동 131			

경 남 공 보

제2592호

2023. 1. 12.(목)

일련 번호	소재지 (경남 양산시)	지번	지목	면적(m ²)		소유자		비 고
				공부	편입	성명	주소	
11	매곡동	654	답	60	60	(주)동부산컨트리클럽	경남 양산시 매곡동 131	
12	매곡동	655	답	294	294	(주)동부산컨트리클럽	경남 양산시 매곡동 131	
13	매곡동	656	답	1,094	1,094	(주)동부산컨트리클럽	경남 양산시 매곡동 131	
14	매곡동	657	답	4,301	4,301	(주)동부산컨트리클럽	경남 양산시 매곡동 131	
15	매곡동	658	답	803	803	(주)동부산컨트리클럽	경남 양산시 매곡동 131	
16	매곡동	659	답	278	278	(주)동부산컨트리클럽	경남 양산시 매곡동 131	
17	매곡동	660	답	264	264	(주)동부산컨트리클럽	경남 양산시 매곡동 131	
18	매곡동	665	임	198	198	(주)동부산컨트리클럽	경남 양산시 매곡동 131	
19	매곡동	666-1	임	555	555	(주)동부산컨트리클럽	경남 양산시 매곡동 131	
20	매곡동	666-2	답	307	307	(주)동부산컨트리클럽	경남 양산시 매곡동 131	
21	매곡동	667	답	63	63	(주)동부산컨트리클럽	경남 양산시 매곡동 131	
22	매곡동	668	전	76	76	(주)동부산컨트리클럽	경남 양산시 매곡동 131	
23	매곡동	669	답	2,099	2,099	(주)동부산컨트리클럽	경남 양산시 매곡동 131	
24	매곡동	670	답	397	397	(주)동부산컨트리클럽	경남 양산시 매곡동 131	
25	매곡동	671	답	3,124	3,124	(주)동부산컨트리클럽	경남 양산시 매곡동 131	
26	매곡동	672	답	69	69	(주)동부산컨트리클럽	경남 양산시 매곡동 131	
27	매곡동	673	전	241	241	(주)동부산컨트리클럽	경남 양산시 매곡동 131	
28	매곡동	674	전	274	274	(주)동부산컨트리클럽	경남 양산시 매곡동 131	
29	매곡동	675	답	972	972	(주)동부산컨트리클럽	경남 양산시 매곡동 131	
30	매곡동	676	전	159	159	(주)동부산컨트리클럽	경남 양산시 매곡동 131	
31	매곡동	677	답	542	542	(주)동부산컨트리클럽	경남 양산시 매곡동 131	
32	매곡동	678	답	198	198	(주)동부산컨트리클럽	경남 양산시 매곡동 131	
33	매곡동	679	답	1,408	1,408	(주)동부산컨트리클럽	경남 양산시 매곡동 131	
34	매곡동	680	답	757	757	(주)동부산컨트리클럽	경남 양산시 매곡동 131	
35	매곡동	681	답	423	423	(주)동부산컨트리클럽	경남 양산시 매곡동 131	
36	매곡동	682	답	2,218	2,218	(주)동부산컨트리클럽	경남 양산시 매곡동 131	
37	매곡동	683	답	3,464	3,464	(주)동부산컨트리클럽	경남 양산시 매곡동 131	
38	매곡동	684	전	76	76	(주)동부산컨트리클럽	경남 양산시 매곡동 131	
39	매곡동	685	전	995	995	(주)동부산컨트리클럽	경남 양산시 매곡동 131	
40	매곡동	686	답	4,760	4,760	(주)동부산컨트리클럽	경남 양산시 매곡동 131	
41	매곡동	687	답	912	912	(주)동부산컨트리클럽	경남 양산시 매곡동 131	
42	매곡동	688	답	162	162	(주)동부산컨트리클럽	경남 양산시 매곡동 131	
43	매곡동	689	답	826	826	(주)동부산컨트리클럽	경남 양산시 매곡동 131	

경 남 공 보

제2592호

2023. 1. 12.(목)

일련 번호	소재지 (경남 양산시)	지번	지목	면적(m ²)		소유자		비 고
				공부	편입	성명	주소	
44	매곡동	690	전	109	109	㈜동부산컨트리클럽	경남 양산시 매곡동 131	
45	매곡동	691-1	대	301	301	㈜동부산컨트리클럽	경남 양산시 매곡동 131	
46	매곡동	691-2	전	945	945	㈜동부산컨트리클럽	경남 양산시 매곡동 131	
47	매곡동	691-3	답	1,782	1,782	㈜동부산컨트리클럽	경남 양산시 매곡동 131	
48	매곡동	692	전	1,147	1,147	㈜동부산컨트리클럽	경남 양산시 매곡동 131	
49	매곡동	693	대	208	208	㈜동부산컨트리클럽	경남 양산시 매곡동 131	
50	매곡동	694	대	1,352	1,352	㈜동부산컨트리클럽	경남 양산시 매곡동 131	
51	매곡동	695	대	562	562	㈜동부산컨트리클럽	경남 양산시 매곡동 131	
52	매곡동	696-1	전	793	793	㈜동부산컨트리클럽	경남 양산시 매곡동 131	
53	매곡동	696-2	대	228	228	㈜동부산컨트리클럽	경남 양산시 매곡동 131	
54	매곡동	700	전	1,098	19	최 지 훈	부산시 해운대구 우동 1433 현대캐PELL리아아파트 1310호	
55	매곡동	701	답	264	141	㈜동부산컨트리클럽	경남 양산시 매곡동 131	
56	매곡동	702	답	179	179	㈜동부산컨트리클럽	경남 양산시 매곡동 131	
57	매곡동	703	답	3,613	3,613	㈜동부산컨트리클럽	경남 양산시 매곡동 131	
58	매곡동	704	답	770	770	㈜동부산컨트리클럽	경남 양산시 매곡동 131	
59	매곡동	705	답	575	575	㈜동부산컨트리클럽	경남 양산시 매곡동 131	
60	매곡동	707	답	231	231	㈜동부산컨트리클럽	경남 양산시 매곡동 131	
61	매곡동	708	전	793	793	㈜동부산컨트리클럽	경남 양산시 매곡동 131	
62	매곡동	709	답	4,324	4,324	㈜동부산컨트리클럽	경남 양산시 매곡동 131	
63	매곡동	710	답	2,340	2,340	㈜동부산컨트리클럽	경남 양산시 매곡동 131	
64	매곡동	711	답	3,868	3,868	㈜동부산컨트리클럽	경남 양산시 매곡동 131	
65	매곡동	712	전	506	506	㈜동부산컨트리클럽	경남 양산시 매곡동 131	
66	매곡동	713	답	2,420	2,420	㈜동부산컨트리클럽	경남 양산시 매곡동 131	
67	매곡동	714	답	1,150	1,150	㈜동부산컨트리클럽	경남 양산시 매곡동 131	
68	매곡동	715-1	답	1,398	1,398	㈜동부산컨트리클럽	경남 양산시 매곡동 131	
69	매곡동	715-2	답	2,036	2,036	㈜동부산컨트리클럽	경남 양산시 매곡동 131	
70	매곡동	715-3	답	846	846	㈜동부산컨트리클럽	경남 양산시 매곡동 131	
71	매곡동	716-1	답	698	698	㈜동부산컨트리클럽	경남 양산시 매곡동 131	
72	매곡동	716-2	답	3,104	3,104	㈜동부산컨트리클럽	경남 양산시 매곡동 131	
73	매곡동	716-3	답	1,285	1,285	㈜동부산컨트리클럽	경남 양산시 매곡동 131	
74	매곡동	717	답	1,679	1,679	㈜동부산컨트리클럽	경남 양산시 매곡동 131	
75	매곡동	718	임	393	393	㈜동부산컨트리클럽	경남 양산시 매곡동 131	
76	매곡동	719	임	122	122	㈜동부산컨트리클럽	경남 양산시 매곡동 131	

경 남 공 보

제2592호

2023. 1. 12.(목)

일련 번호	소재지 (경남 양산시)	지번	지목	면적(㎡)		소유자		비 고
				공부	편입	성명	주소	
77	매곡동	720	답	2,641	2,641	㈜동부산컨트리클럽	경남 양산시 매곡동 131	
78	매곡동	721	전	317	317	㈜동부산컨트리클럽	경남 양산시 매곡동 131	
79	매곡동	722	전	212	212	㈜동부산컨트리클럽	경남 양산시 매곡동 131	
80	매곡동	723	답	387	387	㈜동부산컨트리클럽	경남 양산시 매곡동 131	
81	매곡동	724	답	1,164	1,164	㈜동부산컨트리클럽	경남 양산시 매곡동 131	
82	매곡동	724-1	답	364	364	㈜동부산컨트리클럽	경남 양산시 매곡동 131	
83	매곡동	725	답	112	112	㈜동부산컨트리클럽	경남 양산시 매곡동 131	
84	매곡동	726	답	1,580	1,580	㈜동부산컨트리클럽	경남 양산시 매곡동 131	
85	매곡동	727	전	79	79	㈜동부산컨트리클럽	경남 양산시 매곡동 131	
86	매곡동	728	답	2,036	2,036	㈜동부산컨트리클럽	경남 양산시 매곡동 131	
87	매곡동	729	답	109	109	㈜동부산컨트리클럽	경남 양산시 매곡동 131	
88	매곡동	730	답	1,977	1,977	㈜동부산컨트리클럽	경남 양산시 매곡동 131	
89	매곡동	731	답	760	760	㈜동부산컨트리클럽	경남 양산시 매곡동 131	
90	매곡동	732	답	863	863	㈜동부산컨트리클럽	경남 양산시 매곡동 131	
91	매곡동	733	답	2,532	2,532	㈜동부산컨트리클럽	경남 양산시 매곡동 131	
92	매곡동	734	전	483	483	㈜동부산컨트리클럽	경남 양산시 매곡동 131	
93	매곡동	735	답	436	436	㈜동부산컨트리클럽	경남 양산시 매곡동 131	
94	매곡동	735-1	답	430	430	㈜동부산컨트리클럽	경남 양산시 매곡동 131	
95	매곡동	736	답	60	60	㈜동부산컨트리클럽	경남 양산시 매곡동 131	
96	매곡동	737	답	400	400	㈜동부산컨트리클럽	경남 양산시 매곡동 131	
97	매곡동	738	전	374	374	㈜동부산컨트리클럽	경남 양산시 매곡동 131	
98	매곡동	739	전	532	532	㈜동부산컨트리클럽	경남 양산시 매곡동 131	
99	매곡동	740	답	724	724	최 지 훈	부산시 해운대구 우동 1433 현대캐PELL리아아파트 1310호	
100	매곡동	741	답	5,131	5,131	㈜동부산컨트리클럽	경남 양산시 매곡동 131	
101	매곡동	742	답	264	264	㈜동부산컨트리클럽	경남 양산시 매곡동 131	
102	매곡동	743	임	298	298	㈜동부산컨트리클럽	경남 양산시 매곡동 131	
103	매곡동	744	답	347	347	㈜동부산컨트리클럽	경남 양산시 매곡동 131	
104	매곡동	745	답	2,202	2,202	㈜동부산컨트리클럽	경남 양산시 매곡동 131	
105	매곡동	746	답	797	797	㈜동부산컨트리클럽	경남 양산시 매곡동 131	
106	매곡동	746-1	답	33	33	이 상 철	경남 양산시 웅상읍 덕계리 159	
107	매곡동	755	답	3,395	82	최 지 훈	부산시 해운대구 우동 1433 현대캐PELL리아아파트 1310호	
108	매곡동	756	답	298	298	㈜동부산컨트리클럽	경남 양산시 매곡동 131	
109	매곡동	757	전	162	162	㈜동부산컨트리클럽	경남 양산시 매곡동 131	

경 남 공 보

제2592호

2023. 1. 12.(목)

일련 번호	소재지 (경남 양산시)	지번	지목	면적(㎡)		소유자		비 고
				공부	편입	성명	주소	
110	매곡동	758-1	답	737	737	㈜동부산컨트리클럽	경남 양산시 매곡동 131	
111	매곡동	758-3	답	3,134	3,134	㈜동부산컨트리클럽	경남 양산시 매곡동 131	
112	매곡동	759	답	2,317	2,317	㈜동부산컨트리클럽	경남 양산시 매곡동 131	
113	매곡동	760	답	509	509	㈜동부산컨트리클럽	경남 양산시 매곡동 131	
114	매곡동	761	답	727	727	㈜동부산컨트리클럽	경남 양산시 매곡동 131	
115	매곡동	762	답	154	154	최 성 필	부산시 해운대구 해운대해변로 197, 103-1204 (우동, 경동제이드)	
116	매곡동	762-1	도	247	233	이 수 정 외 3인	울산시 울주군 하북면 향산리 479	
117	매곡동	762-2	답	1,004	665	최 성 필	부산시 해운대구 해운대해변로 197, 103-1204 (우동, 경동제이드)	
118	매곡동	775	전	2,198	2,198	㈜동부산컨트리클럽	경남 양산시 매곡동 131	
119	매곡동	775-1	전	413	413	㈜동부산컨트리클럽	경남 양산시 매곡동 131	
120	매곡동	775-2	전	562	562	㈜동부산컨트리클럽	경남 양산시 매곡동 131	
121	매곡동	1051	천	74,970	526	건 설 부	국	
122	매곡동	1051-5	천	14,286	9,375	건 설 부	국	
123	매곡동	1051-6	천	270	270	건 설 부	국	
124	매곡동	1051-7	천	336	336	건 설 부	국	
125	매곡동	1052	도	5,676	5,676	건 설 부	국	
126	매곡동	1053	도	777	777	건 설 부	국	
127	매곡동	1058	천	255	255	건 설 부	국	
128	매곡동	1059	도	50	50	건 설 부	국	
129	매곡동	1083	천	1,342	1,342	건 설 부	국	
130	매곡동	산82	임	25,091	25,091	㈜동부산컨트리클럽	경남 양산시 매곡동 131	
131	매곡동	산83	임	26,678	26,678	㈜동부산컨트리클럽	경남 양산시 매곡동 131	
132	매곡동	산95	임	1,037	1,037	㈜동부산컨트리클럽	경남 양산시 매곡동 131	
133	매곡동	산95-1	도	1,031	22	㈜동부산컨트리클럽	경남 양산시 매곡동 131	
134	매곡동	산95-2	임	8,421	8,421	㈜동부산컨트리클럽	경남 양산시 매곡동 131	
135	매곡동	산95-3	임	9,145	1,481	㈜동부산컨트리클럽	경남 양산시 매곡동 131	
136	매곡동	산97	임	21,719	21,719	㈜동부산컨트리클럽	경남 양산시 매곡동 131	
137	매곡동	산99	임	27,228	27,228	㈜동부산컨트리클럽	경남 양산시 매곡동 131	
138	매곡동	산99-1	도	745	745			
139	매곡동	산99-2	도	93	93			
140	매곡동	산100	임	16,777	16,777	㈜동부산컨트리클럽	경남 양산시 매곡동 131	

경 남 공 보

제2592호

2023. 1. 12.(목)

일련 번호	소재지 (경남 양산시)	지번	지목	면적(㎡)		소유자		비 고
			공부	공부	편입	성명	주소	
141	매곡동	산100-1	임	182	182	㈜동부산컨트리클럽	경남 양산시 매곡동 131	
142	매곡동	산102	임	46,711	46,711	㈜동부산컨트리클럽	경남 양산시 매곡동 131	
143	매곡동	산103	임	8,387	8,387	㈜동부산컨트리클럽	경남 양산시 매곡동 131	
144	매곡동	산103-1	임	11,844	11,844	㈜동부산컨트리클럽	경남 양산시 매곡동 131	
145	매곡동	산104	임	198	198	㈜동부산컨트리클럽	경남 양산시 매곡동 131	
146	매곡동	산105	임	2,876	2,876	㈜동부산컨트리클럽	경남 양산시 매곡동 131	
147	매곡동	산106	임	51,603	51,603	㈜동부산컨트리클럽	경남 양산시 매곡동 131	
148	매곡동	산106-1	임	444	444	㈜동부산컨트리클럽	경남 양산시 매곡동 131	
149	매곡동	산106-2	임	307	307	㈜동부산컨트리클럽	경남 양산시 매곡동 131	
150	매곡동	산122-1	임	14,503	14,503	㈜동부산컨트리클럽	경남 양산시 매곡동 131	
151	매곡동	산124-1	임	70,723	70,723	㈜동부산컨트리클럽	경남 양산시 매곡동 131	
152	매곡동	산125	임	298	298	㈜동부산컨트리클럽	경남 양산시 매곡동 131	
153	매곡동	산126	임	32,826	32,826	㈜동부산컨트리클럽	경남 양산시 매곡동 131	
154	매곡동	산127	임	18,744	18,744	㈜동부산컨트리클럽	경남 양산시 매곡동 131	
155	매곡동	산128	임	22,909	22,909	㈜동부산컨트리클럽	경남 양산시 매곡동 131	
156	매곡동	산129	임	14,975	14,975	㈜동부산컨트리클럽	경남 양산시 매곡동 131	
157	매곡동	산130	임	10,810	10,810	㈜동부산컨트리클럽	경남 양산시 매곡동 131	
158	매곡동	산131	임	25,012	25,012	㈜동부산컨트리클럽	경남 양산시 매곡동 131	
159	매곡동	산131-1	임	2,062	2,062	㈜동부산컨트리클럽	경남 양산시 매곡동 131	
160	매곡동	산132	임	34,116	34,116	㈜동부산컨트리클럽	경남 양산시 매곡동 131	
161	매곡동	산133	임	23,008	23,008	㈜동부산컨트리클럽	경남 양산시 매곡동 131	
162	매곡동	산135	임	18,645	18,645	㈜동부산컨트리클럽	경남 양산시 매곡동 131	
163	매곡동	산137	목	35,000	35,000	㈜동부산컨트리클럽	경남 양산시 매곡동 131	
164	매곡동	산137-1	임	702	702	㈜동부산컨트리클럽	경남 양산시 매곡동 131	
165	매곡동	산138	임	38,876	38,876	㈜동부산컨트리클럽	경남 양산시 매곡동 131	
166	매곡동	산139	임	30,942	30,942	㈜동부산컨트리클럽	경남 양산시 매곡동 131	
167	매곡동	산140	임	41,851	41,851	㈜동부산컨트리클럽	경남 양산시 매곡동 131	
168	매곡동	산141	임	48,793	48,793	㈜동부산컨트리클럽	경남 양산시 매곡동 131	
169	매곡동	산142	임	35,405	35,405	㈜동부산컨트리클럽	경남 양산시 매곡동 131	
170	매곡동	산143	임	55,140	55,140	㈜동부산컨트리클럽	경남 양산시 매곡동 131	
171	매곡동	산144	임	61,686	61,686	㈜동부산컨트리클럽	경남 양산시 매곡동 131	
172	매곡동	산145	임	30,149	30,149	㈜동부산컨트리클럽	경남 양산시 매곡동 131	
173	매곡동	산147-1	임	140	140	㈜동부산컨트리클럽	경남 양산시 매곡동 131	

경 남 공 보

제2592호

2023. 1. 12.(목)

일련 번호	소재지 (경남 양산시)	지번	지목	면적(㎡)		소유자		비 고
				공부	편입	성명	주소	
174	매곡동	산147-2	임	14,716	14,716	(주)동부산컨트리클럽	경남 양산시 매곡동 131	
175	매곡동	산212	임	15,868	15,868	(주)동부산컨트리클럽	경남 양산시 매곡동 131	
176	매곡동	산213	임	20,727	20,727	(주)동부산컨트리클럽	경남 양산시 매곡동 131	
177	매곡동	산214	임	11,901	11,901	(주)동부산컨트리클럽	경남 양산시 매곡동 131	
178	매곡동	산215	구	582	582	건 설 교 통 부	국	
179	매곡동	산216	구	2,012	1,026	건 설 교 통 부	국	
180	매곡동	산217	구	1,611	1,611	농 립 부	국	
합계				1,226,662	1,130,956			

(부산광역시 기장군 지역)

일련 번호	소재지 (부산시 기장군 정관읍)	지번	지목	면적(㎡)		소유자		비 고
				공부	편입	성명	주소	
1	병산리	468	답	46	46	산막김씨종중	부산 기장군 정관읍 용수리	
2	병산리	471	전	400	400	(주)동부산컨트리클럽	경남 양산시 매곡동 131	
3	병산리	472	도	116	116	(주)동부산컨트리클럽	경남 양산시 매곡동 131	
4	병산리	473	임	40	40	(주)동부산컨트리클럽	경남 양산시 매곡동 131	
5	병산리	474	답	228	228	(주)동부산컨트리클럽	경남 양산시 매곡동 131	
6	병산리	475	전	545	545	(주)동부산컨트리클럽	경남 양산시 매곡동 131	
7	병산리	476	답	1,888	1,888	(주)동부산컨트리클럽	경남 양산시 매곡동 131	
8	병산리	477	답	1,395	1,395	(주)동부산컨트리클럽	경남 양산시 매곡동 131	
9	병산리	478	전	142	142	(주)동부산컨트리클럽	경남 양산시 매곡동 131	
10	병산리	479	답	1,736	1,736	(주)동부산컨트리클럽	경남 양산시 매곡동 131	
11	병산리	480	임	132	132	(주)동부산컨트리클럽	경남 양산시 매곡동 131	
12	병산리	481	전	56	56	(주)동부산컨트리클럽	경남 양산시 매곡동 131	
13	병산리	482	전	853	853	(주)동부산컨트리클럽	경남 양산시 매곡동 131	
14	병산리	486	답	489	489	(주)동부산컨트리클럽	경남 양산시 매곡동 131	
15	병산리	487	전	109	109	(주)동부산컨트리클럽	경남 양산시 매곡동 131	
16	병산리	488	전	2,466	2,466	(주)동부산컨트리클럽	경남 양산시 매곡동 131	
17	병산리	489	임	152	152	(주)동부산컨트리클럽	경남 양산시 매곡동 131	
18	병산리	490	대	945	945	(주)동부산컨트리클럽	경남 양산시 매곡동 131	
19	병산리	491	대	228	228	(주)동부산컨트리클럽	경남 양산시 매곡동 131	
20	병산리	492	대	248	248	(주)동부산컨트리클럽	경남 양산시 매곡동 131	
21	병산리	493	대	407	407	(주)동부산컨트리클럽	경남 양산시 매곡동 131	

경 남 공 보

제2592호

2023. 1. 12.(목)

일련 번호	소재지 (부산시 기장군 정관읍)	지번	지목	면적(m ²)		소유자		비 고
			공부	공부	편입	성명	주소	
22	병산리	494	대	231	231	㈜동부산컨트리클럽	경남 양산시 매곡동 131	
23	병산리	495	답	1,187	1,187	㈜동부산컨트리클럽	경남 양산시 매곡동 131	
24	병산리	496	답	307	307	㈜동부산컨트리클럽	경남 양산시 매곡동 131	
25	병산리	497	전	235	235	㈜동부산컨트리클럽	경남 양산시 매곡동 131	
26	병산리	498	전	155	155	㈜동부산컨트리클럽	경남 양산시 매곡동 131	
27	병산리	499	임	833	833	㈜동부산컨트리클럽	경남 양산시 매곡동 131	
28	병산리	500	임	116	116	㈜동부산컨트리클럽	경남 양산시 매곡동 131	
29	병산리	501	임	145	145	㈜동부산컨트리클럽	경남 양산시 매곡동 131	
30	병산리	502	전	119	119	㈜동부산컨트리클럽	경남 양산시 매곡동 131	
31	병산리	503	임	526	526	㈜동부산컨트리클럽	경남 양산시 매곡동 131	
32	병산리	504	임	393	393	㈜동부산컨트리클럽	경남 양산시 매곡동 131	
33	병산리	505	답	1,650	1,650	㈜동부산컨트리클럽	경남 양산시 매곡동 131	
34	병산리	506	답	215	215	㈜동부산컨트리클럽	경남 양산시 매곡동 131	
35	병산리	507	임	145	145	㈜동부산컨트리클럽	경남 양산시 매곡동 131	
36	병산리	508	답	945	945	㈜동부산컨트리클럽	경남 양산시 매곡동 131	
37	병산리	517	답	251	251	㈜동부산컨트리클럽	경남 양산시 매곡동 131	
38	병산리	518	임	119	119	㈜동부산컨트리클럽	경남 양산시 매곡동 131	
39	병산리	519	답	691	691	㈜동부산컨트리클럽	경남 양산시 매곡동 131	
40	병산리	520	임	106	106	㈜동부산컨트리클럽	경남 양산시 매곡동 131	
41	병산리	521	임	23	23	㈜동부산컨트리클럽	경남 양산시 매곡동 131	
42	병산리	522	답	30	30	㈜동부산컨트리클럽	경남 양산시 매곡동 131	
43	병산리	523	답	555	555	㈜동부산컨트리클럽	경남 양산시 매곡동 131	
44	병산리	524	답	387	387	최 범 준	부산시 금정구 청룡동 350 청룡동경동아파트 102-804	
45	병산리	603	구	534	534	농 립 부	국	
46	병산리	604	구	436	436	농 립 부	국	
47	병산리	605	체육 용지	1,494	1,494	재 정 경 제 원	국	
48	병산리	산29	임	298	298	㈜동부산컨트리클럽	경남 양산시 매곡동 131	
49	병산리	산30	임	198	198	㈜동부산컨트리클럽	경남 양산시 매곡동 131	
50	병산리	산31	임	8,529	8,529	㈜동부산컨트리클럽	경남 양산시 매곡동 131	
51	병산리	산32	임	14,182	14,182	㈜동부산컨트리클럽	경남 양산시 매곡동 131	
52	병산리	산33-1	임	258,645	258,645	㈜동부산컨트리클럽	경남 양산시 매곡동 131	
53	병산리	산44	임	11,107	11,107	㈜동부산컨트리클럽	경남 양산시 매곡동 131	
합계				317,408	317,408			

● 의령군 공고 제2023-24호

의령군계획시설사업(의령문화원) 공사완료 공고

의령군 고시 제2019-145호(2019.11.28.)로 최초 실시계획인가 고시된 의령군계획시설사업이 완료되어 「국토의 계획 및 이용에 관한 법률」 제98조 및 같은 법 시행령 제102조에 따라 아래와 같이 공사완료 하였음을 공고합니다.

2023년 1월 12일

의 령 군 수

1. 사업시행지의 위치 : 경상남도 의령군 의령읍 서동리 766번지 일원
2. 사업의 종류 및 명칭
가. 종 류 : 의령군계획시설사업(문화시설:의령문화원)
나. 명 칭 : 의령문화원 건립공사
3. 사업의 규모 : 의령문화원 건립 A=5,261㎡
4. 사업시행자의 성명 및 주소
1) 성 명 : 의령군수
2) 주 소 : 경남 의령군 의령읍 충의로 63
5. 사업의 착수 및 준공일 : 2019. 11. 28. ~ 2022. 12. 31.

● 의령군 공고 제2023-25호

의령군계획시설사업(소로1-103호선) 공사완료 공고

의령군 고시 제2019-17호(2019.2.14.)로 최초 실시계획인가 고시된 의령군계획시설사업이 완료되어 「국토의 계획 및 이용에 관한 법률」 제98조 및 같은 법 시행령 제102조에 따라 아래와 같이 공사완료 하였음을 공고합니다.

2023년 1월 12일

의 령 군 수

1. 사업시행지의 위치 : 경상남도 의령군 부림면 신반리 204-2번지 일원
2. 사업의 종류 및 명칭
가. 종 류 : 의령군계획시설사업(도로:소로1-103호선)
나. 명 칭 : 부림 도시계획도로(소로1-103호선) 개설사업
3. 사업의 규모 : 체육관 건립 도시계획도로 개설 L=130m, B=10m
4. 사업시행자의 성명 및 주소
1) 성 명 : 의령군수
2) 주 소 : 경남 의령군 의령읍 충익로 63
5. 사업의 착수 및 준공일 : 2019. 12. 05. ~ 2022. 12. 31.

● **함안군 고시 제2023-3호**

함안군관리계획(장기미집행 군계획시설) 결정(변경) 및 지형도면 고시

「국토의 계획 및 이용에 관한 법률」 제48조 규정에 의하여 도시계획시설 결정이 실효되었기에 같은 법 시행령 제42조에 따라 이를 고시하고 「토지이용규제 기본법」 제8조의 규정에 따라 지형도면을 고시합니다.

2023년 1월 12일

함 안 군 수

1. 지구단위계획 결정(변경) 조서

2. 실효일자 : 2023. 1. 1.

3. 실효사유 : 군계획시설사업의 미 시행

4. 지형도면 : 실음생략

5. 관계도서는 함안군 도시건축과(055-580-2705)에 비치하고 이해관계인 및 일반인에게 보입니다.

[붙임] 지구단위계획 결정(변경) 조서

㉠ 법수우거 지구단위계획구역

- 1. 용도지역 결정(변경)조서 (변경없음)(생략)
- 2. 용도지구 결정(변경)조서 (변경없음)(생략)
- 3. 지구단위계획구역 결정(변경) 조서 (변경없음)(생략)
- 4. 지구단위계획 결정(변경) 조서
 - 가. 토지이용계획 결정(변경) 조서 (변경없음)(생략)
 - 나. 기반시설의 배치와 규모에 관한 결정(변경) 조서
 - 1) 교통시설

경 남 공 보

제2592호

2023. 1. 12.(목)

가) 도로

■ 도로 결정(변경) 조서

구분	규모				기능	연장 (m)	기점	종점	사용 형태	주요 경과지	최초 결정일	비고
	등급	류 별	번호	폭원 (m)								
기정	중로	2	1	15	주간선 도로	480	동측지구계	서측지구계	일반 도로		함안군 고시 제1998-75호 (1998.04.11.)	
변경	중로	2	1	15	주간선 도로	480	동측지구계	서측지구계	일반 도로		-	
기정	중로	2	2	15	집산 도로	226	소로2-1	남측지구계	일반 도로		함안군 고시 제1998-75호 (1998.04.11.)	
기정	소로	1	1	10	집산 도로	66	중로2-1	동측지구계	일반 도로		함안군 고시 제1998-75호 (1998.04.11.)	
변경	소로	1	1	10	집산 도로	66	중로2-1	동측지구계	일반 도로		-	
기정	소로	1	2	10	집산 도로	155	중로2-1	북서측 지구계	일반 도로		함안군 고시 제1998-75호 (1998.04.11.)	
기정	소로	1	3	10	집산 도로	140	중로2-1	소로2-6	일반 도로		함안군 고시 제1998-75호 (1998.04.11.)	
기정	소로	2	1	8	국지 도로	380	소로1-1	중로2-1	일반 도로		함안군 고시 제1998-75호 (1998.04.11.)	
변경	소로	2	1	6~8	국지 도로	380	소로1-1	중로2-1	일반 도로		-	
기정	소로	2	2	8	국지 도로	120	소로 2-1	소로 1-2	일반 도로		함안군 고시 제1998-75호 (1998.04.11.)	
변경	소로	2	2	8	국지 도로	120	소로 2-1	소로 1-2	일반 도로		-	
기정	소로	2	3	8	국지 도로	190	중로 2-1	중로 2-2	일반 도로		함안군 고시 제1998-75호 (1998.04.11.)	
기정	소로	2	4	8	국지 도로	232	중로 2-2	서측지구계	일반 도로		함안군 고시 제1998-75호 (1998.04.11.)	
기정	소로	2	5	8	국지 도로	48	중로 2-1	소로 2-3	일반 도로		함안군 고시 제1998-75호 (1998.04.11.)	
기정	소로	2	6	8	국지 도로	195	중로 2-2	서측지구계	일반 도로		함안군 고시 제1998-75호 (1998.04.11.)	
기정	소로	3	3	6	국지 도로	184	소로2-2	북측지구계	일반 도로		함안군 고시 제1998-75호 (1998.04.11.)	

경 남 공 보

제2592호

2023. 1. 12.(목)

구분	규모				기능	연장 (m)	기점	종점	사용 형태	주요 경과지	최초 결정일	비고
	등급	류 별	번호	폭원 (m)								
변경	소로	3	3	6	국지 도로	184	소로2-2	북측지구계	일반 도로		-	
기정	소로	3	4	6	국지 도로	48	중로 2-1	소로 2-3	일반 도로		함안군 고시 제1998-75호 (1998.04.11.)	
기정	소로	3	5	6	국지 도로	104	소로 2-4	소로 2-6	일반 도로		함안군 고시 제1998-75호 (1998.04.11.)	
기정	소로	3	6	6	국지 도로	106	소로 3-5	소로 3-7	일반 도로		함안군 고시 제1998-75호 (1998.04.11.)	
기정	소로	3	7	6	국지 도로	108	소로 2-4	소로 2-6	일반 도로		함안군 고시 제1998-75호 (1998.04.11.)	
기정	소로	3	9	6	국지 도로	167	중로 2-2	소로 2-3	일반 도로		함안군 고시 제2002-506호 (2002.12.17.)	

■ 도로 결정(변경) 사유서

변경전 도로명	변경후 도로명	변경내용	변경사유
중로2-1호선	중로2-1호선	○선형변경 -B=15m -L=480m	○일부 미집행 구간의 실효에 따른 선형변경
소로1-1호선	소로1-1호선	○선형변경 -B=10m -L=66m	○일부 미집행 구간의 실효에 따른 선형변경
소로2-1호선	소로2-1호선	○폭원축소 -B=8m → 6~8m -L=380m	○일부 미집행 구간의 실효에 따른 폭원축소
소로2-2호선	소로2-2호선	○선형변경 -B=8m -L=120m	○일부 미집행 구간의 실효에 따른 선형변경
소로3-3호선	소로3-3호선	○선형변경 -B=6m -L=184m	○일부 미집행 구간의 실효에 따른 선형변경

나) 주차장

■ 주차장 결정(변경)조서

구분	도면 표시 번호	시설명	시설의 종류	위 치	면 적(㎡)			최초 결정일	비 고
					기정	변경	변경후		
폐지	1	주차장	주차장	법수면 우거리 751-46번지 일원	2,497	감)2,497	-	함안군 고시 제1998-75호 (1998.04.11.)	

경 남 공 보

제2592호

2023. 1. 12.(목)

■ 주차장 결정(변경) 사유서

도면 표시번호	시설명	변경내용	변경사유
1	주차장	○ 폐지 -A=2,497m ²	○ 구적오차정정에 따른 면적변경

2) 공간시설

가) 공원 (변경없음)(생략)

3) 공공문화체육시설

가) 학교

■ 학교 결정(변경)조서

구분	도면 표시번호	시설명	시설의 종류	위 치	면 적(m ²)			최초 결정일	비 고
					기정	변경	변경후		
변경	1	학교	초등학교	법수면 우거리 789번지 일원	8,113	감)39	8,074	함안군 고시 제1998-75호 (1998.04.11.)	

■ 학교 결정(변경) 사유서

도면 표시번호	시설명	변경내용	변경사유
1	초등학교	○ 구역축소 -A=8,113m ² →8,074m ² , 감)39m ²	○ 일부 미집행 구간의 실효에 따른 구역축소

나) 공공청사

■ 공공청사 결정(변경)조서

구분	도면 표시번호	시설명	시설의 종류	위 치	면 적(m ²)			최초 결정일	비 고
					기정	변경	변경후		
변경	1	공공청사	법수면사무소	법수면 우거리 790-1번지 일원	3,014	감)624	2,390	함안군 고시 제1998-75호 (1998.04.11.)	

■ 공공청사 결정(변경) 사유서

도면 표시번호	시설명	변경내용	변경사유
1	공공청사	○ 구역축소 -A=3,014m ² →2,390m ² , 감)624m ²	○ 일부 미집행 구간의 실효에 따른 구역축소

다. 가구 및 획지의 규모와 조성에 관한 결정 조서

라. 건축물의 용도·건폐율·용적률·높이 등에 관한 결정 조서

㉔ 법수윤의 지구단위계획구역

1. 용도지역 결정(변경)조서 (변경없음)(생략)
2. 용도지구 결정(변경)조서 (변경없음)(생략)
3. 지구단위계획구역 결정(변경) 조서 (변경없음)(생략)
4. 지구단위계획 결정(변경) 조서

가. 토지이용계획 결정(변경) 조서 (변경없음)(생략)

나. 기반시설의 배치와 규모에 관한 결정(변경) 조서

1) 교통시설

가) 도로

■ 도로 결정(변경) 조서

구분	규모				기능	연장 (m)	기점	종점	사용 형태	주요 경과지	최초 결정일	비고
	등급	류 별	번호	폭원 (m)								
기정	중로	2	1	15	집산도로	767	동측지구계	북측지구계	일반 도로		경남도 고시 제1994-148호 (1994.06.30.)	
변경	중로	2	1	12~ 15	집산도로	767	동측지구계	북측지구계	일반 도로		-	
기정	중로	2	2	15	집산 도로	631	중로2-1	서측지구계	일반 도로		경남도 고시 제1994-148호 (1994.06.30.)	
기정	소로	2	1	8	국지 도로	902	중로2-1	중로 2-2	일반 도로		경남도 고시 제1994-148호 (1994.06.30.)	
변경	소로	2	1	7~8	국지 도로	902	중로2-1	중로 2-2	일반 도로		-	
기정	소로	3	5	6	국지도로	96	소로2-1	소로3-6	일반 도로		경남도 고시 제1994-148호 (1994.06.30.)	
기정	소로	3	6	6	국지 도로	167	소로3-5	윤외리 467-6	일반 도로		경남도 고시 제1994-148호 (1994.06.30.)	
변경	소로	3	6	6	국지 도로	157	소로3-5	윤외리 207-1	일반 도로		-	
기정	소로	3	10	6	국지도로	50	중로2-1	소로3-11	일반 도로		경남도 고시 제1994-148호 (1994.06.30.)	
기정	소로	3	11	6	국지도로	31	소로2-1	윤외리 144-17	일반 도로		경남도 고시 제1994-148호 (1994.06.30.)	

■ 도로 결정(변경) 사유서

변경전 도로명	변경후 도로명	변경내용	변경사유
중로2-1호선	중로2-1호선	○폭원축소 -B = 15m → 12~15m, 감)3m -L = 767m	○일부 미집행 구간의 실효에 따른 폭원축소
소로2-1호선	소로2-1호선	○폭원축소 -B = 8m → 7~8m, 감)1m -L = 902m	○일부 미집행 구간의 실효에 따른 폭원축소
소로3-6호선	소로3-6호선	○연장축소 -B = 6m -L = 167m → 157m, 감)10m	○일부 미집행 구간의 실효에 따른 연장축소

2) 공공문화체육시설

가) 학교 (변경없음)(생략)

3) 방재시설

가) 하천 (변경없음)(생략)

다. 가구 및 획지의 규모와 조성에 관한 결정 조서 (변경없음)(생략)

라. 건축물의 용도·건폐율·용적률·높이 등에 관한 결정 조서 (변경없음)(생략)

③ 칠원예곡 지구단위계획구역

1. 용도지역 결정(변경)조서 : 변경없음

2. 용도지구 결정(변경)조서

3. 지구단위계획구역 결정(변경) 조서 (변경없음)

가. 지구단위계획구역 결정(변경) 조서 (변경없음)(생략)

4. 지구단위계획 결정(변경) 조서

가. 토지이용계획 결정(변경) 조서 (변경없음)(생략)

나. 기반시설의 배치와 규모에 관한 결정(변경) 조서

1) 교통시설

가) 도로

■ 도로 결정(변경) 조서

구분	규모				기능	연장 (m)	기점	종점	사용 형태	주요 경과지	최초 결정일	비고
	등급	류 별	번호	폭원 (m)								
기정	대로	3	1	25	보조 간선 도로	528	예곡리 166-1	예곡리 487-3	일반 도로	-	경남도 고시 제1993-139호 (1993.04.16.)	
폐지	소로	2	1	8	국지도로	122	대로3-1	소로3-3	일반 도로	-	경남도 고시 제1993-139호 (1993.04.16.)	
기정	소로	2	2	8	국지도로	104	소로3-1	소로3-9	일반 도로	-	경남도 고시 제1993-139호 (1993.04.16.)	

경 남 공 보

제2592호

2023. 1. 12.(목)

구분	규모				기능	연장 (m)	기점	종점	사용 형태	주요 경과지	최초 결정일	비고
	등급	류 별	번호	폭원 (m)								
변경	소로	2	2	8	국지도로	104	소로3-1	소로3-9	일반 도로	-	-	
기정	소로	3	1	6	국지도로	255	대로3-1	소로2-2	일반 도로	-	경남도 고시 제1993-139호 (1993.04.16.)	
변경	소로	3	1	4~6	국지도로	255	대로3-1	소로2-2	일반 도로	-	-	
폐지	소로	3	3	6	국지도로	156	소로2-1	소로3-1	일반 도로	-	경남도 고시 제1993-139호 (1993.04.16.)	
기정	소로	3	4	6	국지도로	268	대로3-1	소로3-1	일반 도로	-	경남도 고시 제1993-139호 (1993.04.16.)	
변경	소로	3	4	4~6	국지도로	268	대로3-1	소로3-1	일반 도로	-	-	
기정	소로	3	7	4	국지도로	176	소로3-1	소로3-9	일반 도로	-	함안군 고시 제2014-111호 (2014.10.30.)	
기정	소로	3	8	4	국지도로	101	소로3-7	소로3-9	일반 도로	-	함안군 고시 제2014-111호 (2014.10.30.)	
기정	소로	3	9	4	국지도로	177	소로3-1	예곡리 산95	일반 도로	-	함안군 고시 제2014-111호 (2014.10.30.)	

■ 결정(변경) 사유서

변경전 도로명	변경후 도로명	변경내용	변경사유
소로2-1호선	소로2-1호선	○ 폐지 -B=8m -L=122m	○ 장기미집행시설의 실효 시기 도래에 따른 도시계획시설(도로) 폐지
소로2-2호선	소로2-2호선	○ 선형변경 -B=8m -L=104m	○ 일부 미집행 구간의 실효에 따른 선형변경
소로3-1호선	소로3-1호선	○ 폭원축소 -B=6m → 4~6m, 감)2m -L=255m	○ 일부 미집행 구간의 실효에 따른 폭원축소
소로3-3호선	소로3-3호선	○ 폐지 -B=6m -L=156m	○ 장기미집행시설의 실효 시기 도래에 따른 도시계획시설(도로) 폐지
소로3-4호선	소로3-4호선	○ 폭원축소 -B=6m → 4~6m, 감)2m -L=268m	○ 일부 미집행 구간의 실효에 따른 폭원축소

- 2) 공간시설
 - 가) 공원 (변경없음)(생략)
- 3) 공공문화체육시설
 - 가) 학교 (변경없음)(생략)
- 4) 방재시설
 - 가) 하천 (변경없음)(생략)

다. 가구 및 획지의 규모와 조성에 관한 결정 조서 (변경없음)(생략)

라. 건축물의 용도·건폐율·용적률·높이 등에 관한 결정 조서 (변경없음)(생략)

④ 군북월촌 주거형 지구단위계획구역

1. 용도지역 결정(변경)조서 (변경없음)(생략)
2. 용도지구 결정(변경)조서 (변경없음)(생략)
3. 지구단위계획구역 결정(변경) 조서 (변경없음)(생략)
4. 지구단위계획 결정(변경) 조서

가. 토지이용계획 결정(변경) 조서 (변경없음)(생략)

나. 기반시설의 배치와 규모에 관한 결정(변경) 조서

1) 교통시설

가) 도로

■ 도로 결정(변경) 조서

구분	규모				기능	연장 (m)	기점	종점	사용 형태	주요 경과지	최 초 결정일	비고
	등급	류별	번호	폭원 (m)								
기정	중로	3	1	12	집산 도로	514	월촌리 1468-10	월촌리 1599-1	일반 도로		함안군 고시 제1997-87호 (1997.05.20.)	
변경	소로	2	A	6~8	집산 도로	510	월촌리 1468-10	월촌리 1599-1	일반 도로		-	
기정	중로	3	2	12	집산 도로	648	월촌리 1530	월촌리 1944-1	일반 도로		함안군 고시 제1997-87호 (1997.05.20.)	
변경	소로	2	B	5~8	집산 도로	654	월촌리 1530	월촌리 1944-1	일반 도로		-	
기정	소로	1	1	10	국지 도로	221	월촌리 1560-2	월촌리 1576-13	일반 도로		함안군 고시 제1997-87호 (1997.05.20.)	
변경	소로	1	1	8~ 10	국지 도로	221	월촌리 1560-2	월촌리 1576-13	일반 도로		-	
폐지	소로	3	1	6	국지 도로	98	월촌리 1576-13	월촌리 1573-13	일반 도로		함안군 고시 제1997-87호 (1997.05.20.)	
기정	소로	3	2	6	국지 도로	206	월촌리 1557-3	월촌리 1549-1	일반 도로		함안군 고시 제1997-87호 (1997.05.20.)	

경 남 공 보

제2592호

2023. 1. 12.(목)

구분	규모				기능	연장 (m)	기점	종점	사용 형태	주요 경과지	최 초 결정일	비고
	등급	류별	번호	폭원 (m)								
변경	소로	3	2	6	국지 도로	150	소로3-7	소로3-8	일반 도로		-	
폐지	소로	3	3	6	국지 도로	106	월촌리 1553-1	월촌리 1549-13	일반 도로		함안군 고시 제1997-87호 (1997.05.20.)	
폐지	소로	3	4	6	국지 도로	168	월촌리 1548	월촌리 1591-2	일반 도로		함안군 고시 제1997-87호 (1997.05.20.)	
폐지	소로	3	5	6	국지 도로	35	월촌리 1550-6대	월촌리 1583-1대	일반 도로		함안군 고시 제1997-87호 (1997.05.20.)	
기정	소로	3	6	6	국지 도로	355	월촌리 1545-13	월촌리 1570-3	일반 도로		함안군 고시 제1997-87호 (1997.05.20.)	
변경	소로	3	6	6	국지 도로	35	소로2-A	소로3-8	일반 도로		-	
기정	소로	3	7	6	국지 도로	21	월촌리 1944-1	월촌리 1556	일반 도로		함안군 고시 제1997-87호 (1997.05.20.)	
변경	소로	3	7	6	국지 도로	21	소로1-1	소로3-2	일반 도로		-	
기정	소로	3	8	6	국지 도로	55	월촌리 1593-13	월촌리 1545-14	일반 도로		함안군 고시 제1997-87호 (1997.05.20.)	
변경	소로	3	8	6	국지 도로	58	소로3-6	소로3-2	일반 도로		-	
폐지	소로	3	9	6	국지 도로	63	월촌리 1532-3	월촌리 1539-3	일반 도로		함안군 고시 제1997-87호 (1997.05.20.)	
폐지	소로	3	10	6	국지 도로	56	월촌리 1536-6	월촌리 1538-4	일반 도로		함안군 고시 제1997-87호 (1997.05.20.)	
폐지	소로	3	11	6	국지 도로	85	월촌리 1684-2	월촌리 1682	일반 도로		함안군 고시 제1997-87호 (1997.05.20.)	
폐지	소로	3	12	6	국지 도로	246	월촌리 1543-9	월촌리 1944-1	일반 도로		함안군 고시 제1997-87호 (1997.05.20.)	
폐지	소로	3	13	6	국지 도로	85	월촌리 1666-1	월촌리 1684	일반 도로		함안군 고시 제1997-87호 (1997.05.20.)	
폐지	소로	3	14	6	국지 도로	98	월촌리 1685-4	월촌리 1682	일반 도로		함안군 고시 제1997-87호 (1997.05.20.)	
폐지	소로	3	15	6	국지 도로	261	월촌리 1944-1	월촌리 1631-4	일반 도로		함안군 고시 제1997-87호 (1997.05.20.)	
폐지	소로	3	16	6	국지 도로	312	월촌리 1630	월촌리 1657	일반 도로		함안군 고시 제1997-87호 (1997.05.20.)	
폐지	소로	3	17	6	국지 도로	392	월촌리 1944-1	월촌리 1656	일반 도로		함안군 고시 제1997-87호 (1997.05.20.)	

경 남 공 보

제2592호

2023. 1. 12.(목)

구분	규모				기능	연장 (m)	기점	종점	사용 형태	주요 경과지	최 초 결정일	비고
	등급	류별	번호	폭원 (m)								
폐지	소로	3	18	6	국지 도로	87	월촌리 1628-13	월촌리 1944-1	일반 도로		함안군 고시 제1997-87호 (1997.05.20.)	
폐지	소로	3	19	6	국지 도로	31	월촌리 1635-2	월촌리 1944-1	일반 도로		함안군 고시 제1997-87호 (1997.05.20.)	
폐지	소로	3	20	6	국지 도로	32	월촌리 1644-1	월촌리 1641	일반 도로		함안군 고시 제1997-87호 (1997.05.20.)	
폐지	소로	3	21	6	국지 도로	435	월촌리 1944-1	월촌리 996	일반 도로		함안군 고시 제1997-87호 (1997.05.20.)	
폐지	소로	3	22	6	국지 도로	114	월촌리 1944-1	월촌리 1944-1	일반 도로		함안군 고시 제1997-87호 (1997.05.20.)	
폐지	소로	3	23	6	국지 도로	118	월촌리 1689-3	월촌리 1696	일반 도로		함안군 고시 제1997-87호 (1997.05.20.)	
폐지	소로	3	24	6	국지 도로	115	월촌리 1944-1	월촌리 1705	일반 도로		함안군 고시 제1997-87호 (1997.05.20.)	
폐지	소로	3	25	6	국지 도로	64	월촌리 1944-1	월촌리 1944-1	일반 도로		함안군 고시 제1997-87호 (1997.05.20.)	
폐지	소로	3	26	6	국지 도로	42	월촌리 1006-2	월촌리 1003	일반 도로		함안군 고시 제1997-87호 (1997.05.20.)	
폐지	소로	3	27	6	국지 도로	143	월촌리 1001	월촌리 1944-1	일반 도로		함안군 고시 제1997-87호 (1997.05.20.)	
폐지	소로	3	28	6	국지 도로	86	월촌리 1700	월촌리 1702-1	일반 도로		함안군 고시 제1997-87호 (1997.05.20.)	
폐지	소로	3	29	6	국지 도로	583	월촌리 1944-1	월촌리 1944-1	일반 도로		함안군 고시 제1997-87호 (1997.05.20.)	
폐지	소로	3	30	6	국지 도로	296	월촌리 1706-2	월촌리 1944-1	일반 도로		함안군 고시 제1997-87호 (1997.05.20.)	
폐지	소로	3	31	6	국지 도로	50	월촌리 1944-1	월촌리 1944-1	일반 도로		함안군 고시 제1997-87호 (1997.05.20.)	
폐지	소로	3	32	6	국지 도로	93	월촌리 1944-1	월촌리 974-10	일반 도로		함안군 고시 제1997-87호 (1997.05.20.)	
폐지	세로	-	1	4	국지 도로	56	월촌리 1588-1	월촌리 1588-5	일반 도로		함안군 고시 제1997-87호 (1997.05.20.)	

경 남 공 보

제2592호

2023. 1. 12.(목)

■ 도로 결정(변경) 사유서

변경전 도로명	변경후 도로명	변경내용	변경사유
중로3-1호선	소로2-A호선	○ 선형변경 -B=12m→6~8m, 감)4~6m -L=514m→510m, 감)4m	○ 일부 미집행 구간의 실효에 따른 선형변경
중로3-2호선	소로2-B호선	○ 선형변경 -B=12m→5~8m, 감)4~7m -L=648m→654m, 증)6m	○ 일부 미집행 구간의 실효 및 관리계획(재정비)(안) 반영에 따른 선형변경
소로1-1호선	소로1-1호선	○ 폭원축소 -B=10m→8~10m, 감)2m -L=221m	○ 일부 미집행 구간의 실효에 따른 폭원축소
소로3-1호선	-	○ 폐지 -B=6m -L=98m	○ 장기미집행시설의 실효 시기 도래에 따른 도시계획시설(도로) 폐지
소로3-2호선	소로3-2호선	○ 연장축소 -B=6m -L=206m→150m, 감)56m	○ 일부 미집행 구간의 실효에 따른 연장축소 ○ 소로3-4호선 폐지에 따른 종점부의 소로3-8호선과 연결
소로3-3호선	-	○ 폐지 -B=6m -L=106m	○ 장기미집행시설의 실효 시기 도래에 따른 도시계획시설(도로) 폐지
소로3-4호선	-	○ 폐지 -B=6m -L=168m	○ 장기미집행시설의 실효 시기 도래에 따른 도시계획시설(도로) 폐지
소로3-5호선	-	○ 폐지 -B=6m -L=35m	○ 장기미집행시설의 실효 시기 도래에 따른 도시계획시설(도로) 폐지
소로3-6호선	소로3-6호선	○ 연장축소 -B=6m -L=355m→35m, 감)320m	○ 일부 미집행 구간의 실효에 따른 선형변경
소로3-7호선	소로3-7호선	○ 선형변경 -B=6m -L=21m	○ 소로3-2호선 변경에 따른 선형변경
소로3-8호선	소로3-8호선	○ 선형변경 -B=6m -L=55m→58m, 증)3m	○ 소로3-4호선 폐지에 따른 종점부의 소로3-2호선과 연결
소로3-9호선	-	○ 폐지 -B=6m -L=63m	○ 장기미집행시설의 실효 시기 도래에 따른 도시계획시설(도로) 폐지
소로3-10호선	-	○ 폐지 -B=6m -L=56m	○ 장기미집행시설의 실효 시기 도래에 따른 도시계획시설(도로) 폐지
소로3-11호선	-	○ 폐지 -B=6m -L=85m	○ 장기미집행시설의 실효 시기 도래에 따른 도시계획시설(도로) 폐지
소로3-12호선	-	○ 폐지 -B=6m -L=246m	○ 장기미집행시설의 실효 시기 도래에 따른 도시계획시설(도로) 폐지
소로3-13호선	-	○ 폐지 -B=6m -L=85m	○ 장기미집행시설의 실효 시기 도래에 따른 도시계획시설(도로) 폐지
소로3-14호선	-	○ 폐지 -B=6m -L=98m	○ 장기미집행시설의 실효 시기 도래에 따른 도시계획시설(도로) 폐지
소로3-15호선	-	○ 폐지 -B=6m -L=261m	○ 장기미집행시설의 실효 시기 도래에 따른 도시계획시설(도로) 폐지

경 남 공 보

제2592호

2023. 1. 12.(목)

변경전 도로명	변경후 도로명	변경내용	변경사유
소로3-16호선	-	○ 폐지 -B=6m -L=312m	○ 장기미집행시설의 실효 시기 도래에 따른 도시계획시설(도로) 폐지
소로3-17호선	-	○ 폐지 -B=6m -L=392m	○ 장기미집행시설의 실효 시기 도래에 따른 도시계획시설(도로) 폐지
소로3-18호선	-	○ 폐지 -B=6m -L=87m	○ 장기미집행시설의 실효 시기 도래에 따른 도시계획시설(도로) 폐지
소로3-19호선	-	○ 폐지 -B=6m -L=31m	○ 장기미집행시설의 실효 시기 도래에 따른 도시계획시설(도로) 폐지
소로3-20호선	-	○ 폐지 -B=6m -L=32m	○ 장기미집행시설의 실효 시기 도래에 따른 도시계획시설(도로) 폐지
소로3-21호선	-	○ 폐지 -B=6m -L=435m	○ 장기미집행시설의 실효 시기 도래에 따른 도시계획시설(도로) 폐지
소로3-22호선	-	○ 폐지 -B=6m -L=114m	○ 장기미집행시설의 실효 시기 도래에 따른 도시계획시설(도로) 폐지
소로3-23호선	-	○ 폐지 -B=6m -L=118m	○ 장기미집행시설의 실효 시기 도래에 따른 도시계획시설(도로) 폐지
소로3-24호선	-	○ 폐지 -B=6m -L=115m	○ 장기미집행시설의 실효 시기 도래에 따른 도시계획시설(도로) 폐지
소로3-25호선	-	○ 폐지 -B=6m -L=64m	○ 장기미집행시설의 실효 시기 도래에 따른 도시계획시설(도로) 폐지
소로3-26호선	-	○ 폐지 -B=6m -L=42m	○ 장기미집행시설의 실효 시기 도래에 따른 도시계획시설(도로) 폐지
소로3-27호선	-	○ 폐지 -B=6m -L=143m	○ 장기미집행시설의 실효 시기 도래에 따른 도시계획시설(도로) 폐지
소로3-28호선	-	○ 폐지 -B=6m -L=86m	○ 장기미집행시설의 실효 시기 도래에 따른 도시계획시설(도로) 폐지
소로3-29호선	-	○ 폐지 -B=6m -L=583m	○ 장기미집행시설의 실효 시기 도래에 따른 도시계획시설(도로) 폐지
소로3-30호선	-	○ 폐지 -B=6m -L=296m	○ 장기미집행시설의 실효 시기 도래에 따른 도시계획시설(도로) 폐지
소로3-31호선	-	○ 폐지 -B=6m -L=50m	○ 장기미집행시설의 실효 시기 도래에 따른 도시계획시설(도로) 폐지
소로3-32호선	-	○ 폐지 -B=6m -L=93m	○ 장기미집행시설의 실효 시기 도래에 따른 도시계획시설(도로) 폐지
세로1호선	-	○ 폐지 -B=4m -L=56m	○ 장기미집행시설의 실효 시기 도래에 따른 도시계획시설(도로) 폐지

다. 가구 및 획지의 규모와 조성에 관한 결정 조서 (변경없음)(생략)

라. 건축물의 용도·건폐율·용적률·높이 등에 관한 결정 조서 (변경없음)(생략)

5 칠서청계 지구단위계획구역

1. 용도지역 결정(변경)조서 (변경없음)(생략)
2. 용도지구 결정(변경)조서 (변경없음)(생략)
3. 지구단위계획구역 결정(변경) 조서 (변경없음)(생략)

4. 지구단위계획 결정(변경) 조서

가. 토지이용계획 결정(변경) 조서 (변경없음)(생략)

나. 기반시설의 배치와 규모에 관한 결정(변경) 조서

1) 교통시설

가) 도로

■ 도로 결정(변경) 조서

구분	규모				기능	연장 (m)	기점	종점	사용 형태	주요 경과지	최 초 결정일	비고
	등급	류별	번호	폭원 (m)								
기정	소로	2	1	8	국지 도로	100	청계리 693-2	청계리 693-7	일반 도로		함안군 고시 제1995-54호 (1995.03.29.)	
기정	소로	2	3	8	국지 도로	684	청계리 735-5	청계리 882	일반 도로		함안군 고시 제1995-54호 (1995.03.29.)	
변경	소로	2	3	4~8	국지 도로	307	청계리 735-5	청계리 882	일반 도로		-	
폐지	소로	2	4	8	국지 도로	303	청계리 693-7	청계리 714	일반 도로		함안군 고시 제1995-54호 (1995.03.29.)	
폐지	소로	2	5	8	국지 도로	37	청계리 729-1	청계리 729-2	일반 도로		함안군 고시 제1995-54호 (1995.03.29.)	
폐지	소로	2	6	8	국지 도로	628	청계리 724-1	청계리 882	일반 도로		함안군 고시 제1995-54호 (1995.03.29.)	
폐지	소로	2	7	8	국지 도로	71	청계리 742	청계리 723	일반 도로		함안군 고시 제1995-54호 (1995.03.29.)	
폐지	소로	2	8	8	국지 도로	73	청계리 743	청계리 744	일반 도로		함안군 고시 제1995-54호 (1995.03.29.)	

경 남 공 보

제2592호

2023. 1. 12.(목)

구분	규모				기능	연장 (m)	기점	종점	사용 형태	주요 경과지	최 초 결정일	비고
	등급	류별	번호	폭원 (m)								
폐지	소로	2	9	8	국지 도로	89	청계리 742	청계리 774-1	일반 도로		함안군 고시 제1995-54호 (1995.03.29.)	
기정	소로	2	10	8	국지 도로	44	청계리 729-2	청계리 738-3	일반 도로		함안군 고시 제1995-54호 (1995.03.29.)	
폐지	소로	3	1	6	국지 도로	352	청계리 690-6	청계리 697	일반 도로		함안군 고시 제1995-54호 (1995.03.29.)	
폐지	소로	3	2	6	국지 도로	140	청계리 693-3	청계리 697-1	일반 도로		함안군 고시 제1995-54호 (1995.03.29.)	
기정	소로	3	4	6	국지 도로	68	청계리 738-3	청계리 729-1	일반 도로		함안군 고시 제1995-54호 (1995.03.29.)	
기정	소로	3	5	6	국지 도로	77	청계리 736-18	청계리 7383	일반 도로		함안군 고시 제1995-54호 (1995.03.29.)	
폐지	소로	3	7	4	국지 도로	129	청계리 726-2	청계리 751-4	일반 도로		함안군 고시 제1995-54호 (1995.03.29.)	
폐지	소로	3	9	6	국지 도로	321	청계리 742	청계리 1046-2	일반 도로		함안군 고시 제1995-54호 (1995.03.29.)	
폐지	소로	3	10	6	국지 도로	76	청계리 772-7	청계리 772-4	일반 도로		함안군 고시 제1995-54호 (1995.03.29.)	
폐지	소로	3	11	6	국지 도로	176	청계리 747-2	청계리 751-2	일반 도로		함안군 고시 제1995-54호 (1995.03.29.)	
폐지	소로	3	12	4	국지 도로	72	청계리 693-7	청계리 667-3	일반 도로		함안군 고시 제1995-54호 (1995.03.29.)	
폐지	소로	3	13	4	국지 도로	124	청계리 710-2	청계리 701-1	일반 도로		함안군 고시 제1995-54호 (1995.03.29.)	
폐지	소로	3	14	4	국지 도로	95	청계리 737-4	청계리 747-2	일반 도로		함안군 고시 제1995-54호 (1995.03.29.)	
폐지	소로	3	15	4	국지 도로	112	청계리 774-2	청계리 772-2	일반 도로		함안군 고시 제1995-54호 (1995.03.29.)	
폐지	소로	3	16	4	국지 도로	71	청계리 772-3	청계리 772-3	일반 도로		함안군 고시 제1995-54호 (1995.03.29.)	

경 남 공 보

제2592호

2023. 1. 12.(목)

구분	규모				기능	연장 (m)	기점	종점	사용 형태	주요 경과지	최 초 결정일	비고
	등급	류별	번호	폭원 (m)								
폐지	소로	3	17	4	국지 도로	48	청계리 841-2	청계리 806	일반 도로		함안군 고시 제1995-54호 (1995.03.29.)	
폐지	소로	3	18	4	국지 도로	112	청계리 816-2	청계리 1054-2	일반 도로		함안군 고시 제1995-54호 (1995.03.29.)	
폐지	소로	3	19	4	국지 도로	87	청계리 1054-2	청계리 808	일반 도로		함안군 고시 제1995-54호 (1995.03.29.)	
폐지	소로	3	20	4	국지 도로	54	청계리 785-8	청계리 1055	일반 도로		함안군 고시 제1995-54호 (1995.03.29.)	
폐지	소로	3	21	4	국지 도로	43	청계리 908-9	청계리 908-37	일반 도로		함안군 고시 제1995-54호 (1995.03.29.)	
폐지	소로	3	22	4	국지 도로	36	청계리 910	청계리 921	일반 도로		함안군 고시 제1995-54호 (1995.03.29.)	
폐지	소로	3	23	4	국지 도로	73	청계리 921	청계리 927-1	일반 도로		함안군 고시 제1995-54호 (1995.03.29.)	
폐지	소로	3	24	4	국지 도로	82	청계리 908-24	청계리 927-3	일반 도로		함안군 고시 제1995-54호 (1995.03.29.)	

■ 도로 결정(변경) 사유서

변경전 도로명	변경후 도로명	변경내용	변경사유
소로2-3호선	소로2-3호선	○연장축소 및 선형변경 -B=8m→4~8m, 감)4m -L=684m→307m, 감)377m	○일부 미집행 구간의 실효에 따른 연장축소 및 선형변경
소로2-4호선	-	○폐지 -B=8m -L=303m	○장기미집행시설의 실효 시기 도래에 따른 도시계획 시설(도로) 폐지
소로2-5호선	-	○폐지 -B=8m -L=37m	○장기미집행시설의 실효 시기 도래에 따른 도시계획 시설(도로) 폐지
소로2-6호선	-	○폐지 -B=8m -L=628m	○장기미집행시설의 실효 시기 도래에 따른 도시계획 시설(도로) 폐지
소로2-7호선	-	○폐지 -B=8m -L=71m	○장기미집행시설의 실효 시기 도래에 따른 도시계획 시설(도로) 폐지
소로2-8호선	-	○폐지 -B=8m -L=73m	○장기미집행시설의 실효 시기 도래에 따른 도시계획 시설(도로) 폐지

경 남 공 보

제2592호

2023. 1. 12.(목)

변경전 도로명	변경후 도로명	변경내용	변경사유
소로2-9호선	-	○ 폐지 -B=8m -L=89m	○ 장기미집행시설의 실효 시기 도래에 따른 도시계획 시설(도로) 폐지
소로3-1호선	-	○ 폐지 -B=6m -L=352m	○ 장기미집행시설의 실효 시기 도래에 따른 도시계획 시설(도로) 폐지
소로3-2호선	-	○ 폐지 -B=6m -L=140m	○ 장기미집행시설의 실효 시기 도래에 따른 도시계획 시설(도로) 폐지
소로3-7호선	-	○ 폐지 -B=4m -L=129m	○ 장기미집행시설의 실효 시기 도래에 따른 도시계획 시설(도로) 폐지
소로3-9호선	-	○ 폐지 -B=6m -L=321m	○ 장기미집행시설의 실효 시기 도래에 따른 도시계획 시설(도로) 폐지
소로3-10호선	-	○ 폐지 -B=6m -L=76m	○ 장기미집행시설의 실효 시기 도래에 따른 도시계획 시설(도로) 폐지
소로3-11호선	-	○ 폐지 -B=6m -L=176m	○ 장기미집행시설의 실효 시기 도래에 따른 도시계획 시설(도로) 폐지
소로3-12호선	-	○ 폐지 -B=4m -L=72m	○ 장기미집행시설의 실효 시기 도래에 따른 도시계획 시설(도로) 폐지
소로3-13호선	-	○ 폐지 -B=4m -L=124m	○ 장기미집행시설의 실효 시기 도래에 따른 도시계획 시설(도로) 폐지
소로3-14호선	-	○ 폐지 -B=4m -L=95m	○ 장기미집행시설의 실효 시기 도래에 따른 도시계획 시설(도로) 폐지
소로3-15호선	-	○ 폐지 -B=4m -L=112m	○ 장기미집행시설의 실효 시기 도래에 따른 도시계획 시설(도로) 폐지
소로3-16호선	-	○ 폐지 -B=4m -L=71m	○ 장기미집행시설의 실효 시기 도래에 따른 도시계획 시설(도로) 폐지
소로3-17호선	-	○ 폐지 -B=4m -L=48m	○ 장기미집행시설의 실효 시기 도래에 따른 도시계획 시설(도로) 폐지
소로3-18호선	-	○ 폐지 -B=4m -L=112m	○ 장기미집행시설의 실효 시기 도래에 따른 도시계획 시설(도로) 폐지
소로3-19호선	-	○ 폐지 -B=4m -L=87m	○ 장기미집행시설의 실효 시기 도래에 따른 도시계획 시설(도로) 폐지
소로3-20호선	-	○ 폐지 -B=4m -L=54m	○ 장기미집행시설의 실효 시기 도래에 따른 도시계획 시설(도로) 폐지
소로3-21호선	-	○ 폐지 -B=4m -L=43m	○ 장기미집행시설의 실효 시기 도래에 따른 도시계획 시설(도로) 폐지
소로3-22호선	-	○ 폐지 -B=4m -L=36m	○ 장기미집행시설의 실효 시기 도래에 따른 도시계획 시설(도로) 폐지

경 남 공 보

제2592호

2023. 1. 12.(목)

변경전 도로명	변경후 도로명	변경내용	변경사유
소로3-23호선	-	○ 폐지 -B=4m -L=73m	○ 장기미집행시설의 실효 시기 도래에 따른 도시계획 시설(도로) 폐지
소로3-24호선	-	○ 폐지 -B=4m -L=82m	○ 장기미집행시설의 실효 시기 도래에 따른 도시계획 시설(도로) 폐지

나) 주차장

■ 결정(변경) 조서

구분	도면 표시 번호	시설명	위 치	면적(m ²)			최 초 결정일	비고
				기정	변경	변경후		
폐지	1	주차장	칠서면 청계리 722-3번지 일원	430	감)430	-	함안군 고시 제1995-54호 (1995.03.29.)	
기정	2	주차장	칠서면 청계리 724번지 일원	990	-	990	함안군 고시 제2015-45호 (2015.05.14.)	

■ 결정(변경) 사유서

도면 표시번호	시설명	변경내용	변경사유
1	주차장	○ 폐지 -A=430㎡	○ 장기미집행시설의 실효 시기 도래에 따른 도시계획시설 (주차장) 폐지

2) 공간시설

가) 공원

■ 결정(변경)조서

구분	도면 표시 번호	공원명	시설의 종류	위 치	면적			최 초 결정일	비고
					기정	변경	변경후		
폐지	1	공원1	소공원	칠서면 청계리 725-2번지 일원	440	감)440	-	함안군 고시 제1995-54호 (1995.03.29.)	
기정	2	공원2	소공원	칠서면 청계리 697번지 일원	1,040	-	1,040	함안군 고시 제2015-45호 (2015.05.14.)	
기정	3	공원3	소공원	칠서면 청계리 722번지 일원	1,110	-	1,110	함안군 고시 제2015-45호 (2015.05.14.)	
기정	4	문화공원4	문화공원	칠서면 청계리 704-4번지 일원	1,768	-	1,768	함안군 고시 제2021-51호 (2021.03.18.)	

■ 결정(변경) 사유서

도면 표시번호	공원명	변경내용	변경사유
1	공원1	○ 폐지 -A=440㎡	○ 장기미집행시설의 실효 시기 도래에 따른 도시계획시설(공원) 폐지

3) 공공문화체육시설

가) 학교

■ 학교 결정(변경)조서

구분	도면 표시번호	시설명	시설의 종류	위 치	면 적(㎡)			최초 결정일	비 고
					기정	변경	변경후		
변경	1	학교	초등학교	칠서면 청계리 729번지 일원	12,880	감)76	12,804	함안군 고시 제1995-54호 (1995.03.29.)	

■ 학교 결정(변경) 사유서

도면 표시번호	시설명	변경내용	변경사유
1	초등학교	○ 구역축소 -A=12,880㎡→12,804㎡, 감76㎡	○ 일부 미집행 구간의 실효에 따른 구역축소

나) 공공청사 (변경없음)(생략)

다. 가구 및 획지의 규모와 조성에 관한 결정 조서

라. 건축물의 용도·건폐율·용적률·높이 등에 관한 결정 조서

⑥ 칠북검단 주거형 지구단위계획구역

1. 용도지역 결정(변경)조서 (변경없음)(생략)
2. 용도지구 결정(변경)조서 (변경없음)(생략)
3. 지구단위계획구역 결정(변경) 조서 (변경없음)(생략)
4. 지구단위계획 결정(변경) 조서
 - 가. 토지이용계획 결정(변경) 조서 (변경없음)(생략)
 - 나. 기반시설의 배치와 규모에 관한 결정(변경) 조서
 - 1) 교통시설
 - 가) 도로

경 남 공 보

제2592호

2023. 1. 12.(목)

■ 도로 결정(변경) 조서

구분	규모				기능	연장 (m)	기점	종점	사용 형태	주요 경과지	최 초 결정일	비고
	등급	류별	번호	폭원 (m)								
기정	중로	2	1	15	집산 도로	552	검단리 1078-1	검단리 1393-1	일반 도로		함안군 고시 제1995-52호 (1995.03.29.)	
기정	중로	3	1	12	집산 도로	360	검단리 1393-47	검단리 365	일반 도로		함안군 고시 제1995-52호 (1995.03.29.)	
기정	소로	1	1	10	집산 도로	143	검단리 1078-1	검단리 1291-1	일반 도로		함안군 고시 제1995-52호 (1995.03.29.)	
폐지	소로	2	1	8	국지 도로	324	검단리 1393-31	검단리 1411	일반 도로		함안군 고시 제1995-52호 (1995.03.29.)	
기정	소로	2	2	8	국지 도로	360	검단리 1283	검단리 365	일반 도로		함안군 고시 제1995-52호 (1995.03.29.)	
변경	소로	2	2	8	국지 도로	128	검단리 1283	검단리 365	일반 도로		-	
폐지	소로	2	3	8	국지 도로	87	검단리 366	검단리 389	일반 도로		함안군 고시 제1995-52호 (1995.03.29.)	
기정	소로	2	4	8	국지 도로	117	화천리 177-24	화천리 147-1	일반 도로		함안군 고시 제1995-52호 (1995.03.29.)	
변경	소로	3	A	6	국지 도로	117	화천리 177-24	화천리 147-1	일반 도로		-	
폐지	소로	3	1	6	국지 도로	338	검단리 1303	검단리 1317	일반 도로		함안군 고시 제1995-52호 (1995.03.29.)	
폐지	소로	3	2	6	국지 도로	92	검단리 1320	검단리 산235	일반 도로		함안군 고시 제1995-52호 (1995.03.29.)	
폐지	소로	3	3	6	국지 도로	96	화천리 105-1	검단리 1321-2	일반 도로		함안군 고시 제1995-52호 (1995.03.29.)	
폐지	소로	3	5	6	국지 도로	147	화천리 1375-15	화천리 145-2	일반 도로		2000.12.29.	

■ 도로 결정(변경) 사유서

변경전 도로명	변경후 도로명	변경내용	변경사유
소로2-1호선	-	○ 폐지 -B=8m -L=324m	○ 장기미집행시설의 실효 시기 도래에 따른 도시 계획시설(도로) 폐지
소로2-2호선	소로2-2호선	○ 연장축소 -B=8m -L=360m→128m, 감)232m	○ 일부 미집행 구간의 실효에 따른 연장축소
소로2-3호선	-	○ 폐지 -B=8m -L=87m	○ 장기미집행시설의 실효 시기 도래에 따른 도시 계획시설(도로) 폐지
소로2-4호선	소로3-A호선	○ 폭원축소 -B=8m→6m, 감)B=2m -L=117m	○ 일부 미집행 구간의 실효 및 관리계획(재정비)(안) 반영에 따른 폭원축소
소로3-1호선	-	○ 폐지 -B=6m -L=338m	○ 장기미집행시설의 실효 시기 도래에 따른 도시 계획시설(도로) 폐지
소로3-2호선	-	○ 폐지 -B=6m -L=92m	○ 장기미집행시설의 실효 시기 도래에 따른 도시 계획시설(도로) 폐지
소로3-3호선	-	○ 폐지 -B=6m -L=96m	○ 장기미집행시설의 실효 시기 도래에 따른 도시 계획시설(도로) 폐지
소로3-5호선	-	○ 폐지 -B=6m -L=147m	○ 장기미집행시설의 실효 시기 도래에 따른 도시 계획시설(도로) 폐지

나) 주차장 (변경없음)(생략)

2) 공공문화체육시설

가) 공공청사

■ 공공청사 결정(변경)조서

구분	도면 표시 번호	시설명	시설의 종류	위 치	면 적(m ²)			최초 결정일	비 고
					기정	변경	변경후		
기정	1	공공청사	면사무소	칠북면 검단리 1289-2번지 일원	1,810	-	1,810	함안군 고시 제1995-52호 (1995.03.29.)	
기정	2	공공청사	우체국	칠북면 화천리 143-2번지 일원	238	-	238	함안군 고시 제2016-118호 (2016.10.20.)	
변경	3	공공청사	파출소	칠북면 화천리 144-2번지 일원	849	감)16	833	함안군 고시 제2016-118호 (2016.10.20.)	경미한 변경
기정	4	공공청사	주민자치센터	칠북면 검단리 379번지 일원	798	-	798	함안군 고시 제2016-118호 (2016.10.20.)	
기정	5	공공청사	보건지소	칠북면 검단리 379-3번지 일원	1,036	-	1,036	함안군 고시 제2016-118호 (2016.10.20.)	

■ 공공청사 결정(변경) 사유서

도면 표시번호	시설명	변경내용	변경사유
3	공공청사	○ 구역축소(경미한 변경) -A=849㎡→833㎡, 감)16㎡	○ 소로2-4호선 변경에 따른 구역경계 조정

다. 가구 및 획지의 규모와 조성에 관한 결정 조서

라. 건축물의 용도·건폐율·용적률·높이 등에 관한 결정 조서

㉚ 산인송정 주거형 지구단위계획구역

1. 용도지역 결정(변경)조서 (변경없음)(생략)
2. 용도지구 결정(변경)조서 (변경없음)(생략)
3. 지구단위계획구역 결정(변경) 조서 (변경없음)(생략)
4. 지구단위계획 결정(변경) 조서

가. 토지이용계획 결정(변경) 조서 (변경없음)(생략)

나. 기반시설의 배치와 규모에 관한 결정(변경) 조서

1) 교통시설

가) 도로

■ 도로 결정(변경) 조서

구분	규모				기능	연장 (m)	기점	종점	사용 형태	주요 경과지	최 초 결정일	비고
	등급	류별	번호	폭원 (m)								
기정	중로	1	1	20	보조 간선 도로	566	송정리 1469-1	내인리 693-1	일반 도로		함안군 고시 제1996-54호 (1996.05.04.)	
변경	중로	3	A	12	보조 간선 도로	566	송정리 1469-1	내인리 693-1	일반 도로		-	
폐지	소로	2	1	8	국지 도로	174	송정리 481-1	송정리 517	일반 도로		함안군 고시 제1996-54호 (1996.05.04.)	
폐지	소로	2	2	8	국지 도로	102	송정리 444-1	송정리 443-1	일반 도로		함안군 고시 제1996-54호 (1996.05.04.)	
폐지	소로	2	4	8	국지 도로	128	송정리 443-1	송정리 432	일반 도로		함안군 고시 제1996-54호 (1996.05.04.)	
폐지	소로	2	5	8	국지 도로	100	송정리 438-1	송정리 438-1	일반 도로		함안군 고시 제1996-54호 (1996.05.04.)	
폐지	소로	2	6	8	국지 도로	48	송정리 1469-1	송정리 1469-1	일반 도로		함안군 고시 제1996-54호 (1996.05.04.)	

경 남 공 보

제2592호

2023. 1. 12.(목)

구분	규모				기능	연장 (m)	기점	종점	사용 형태	주요 경과지	최 초 결정일	비고
	등급	류별	번호	폭원 (m)								
폐지	소로	2	7	8	국지 도로	208	송정리 456-1	송정리 1460-1	일반 도로		함안군 고시 제1996-54호 (1996.05.04.)	
폐지	소로	2	8	8	국지 도로	1,350	내인리 692	송정리 606-1	일반 도로		함안군 고시 제1996-54호 (1996.05.04.)	
폐지	소로	2	9	8	국지 도로	214	내인리 211-2	내인리 198	일반 도로		함안군 고시 제1996-54호 (1996.05.04.)	
폐지	소로	2	11	8	국지 도로	183	내인리 316-3	내인리 188-1	일반 도로		함안군 고시 제1996-54호 (1996.05.04.)	
폐지	소로	2	12	8	국지 도로	114	내인리 200	내인리 187-1	일반 도로		함안군 고시 제1996-54호 (1996.05.04.)	
폐지	소로	2	13	8	국지 도로	122	내인리 181-1	내인리 174-4	일반 도로		함안군 고시 제1996-54호 (1996.05.04.)	
폐지	소로	2	14	8	국지 도로	138	내인리 322-1	내인리 170-1	일반 도로		함안군 고시 제1996-54호 (1996.05.04.)	
폐지	소로	3	1	6	국지 도로	278	송정리 486-3	송정리 1334-3	일반 도로		함안군 고시 제1996-54호 (1996.05.04.)	
폐지	소로	3	2	6	국지 도로	62	송정리 1264-3	송정리 1268	일반 도로		함안군 고시 제1996-54호 (1996.05.04.)	
폐지	소로	3	3	6	국지 도로	82	송정리 1469-1	송정리 1469-1	일반 도로		함안군 고시 제1996-54호 (1996.05.04.)	
기정	소로	3	4	6	국지 도로	410	송정리 1469-1	송정리 474-1	일반 도로		함안군 고시 제1996-54호 (1996.05.04.)	
변경	소로	3	4	6	국지 도로	192	송정리 1469-1	송정리 1276	일반 도로		-	
폐지	소로	3	5	6	국지 도로	44	송정리 441-5	송정리 452	일반 도로		함안군 고시 제1996-54호 (1996.05.04.)	
폐지	소로	3	6	6	국지 도로	220	송정리 1469-1	송정리 601-2	일반 도로		함안군 고시 제1996-54호 (1996.05.04.)	
폐지	소로	3	7	6	국지 도로	140	송정리 1469-1	송정리 483-1	일반 도로		함안군 고시 제1996-54호 (1996.05.04.)	
폐지	소로	3	8	6	국지 도로	120	송정리 481-5	송정리 490-2	일반 도로		함안군 고시 제1996-54호 (1996.05.04.)	

경 남 공 보

제2592호

2023. 1. 12.(목)

구분	규모				기능	연장 (m)	기점	종점	사용 형태	주요 경과지	최 초 결정일	비고
	등급	류별	번호	폭원 (m)								
폐지	소로	3	9	6	국지 도로	106	송정리 479-4	송정리 483-3	일반 도로		함안군 고시 제1996-54호 (1996.05.04.)	
폐지	소로	3	11	6	국지 도로	244	송정리 432	송정리 519-2	일반 도로		함안군 고시 제1996-54호 (1996.05.04.)	
폐지	소로	3	12	6	국지 도로	162	송정리 421-3	송정리 519-1	일반 도로		함안군 고시 제1996-54호 (1996.05.04.)	
폐지	소로	3	13	6	국지 도로	101	송정리 421-3	송정리 1469-1	일반 도로		함안군 고시 제1996-54호 (1996.05.04.)	
폐지	소로	3	14	6	국지 도로	170	송정리 692	송정리 694-1	일반 도로		함안군 고시 제1996-54호 (1996.05.04.)	
폐지	소로	3	15	6	국지 도로	88	내인리 209-6	내인리 205-2	일반 도로		함안군 고시 제1996-54호 (1996.05.04.)	

■ 도로 결정(변경) 사유서

변경전 도로명	변경후 도로명	변경내용	변경사유
중로1-1호선	중로3-A호선	○ 폭원축소 -B=20m→12m, 감)B=8m -L=566m	○ 일부 미집행 구간의 실효에 따른 폭원축소
소로2-1호선	-	○ 폐지 -B=8m -L=174m	○ 장기미집행시설의 실효 시기 도래에 따른 도시 계획시설(도로) 폐지
소로2-2호선	-	○ 폐지 -B=8m -L=102m	○ 장기미집행시설의 실효 시기 도래에 따른 도시 계획시설(도로) 폐지
소로2-4호선	-	○ 폐지 -B=8m -L=128m	○ 장기미집행시설의 실효 시기 도래에 따른 도시 계획시설(도로) 폐지
소로2-5호선	-	○ 폐지 -B=8m -L=100m	○ 장기미집행시설의 실효 시기 도래에 따른 도시 계획시설(도로) 폐지
소로2-6호선	-	○ 폐지 -B=8m -L=48m	○ 장기미집행시설의 실효 시기 도래에 따른 도시 계획시설(도로) 폐지
소로2-7호선	-	○ 폐지 -B=8m -L=208m	○ 장기미집행시설의 실효 시기 도래에 따른 도시 계획시설(도로) 폐지
소로2-8호선	-	○ 폐지 -B=8m -L=1,350m	○ 장기미집행시설의 실효 시기 도래에 따른 도시 계획시설(도로) 폐지
소로2-9호선	-	○ 폐지 -B=8m -L=214m	○ 장기미집행시설의 실효 시기 도래에 따른 도시 계획시설(도로) 폐지

경 남 공 보

제2592호

2023. 1. 12.(목)

변경전 도로명	변경후 도로명	변경내용	변경사유
소로2-11호선	-	○ 폐지 -B=8m -L=183m	○ 장기미집행시설의 실효 시기 도래에 따른 도시 계획시설(도로) 폐지
소로2-12호선	-	○ 폐지 -B=8m -L=114m	○ 장기미집행시설의 실효 시기 도래에 따른 도시 계획시설(도로) 폐지
소로2-13호선	-	○ 폐지 -B=8m -L=122m	○ 장기미집행시설의 실효 시기 도래에 따른 도시 계획시설(도로) 폐지
소로2-14호선	-	○ 폐지 -B=8m -L=138m	○ 장기미집행시설의 실효 시기 도래에 따른 도시 계획시설(도로) 폐지
소로3-1호선	-	○ 폐지 -B=6m -L=278m	○ 장기미집행시설의 실효 시기 도래에 따른 도시 계획시설(도로) 폐지
소로3-2호선	-	○ 폐지 -B=6m -L=62m	○ 장기미집행시설의 실효 시기 도래에 따른 도시 계획시설(도로) 폐지
소로3-3호선	-	○ 폐지 -B=6m -L=82m	○ 장기미집행시설의 실효 시기 도래에 따른 도시 계획시설(도로) 폐지
소로3-4호선	소로3-4호선	○ 선형변경 -B=6m -L=410m→192m, 감)218m	○ 일부 미집행 구간의 실효 및 관리계획(재정비)(안) 반영에 따른 선형변경
소로3-5호선	-	○ 폐지 -B=6m -L=44m	○ 장기미집행시설의 실효 시기 도래에 따른 도시 계획시설(도로) 폐지
소로3-6호선	-	○ 폐지 -B=6m -L=220m	○ 장기미집행시설의 실효 시기 도래에 따른 도시 계획시설(도로) 폐지
소로3-7호선	-	○ 폐지 -B=6m -L=140m	○ 장기미집행시설의 실효 시기 도래에 따른 도시 계획시설(도로) 폐지
소로3-8호선	-	○ 폐지 -B=6m -L=120m	○ 장기미집행시설의 실효 시기 도래에 따른 도시 계획시설(도로) 폐지
소로3-9호선	-	○ 폐지 -B=6m -L=106m	○ 장기미집행시설의 실효 시기 도래에 따른 도시 계획시설(도로) 폐지
소로3-11호선	-	○ 폐지 -B=6m -L=244m	○ 장기미집행시설의 실효 시기 도래에 따른 도시 계획시설(도로) 폐지
소로3-12호선	-	○ 폐지 -B=6m -L=162m	○ 장기미집행시설의 실효 시기 도래에 따른 도시 계획시설(도로) 폐지
소로3-13호선	-	○ 폐지 -B=6m -L=101m	○ 장기미집행시설의 실효 시기 도래에 따른 도시 계획시설(도로) 폐지
소로3-14호선	-	○ 폐지 -B=6m -L=170m	○ 장기미집행시설의 실효 시기 도래에 따른 도시 계획시설(도로) 폐지
소로3-15호선	-	○ 폐지 -B=6m -L=88m	○ 장기미집행시설의 실효 시기 도래에 따른 도시 계획시설(도로) 폐지

나) 주차장

■ 결정(변경) 조서

구분	도면 표시 번호	시설명	위 치	면적(m ²)			최 초 결정일	비 고
				기정	변경	변경후		
폐지	1	주차장	산인면 송정리 433번지 일원	810	감)810	-	함안군 고시 제1996-54호 (1996.05.04.)	

■ 결정(변경) 사유서

도면 표시번호	시설명	변경내용	변경사유
1	주차장	○ 폐지 -A=810m ²	○ 장기미집행시설의 실효 시기 도래에 따른 도시계획시설 (주차장) 폐지

2) 공간시설

가) 광장 (변경없음)(생략)

3) 공공문화체육시설

가) 학교

■ 학교 결정(변경)조서

구분	도면 표시 번호	시설명	시설의 종류	위 치	면 적(m ²)			최 초 결정일	비 고
					기정	변경	변경후		
변경	1	학교	초등학교	산인면 내인리 204번지 일원	14,810	감)43	14,767	함안군 고시 제1996-54호 (1996.05.04.)	

■ 학교 결정(변경) 사유서

도면 표시번호	시설명	변경내용	변경사유
1	초등학교	○ 구역축소 -A=14,810m ² →14,767m ² , 감43m ²	○ 일부 미집행 구간의 실효에 따른 구역축소

다. 가구 및 획지의 규모와 조성에 관한 결정 조서 (변경없음)(생략)

라. 건축물의 용도·건폐율·용적률·높이 등에 관한 결정 조서 (변경없음)(생략)

㉔ 산인모곡 주거형 지구단위계획구역

1. 용도지역 결정(변경)조서 (변경없음)(생략)
2. 용도지구 결정(변경)조서 (변경없음)(생략)
3. 지구단위계획구역 결정(변경) 조서 (변경없음)(생략)
4. 지구단위계획 결정(변경) 조서

가. 토지이용계획 결정(변경) 조서 (변경없음)(생략)

나. 기반시설의 배치와 규모에 관한 결정(변경) 조서

1) 교통시설

가) 도로

■ 도로 결정(변경) 조서

구분	규모				기능	연장 (m)	기점	종점	사용 형태	주요 경과지	최 초 결정일	비고
	등급	류별	번호	폭원 (m)								
기정	소로	2	1	8	집산 도로	908	모곡리 1290-3	모곡리 509-1	일반 도로		함안군 고시 제1997-166호 (1997.09.04.)	
변경	소로	2	1	4~8	집산 도로	908	모곡리 1290-3	모곡리 509-1	일반 도로		-	
기정	소로	2	2	8	국지 도로	158	모곡리 1290-3	모곡리 1288-1	일반 도로		함안군 고시 제1997-166호 (1997.09.04.)	
기정	소로	3	1	6	국지 도로	207	모곡리 371	모곡리 260-4	일반 도로		함안군 고시 제1997-166호 (1997.09.04.)	
변경	소로	3	1	6	국지 도로	91	모곡리 371	소로3-18	일반 도로		-	
폐지	소로	3	4	6	국지 도로	282	모곡리 366-2	모곡리 379-2	일반 도로		함안군 고시 제1997-166호 (1997.09.04.)	
폐지	소로	3	5	6	국지 도로	120	모곡리 341-1	모곡리 660	일반 도로		함안군 고시 제1997-166호 (1997.09.04.)	
폐지	소로	3	7	6	국지 도로	104	모곡리 661-2	모곡리 661-1	일반 도로		함안군 고시 제1997-166호 (1997.09.04.)	
기정	소로	3	8	6	국지 도로	88	모곡리 578-6	모곡리 578-1	일반 도로		함안군 고시 제1997-166호 (1997.09.04.)	
기정	소로	3	9	6	국지 도로	190	모곡리 569-6	모곡리 661-1	일반 도로		함안군 고시 제1997-166호 (1997.09.04.)	
변경	소로	3	9	6	국지 도로	112	모곡리 569-6	소로3-8	일반 도로		-	

경 남 공 보

제2592호

2023. 1. 12.(목)

구분	규모				기능	연장 (m)	기점	종점	사용 형태	주요 경과지	최 초 결정일	비고
	등급	류별	번호	폭원 (m)								
기정	소로	3	10	6	국지 도로	291	모곡리 587-2	모곡리 1290-1	일반 도로		함안군 고시 제1997-166호 (1997.09.04.)	
변경	소로	3	10	3~6	국지 도로	291	모곡리 587-2	모곡리 1290-1	일반 도로		-	
폐지	소로	3	11	5	국지 도로	129	모곡리 633-2	모곡리 585	일반 도로		함안군 고시 제1997-166호 (1997.09.04.)	
폐지	소로	3	12	6	국지 도로	405	모곡리 603-2	모곡리 633-2	일반 도로		함안군 고시 제1997-166호 (1997.09.04.)	
폐지	소로	3	13	6	국지 도로	86	모곡리 602-4	모곡리 602-1	일반 도로		함안군 고시 제1997-166호 (1997.09.04.)	
폐지	소로	3	14	6	국지 도로	46	모곡리 산133-1	모곡리 520-1	일반 도로		함안군 고시 제1997-166호 (1997.09.04.)	
기정	소로	3	15	6	국지 도로	36	모곡리 377-3	모곡리 378	일반 도로		함안군 고시 제2014-107호 (2014.10.16.)	
폐지	소로	3	16	5	국지 도로	127	모곡리 489-5	모곡리 1290-1	일반 도로		함안군 고시 제1997-166호 (1997.09.04.)	
기정	소로	3	17	6	국지 도로	900	모곡리 503-3	모곡리 567	일반 도로		함안군 고시 제1997-166호 (1997.09.04.)	
변경	소로	3	17	4~6	국지 도로	900	모곡리 503-3	모곡리 567	일반 도로		-	
기정	소로	3	18	5	국지 도로	46	모곡리 372-2	모곡리 1289	일반 도로		함안군 고시 제2014-107호 (2014.10.16.)	
기정	소로	3	19	6	국지 도로	100	모곡리 1289	모곡리 1289	일반 도로		함안군 고시 제2014-107호 (2014.10.16.)	
기정	소로	3	20	5	국지 도로	68	모곡리 1288-1	모곡리 1288-1	일반 도로		함안군 고시 제2014-107호 (2014.10.16.)	
기정	소로	3	22	5	국지 도로	69	모곡리 573-5	모곡리 575-1	일반 도로		함안군 고시 제2014-107호 (2014.10.16.)	
기정	소로	3	23	6	국지 도로	241	모곡리 1299	모곡리 1295	일반 도로		함안군 고시 제2014-107호 (2014.10.16.)	

■ 도로 결정(변경) 사유서

변경전 도로명	변경후 도로명	변경내용	변경사유
소로2-1호선	소로2-1호선	○ 폭원축소 -B=8m→4~6m, 감)4m -L=908m	○ 일부 미집행 구간의 실효에 따른 폭원축소
소로3-1호선	소로3-1호선	○ 연장축소 -B=6m -L=207m→91m, 감)116m	○ 일부 미집행 구간의 실효에 따른 연장축소
소로3-4호선	-	○ 폐지 -B=6m -L=282m	○ 장기미집행시설의 실효 시기 도래에 따른 도시계획시설(도로) 폐지
소로3-5호선	-	○ 폐지 -B=6m -L=120m	○ 장기미집행시설의 실효 시기 도래에 따른 도시계획시설(도로) 폐지
소로3-7호선	-	○ 폐지 -B=6m -L=104m	○ 장기미집행시설의 실효 시기 도래에 따른 도시계획시설(도로) 폐지
소로3-9호선	소로3-9호선	○ 연장축소 -B=6m -L=190m→112m, 감)78m	○ 일부 미집행 구간의 실효에 따른 연장축소
소로3-10호선	소로3-10호선	○ 폭원축소 -B=6m→3~6m, 감)3m -L=291m	○ 일부 미집행 구간의 실효에 따른 폭원축소
소로3-11호선	-	○ 폐지 -B=5m -L=129m	○ 장기미집행시설의 실효 시기 도래에 따른 도시계획시설(도로) 폐지
소로3-12호선	-	○ 폐지 -B=6m -L=405m	○ 장기미집행시설의 실효 시기 도래에 따른 도시계획시설(도로) 폐지
소로3-13호선	-	○ 폐지 -B=6m -L=86m	○ 장기미집행시설의 실효 시기 도래에 따른 도시계획시설(도로) 폐지
소로3-14호선	-	○ 폐지 -B=6m -L=46m	○ 장기미집행시설의 실효 시기 도래에 따른 도시계획시설(도로) 폐지
소로3-16호선	-	○ 폐지 -B=5m -L=127m	○ 장기미집행시설의 실효 시기 도래에 따른 도시계획시설(도로) 폐지
소로3-17호선	소로3-17호선	○ 폭원축소 -B=6m→4~6m, 감)2m -L=900m	○ 일부 미집행 구간의 실효에 따른 폭원축소

나) 주차장

■ 결정(변경) 조서

구분	도면 표시 번호	시설명	위 치	면적(㎡)			최 초 결정일	비 고
				기정	변경	변경후		
폐지	1	주차장	산인면 모곡리 372-5번지 일원	475	감)475	-	함안군 고시 제1997-166호 (1997.09.04.)	

■ 결정(변경) 사유서

도면 표시번호	시설명	변경내용	변경사유
1	주차장	○ 폐지 -A=475㎡	○ 장기미집행시설의 실효 시기 도래에 따른 도시계획시설 (주차장) 폐지

2) 공간시설

가) 공원

■ 결정(변경)조서

구분	도면 표시 번호	공원명	시설의 종류	위 치	면적			최 초 결정일	비 고
					기정	변경	변경후		
폐지	1	공원	소공원	산인면 모곡리 579-2번지 일원	3,824	감)3,842	-	함안군 고시 제1997-166호 (1997.09.04.)	

■ 결정(변경) 사유서

도면 표시번호	공원명	변경내용	변경사유
1	공원	○ 폐지 -A=3,824㎡	○ 장기미집행시설의 실효 시기 도래에 따른 도시계획시설 (공원) 폐지

3) 공공문화체육시설

가) 학교

■ 학교 결정(변경)조서

구분	도면 표시 번호	시설명	시설의 종류	위 치	면 적(㎡)			최 초 결정일	비 고
					기정	변경	변경후		
변경	1	학교	초등학교	산인면 모곡리 510번지 일원	14,360	감)262	14,098	함안군 고시 제1997-166호 (1997.09.04.)	

경 남 공 보

제2592호

2023. 1. 12.(목)

■ 학교 결정(변경) 사유서

도면 표시번호	시설명	변경내용	변경사유
1	초등학교	○구역축소 -A=14,360㎡→14,098㎡, 감262㎡	○군계획도로(소로3-17호선)과 중복결정구역 축소

나) 공공청사

■ 공공청사 결정(변경)조서

구분	도면 표시번호	시설명	시설의 종류	위 치	면 적(㎡)			최초 결정일	비 고
					기정	변경	변경후		
변경	1	공공청사	보건진료소	산인면 모곡리 503-1번지 일원	881	감)31	850	함안군 고시 제1997-166호 (1997.09.04.)	

■ 공공청사 결정(변경) 사유서

도면 표시번호	시설명	변경내용	변경사유
1	공공청사	○구역축소 -A=881㎡→850㎡, 감)31㎡	○일부 미집행 구간의 실효 및 군계획도로(소로 3-17호선)과 중복결정구역 축소

4) 유통 및 공급시설

가) 통신시설 (변경없음)(생략)

5) 방재시설

가) 하천 (변경없음)(생략)

다. 가구 및 획지의 규모와 조성에 관한 결정 조서 (변경없음)(생략)

라. 건축물의 용도·건폐율·용적률·높이 등에 관한 결정 조서 (변경없음)(생략)

● **함안군 공고 제2023-27호**

군계획시설사업 공사완료 공고

우리 군 칠북면 봉촌리 992-2번지 일원에 군계획시설(도로)사업이 완료되어 「국토의 계획 및 이용에 관한 법률」 제98조 및 같은 법 시행령 제102조의 규정에 따라 아래와 같이 공사완료 공고합니다.

2023년 1월 12일

함 안 군 수

1. 사업시행지 : 경상남도 함안군 칠북면 봉촌리 992-2번지 일원

2. 사업의 종류 및 명칭

- 종 류 : 군계획시설(도로:소로3-1호선)사업
- 명 칭 : 낙동강변 상생협력 3Co구축사업(함안구간)

3. 사업규모

시 설 명	위 치	사 업 량	실시계획 인가일	착 공 일	준 공 일	비고
소로3-1호선 (교통시설:도로)	함안군 칠북면 봉촌리 992-2번지 일원	○ 연장 : 2,047m ○ 폭 : 6m ○ 면적 : 30,433㎡	2018.05.15.	2018.07.12.	2022.08.30.	

4. 사업시행자 : 함안군수(혁신전략담당관)

**5. 기타 자세한 문의사항은 함안군 혁신전략담당관(055-580-2523) 및 도시건축과(055-580-2725)로 문의하시
기 바랍니다.**

● 산청군 고시 제2023-8호

**군계획시설(수도공급설비: 중촌배수지)사업
실시계획인가 고시**

산청군 고시 제2021-134호(2021.9.30.) 산청군관리계획(재정비_시설, 지구단위계획) 결정(변경)으로 최초 결정, 산청군 고시 제2022-88호(2022.6.9.)로 결정(변경)된 산청군 신안면 중촌리 산97-11번지 일원 군계획시설(수도공급설비: 중촌배수지)사업에 대하여 「국토의 계획 및 이용에 관한 법률」 제88조, 같은 법 시행령 제97조에 따라 실시계획인가하고, 같은 법 제91조 및 같은 법 시행령 제100조에 따라 다음과 같이 고시합니다.

2023년 1월 12일

산 청 군 수

1. 사업시행지의 위치

- 경상남도 산청군 신안면 중촌리 산97-11번지 일원

2. 사업의 종류 및 명칭

- 종 류: 군계획시설(수도공급설비: 중촌배수지)사업
- 명 칭: 중촌배수지시설 확충공사

3. 사업의 면적 또는 규모

시설명	시설의 종류	결정면적(㎡)	사업시행면적(㎡)	비고
중촌배수지	수도공급설비	4,785	4,785	

4. 사업시행자의 성명 및 주소

- 성 명: 산청군수
- 주 소: 경상남도 산청군 산청읍 산엔청로 1

5. 사업의 착수에정일 및 준공예정일

- 착수에정일: 실시계획인가일
- 준공예정일: 실시계획인가일로부터 6개월

6. 수용 또는 사용할 토지 또는 건물의 소재지·지번·지목 및 면적, 소유권과 소유권외의 권리의 명세 및 그 소유자·권리자의 성명·주소

소재지				지번	지목	면적(㎡)		소유자		소유권이외의 권리조서		
연번	시·군·읍·면·리·동					지적	편입	이름	주소	성명	주소	권리내용
합 계						4,785	4,785					
1	산청	신안	중촌	산97-11	임	4,785	4,785	산청군 (경상남도)		-	-	-

7. 기타: 관계도서는 산청군 지역발전과(055-970-7302) 및 상하수도과(055-970-7012)에 비치 열람.

● **산청군 고시 제2023-10호**

**군계획시설(수도공급설비: 오부배수지)사업
실시계획인가 고시**

산청군 고시 제2021-134호(2021.9.30.) 산청군관리계획(재정비_시설, 지구단위계획) 결정(변경)으로 최초 결정된 **산청군 오부면 내곡리 산8-8번지 일원 군계획 시설(수도공급설비: 오부배수지)사업**에 대하여 「국토의 계획 및 이용에 관한 법률」 제88조, 같은 법 시행령 제97조에 따라 실시계획인가하고, 같은 법 제91조 및 같은 법 시행령 제100조에 따라 다음과 같이 고시합니다.

2023년 1월 12일

산 청 군 수

1. 사업시행지의 위치

- 경상남도 산청군 오부면 내곡리 산8-8번지 일원

2. 사업의 종류 및 명칭

- 종 류: 군계획시설(수도공급설비: 오부배수지)사업
- 명 칭: 오부지구 상수도시설 확충사업

3. 사업의 면적 또는 규모

시설명	시설의 종류	결정면적(㎡)	사업시행면적(㎡)	비고
오부배수지	수도공급설비	716	716	

4. 사업시행자의 성명 및 주소

- 성 명: 산청군수
- 주 소: 경상남도 산청군 산청읍 산엔청로 1

5. 사업의 착수에정일 및 준공예정일

- 착수에정일: 실시계획인가일
- 준공예정일: 실시계획인가일로부터 24개월

6. 수용 또는 사용할 토지 또는 건물의 소재지·지번·지목 및 면적, 소유권과 소유권외의

권리의 명세 및 그 소유자·권리자의 성명·주소

소재지				지번	지목	면적(㎡)		소유자		소유권이외의 권리조서		
연번	시·군·읍·면·리·동					지적	편입	이름	주소	성명	주소	권리내용
합 계						6,832	716					
1	산청	오부	내곡	산8-8	임	2,861	432	경상남도		-	-	-
2	산청	오부	내곡	산8-10	임	995	1	경상남도		-	-	-
3	산청	오부	내곡	산31-7	임	2,976	283	경상남도		-	-	-

7. 기타: 관계도서는 산청군 지역발전과(055-970-7302) 및 상하수도과(055-970-7012)에 비치 열람.

● **산청군 고시 제2023-11호**

군계획시설(청소년수련시설)사업실시계획인가 고시

산청군 고시 제2004-257호(2004.7.10.)로 최초 결정, 산청군 고시 제2022-134호(2022.9.1.)로 결정(변경)된 **산청군 산청읍 옥산리 733번지 일원 군 계획시설(청소년수련시설)사업**에 대하여 「국토의 계획 및 이용에 관한 법률」 제88조, 같은 법 시행령 제97조에 따라 실시계획인가하고, 같은 법 제91조 및 같은 법 시행령 제100조에 따라 다음과 같이 고시합니다.

2023년 1월 12일

산 청 군 수

1. 사업시행지의 위치

- 경상남도 산청군 산청읍 옥산리 733번지 일원

2. 사업의 종류 및 명칭

- 종 류: 군계획시설(청소년수련시설: 옥산청소년수련시설)사업
- 명 칭: 청소년수련시설 내 다목적한마당 조성사업

3. 사업의 면적 또는 규모: 3,190㎡

- 토지이용현황

지목별	합계	대	도	답	체	구	비고
면적(㎡)	3,190	4	19	58	2,423	686	

- 토지이용계획

용도별	결정면적(㎡)	금회시행면적(㎡)	비 고
합 계	16,250	3,190	부분인가
복지타운	1,282	-	기인가
인라인스케이트장	2,820	2,820	
편의시설	5,745	-	
야외무대	220	220	공연장
녹지 및 기타	6,183	150	

4. 사업시행자의 성명 및 주소

- 성 명: 산청군수
- 주 소: 경상남도 산청군 산청읍 산엔청로 1

5. 사업의 착수에정일 및 준공예정일

- 착수에정일: 실시계획인가일
- 준공예정일: 2023. 12. 31.

6. 수용 또는 사용할 토지 또는 건물의 소재지·지번·지목 및 면적, 소유권과 소유권외의

권리의 명세 및 그 소유자·권리자의 성명·주소

연번	소재지	지번	지목	면적 (㎡)		소유자		소유권이외의 권리			비고
				지적	편입	성명	주소	성명	주소	권리내용	
계				17,297	3,190						
1	산청읍 옥산리	725-3	답	98	58	지*수	진주시 상봉동 762 화인A, 10*-4-*호				
						지*자	진주시 봉곡동 1*-1				
						김*선	진주시 봉곡동 1*-1				
						오*중	서울 서초구 반포동 32-5, 한양A *-30*호				
						지*두	서울 서초구 반포동 32-5, 한양A *-30*호				
2	산청읍 옥산리	721-3	도	2,212	19	산청군					
3	산청읍 옥산리	723-6	구	150	126	최*철	산청군 옥산리 37*				
						이*우	산청군 옥산리 44*-*				
4	산청읍 옥산리	723-11	대	961	4	산청군					
5	산청읍 옥산리	725	체	2,935	623	산청군					
6	산청읍 옥산리	725-2	구	504	454	산청군					
7	산청읍 옥산리	733	체	8,877	1,390	산청군					
8	산청읍 옥산리	735-1	구	70	5	산청군					
9	산청읍 옥산리	921-7	구	598	101	국 (국토 교통부)					
10	산청읍 옥산리	921-41	체	892	410	산청군					

7. 기타: 관계도서는 산청군 지역발전과(055-970-7302, 7332)에 비치 열람.

● 함양군 공고 제2023 - 17호

함양군계획시설(교통시설:지리산 조망공원 주차장) 실시계획 인가(변경)을 위한 공람·공고

함양군 마천면 구양리 산60-1번지 일원의 “함양군계획시설(지리산 조망공원 주차장)”에 대하여 「국토의 계획 및 이용에 관한 법률」 제90조와 같은 법 시행령 제99조 및 「공익사업을 위한 토지 등의 취득 및 보상에 관한 법률」 제21조제2항 및 같은 법 시행령 제11조에 따라 사업 인정에 관한 주민, 이해관계자 등의 의견을 듣고자 실시계획 인가를 위한 관련 서류를 다음과 같이 공람·공고합니다. 소유자 및 이해관계인은 의견이 있을 경우 공람기간 이내에 의견서를 제출하여 주시기 바랍니다.

2023년 1월 12일

함 양 군 수

1. 사업시행지의 위치 : 함양군 마천면 구양리 산60-1번지 일원

2. 사업의 종류 및 명칭

가. 사업내용

1) 지리산 조망공원 주차장

종 류		사 업	사 업 량	비 고
시설명	시설의 세분			
교통시설	주차장	지리산 조망공원 주차장 조성사업	지리산 조망공원 주차장 (A=7,574㎡)	진출입로 변경

3. 사업의 시행자

가. 성 명 : 함양군수(문화관광과)

나. 주 소 : 경상남도 함양군 함양읍 고운로 35

4. 사업시행 기간 : 실시계획 인가일로부터 2023. 12. 31.까지

5. 공람기간 : 공고일로부터 14일간

6. 공람장소 : 함양군청 문화관광과, 안전도시과

7. 수용·사용할 토지·건물 기타 물건이나 권리내역 등 : 붙임 참조

8. 기타 자세한 사항은 함양군 문화관광과(055-960-4530), 안전도시과(055-960-6230)로 문의하시기 바랍니다.

■ 편입토지조서(주차장)

순번	위치			지번	지목	지적(㎡)	편입면적(㎡)	소유자	비고
	시·군	읍·면	동·리					성명	
합 계						7,574	7,574		
1	함양군	마천면	구양리	산60-5	도	1,269	1,269	경상남도	
2	함양군	마천면	구양리	산60-4	도	160	160	경상남도	
3	함양군	마천면	구양리	산54-8	도	543	543	함양군	
4	함양군	마천면	구양리	산54-4	도	639	639	경상남도	
5	함양군	마천면	구양리	156	답	56	56	김*식	
6	함양군	마천면	구양리	산54-3	도	240	240	경상남도	
7	함양군	마천면	구양리	산60-8	도	240	240	경상남도	
8	함양군	마천면	구양리	산60-7	도	1,641	1,641	경상남도	
9	함양군	마천면	구양리	산63-4	도	621	621	국토교통부	
10	함양군	마천면	구양리	산56-5	도	30	30	경상남도	
11	함양군	마천면	구양리	산56-11	도	251	251	함양군	
12	함양군	마천면	구양리	155	답	60	60	김*식	
13	함양군	마천면	구양리	산56-2	도	578	578	경상남도	
14	함양군	마천면	구양리	산56-10	도	1,246	1,246	함양군	

■ 군관리계획 결정도

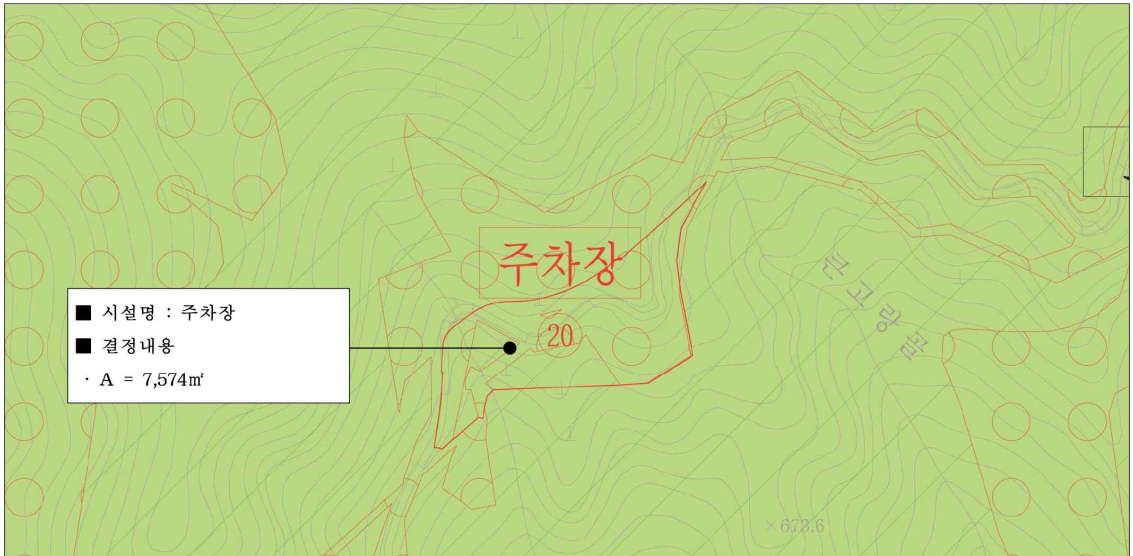

■ 진출입로(변경)도면

- 기정



- 변경



● **낙동강유역환경청 고시 제2023-115호**

하천점용허가 기간연장 고시

하천법 시행령 제38조에 따라 아래와 같이 하천점용허가 기간연장을 하였기에 이를 고시합니다.

2023년 1월 12일

낙동강유역환경청장

하천의 명칭	양산천(국가하천)
점용자 성명 및 주소	성명 : 양산시장(하수과) 주소 : 경상남도 양산시 북안남2길 36
점 용 위 치 및 면적	위치 : 경상남도 양산시 동면 금산리 1171-5번지 일원 면적 : 263㎡
점 용 목 적 및 시 설 개 요	○ 연장사유 : 허가기간 만료에 따른 연장 ○ 점용목적 : 하수차집관거 매설 ○ 시설개요 : - 하수차집관거 매설
점 용 기 간	당초 : 2008년 3월 8일부터 2022년 12월 31일까지 변경 : 2023년 1월 1일부터 2027년 12월 31일까지

● **낙동강유역환경청 고시 제2023-117호**

하천점용허가 기간연장 고시

하천법 시행령 제38조에 따라 아래와 같이 하천점용허가 기간연장을 하였기에 이를 고시합니다.

2023년 1월 12일

낙동강유역환경청장

하천의 명칭	양산천(국가하천)
점용자 성명 및 주소	성명 : 양산시장(하천과) 주소 : 경상남도 양산시 중앙로 39
점 용 위 치 및 면적	위치 : 경상남도 양산시 물금읍 범어리 2277번지 외 2필지 일원 면적 : 65㎡
점 용 목 적 및 시 설 개 요	○ 연장사유 : 허가기간 만료에 따른 연장 ○ 점용목적 : 삼량교 계단설치 ○ 시설개요 : - 삼량교 계단설치
점 용 기 간	당초 : 2015년 6월 29일부터 2020년 6월 28일까지 변경 : 2020년 6월 29일부터 2027년 12월 31일까지

● **낙동강유역환경청 고시 제2023-118호**

하천점용허가 기간연장 고시

하천법 시행령 제38조에 따라 아래와 같이 하천점용허가 기간연장을 하였기에 이를 고시합니다.

2023년 1월 12일

낙동강유역환경청장

하천의 명칭	낙동강(국가하천)
점용자 성명 및 주소	성명 : 양산시장(하천과) 주소 : 경상남도 양산시 중앙로 39
점 용 위 치 및 면적	위치 : 경상남도 양산시 원동면 용당리 540번지 외 8필지 일원 면적 : 9,969㎡
점 용 목 적 및 시 설 개 요	○ 연장사유 : 허가기간 만료에 따른 연장 ○ 점용목적 : 축구장 및 다목적광장 조성 ○ 시설개요 : - 축구장 및 다목적광장 조성
점 용 기 간	당초 : 2015년 6월 29일부터 2020년 6월 28일까지 변경 : 2020년 6월 29일부터 2027년 12월 31일까지

● 낙동강유역환경청 고시 제2023-119호

하천점용허가 기간연장 고시

하천법 시행령 제38조에 따라 아래와 같이 하천점용허가 기간연장을 하였기에 이를 고시합니다.

2023년 1월 12일

낙동강유역환경청장

하천의 명칭	양산천(국가하천)
점용자 성명 및 주소	성명 : 양산시장(하천과) 주소 : 경상남도 양산시 중앙로 39
점 용 위 치 및 면적	위치 : 경상남도 양산시 북부동 671-1번지 일원 면적 : 57㎡
점 용 목 적 및 시 설 개 요	○ 연장사유 : 허가기간 만료에 따른 연장 ○ 점용목적 : 양산천 북부둔치 계단 설치 ○ 시설개요 : - 양산천 북부둔치 계단 설치
점 용 기 간	당초 : 2013년 5월 16일부터 2018년 5월 15일까지 변경 : 2018년 5월 16일부터 2027년 12월 31일까지

● 낙동강유역환경청 고시 제2023-120호

하천점용허가 기간연장 고시

하천법 시행령 제38조에 따라 아래와 같이 하천점용허가 기간연장을 하였기에 이를 고시합니다.

2023년 1월 12일

낙동강유역환경청장

하천의 명칭	낙동강(국가하천)
점용자 성명 및 주소	성명 : 양산시장(하천과) 주소 : 경상남도 양산시 중앙로 39
점 용 위 치 및 면적	위치 : 경상남도 양산시 물금읍 물금리 228-1번지 외 2필지 일원 면적 : 84㎡
점 용 목 적 및 시 설 개 요	○ 연장사유 : 허가기간 만료에 따른 연장 ○ 점용목적 : 안전시설물 설치 ○ 시설개요 : - 안전시설물 설치
점 용 기 간	당초 : 2013년 4월 2일부터 2018년 4월 1일까지 변경 : 2018년 4월 2일부터 2027년 12월 31일까지

● **낙동강유역환경청 고시 제2023-121호**

하천점용허가 기간연장 고시

하천법 시행령 제38조에 따라 아래와 같이 하천점용허가 기간연장을 하였기에 이를 고시합니다.

2023년 1월 12일

낙동강유역환경청장

하천의 명칭	양산천(국가하천)
점용자 성명 및 주소	성명 : 양산시장(하천과) 주소 : 경상남도 양산시 중앙로 39
점 용 위 치 및 면적	위치 : 경상남도 양산시 북부동 671-1번지 일원 면적 : 277㎡
점 용 목 적 및 시 설 개 요	○ 연장사유 : 허가기간 만료에 따른 연장 ○ 점용목적 : 산책로 진,출입로 개설 ○ 시설개요 : - 산책로 진,출입로 개설
점 용 기 간	당초 : 2013년 4월 2일부터 2018년 4월 1일까지 변경 : 2018년 4월 2일부터 2027년 12월 31일까지

● **낙동강유역환경청 고시 제2023-122호**

하천점용허가 기간연장 고시

하천법 시행령 제38조에 따라 아래와 같이 하천점용허가 기간연장을 하였기에 이를 고시합니다.

2023년 1월 12일

낙동강유역환경청장

하천의 명칭	양산천(국가하천)
점용자 성명 및 주소	성명 : 양산시장(하천과) 주소 : 경상남도 양산시 중앙로 39
점 용 위 치 및 면적	위치 : 경상남도 양산시 북부동 671-1번지 일원 면적 : 1,584㎡
점 용 목 적 및 시 설 개 요	○ 연장사유 : 허가기간 만료에 따른 연장 ○ 점용목적 : 연꽃부지 조성 ○ 시설개요 : - 연꽃부지 조성
점 용 기 간	당초 : 2013년 1월 31일부터 2018년 1월 30일까지 변경 : 2018년 1월 31일부터 2027년 12월 31일까지

● **낙동강유역환경청 고시 제2023-123호**

하천점용허가 기간연장 고시

하천법 시행령 제38조에 따라 아래와 같이 하천점용허가 기간연장을 하였기에 이를 고시합니다.

2023년 1월 12일

낙동강유역환경청장

하천의 명칭	양산천(국가하천)
점용자 성명 및 주소	성명 : 양산시장(하천과) 주소 : 경상남도 양산시 중앙로 39
점 용 위 치 및 면적	위치 : 경상남도 양산시 북정동 838-1번지 외 42필지 일원 면적 : 7,585㎡
점 용 목 적 및 시 설 개 요	○ 연장사유 : 허가기간 만료에 따른 연장 ○ 점용목적 : 독마루 마사토 포장 ○ 시설개요 : - 독마루 마사토 포장
점 용 기 간	당초 : 2012년 12월 21일부터 2017년 12월 20일까지 변경 : 2017년 12월 21일부터 2027년 12월 31일까지

● **낙동강유역환경청 고시 제2023-124호**

하천점용허가 기간연장 고시

하천법 시행령 제38조에 따라 아래와 같이 하천점용허가 기간연장을 하였기에 이를 고시합니다.

2023년 1월 12일

낙동강유역환경청장

하천의 명칭	양산천(국가하천)
점용자 성명 및 주소	성명 : 양산시장(하천과) 주소 : 경상남도 양산시 중앙로 39
점 용 위 치 및 면적	위치 : 경상남도 양산시 남부동 795-5번지 외 3필지 일원 면적 : 75㎡
점 용 목 적 및 시 설 개 요	○ 연장사유 : 허가기간 만료에 따른 연장 ○ 점용목적 : 양주교 연결공사 ○ 시설개요 : - 양주교 연결공사
점 용 기 간	당초 : 2012년 8월 23일부터 2017년 8월 22일까지 변경 : 2017년 8월 23일부터 2027년 12월 31일까지

● 낙동강유역환경청 고시 제2023-125호

하천점용허가 기간연장 고시

하천법 시행령 제38조에 따라 아래와 같이 하천점용허가 기간연장을 하였기에 이를 고시합니다.

2023년 1월 12일

낙동강유역환경청장

하천의 명칭	양산천(국가하천)
점용자 성명 및 주소	성명 : 양산시장(하천과) 주소 : 경상남도 양산시 중앙로 39
점 용 위 치 및 면적	위치 : 경상남도 양산시 교동 967번지 일원 면적 : 35.2㎡
점 용 목 적 및 시 설 개 요	○ 연장사유 : 허가기간 만료에 따른 연장 ○ 점용목적 : 양산천 산책로 연결공사 ○ 시설개요 : - 양산천 산책로 연결공사
점 용 기 간	당초 : 2012년 8월 23일부터 2017년 8월 22일까지 변경 : 2017년 8월 23일부터 2027년 12월 31일까지

● 낙동강유역환경청 고시 제2023-126호

하천점용허가 기간연장 고시

하천법 시행령 제38조에 따라 아래와 같이 하천점용허가 기간연장을 하였기에 이를 고시합니다.

2023년 1월 12일

낙동강유역환경청장

하천의 명칭	낙동강(국가하천)
점용자 성명 및 주소	성명 : 양산시장(하천과) 주소 : 경상남도 양산시 중앙로 39
점 용 위 치 및 면적	위치 : 경상남도 양산시 물금읍 물금리 162-1번지 외 2필지 일원 면적 : 54m ²
점 용 목 적 및 시 설 개 요	○ 연장사유 : 허가기간 만료에 따른 연장 ○ 점용목적 : 4대강 유지관리 대기실 및 창고 설치 ○ 시설개요 : - 4대강 유지관리 대기실 및 창고 설치
점 용 기 간	당초 : 2012년 8월 22일부터 2017년 8월 21일까지 변경 : 2017년 8월 22일부터 2027년 12월 31일까지

● **낙동강유역환경청 고시 제2023-127호**

하천점용허가 기간연장 고시

하천법 시행령 제38조에 따라 아래와 같이 하천점용허가 기간연장을 하였기에 이를 고시합니다.

2023년 1월 12일

낙동강유역환경청장

하천의 명칭	낙동강(국가하천)
점용자 성명 및 주소	성명 : 양산시장(하천과) 주소 : 경상남도 양산시 중앙로 39
점 용 위 치 및 면적	위치 : 경상남도 양산시 물금읍 물금리 240번지 외 7필지 일원 면적 : 4,030m ²
점 용 목 적 및 시 설 개 요	○ 연장사유 : 허가기간 만료에 따른 연장 ○ 점용목적 : 황산문화체육공원 선착장 조성 ○ 시설개요 : - 황산문화체육공원 선착장 조성
점 용 기 간	당초 : 2014년 11월 20일부터 2019년 11월 19일까지 변경 : 2019년 11월 20일부터 2027년 12월 31일까지

● 낙동강유역환경청 고시 제2023-128호

하천점용허가 기간연장 고시

하천법 시행령 제38조에 따라 아래와 같이 하천점용허가 기간연장을 하였기에 이를 고시합니다.

2023년 1월 12일

낙동강유역환경청장

하천의 명칭	낙동강(국가하천)
점용자 성명 및 주소	성명 : 양산시장(문화관광과) 주소 : 경상남도 양산시 중앙로 39
점 용 위 치 및 면적	위치 : 경상남도 양산시 원동면 용당리 615번지 일원 면적 : 190.45㎡
점 용 목 적 및 시 설 개 요	○ 연장사유 : 허가기간 만료에 따른 연장 ○ 점용목적 : 가야진사 주변 울타리 조성 및 가로등 설치 ○ 시설개요 : - 관목(홍가시나무 수벽_울타리) L=380m, H=1.0m, W=0.5m - 가로등 5개소
점 용 기 간	당초 : 2018년 6월 17일부터 2022년 12월 31일까지 변경 : 2023년 1월 1일부터 2027년 12월 31일까지

● 낙동강유역환경청 고시 제2023-129호

하천점용허가 고시

하천법 시행령 제38조에 따라 아래와 같이 하천점용 허가를 하였기에 이를 고시합니다.

2023년 1월 12일

낙동강유역환경청장

하천의 명칭	밀양강(국가하천)
점용자 성명 및 주소	성명 : 밀양시장(도시재생과) 주소 : 경상남도 밀양시 밀양대로 2047
점 용 위 치 및 면적	위치 : 경상남도 밀양시 내이동 1467-49번지 일원 면적 : 12,630㎡ / 일시 3,163㎡
점 용 목 적 및 시 설 개 요	○ 점용목적 : 남천2교 신설 ○ 시설개요 : - 교량 1개소(L=252m, B=15.9m) - 출입시설 2개소(평면교차로)
점 용 기 간	2023년 1월 6일부터 영구

● 낙동강유역환경청 고시 제2023-130호

하천점용허가 고시

하천법 시행령 제38조에 따라 아래와 같이 하천점용 허가를 하였기에 이를 고시합니다.

2023년 1월 12일

낙동강유역환경청장

하천의 명칭	낙동강(국가하천)
점용자 성명 및 주소	성명 : 밀양시장(건설과) 주소 : 경상남도 밀양시 밀양대로 2047
점 용 위 치 및 면적	위치 : 경상남도 밀양시 하남읍 수산리 420-61번지 일원 면적 : 1,720㎡
점 용 목 적 및 시 설 개 요	○ 점용목적 : 자전거 도로변 휴게쉼터 설치 ○ 시설개요 : 휴게쉼터 1개소 설치 - 포장 : 투수블럭 388㎡, 잔디블럭 184㎡, 디딤석 29㎡ - 자전거 거치대 2EA, 종합안내판(3.4×4.0m) 1EA
점 용 기 간	2023년 1월 6일부터 2028년 3월 31일까지

● 낙동강유역환경청 고시 제2023-131호

하천점용(일시)허가 고시

하천법 시행령 제38조에 따라 아래와 같이 하천점용(일시) 허가를 하였기에 이를 고시합니다.

2023년 1월 12일

낙동강유역환경청장

하천의 명칭	남강(국가하천)
점용자 성명 및 주소	성명 : 주식회사 지안씨엔에스 대표 주소 : 경기도 수원시 장안구 송원로 6, 2층 206호(송죽동)
점 용 위 치 및 면적	위치 : 경상남도 산청군 금서면 매촌리 131-1번지 일원 면적 : 0.16㎡
점 용 목 적 및 시 설 개 요	○ 점용목적 : 스마트폴 설치 ○ 시설개요 : - 스마트폴 설치(0.4×0.4m) 1개소
점 용 기 간	2023년 1월 6일부터 2026년 12월 31일까지

● 낙동강유역환경청 고시 제2023-134호

하천점용(변경)허가 고시

하천법 시행령 제38조에 따라 아래와 같이 하천점용(변경) 허가를 하였기에 이를 고시합니다.

2023년 1월 12일

낙동강유역환경청장

하천의 명칭	남강(국가하천)
점용자 성명 및 주소	성명 : 진주시장(공원관리과) 주소 : 경상남도 진주시 동진로 155
점 용 위 치 및 면적	위치 : 경상남도 진주시 금산면 가방리 1301-56번지 외 2필지 일원 면적 : 6,115㎡ / 일시 112㎡
점 용 목 적 및 시 설 개 요	<ul style="list-style-type: none"> ○ 점용목적 : 와룡지구 꼬티공원(생태복원 및 친수공간) 조성사업 ○ 시설개요 : <ul style="list-style-type: none"> - 자전거도로(콘크리트포장, T=20cm) L=168.5m, B=3.0m - 이동식화장실(바닥콘크리트 포함) L=6.0m, B=2.7m, H=3.3m - 관정(Φ337×80m), 잔디식재 - 관목식재(사철나무 2열 식재) L=448m, H=1.2m - 대나무 슈아내기 2,207㎡, 대나무 울타리 L=389m, H=1.0m - 사각과고라(4,000×4,000×3,500mm) 6개 - 등 의자(650×1,640×860mm) 14개 - 원형의자(Φ1,800×H905mm) 6개, 원형의자(2,790×2,790×418mm) 1개 - 원형의자(2,400×2,400×420mm) 2개, 야자매트 L=145m, B=1.5m
점 용 기 간	2022년 3월 22일부터 2026년 12월 31일까지

● **낙동강유역환경청 고시 제2023-137호**

하천점용허가 기간연장 고시

하천법 시행령 제38조에 따라 아래와 같이 하천점용허가 기간연장을 하였기에 이를 고시합니다.

2023년 1월 12일

낙동강유역환경청장

하천의 명칭	낙동강(국가하천)
점용자 성명 및 주소	성명 : 부산광역시 소방재난본부장(특수구조단) 주소 : 부산광역시 해운대구 해운대로 913
점 용 위 치 및 면적	위치 : 경상남도 김해시 상동면 매리 368번지 일원 면적 : 2,841㎡
점 용 목 적 및 시 설 개 요	<ul style="list-style-type: none"> ○ 연장사유 : 허가기간 만료에 따른 연장 ○ 점용목적 : 부유식 수상구조물형 부선 하우스 조립 ○ 시설개요 : <ul style="list-style-type: none"> - 부유식 수상구조물형 부선 하우스 조립 1식(바지선+하우스)
점 용 기 간	당초 : 2022년 8월 1일부터 2023년 1월 10일까지 변경 : 2022년 8월 1일부터 2023년 2월 10일까지

● **낙동강유역환경청 고시 제2023-138호**

하천점용허가 기간연장 고시

하천법 시행령 제38조에 따라 아래와 같이 하천점용허가 기간연장을 하였기에 이를 고시합니다.

2023년 1월 12일

낙동강유역환경청장

하천의 명칭	밀양강(국가하천)
점용자 성명 및 주소	성명 : 밀양시장(체육진흥과) 주소 : 경상남도 밀양시 밀양대로 2047
점 용 위 치 및 면적	위치 : 경상남도 밀양시 상동면 안인리 105-19번지 일원 면적 : 31㎡
점 용 목 적 및 시 설 개 요	○ 연장사유 : 허가기간 만료에 따른 연장 ○ 점용목적 : 상동체육공원 내 급수대 설치 ○ 시설개요 : - 급수대 설치 1식
점 용 기 간	당초 : 2018년 1월 13일부터 2023년 1월 12일까지 변경 : 2023년 1월 13일부터 2028년 3월 31일까지

● **낙동강유역환경청 고시 제2023-140호**

하천점용허가 기간연장 고시

하천법 시행령 제38조에 따라 아래와 같이 하천점용허가 기간연장을 하였기에 이를 고시합니다.

2023년 1월 12일

낙동강유역환경청장

하천의 명칭	밀양강(국가하천)
점용자 성명 및 주소	성명 : 경상남도밀양교육지원청교육장(행정지원과) 주소 : 경상남도 밀양시 상남면 밀양대로 1522
점 용 위 치 및 면적	위치 : 경상남도 밀양시 가곡동 728-22번지 외 1필지 일원 면적 : 41㎡
점 용 목 적 및 시 설 개 요	○ 연장사유 : 허가기간 만료에 따른 연장 ○ 점용목적 : 학교 주차장 진출입로 설치 ○ 시설개요 : - 진출입로 콘크리트 포장 A=41㎡(L형 옹벽 L=12.5*13.1m 포함)
점 용 기 간	당초 : 2018년 2월 8일부터 2023년 2월 7일까지 변경 : 2023년 2월 8일부터 2028년 3월 31일까지