

활기찬 경남 **행복한 도민**



**경상남도**

[www.gyeongnam.go.kr](http://www.gyeongnam.go.kr)

# 공보

제2590호 2023. 1. 5.(목)

## 예 규

제240호	「경상남도 소속 공무원의 부동산 신규취득 제한에 관한 지침」 일부개정 예규 .....	7
-------	----------------------------------------------------	---

## 입 법 예 고

제2022-84호	「경상남도 기업 및 투자유치 등에 관한 조례」 등 일부개정안 입법예고 ..	9
제2023-1호	「경상남도행정기구 설치 조례 시행규칙」 일부개정규칙안 입법예고 .....	21

## 고 시

제2022-718호	도로구역 결정(변경) 토지세목 정정 고시 .....	26
제2022-719호	성산지구 수리시설개보수사업 시행계획 승인 고시 .....	36
제2022-720호	용당지구 수리시설개보수사업 시행계획 승인 고시 .....	37
제2022-721호	일암리 숲속야영장 조성계획변경(1차) 승인 고시(도 홈페이지 고시)	
제2022-722호	농업생산기반 정비사업 시행계획 (변경)고시 [경남 스마트팜 혁신밸리 조성사업(임대형 스마트팜)] .....	38
제2022-723호	산림사업법인 등록 고시(도 홈페이지 고시)	
제2022-724호	명리지구 수리시설개보수사업 시행계획 승인 고시 .....	40
제2022-725호	남촌지구 수리시설개보수사업 시행계획 승인 고시 .....	42
제2022-726호	수산지구 수리시설개보수사업 시행계획 승인 고시 .....	44
제2022-727호	금포지구 수리시설개보수사업 시행계획 승인 고시 .....	46
제2022-728호	2023년도 경상남도 산업단지 지정계획 고시 .....	48
제2022-729호	공유수면 점유·사용 실시계획 변경승인 고시 .....	49
제2023-1호	야로농공단지 관리기본계획(변경) 승인 고시 .....	50
제2023-2호	울곡농공단지 관리기본계획(변경) 승인 고시 .....	64
제2023-3호	적중농공단지 관리기본계획(변경) 승인 고시 .....	79

제2023-4호 경상남도 발전촉진형·거점육성형 지역개발계획 변경 고시 ..... 92

**공 고**

제2022-2120호 목곡천 하천기본계획 수립에 따른 전략환경영향평가 항목 등의 결정내용 공개 공고(도 홈페이지 공고)

제2022-2121호 정수천 외 1개소 하천기본계획 수립에 따른 전략환경영향평가 항목 등의 결정내용 공개 공고(도 홈페이지 공고)

제2022-2122호 태봉천 외 2개소 하천기본계획 수립에 따른 전략환경영향평가 항목 등의 결정내용 공개 공고(도 홈페이지 공고)

제2022-2123호 2023년 장애인 정보화교육기관 공모(도 홈페이지 공고)

제2022-2124호 2023년도 경상남도 소상공인 디지털 인프라 지원계획 공고문 (도 홈페이지 공고)

제2022-2125호 2023년 경상남도 중소기업육성자금 지원 계획 공고(도 홈페이지 공고)

제2022-2126호 시설물유지관리업 업종전환 신청에 따른 종합공사를 시공하는 건설업 등록 공고(도 홈페이지 공고)

제2022-2127호 종합공사를 시공하는 건설사업자 과태료 부과 공고(도 홈페이지 공고)

제2022-2128호 제한경쟁 입찰공고 안내(G2B 공고)

제2022-2132호 건설엔지니어링업 행정처분(영업정지) 공고..... 101

제2022-2133호 건설업 등록 말소(폐업) 공고(도 홈페이지 공고)

제2022-2134호 전기사업(발전사업) 양수 인가 공고(도 홈페이지 공고)

제2022-2135호 소액수의 견적제출 안내 공고(G2B 공고)

제2022-2138호 부동산개발업 등록말소 공고(도 홈페이지 공고)

제2022-2142호 종합공사를 시공하는 건설업 등록 말소 공고(도 홈페이지 공고)

제2022-2143호 창원 구산해양관광단지 조성사업 예정지 토지거래허가구역 재지정 (도 홈페이지 공고)

제2022-2145호 종합공사를 시공하는 건설업 등록 말소 공고(도 홈페이지 공고)

제2022-2146호 부동산개발업 등록말소 공고(도 홈페이지 공고)

제2022-2147호 종합공사를 시공하는 건설업 등록 말소 공고(도 홈페이지 공고)

# 경 남 공 보

제2590호

2023. 1. 5.(목)

제2022-2148호	비영리민간단체 등록(변경) 공고(도 홈페이지 공고)	
제2022-2151호	(긴급)환경정화선(경남청정호) 2023년도 유류구매 단가계약(G2B 공고)	
제2022-2157호	2023년 경상남도 지역방송발전지원사업 공고(도 홈페이지 공고)	
제2022-2158호	용역 입찰 공고(긴급)(G2B 공고)	
제2022-2159호	2023년 경상남도 지역종합유선방송발전지원사업 공고(도 홈페이지 공고)	
제2022-2160호	사업수행능력평가서 제출안내 공고(긴급)(G2B 공고)	
제2022-2161호	용역 입찰 공고(긴급)(G2B 공고)	
제2022-2162호	용역 입찰 공고(긴급)(G2B 공고)	
제2022-2163호	용역 입찰 공고(긴급)(G2B 공고)	
제2023-1호	도로법 위반 과태료 처분사전통지서 공시송달 공고 .....	102
제2023-2호	가축 등에 대한 일시 이동중지 명령(도 홈페이지 공고)	
제2023-3호	건설산업기본법 위반 건설사업자 청문실시 공시송달 공고 .....	106
제2023-4호	제한경쟁 입찰 공고(G2B 공고)	
제2023-5호	경상남도 교육지원 바우처사업 시스템 운영을 위한 사업자 선정 재공고 (도 홈페이지 공고)	
제2023-6호	개인정보 제3자 제공사항 공고(도 홈페이지 공고)	
제2023-7호	경상남도 사회적경제 혁신타운 관리 및 운영 규정(안) 제정 행정예고 .....	107
제2023-8호	협상에 의한 계약 입찰공고 시행(G2B 공고)	
제2023-9호	매장문화재 공고 .....	147

## 알 림

창원시 고시 제2023-3호	창원도시계획시설(항만:항만시설9)사업 공사완료 공고 .....	148
진주시 고시 제2022-241호	수곡면 농촌중심지 활성화사업 시행계획(변경) 고시 .....	149
진주시 고시 제2023-1호	진주도시계획시설(근린공원)사업 실시계획인가 고시 .....	152
통영시 고시 제 2022-192호	주택건설사업계획 변경승인 고시 .....	153
밀양시 고시 제2023-2호	밀양 농어촌관광휴양단지 개발(시행)계획 변경 승인 지형도면 고시 .....	155
밀양시 고시 제2023-3호	도시계획시설(중로 3-1-35)사업 실시계획 인가 고시 .....	192

# 경 남 공 보

제2590호

2023. 1. 5.(목)

거제시 고시 제2023-3호	도시계획시설((항만:도장포항)사업 시행자 지정 및 실시계획인가 고시 ..... 194
거제시 공고 제2023-10호	도시계획시설(문화시설)사업 시행자 지정 및 실시계획인가를 위한 열람 · 공고 ..... 196
양산시 고시 제2023-1호	양산 도시계획시설사업 「체육시설(A-ONE 골프장) 조성공사」 실시 계획(변경)인가 고시 ..... 198
양산시 고시 제2023-2호	양산도시관리계획(장기미집행 도시계획시설) 결정 실효 및 지형도면 고시 ..... 202
양산시 고시 제2023-3호	양산 도시계획시설사업 「용당 청소년수련시설 조성 및 도시계획도로 소2-592호선 개설공사」 실시계획(변경)인가 고시 ..... 213
양산시 고시 제2023-4호	양산 도시계획시설사업 『도시계획시설[차량검사 및 면허시설(검사소), 완충녹지, 도시계획도로] 조성사업』 실시계획(변경)인가 및 양 산도시관리계획[차량검사 및 면허시설(검사소)] 결정(변경) 및 지형 도면 고시 ..... 219
양산시 고시 제2023-6호	하천점용 허가 고시 ..... 226
양산시 고시 제2023-7호	하천점용 허가 고시 ..... 227
양산시 공고 제2023-1호	양산 도시계획시설사업 『웅상지구 폐기물처리시설 조성사업』 실시계획(변경)인가를 위한 열람 공고..... 228
양산시 공고 제2023-2호	양산 도시계획시설사업 『신평유원지(통도환타지아) 개발사업』 실시계획(변경)인가를 위한 열람 공고..... 231
양산시 공고 제2023-15호	『다방도시계획도로(소2-6호선)개설공사』 공사완료 공고 ..... 239
의령군 고시 제2023-2호	의령군관리계획(공공공지) 결정(폐지) 및 지형도면 고시 ..... 240
산청군 고시 제2023-1호	군계획시설(도로: 소로3-109호선)사업 실시계획인가 고시 ..... 241
산청군 고시 제2023-3호	군계획시설(체육시설)사업 실시계획인가(변경) 고시 ..... 243
함양군 고시 제2023-1호	함양 군관리계획(도로: 대로3-1호선) 결정(실효) 및 지형도면 승인고시..... 246
거창군 고시 제2023-2호	거창군계획시설(공공청사:거창군청) 실시계획인가 고시 ..... 248
경상남도농업기술원 공고 제2023-1호	소액수의 견적제출 안내 공고(G2B 공고)
경남도립남해대학 공고 제2022-104호	FA-50 연료 보급 VR 교육시스템 개발 용역 입찰 공고 [일반경쟁입찰-협상에 의한 계약](도 홈페이지 공고)

# 경 남 공 보

제2590호

2023. 1. 5.(목)

경남도립남해대학 공고 제2022-105호	3D 스캐너, 3차원 역설계 소프트웨어 구매 입찰공고 문(G2B 공고)
경남도립남해대학 공고 제2022-106호	2023년도 경남도립남해대학 기간제노동자(간호사) 최종합격자 공고(경남도립남해대학 홈페이지 공고)
경남도립남해대학 공고 제2023-1호	경남도립남해대학 BRIDGE NAMHAE 산학연관 통 합 플랫폼 구축 용역 입찰 재공고(G2B 공고)
경상남도동물위생시험소장 공고 제2022-18호	소액수의 견적제출 안내 재공고(G2B 공고)
경상남도수산안전기술원 공고 제2022-46호	2023년 양식어가 배합사료 구매자금 지원사업 신청 공고문(도 홈페이지 공고)
경상남도산림환경연구원 공고 제2022-223호	2023년 제1회 금원산산림자원관리소 기간제노동자 채용계획 공고(도 홈페이지 공고)
경상남도산림환경연구원 공고 제2023-1호	소액수의 견적제출 안내 공고(G2B 공고)
경상남도도로관리사업소 공고 제2022-400호	소액수의계약 견적제출 안내공고(G2B 공고)
경상남도도로관리사업소 공고 제2022-401호	소액수의계약 견적제출 안내공고(G2B 공고)
경상남도도로관리사업소 공고 제2022-402호	소액수의계약 견적제출 안내공고(G2B 공고)
경상남도도로관리사업소 공고 제2022-403호	소액수의계약 견적제출 안내공고(G2B 공고)
경상남도도로관리사업소 공고 제2022-404호	소액수의계약 견적제출 안내공고(G2B 공고)
경상남도도로관리사업소 공고 제2022-405호	소액수의계약 견적제출 안내공고(G2B 공고)
경상남도도로관리사업소 공고 제2022-406호	소액수의계약 견적제출 안내공고(G2B 공고)
경상남도도로관리사업소 공고 제2022-407호	소액수의계약 견적제출 안내공고(G2B 공고)
경남대표도서관 공고 제2022-22호	2023년 경남대표도서관 개관시간 연장 운영사업 기간 제노동자 채용시험 최종합격자 공고(도 홈페이지 공고)
경상남도조례 제5321호	경상남도교육청 배움터지킴이 운영 및 지원 조례 ..... 250
경상남도조례 제5322호	경상남도 학교독서교육 조례 일부개정조례 ..... 254
경상남도조례 제5323호	경상남도교육감 사무의 민간위탁에 관한 조례 일부개정조례 .. 255
경상남도조례 제5324호	경상남도립학교 설치 조례 일부개정조례 ..... 259
경상남도조례 제5325호	경상남도교육청 행정기구 설치 조례 전부개정조례 ..... 299
경상남도조례 제5326호	경상남도교육감 소속 지방공무원 정원 조례 일부개정조례 ..... 312
경상남도조례 제5327호	경상남도교육청 취업역량강화 교육비 지원 조례..... 314

# 경 남 공 보

제2590호

2023. 1. 5.(목)

경상남도교육규칙 제918호	경상남도교육감 소속 지방공무원 정원 조례 시행규칙 일부개정 규칙..... 317
경상남도교육규칙 제919호	경상남도교육감 소속 지방공무원 인사규칙 일부개정규칙 ..... 322
경상남도교육훈령 제180호	경상남도교육감 소속 지방공무원 보직관리 규정 일부개정규정... 341
경상남도교육청 공고 제2023-1호	학습지원대상학생 지원협의회 구성 및 운영에 대한 규정(안) 행정예고 ..... 344
경상남도교육청 공고 제2023-2호	경상남도교육감 사무의 민간위탁에 관한 조례 일부 개정규칙안 입법예고 ..... 348
광양만권경제자유구역청 고시 제2023-1호	대송산업단지 관리기본계획 변경 승인 고시..... 362
낙동강유역환경청 고시 제2022-598호	하천점용(일시)허가 고시 ..... 374
낙동강유역환경청 고시 제2022-603호	하천점용(변경)허가 고시 ..... 375

예 규

「경상남도 소속 공무원의 부동산 신규취득 제한에 관한 지침」 일부개정예규를 다음과 같이 발령한다.

경 상 남 도 지 사 박 완 수

2022년 12월 29일

● 경상남도 예규 제240호

「경상남도 소속 공무원의 부동산 신규취득 제한에 관한 지침」 일부개정

「경상남도 소속 공무원의 부동산 신규취득 제한에 관한 지침」 일부를 다음과 같이 개정한다.  
별표를 별지와 같이 한다.

부 칙

이 예규는 2023년 1월 2일부터 시행한다.



**[별표]**

**부동산 신규취득 제한부서와 그 직무 관련 부동산의 범위**

연번	실·국명	부서명	제한 부동산의 범위	취득제한기간	
				시기	종기
1		투자유치단	「공익사업을 위한 토지 등의 취득 및 보상에 관한 법률」 제4조에 따른 공익사업과 그 외 부서별 소관 관련규정에 따른 사업부지 읍면동(그와 인접한 읍면동 포함)	사업계획 착수단계	사업종료 시
2	해양수산국	어촌발전과			
3	도시주택국	도시정책과			
4		건축주택과			
5		토지정보과			
6		산업단지정책과			
7	교통건설국	물류공항철도와			
8		도로과			
9		건설지원과			
10	문화관광체육국	문화예술과			
11		관광진흥과			
12		관광개발과			
13	균형발전국	균형발전과			
14		항공우주산업과			
15	농정국	농업정책과			
16	환경산림국	환경정책과			
17		수질관리과			
18		수자원과			
19		산림휴양과			

**입 법 예 고**

● **경상남도 입법예고 제2022-84호**

**「경상남도 기업 및 투자유치 등에 관한 조례」 등 일부개정안 입법예고**

「경상남도 기업 및 투자유치 등에 관한 조례」, 「경상남도 기업 및 투자유치 등에 관한 조례 시행규칙」을 개정함에 있어 그 내용과 취지를 미리 알려 이에 대한 의견을 듣고자 「행정절차법」 제41조 및 「경상남도 자치법규 입법예고에 관한 조례」 제4조 및 제7조제1항에 따라 다음과 같이 공고합니다.

**2023년 1월 5일**

**경상남도지사**

**1. 자치법규명**

- 가. 경상남도 기업 및 투자유치 등에 관한 조례
- 나. 경상남도 기업 및 투자유치 등에 관한 조례 시행규칙

**2. 개정이유**

도내 투자 유치 활성화와 지역경제 회복 실현을 위한 투자 유치 기업 인센티브를 확대·개편하고 그 지원을 위한 근거 마련을 하려는 것임

**3. 주요내용**

**① 경상남도 기업 및 투자유치 등에 관한 조례 일부개정조례안**

- 가. 기업투자촉진지구 지정 요건에 “투자유치촉진지역” 추가(안 제3조)
- 나. 대규모 투자기업에 대한 특별지원 한도액 조정(안 제6조)
  - (현행) 최대 100억원 → (개정) 최대 200억원
- 다. 관광사업 및 문화콘텐츠산업 지원 근거 신설(안 제6조의3)
- 라. 이종지원 금지에 대한 예외 조항 마련(안 제32조)

**② 경상남도 기업 및 투자유치 등에 관한 조례 시행규칙 일부개정규칙안**

- 가. 기업투자촉진지구 지원에 대한 투자규모별 지원한도액 별도 규정에 대한 조항 신설  
(안 제4조, 별표 6)

- 나. 기업투자촉진지구에 대한 보조금 지원한도액 조정(안 제5조~ 안 제9조)
- 다. 기업투자촉진지구 설비보조금 신청기한을 착공일로부터 가능하도록 개정(안 제8조)
- 라. 대규모 투자기업에 대한 특별지원 한도액 조정(안 제11조, 별표 2의 3)
  - (현행) 설비투자 최대 100억원 → (개정) 설비투자·부지매입 각 최대 100억원
- 마. 관광사업 및 문화콘텐츠산업 보조금 지원 근거 마련(안 제11조의2, 별표7)
  - 지원기준, 지원한도액에 대한 상세 기준 명시 등
- 바. 부지매입비 무이자 융자사업(기금) 한도액 조정(안 제19조)
  - (현행) 50억원 → (개정) 100억원
- 사. 투자유치자문관 구성 및 운영에 대한 조항 삭제

#### 4. 의견제출

이 자치법규의 입법안에 대한 의견이 있는 기관·단체 또는 개인은 2023. 1. 25.(수)까지 경상남도지사(참조 : 투자유치단 투자정책파트)에게 제출하여 주시기 바랍니다.

가. 입법예고 사항에 대한 항목별 의견(찬·반 여부와 그 사유)

나. 성명(기관·단체인 경우에는 기관·단체명과 대표자 성명), 주소, 전화번호

다. 보내실 곳 : 경상남도 투자유치단 투자정책파트

- 1) 주 소 : (51154)경남 창원시 의창구 중앙대로 300(사림동)
- 2) 전 화 : 055-211-4063 (FAX : 055-211-4069)
- 3) E- mail : coin1128@korea.kr

- 붙임 1. 경상남도 기업 및 투자유치 등에 관한 조례 일부개정안조례안 1부.  
2. 경상남도 기업 및 투자유치 등에 관한 조례 시행규칙 일부개정규칙안 1부. 끝.

## 경상남도조례 제 호

### 경상남도 기업 및 투자유치 등에 관한 조례 일부개정조례안

경상남도 기업 및 투자유치 등에 관한 조례 일부를 다음과 같이 개정한다.

제2조에 제11호부터 제16호까지를 각각 다음과 같이 신설한다.

11. “관광사업”이란 「관광진흥법」 제2조제1호에 따라 관광객을 위하여 운송·숙박·음식·운동·오락·휴양 또는 용역을 제공하거나 그 밖에 관광에 딸린 시설을 갖추어 이를 이용하게 하는 업을 말한다.

- 12. “관광사업의 종류”란 「관광진흥법」 제3조제1항의 관광숙박업, 관광객 이용시설업, 국제회의업, 유원시설업, 관광 편의시설업을 말한다.
- 13. “문화산업”이란 「문화산업진흥기본법」 제2조제1호에 따라 문화상품의 기획·개발·제작·생산·유통·소비 등과 이에 관련된 서비스를 하는 산업을 말한다.
- 14. “콘텐츠”란 「문화산업진흥기본법」 제2조제3호에 따라 부호·문자·도형·색채·음성·음향·이미지 및 영상 등(이들의 복합체를 포함한다)의 자료 또는 정보를 말한다.
- 15. “문화콘텐츠”란 「문화산업진흥기본법」 제2조제4호에 따라 문화적 요소가 체화된 콘텐츠를 말한다.
- 16. “투자유치촉진지역”이란 최근 3년간 기업 투자유치 체결실적 및 보조금 지원율 등이 저조한 지역을 말한다.
- 17. “지방투자촉진보조금”이란 「지방자치단체의 지방투자기업 유치에 대한 국가의 재정자금 지원기준」 제2조제1호에 따라 투자기업에 지급하는 급부금을 말한다.

제3조제1항제2호를 제3호로 하고, 같은 항에 제2호를 다음과 같이 신설한다.

2. 투자유치촉진지역

제6조제1항 중 “100억원”을 “200억원”으로 하고, 같은 조 제2항 중 “지원대상, 지원기준 등”을 “지원기준, 지원한도액 등은”으로 한다.

제6조의3을 다음과 같이 신설한다.

제6조의3(관광사업 및 문화콘텐츠산업 지원) ① 도지사는 도내에서 관광사업 및 문화콘텐츠산업 투자기업에게 예산의 범위에서 최대 30억원까지 보조금을 지원할 수 있다. 다만, 대규모 투자를 하는 경우 최대 200억원까지 지원할 수 있다.

- ② 최대 10억원까지 고용보조금을 지원할 수 있다.
- ③ 문화콘텐츠산업의 경우에는 건물 임차료를 지원할 수 있다.
- ④ 제1항에서 제3항에 따른 투자기업에 대한 지원기준, 지원한도액 등은 규칙으로 정한다.

제32조제1항 단서를 다음과 같이 한다.

다만, 다음 각 호에 규정하는 사항은 제외한다.

제32조제1항에 각 호를 다음과 같이 신설한다.

- 1. 제6조의2에 따른 투자촉진기반시설 보조금을 지원받는 경우
- 2. 지방투자촉진보조금 신증설 지원 대상 기업이 제19조제1항제3호의 사업장 부지 매입 용자 지원을 받는 경우

제32조제2항에 단서를 다음과 같이 신설한다.

다만, 제32조제1항제2호의 경우는 제외한다.

부 칙

이 조례는 공포한 날부터 시행한다.

## 신 · 구조문대비표

현 행	개 정 안
제2조(정의) 이 조례에서 사용하는 용어의 뜻은 다음과 같다.	제2조(정의) ----- -----.
1. ~ 10. (생 략)	1. ~ 10. (현행과 같음)
<신 설>	11. “관광사업”이란 「관광진흥법」 제2조제1호에 따라 관광객을 위하여 운송·숙박·음식·운동·오락·휴양 또는 용역을 제공하거나 그 밖에 관광에 딸린 시설을 갖추어 이를 이용하게 하는 업을 말한다.
<신 설>	12. “관광사업의 종류”란 「관광진흥법」 제3조제1항의 관광숙박업, 관광객 이용시설업, 국제회의업, 유원시설업, 관광 편의시설업을 말한다.
<신 설>	13. “문화산업”이란 「문화산업진흥기본법」 제2조제1호에 따라 문화상품의 기획·개발·제작·생산·유통·소비 등과 이에 관련된 서비스를 하는 산업을 말한다.
<신 설>	14. “콘텐츠”란 「문화산업진흥기본법」 제2조제3호에 따라 부호·문자·도형·색채·음성·음향·이미지 및 영상 등(이들의 복합체를 포함한다)의 자료 또는 정보를 말한다.
<신 설>	15. “문화콘텐츠”란 「문화산업진흥기본법」 제2조제4호에 따라 문화적 요소가 체화된 콘텐츠를 말한다.
<신 설>	16. “투자유치촉진지역”이란 최근 3년간 기업 투자유치 체결실적 및 보조금 지원율 등이 저조한 지역을 말한다.
<신 설>	17. “지방투자촉진보조금”이란 「지방자치단체의 지방투자기업 유치에 대한 국가의 재정자금 지원 기준」 제2조제1호에 따라 투자기업에 지급하는 급부금을 말한다.

# 경 남 공 보

제2590호

2023. 1. 5.(목)

현행	개정안
<p>제3조(기업투자촉진지구 지정 등) ① 경상남도지사(이하 “도지사”라 한다)는 도의 소재 사업장의 도내 유치와 창업을 촉진하기 위하여 다음 각 호의 지역을 기업투자촉진지구로 지정할 수 있다. 이 경우 관계 시장·군수와 협의하고 제23조의 경상남도투자유치위원회(이하 “위원회”라 한다)의 심의를 거쳐야 한다.</p> <p>1. (생략)</p> <p>&lt;신설&gt;</p> <p>2. (생략)</p> <p>② ~ ④ (생략)</p> <p>제6조(대규모 투자기업에 대한 특별지원) ① 도지사는 지역경제에 미치는 영향이 크다고 인정되는 대규모 투자기업에 예산의 범위에서 최대 <u>100억원</u>까지 지원할 수 있다.</p> <p>② 제1항의 <u>지원대상, 지원기준 등</u> 규칙으로 정한다.</p> <p>③ (생략)</p> <p>&lt;신설&gt;</p> <p>제32조(이중지원 금지) ① 이 조례에서 정한 보조금 또는 융자금은 중복 지원할 수 없다. 다만, 제6조의2에 따른 투자촉진기반시설 지원금을 제외한다.</p>	<p>제3조(기업투자촉진지구 지정 등) ① ----- ----- ----- ----- ----- ----- ----- -----</p> <p>1. (현행과 같음)</p> <p>2. <u>투자유치촉진지역</u></p> <p>3. (현행 제2호와 같음)</p> <p>② ~ ④ (현행과 같음)</p> <p>제6조(대규모 투자기업에 대한 특별지원) ① ----- ----- ----- - <u>200억원</u>-----</p> <p>② ----- 지원기준, 지원한도액 등은 -----.</p> <p>③ (현행과 같음)</p> <p>제6조의3(관광사업 및 문화콘텐츠산업 지원) ① 도지사는 도내에서 관광사업 및 문화콘텐츠산업 투자기업에게 예산의 범위에서 최대 30억원까지 보조금을 지원할 수 있다. 다만, 대규모 투자를 하는 경우 최대 200억원까지 지원할 수 있다.</p> <p>② 고용보조금의 경우에는 최대 10억원까지 지원할 수 있다.</p> <p>③ 문화콘텐츠산업의 경우에는 건물 임차료를 지원할 수 있다.</p> <p>④ 제1항에서 제3항에 따른 투자기업에 대한 지원기준, 지원한도액 등은 <u>규칙으로 정한다</u>.</p> <p>제32조(이중지원 금지) ① ----- ----- ----- ----- ----- ----- ----- -----</p> <p>다만, 다음 각 호에 규정하는 사항은 제외한다.</p>

현 행	개 정 안
<p>&lt;신 설&gt;</p> <p>② 도지사는 보조금을 지원 받으려는 기업이 국가나 도 등으로부터 같은 목적의 다른 보조금을 지원받은 경우 중복하여 지원할 수 없다. &lt;단서 신설&gt;</p>	<p>1. 제6조의2에 따른 투자촉진기반시설 보조금을 지원 받는 경우</p> <p>2. 지방투자촉진보조금 신증설 지원 대상 기업이 제19조제1항제3호의 사업장 부지 매입용자 지원을 받는 경우</p> <p>② ----- ----- -----, 다만 제32조제1항제2호의 경우는 제외한다.</p>

**경상남도규칙 제 호**

**경상남도 기업 및 투자유치 등에 관한 조례 시행규칙  
일부개정규칙안**

경상남도 기업 및 투자유치 등에 관한 조례 시행규칙 일부를 다음과 같이 개정한다.

제4조 제목 외의 부분을 제1항으로 하고, 같은 조에 제2항을 다음과 같이 신설한다.

② 제5조에서부터 제9조까지 지원되는 보조금에 대한 투자규모별 지원한도액은 별표 6과 같다.

제5조제1항 중 “50퍼센트”를 “70퍼센트”로, “5억원”을 “30억원”으로 한다.

제6조제1항 중 “3억원”을 “20억원”으로 한다.

제7조제1항 중 “2억원”을 “10억원”으로 하고, 같은 조 제2항 중 “교육훈련은 「근로자직업능력 개발법」 제2조”를 “교육훈련은 「국민 평생 직업능력 개발법」 제2조”로 한다.

제8조제1항 전단 중 “2퍼센트”를 “10퍼센트”로, “2억원”을 “30억원”으로, “사업개시일”을 “착공신고일”로 한다.

제9조제1항 전단 중 “조례 제4조”를 “제4조”로, “2퍼센트”를 “10퍼센트”로, “2억원”을 “10억원”으로 한다.

제11조제2항 중 “10퍼센트 범위에서”를 “10퍼센트 범위와 부지매입비의 10퍼센트 범위에서”로, “100억원”을 “200억원(설비투자비·부지매입비 각 100억원 한도)”으로 한다.

제2장에 제11조의2를 다음과 같이 신설한다.

제11조의2(관광사업 및 문화콘텐츠산업 보조금 지원) ① 조례 제6조의3에 따른 관광사업 및 문화콘텐츠 산업 보조금 지원대상은 다음 각 호의 요건을 모두 충족하는 기업으로 한다.

1. 부지매입비, 건축비, 시설설치비 등을 포함하여 신규 투자하는 기업으로 투자금액 200억원 이상, 신규로 고용하는 상시고용인원이 20명 이상인 경우

2. 부지의 확보가 완료된 경우. 단, 기존 사업장의 부지 및 건축물을 취득하는 경우는 제외
- ② 보조금은 투자금액의 10퍼센트 범위에서 30억원까지 지원할 수 있으며, 제1항의 대상 기업이 대규모 투자의 경우 그 지원금액과 기준은 별표 7과 같다.
- ③ 제1항제1호에 따른 지원 기업에 대한 고용보조금은 10억원까지 지원할 수 있다.
- ④ 문화콘텐츠산업에 대하여 임차료의 50퍼센트 범위에서 최대 2년간 5억원까지 예산의 범위에서 보조금을 지원할 수 있으며, 지원 기업의 범위는 다음 각 호의 어느 하나와 같다. 단, 지원 기준일은 사업개시일과 임차계약일 중 지원 기업이 유리한 쪽으로 선택할 수 있다.
1. 도외 소재 기업이 사업장을 도내로 이전한 경우
2. 기업이 사업장을 신설 또는 증설한 경우
- ⑤ 제1항과 제2항에 따라 보조금을 지원받고자 하는 기업은 부지매입일부터 1년 이내 별지 제1호서식의 신청서를 시장·군수에게 제출하여야 하며, 시장·군수는 이를 도지사에게 제출하여야 한다.
- ⑥ 도지사는 제1항에 따른 보조금을 지원받은 기업이 투자기간 연장신청을 할 경우 위원회의 심의를 거쳐 사업계획서의 투자 기간을 3년의 범위에서 한 차례 연장 할 수 있다.

제19조제1항제3호 중 “50억원”을 “100억원”으로 한다.

제27조를 삭제한다.

별표 2의3을 별지와 같이 한다.

별표 6 및 별표 7을 별지와 같이 신설한다.

## 부 칙

이 시행규칙은 공포한 날부터 시행한다.



**<별지>**

[별표 2의3]

### 대규모 투자기업 특별지원 기준

구분	지원기준	지원비율		지원한도액(억원) *도비·시군비 분담률 적용	비고
		설비 투자금액 ×5%	부지 매입비 ×5%		
대규모 투자기업 특별지원	투자금액이 500억 원 이상 또는 신규 상시고용인원 150명 이상	설비 투자금액 ×5%	부지 매입비 ×5%	30	투자금액 600억원 미만 해당
	투자금액이 600억 원 이상 또는 신규 상시고용인원 160명 이상			35	투자금액 700억원 미만 해당
	투자금액이 700억 원 이상 또는 신규 상시고용인원 170명 이상	설비 투자금액 ×7%	부지 매입비 ×7%	56	투자금액 800억원 미만 해당
	투자금액이 800억 원 이상 또는 신규 상시고용인원 180명 이상			70	투자금액 1,000억원 미만 해당
	투자금액이 1,000억 원 이상 또는 신규 상시고용인원 200명 이상	설비 투자금액 ×10%	부지 매입비 ×10%	100	

※ 설비투자비, 부지매입비 각 100억원 한도

**[별표 6]**

### 기업투자촉진지구 지원기준(투자규모별 한도액)

(단위 : 억원)

구분	지원기준	입지 보조금	고용 보조금	교육 훈련 보조금	설비 보조금	이전 보조금	비고
기업투 자 촉진지 구	투자금액이 20억 원 이상 또는 신규 상시고용인원 10명 이상	10	3	2	2	2	투자금액 50억원 미만 해당
	투자금액이 50억 원 이상 또는 신규 상시고용인원 160명 이상	15	10	5	10	5	투자금액 100억원 미만 해당
	투자금액이 100억 원 이상 또는 신규 상시고용인원 170명 이상	20	15	7	20	7	투자금액 200억원 미만 해당
	투자금액이 200억 원 이상 또는 신규 상시고용인원 180명 이상	30	20	10	30	10	

※ 지원범위 등은 시행규칙 제5조부터 제9조까지를 따름

[별표 7]

관광사업 및 문화콘텐츠산업 대규모 투자 지원 기준

구분	지원기준	지원비율	지원한도액(억원) *도비·시군비 분담률 적용	비고
관광사업 및 문화콘텐츠 산업 대규모 투자 지원	투자금액이 1,000억 원 이상 & 상시고용인원 40명이상	투자금액의 10%	120	투자금액 1,200억원 미만 해당
	투자금액이 1,200억 원 이상 & 상시고용인원 40명이상		140	투자금액 1,400억원 미만 해당
	투자금액이 1,400억 원 이상 & 상시고용인원 50명이상	투자금액의 10%	160	투자금액 1,600억원 미만 해당
	투자금액이 1,600억 원 이상 & 상시고용인원 50명이상		180	투자금액 1,800억원 미만 해당
	투자금액이 1,800억 원 이상 & 상시고용인원 60명이상	투자금액의 10%	200	

신 · 구조문대비표

현 행	개 정 안
제4조(기업투자촉진지구 지원 대상) (생 략)  <신 설>	제4조(기업투자촉진지구 지원 대상) ① (현행 제목 외의 부분과 같음)  ② 제5조에서부터 제9조까지 지원되는 보조금에 대한 투자규모별 지원한도액은 별표 6과 같다.
제5조(입지보조금) ① 도지사는 제4조에 따라 지원 대상이 되는 기업에 부지 매입비의 50퍼센트 범위에서 기업당 5억원의 한도로 지원할 수 있으며, 제조업의 경우 산업통상자원부장관이 고시하는 기준공장 면적률에 따른 공장입지 기준면적의 범위에서 지원할 수 있다.  ② (생 략)	제5조(입지보조금) ① ----- ----- 70퍼센트 ----- ----- 30억원----- ----- -----.
제6조(고용보조금) ① 도지사는 제4조에 따라 지원 대상이 되는 기업에 10명 초과 상시고용인원 1명당 월 100만원까지 12개월의 범위에서 기업당 3억원의 한도로 지원할 수 있다.	제6조(고용보조금) ① ----- ----- ----- 20억원----- -----.

# 경 남 공 보

제2590호

2023. 1. 5.(목)

현 행	개 정 안
<p>② (생 략)</p> <p>제7조(교육훈련보조금) ① 도지사는 제4조에 따라 지원 대상이 되는 기업에 10명 이상의 내국인을 신규로 고용한 후 교육훈련을 실시한 경우에 10명을 초과한 1명당 월 100만원까지 12개월의 범위에서 기업당 <u>2억원</u>의 한도로 지원할 수 있다.</p> <p>② 제1항에 따른 교육훈련은 「근로자직업능력 개발법」 제2조에 따라 국가·지방자치단체 또는 공공단체가 설치·운영하는 공공직업훈련시설, 직업능력개발훈련법인이 설치·운영하는 직업능력개발훈련시설, 고용노동부령이 정하는 직업능력개발훈련시설, 전문대학 이상의 교육기관, 투자 모기업에의 파견교육, 그 밖에 도지사가 인정하는 기관에서 실시하는 경우를 말한다.</p> <p>③ (생 략)</p> <p>제8조(설비보조금) ① 도지사는 제4조에 따라 지원 대상이 되는 기업에 20억원(연구소·ICT 기업·사회적기업, 연구개발업을 주로 영위하는 기업은 10억원)을 초과하는 설비투자금액의 <u>2퍼센트</u> 범위에서 기업당 <u>2억원</u>까지 지원할 수 있다. 이 경우 설비투자금액은 사업개시일부터 최장 3년 이내에 투자하는 설비투자금액을 말한다.</p> <p>② (생 략)</p> <p>제9조(이전보조금) ① 도지사는 <u>조례</u> 제4조에 따라 도외에 소재하는 사업장을 기업투자촉진지구로 이전하는 때에는 5억원을 초과하는 이전하는 설비가액의 <u>2퍼센트</u> 범위에서 기업당 <u>2억원</u>까지 지원할 수 있다. 이 경우, 설비가액은 별표 1에 따른 설비투자금액으로 인정되는 기계장비의 보조금 신청일 기준 최종 기업회계기준 상의 유형자산가액을 말한다.</p> <p>② (생 략)</p> <p>제11조(대규모 투자기업에 대한 특별지원) ① (생 략)</p> <p>② 보조금의 지원범위는 설비투자금액의 <u>10퍼센트 범위에서 별표 2의3과</u> 같이 하며, <u>100억원을</u> 초과할 수 없다.</p>	<p>② (현행과 같음)</p> <p>제7조(교육훈련보조금) ① ----- ----- ----- ----- <u>10억원</u>-----.</p> <p>② ----- 교육훈련은 「국민 평생 직업능력 개발법」 제2조----- ----- ----- ----- ----- -----.</p> <p>③ (현행과 같음)</p> <p>제8조(설비보조금) ① ----- ----- ----- ----- <u>10퍼센트</u> ----- ----- <u>30억원</u>----- . ----- -----<u>착공신고일</u>----- ----- .</p> <p>② (현행과 같음)</p> <p>제9조(이전보조금) ① ----- <u>제4조</u>----- ----- ----- ----- <u>10퍼센트</u> ----- <u>10억원</u>----- ----- . ----- ----- -----.</p> <p>② (현행과 같음)</p> <p>제11조(대규모 투자기업에 대한 특별지원) ① (현행과 같음)</p> <p>② ----- <u>10퍼센트 범위와 부지매입비의 10퍼센트 범위에서</u> ----- ----- <u>200억원(설비투자비·부지매입비 각 100억원 한도)</u>-----.</p>

현 행	개 정 안
<p>③ ~ ⑥ (생략)</p> <p><u>&lt;신설&gt;</u></p> <p>제19조(기금융자 절차 등) ① 조례 제19조제1항제3호에 따른 기금의 융자 대상 및 범위 등은 다음 각 호와 같다.</p> <p>1. 2. (생략)</p>	<p>③ ~ ⑥ (현행과 같음)</p> <p>제11조의2(관광사업 및 문화콘텐츠산업 보조금 지원)</p> <p>① 조례 제6조의3에 따른 관광사업 및 문화콘텐츠산업 보조금 지원대상은 다음 각 호의 요건을 모두 충족하는 기업으로 한다.</p> <p>1. 부지매입비, 건축비, 시설설치비 등을 포함하여 신규 투자하는 기업으로 투자금액 200억원 이상, 신규로 고용하는 상시고용인원이 20명 이상인 경우</p> <p>2. 부지의 확보가 완료된 경우. 단, 기존 사업장의 부지 및 건축물을 취득하는 경우는 제외</p> <p>② 보조금은 투자금액의 10퍼센트 범위에서 30억원까지 지원할 수 있으며, 제1항의 대상 기업이 대규모 투자를 하는 경우 그 지원금액과 기준은 별표 7과 같다.</p> <p>③ 제1항제1호에 따른 지원 기업에 대한 고용보조금은 10억원까지 지원할 수 있다.</p> <p>④ 문화콘텐츠산업에 대하여 임차료의 50퍼센트 범위에서 최대 2년간 5억원까지 예산의 범위에서 보조금을 지원할 수 있으며, 지원 기업의 범위는 다음 각 호의 어느 하나와 같다. 단, 지원 기준일은 사업개시일과 임차계약일 중 지원 기업이 유리한 쪽으로 선택할 수 있다.</p> <p>1. 도의 소재 기업이 사업장을 도내로 이전한 경우</p> <p>2. 기업이 사업장을 신설 또는 증설한 경우</p> <p>⑤ 제1항과 제2항에 따라 보조금을 지원받고자 하는 기업은 부지매입일부터 1년 이내 별지 제1호서식의 신청서를 시장·군수에게 제출하여야 하며, 시장·군수는 이를 도지사에게 제출하여야 한다.</p> <p>⑥ 도지사는 제1항에 따른 보조금을 지원받은 기업이 투자기간 연장신청을 할 경우 위원회의 심의를 거쳐 사업계획서의 투자 기간을 3년의 범위에서 한 차례 연장할 수 있다.</p> <p>제19조(기금융자 절차 등) ① -----</p> <p>-----.</p> <p>1. 2. (현행과 같음)</p>

# 경 남 공 보

제2590호

2023. 1. 5.(목)

현 행	개 정 안
<p>3. 용자 한도액은 50억원으로 하고 용자의 이자는 무이자로 한다.</p> <p>② ~ ⑤ (생략)</p> <p><u>제27조(투자유치자문관) ① 조례 제33조제1항에 따라 경상남도 투자유치자문관(이하 “자문관”이라 한다)은 관련 업무에 풍부한 경험과 지식을 가진 다음 각 호의 어느 하나에 해당하는 사람 중에서 도지사가 위촉한다.</u></p> <ol style="list-style-type: none"> <li>1. 국내외 투자 전문기관의 전문가</li> <li>2. 대학 교수</li> <li>3. 투자유치 관련 기관·단체의 임원</li> <li>4. 그 밖에 도지사가 필요하다고 인정하는 사람</li> </ol> <p><u>② 자문관은 투자유치와 관련하여 도지사의 자문에 응하여 투자기업의 발굴과 투자유치에 필요한 홍보 활동 및 정보를 수집·제공하여야 한다.</u></p> <p><u>③ 조례 제33조제2항에 따라 자문관의 활동을 지원하기 위하여 지급할 수 있는 비용은 다음 각 호와 같다.</u></p> <ol style="list-style-type: none"> <li>1. 투자유치를 위한 기본적인 활동비</li> <li>2. 투자유치 활동을 위한 출장 여비</li> <li>3. 그 밖에 도지사가 정하는 투자유치 활동과 관련된 비용</li> </ol> <p><u>④ 제3항에 따른 비용의 지급 기준, 지급 한도, 지급 절차 등은 도지사가 정한다.</u></p>	<p>3. ----- 100억원----- -----.</p> <p>② ~ ⑤ (현행과 같음)</p> <p style="text-align: center;">&lt;삭 제&gt;</p>

## ● 경상남도 입법예고 제2023-1호

### 「경상남도 행정기구 설치 조례 시행규칙」 일부개정규칙안 입법예고

「경상남도 행정기구 설치 조례 시행규칙」을 개정함에 있어 그 내용과 취지를 주민에게 미리 알려 의견을 듣고자 「행정절차법」 제41조 및 「지방자치단체의 행정기구와 정원기준 등에 관한 규정」 제38조에 따라 다음과 같이 공고합니다.

2023년 1월 5일

경상남도지사

#### 1. 자치법규명

경상남도 행정기구 설치 조례 시행규칙 일부개정규칙안

#### 2. 개정이유

당면한 주요정책 수요에 대처할 탄력적이고 효율적인 조직체계를 구축하기 위하여 소관사무 이관 등 일부 기구 기능을 조정하고 조문을 정비하려는 것임

#### 3. 주요내용

가. 기획조정실 정책기획관 분장사무 조정(안 제7조제3항)

- 지속가능발전 업무에 관한 사항 이관·신설

나. 여성가족국 여성정책과장 분장사무 정비(안 제12조의2제3항)

- 여성능력개발센터 및 여성(복지)회관 운영 지도 → 여성(복지)회관 운영 지도

다. 농정국 친환경농업과장 분장사무 정비(안 제14조제5항)

- 농업자원관리원 관리·지도 → 농업인력자원관리원 관리·지도

라. 환경산림국 환경정책과장 분장사무 조정(안 제15조제3항)

- 지속가능발전 업무에 관한 사항 이관·삭제

마. 서울세종본부 관련 조문 이동 정비(안 제37조)

- 제5장제2절제37조(하부조직) → 제5장제1절제37조(하부조직)

바. 도로관리사업소 도로안전과장 분장사무 정비(안 제53조제5항)

- 시설물의 안전관리에 관한 특별법 → 시설물의 안전 및 유지관리에 관한 특별법

사. 농업인력자원관리원 분장사무 등 정비(안 제64조제1항 및 제3항)

- 농업자원관리원 → 농업인력자원관리원
- 농업자원관리원 주요업무 기획·조정 → 주요업무 기획·조정

아. 자치경찰위원회 항번호 정비(안 제71조)

- 항번호(㉠) 삭제

#### 4. 의견제출

이 자치법규의 입법안에 대한 의견이 있는 기관·단체 또는 개인은 2023. 1. 16.(월)까지 경상남도 지사(참조 : 정책기획관)에게 제출하여 주시기 바랍니다.

가. 입법예고 사항에 대한 항목별 의견(찬·반 여부와 그 사유)

나. 성명(기관·단체인 경우에는 기관·단체명과 대표자 성명), 주소, 전화번호

다. 보내실 곳 : 경상남도 정책기획관실

- 1) 주 소 : (51154)경남 창원시 의창구 중앙대로 300(사림동)
- 2) 전 화 : 055-211-2363 (FAX : 055-211-2319)
- 3) E-mail : maczoo@korea.kr

붙임 경상남도 행정기구 설치 조례 시행규칙 일부개정규칙안 1부 끝.

**경상남도규칙 제 호**

**경상남도 행정기구 설치 조례 시행규칙 일부개정규칙안**

경상남도 행정기구 설치 조례 시행규칙 일부를 다음과 같이 개정한다.

제7조제3항에 제18호를 다음과 같이 신설하고, 같은 항 제19호 및 제20호를 각각 제16호 및 제17호로 하며, 같은 항 제21호를 삭제한다.

18. 지속가능발전 업무에 관한 사항

제12조의2제3항제12호 중 “여성능력개발센터 및 여성(복지)회관”을 “여성(복지)회관”으로 한다.

제14조제5항제17호 중 “농업자원관리원”을 “농업인력자원관리원”으로 한다.

제15조제3항제3호의2부터 제3호의4까지를 각각 삭제한다.

제5장제2절제37조를 제5장제1절제37조로 한다.

제53조제5항제5호 중 “「시설물의 안전관리에 관한 특별법」”을 “「시설물의 안전 및 유지관리에 관한 특별법」”으로 한다.

제64조제1항 중 “농업자원관리원”을 “농업인력자원관리원”으로 하고, 같은 조 제3항제1호 중 “농업자원관리원 주요업무”를 “주요업무”로 한다.

제71조제1항을 같은 조 제목 외의 부분으로 한다.

**부 칙**

이 규칙은 공포한 날부터 시행한다.

**신 · 구조문대비표**

현 행	개 정 안
제7조(기획조정실에 두는 담당관 ) ①·② (생 략)  ③ 정책기획관은 다음 사항을 분장한다.  1. ~ 15. (생 략)  <u>16. 삭제</u>  <u>17. 삭제</u>  <u>18. 삭제</u>	제7조(기획조정실에 두는 담당관 ) ①·② (현행과 같 음)  ③ -----.  1. ~ 15. (현행과 같음)  <u>16. 정부 등 대외기관 협력 업무에 관한 사항</u>  <u>17. 행정협의 및 행정협의회 구성·운영에 관한 사항</u>  <u>18. 지속가능발전 업무에 관한 사항</u>



# 경 남 공 보

제2590호

2023. 1. 5.(목)

현 행	개 정 안
19. 정부 등 대외기관 협력 업무에 관한 사항	<삭 제>
20. 행정협의 및 행정협의회 구성·운영에 관한 사항	<삭 제>
21. 삭제	<삭 제>
④·⑤ 삭제	
⑥ ~ ⑩ (생 략)	⑥ ~ ⑩ (현행과 같음)
제12조의2(여성가족국에 두는 과) ①·② (생 략)	제12조의2(여성가족국에 두는 과) ①·② (현행과 같음)
③ 여성정책과장은 다음 사항을 분장한다.	③ -----.
1. ~ 11. (생 략)	1. ~ 11. (현행과 같음)
12. <u>여성능력개발센터 및 여성(복지)회관 운영 지도</u>	12. <u>여성(복지)회관</u> -----
13.·14. (생 략)	13.·14. (현행과 같음)
15. ~ 17. 삭제	
④·⑤·⑥ (생 략)	④·⑤·⑥ (현행과 같음)
제14조(농정국에 두는 과) ① ~ ④ (생 략)	제14조(농정국에 두는 과) ① ~ ④ (현행과 같음)
⑤ 친환경농업과장은 다음 사항을 분장한다.	⑤ -----.
1. ~ 16. (생 략)	1. ~ 16. (현행과 같음)
17. <u>농업자원관리원 관리·지도</u>	17. <u>농업인력자원관리원</u> ----
18. ~ 27. (생 략)	18. ~ 27. (현행과 같음)
⑥·⑦ (생 략)	⑥·⑦ (현행과 같음)
제15조(환경산림국에 두는 과) ①·② (생 략)	제15조(환경산림국에 두는 과) ①·② (현행과 같음)
③ 환경정책과장은 다음 사항을 분장한다.	③ -----.
1. ~ 3. (생 략)	1. ~ 3. (현행과 같음)
3의2. <u>지속가능발전 기본전략수립 및 변경에 관한 사항</u>	<삭 제>
3의3. <u>지방지속가능발전위원회 구성 및 운영에 관한 사항</u>	<삭 제>

# 경 남 공 보

제2590호

2023. 1. 5.(목)

현 행	개 정 안
<p>3의4. 지방의제21 추진에 관한 사항</p> <p>4. ~ 21. (생 략)</p> <p>④ ~ ⑧ (생 략)</p> <p>제5장 사업소</p> <p>제2절 삭제</p> <p>제37조(하부조직) (생 략)</p> <p>제53조(하부조직) ① ~ ④ (생 략)</p> <p>⑤ 도로안전과장은 다음 사항을 분장한다.</p> <p>1. ~ 4. (생 략)</p> <p>5. 「시설물의 안전관리에 관한 특별법」에 따른 도로·교량의 안전관리에 관한 사항</p> <p>6. ~ 8. (생 략)</p> <p>제64조(하부조직) ① <u>농업자원관리원</u>에 관리과, 스마트팜진흥과, 원종생산과를 둔다.</p> <p>② (생 략)</p> <p>③ 관리과장은 다음 사무를 분장한다.</p> <p>1. <u>농업자원관리원 주요업무</u> 기획·조정</p> <p>1의2. ~ 4. (생 략)</p> <p>④·⑤ 삭 제</p> <p>⑥·⑦ (생 략)</p> <p>제71조(자치경찰위원장 등) ① (생 략)</p>	<p>&lt;삭 제&gt;</p> <p>4. ~ 21. (현행과 같음)</p> <p>④ ~ ⑧ (현행과 같음)</p> <p>제5장 사업소</p> <p>제1절 서울세종본부</p> <p>제37조(하부조직) (현행과 같음)</p> <p>제53조(하부조직) ① ~ ④ (현행과 같음)</p> <p>⑤ -----.</p> <p>1. ~ 4. (현행과 같음)</p> <p>5. 「시설물의 안전 및 유지관리에 관한 특별법」-----</p> <p>6. ~ 8. (현행과 같음)</p> <p>제64조(하부조직) ① <u>농업인력자원관리원</u>-----</p> <p>② (현행과 같음)</p> <p>③ -----.</p> <p>1. <u>주요업무</u> -----</p> <p>1의2. ~ 4. (현행과 같음)</p> <p>⑥·⑦ (현행과 같음)</p> <p>제71조(자치경찰위원장 등) (현행 제1항과 같음)</p>

## 고 시

### ● 경상남도 고시 제2022-718호

#### 도로구역 결정(변경) 토지세목 정정 고시

경상남도 고시 제2021-74호(2021.02.18.)로 도로구역 결정(변경) 고시한 고사~동비간 도로 확포장공사에 편입되는 토지의 세목을 「공익사업을 위한 토지 등의 취득 및 보상에 관한 법률」 제22조에 따라 아래와 같이 정정 고시합니다.

2023년 1월 5일

경상남도지사

#### 1. 도로구역 결정(변경) 내용

① 구분	② 종류	③ 노선번호	④ 노선명	⑤ 위치	⑥ 면적	⑦ 기점	⑧ 종점	⑨ 주요 통과지	⑩ 총연장km
당초	지방도	1024호선	설천 ~ 창선	남해군 설천면 진목리 일원	40,975㎡	남해군 설천면 진목리 1242-3	남해군 설천면 진목리 566-3	남해군 설천면 진목리 비란리	1.68
변경	지방도	1024호선	설천 ~ 창선	남해군 설천면 진목리 일원	41,2125㎡	남해군 설천면 진목리 1242-3	남해군 설천면 진목리 566-3	남해군 설천면 진목리 비란리	1.68

**2. 도로구역 결정변경 사유 :** 지방도 1024호선 고사~동비간 도로 확·포장공사 편입토지의 분할, 면적정정 등에 따른 토지세목조서 변경(정정)

**3. 해당 도로공사의 사업 시행기간 :** 2021. 3. ~ 2024. 3.

**4. 사업시행자 :** 경상남도지사

# 경 남 공 보

제2590호

2023. 1. 5.(목)

**5. 수용 또는 사용할 토지의 세목 : 붙임 참조**

**6. 도면의 열람기간 및 열람장소**

가. 도면의 열람기간 : 고시일로부터 1개월

나. 열람장소 : 경상남도청 도로과, 남해군 건설교통과

**붙임 : 수용 또는 사용할 토지의 세목(정정)**

구분	소재지	지번		지목		지적(㎡)		편입면적(㎡)		소유자		관계인			비고
		당초	변경	당초	변경	당초	변경	당초	변경	성명	주소	성명	주소	권리관계	
합계		243필지	255필지					40,975	41,212.5						
1	진목리	1242-3	1242-6	도	도	473	263	264	263	공	남해군				
2	진목리	1699-2	1699-3	도	도	124	46	45	46	국	국토교통부				
3	진목리	1277-2	1277-8	도	도	1,056	672	672	672	공	남해군				
4	진목리	1277-2	1277-9	도	도		187		187	공	남해군				
5	진목리	1259-1	1259-4	도	도	24	15	14	15	공	남해군				
6	진목리	1259	1259-3	답	답	1,417	11	11	11	휴호기	남해군 설천면 설천로 205번길 4	농협은행 주식회사	서울특별시 중구 통일로120 (충청로1가)	근저당권	
7	진목리	1259	1259-2	답	답		14		14	휴호기	남해군 설천면 설천로 205번길 4	농협은행 주식회사	서울특별시 중구 통일로120 (충청로1가)	근저당권	
8	진목리	1699	1699	도	도	1,304	1,304	442	442	국	국토교통부				
9	진목리	1249-1	1249-6	답	답	57	25	25	25	공	경상남도				
10	진목리	1249-3	1249-3	도	도	1,695	1,695	1,640	1,640	공	남해군				
11	진목리	1250-1	1250-7	답	답	2,836	121	122	121	공	경상남도				
12	진목리	1251-1	1251-4	전	전	754	11	17	11	공	경상남도				
13	진목리	1251-1	1251-3	전	전	754	7		7	공	경상남도				
14	진목리	1257-2	1257-2	도	도	10	10	10	10	공	남해군				
15	진목리	1257-1	1257-7	전	전	165	14	1	14	공	경상남도				
16	진목리	1257-4	1257-8	전	전	1,904	172	173	172	공	경상남도				
17	진목리	산263-2	산263-2	임	임	3,967	3,967	2,184	2,184	정성임	경상남도 고성군 고성읍 중앙로 25				
18	진목리	산262-1	산262-8	임	임	2,488	37	54	37	공	경상남도				
19	진목리	975-3	975-5	전	전	715	338	384	338	공	경상남도				
20	진목리	975-2	975-4	전	전	208	160	159	160	공	경상남도				
21	진목리	산262-6	산262-9	임	임	552	306	339	306	공	경상남도				

# 경 남 공 보

제2590호

2023. 1. 5.(목)

구분	소재지	지번		지목		지적(㎡)		편입면적(㎡)		소유자		관계인			비고
		당초	변경	당초	변경	당초	변경	당초	변경	성명	주소	성명	주소	권리관계	
22	진목리	1013	1013-1	천	천	3,771	199	200	199	국	국토교통부				
23	진목리	1074	1074-1	담	담	1,385	526	471	526	공	경상남도				
24	진목리	1073	1073-1	구	구	175	40	39	40	국	농림축산식품부				
25	진목리	1072	1072-1	담	담	807	185	185	185	유병환	서울시 강서구 화곡동 46-179	정충규	남해군 설천면 진목리 1407	근저당권	
26	진목리	1071	1071-1	담	담	599	125	126	125	공	경상남도				
27	진목리	1070	1070-1	담	담	1,315	204	166	204	공	경상남도				
28	진목리	1069	1069-1	전	전	28	23	24	23	공	경상남도				
29	진목리	971-5	971-7	전	전	809	121	122	121	공	경상남도				
30	진목리	971-3	971-3	도	도	33	33	33	33	공	경상남도				
31	진목리	1696-2	1696-2	천	천	71	71	71	71	국	국토교통부				
32	진목리	1022	1022-1	도	도	97	19	19	19	국	농림축산식품부				
33	진목리	1027-3	1027-7	전	전	200	77	77	77	공	경상남도				
34	진목리	1028-6	1028-6	도	도	46	46	46	46	한국농어촌공사	경기도 의왕시 포일동 487				
35	진목리	1039-3	1039-8	담	담	47	8	6	8	정학수	미등록				
36	진목리	1040-5	1040-10	담	담	41	12	11	12	김재범	미등록				
37	진목리	1041-4	1041-10	구	구	7	1	1	1	박도현	남해군 설천면 진목리1083				
38	진목리	1040-4	1040-4	도	도	7	7	7	7	김재범	미등록				
39	진목리	1041-3	1041-9	담	담	263	101	103	101	공	경상남도				
40	진목리	1042-3	1042-10	담	담	123	61	61	61	공	경상남도				
41	진목리	1042-6	1042-6	도	도	13	13	13	13	공	남해군				
42	진목리	1043-3	1043-6	대	대	268	158	157	158	공	경상남도				
43	진목리	1694-6	1694-13	도	도	27	1	1	1	국	국토교통부				
44	진목리	802-4	802-4	대	대	69	69	69	69	공	경상남도				
45	진목리	1694-7	1694-10	도	도	31	10	21	10	국	국토교통부				
46	진목리	802-3	802-3	대	대	36	36	36	36	공	경상남도				
47	진목리	930-4	930-8	대	대	155	53	52	53	윤경자 외1	경기도 파주시 문화로 10, 102동 701호(금촌동, 밀레니엄아파트)				
48	진목리	930-3	930-7	담	담	559	84	84	84	공	경상남도				
49	진목리	930-1	930-6	대	대	439	87	87	87	공	경상남도				
50	진목리	929-3	929-5	대	대	555	73	74	73	공	경상남도				

# 경 남 공 보

제2590호

2023. 1. 5.(목)

구분	소재지	지번		지목		지적(㎡)		편입면적(㎡)		소유자		관계인			비고
		당초	변경	당초	변경	당초	변경	당초	변경	성명	주소	성명	주소	권리관계	
51	진목리	929-1	929-4	도	도	113	45	43	45	공	남해군				
52	진목리	928-6	928-8	답	답	244	65	64	65	공	경상남도				
53	진목리	1243	1243-1	답	답	364	27	26	27	공	경상남도				
54	진목리	1277-3	1277-3	답	답	53	53	53	53	공	경상남도				
55	진목리	1231-5	1231-9	임	임	434	5	5	5	공	경상남도				
56	진목리	1273-7	1273-7	답	답	7	7	7	7	백종현	미등록				
57	진목리	1231-4	1231-8	임	임	592	111	111	111	공	경상남도				
58	진목리	1231-1	1231-1	도	도	66	66	66	66	백종현	미등록				
59	진목리	1231-2	1231-7	답	답	1,755	46	47	46	공	경상남도				
60	진목리	1244-2	1244-3	답	답	46	24	25	24	류계춘	미등록				
61	진목리	1245-2	1245-3	장	장	671	183	182	183	남일영농조합법인	남해군 설천면 설천로 212	새남해농업협동조합	경상남도 남해군 고원면 탑동로 40	근저당권	
62	진목리	1245-1	1245-1	도	도	261	261	261	261	박진모	미등록				
63	진목리	1248-3	1248-5	장	장	498	95	96	95	남일영농조합법인	남해군 설천면 설천로 212	새남해농업협동조합	경상남도 남해군 고원면 탑동로 40	근저당권	
64	진목리	1248-1	1248-1	도	도	56	56	56	56	공	경상남도				
65	진목리	1248-2	1248-4	장	장	428	3	3	3	남일영농조합법인	남해군 설천면 설천로 212	새남해농업협동조합	경상남도 남해군 고원면 탑동로 40	근저당권	
66	진목리	1249-4	1249-7	장	장	340	109	114	109	남일영농조합법인	남해군 설천면 설천로 212	새남해농업협동조합	경상남도 남해군 고원면 탑동로 40	근저당권	
67	진목리	1250-4	1250-8	답	답	157	63	64	63	유천모	남해군 설천면 진목리 1266				
68	진목리	산265-9	산265-9	도	도	66	66	66	66	공	남해군				
69	진목리	1246-1	1246-2	장	장	3,253	127	128	127	남일영농조합법인	남해군 설천면 설천로 212	새남해농업협동조합	경상남도 남해군 고원면 탑동로 40	근저당권	
70	진목리	산265-12	산265-15	임	임	300	54	30	54	하청두외 1인	남해군 남해읍 화전로95번길 28				
71	진목리	산265-2	산265-2	임	임	1,920	1,920	1,920	1,920	공	경상남도				
72	진목리	산265-8	산265-8	도	도	956	956	956	956	공	남해군				
73	진목리	산265-8	산265-14		임		1		1	정종흠	부산 사하구 다대동 1550-6 물론대@ 101-1601		진목리 산265-11에서 분할		
74	진목리	1252-1	1252-3	전	전	711	136	137	136	공	경상남도				

# 경 남 공 보

제2590호

2023. 1. 5.(목)

구분	소재지	지번		지목		지적(㎡)		편입면적(㎡)		소유자		관계인			비고
		당초	변경	당초	변경	당초	변경	당초	변경	성명	주소	성명	주소	권리관계	
75	진목리	1219-1	1219-14	전	전	420	40	43	40	공	경상남도				
76	진목리	1252	1252-2	전	전	783	197	198	197	공	경상남도				
77	진목리	산265-1	산265-13	임	임	2,479	595	220	595	공	경상남도				
78	진목리	산263-4	산263-4	도	도	99	99	99	99	공	남해군				
79	진목리	산263-11	산263-11	도	도	992	992	603	992	공	남해군				
80	진목리	1256-1	1256-3	도	도	235	132	132	132	공	남해군				
81	진목리	977-1	977-3	도	도	139	19	18	19	공	남해군				
82	진목리	1214-2	1214-2	도	도	93	93	15	15	정형조	남해군 설천면 진목리 87				
83	진목리	1696-4	1696-7	천	천	203	164	162	164	국	국토교통부				
84	진목리	978-3	978-3	도	도	43	43	43	43	공	남해군				
85	진목리	1698-2	1698-2	도	도	20	20	20	20	국	국토교통부				
86	진목리	1007-2	1007-2	도	도	3	3	3	3	유승경	남해군 설천면 진목리 1007				
87	진목리	1008-2	1008-2	도	도	83	83	83	83	유승연	남해군 설천면 진목리 1270				
88	진목리	1006-2	1006-2	도	도	2,630	2,630	2,630	2,630	공	남해군				
89	진목리	1314	1314-1	답	답	1,073	23	23	23	공	경상남도				
90	진목리	1025-2	1025-2	도	도	89	89	89	89	송산점세	남해군 설천면 진목리 1399				
91	진목리	1180	1180	구	구	130	130	130	130	국	농림축산식품부				
92	진목리	1312	1312-1	답	답	1,278	352	302	352	공	경상남도				
93	진목리	1028-1	1028-1	도	도	3	3	3	3	한국농어촌공사	경기도 의왕시 포일동 487				
94	진목리	1181	1181	도	도	2,042	2,042	50	50	국	농림축산식품부				
95	진목리	1037-4	1037-4	도	도	2	2	2	2	한국농어촌공사	경기도 의왕시 포일동 487				
96	진목리	1038-2	1038-2	도	도	50	50	50	50	박명자	미등록				
97	진목리	1037-2	1037-7	유	유	451	42	41	42	한국농어촌공사	경기도 의왕시 포일동 487				
98	진목리	1038-3	1038-6	구	구	26	25	24	25	공	경상남도				
99	진목리	1037-1	1037-6	답	답	921	100	100	100	공	경상남도				
100	진목리	1038-5	1040-7	도	도	657	5	657	5	공	남해군				
101	진목리	1040-1	1040-9	대	대	179	22	23	22	공	경상남도				
102	진목리	1041-1	1041-8	답	답	154	33	34	33	공	경상남도				

# 경 남 공 보

제2590호

2023. 1. 5.(목)

구분	소재지	지번		지목		지적(m <sup>2</sup> )		편입면적(m <sup>2</sup> )		소유자		관계인			비고
		당초	변경	당초	변경	당초	변경	당초	변경	성명	주소	성명	주소	권리관계	
103	진목리	1042-2	1042-2	도	도	109	109	109	109	정세기	남해군 설천면 진목리 1388				
104	진목리	1042-7	1042-11	도	도	117	5	5	5	공	경상남도				
105	진목리	1042-5	1042-5	도	도	17	17	17	17	공	남해군				
106	진목리	1042-1	1042-9	창	창	655	25	26	25	공	경상남도				
107	진목리	1043-4	1043-7	대	대	301	67	67	67	공	경상남도				
108	진목리	1043-1	1043-5	대	대	102	8	8	8	박평수	양산시 남부동 608-4 양산신도시 동원도알파크 104-705				
109	진목리	1043-2	1043-2	도	도	532	532	532	532	공	남해군				
110	진목리	802-5	802-7	대	대	354	38	33	38	공	경상남도				
111	진목리	802-1	802-6	창	창	36	24	24	24	공	경상남도				
112	진목리	803-2	803-7	창	창	995	25	25	25	공	경상남도				
113	진목리	803-4	803-4	도	도	7	7	7	7	백순옥	남해군 설천면 진목리 904				
114	진목리	803-5	803-8	잡	잡	105	20	21	20	공	경상남도				
115	진목리	803-3	803-3	도	도	221	221	221	221	백순옥	남해군 설천면 진목리 904				
116	진목리	803-1	803-6	잡	잡	100	35	35	35	공	경상남도				
117	진목리	805-3	805-6	대	대	761	29	29	29	진목마을회	경상남도 남해군 설천면 진목리 805-3				
118	진목리	807-1	807-1	도	도	145	145	125	145	공	남해군				
119	진목리	807-4	807-6	대	대	221	45	41	45	정상조 외2	경상남도 남해군 설천면 설천로 282				
120	진목리	807-3	807-5	대	대	365	52	50	52	공	경상남도				
121	진목리	928-1	928-7	도	도	105	100	96	100	공	남해군				
122	진목리	808-5	808-8	도	도	27	4	4	4	강명녀	부산시 사하구 갈천동 4507				
123	진목리	926-3	926-8	창	창	93	73	70	73	공	경상남도				
124	진목리	926-7	926-9	대	대	27	18	17	18	공	경상남도				
125	진목리	925-3	925-5	대	대	52	36	35	36	공	경상남도				
126	진목리	925-2	925-4	대	대	546	72	73	72	박성주	남해군 설천면 설천로 287				
127	진목리	924-3	924-4	대	대	216	62	60	62	공	경상남도				
128	진목리	925-1	925-1	도	도	69	69	69	69	공	남해군				
129	진목리	923-2	923-3	대	대	433	38	38	38	공	경상남도				
130	진목리	922-1	922-1	도	도	2	2	2	2	송춘성후	남해군 설천면 진목리 1002				
131	진목리	922-2	922-3	담	담	807	62	62	62	공	경상남도				



# 경 남 공 보

제2590호

2023. 1. 5.(목)

구분	소재지	지번		지목		지적(㎡)		편입면적(㎡)		소유자		관계인			비고
		당초	변경	당초	변경	당초	변경	당초	변경	성명	주소	성명	주소	권리관계	
132	진목리	836-3	836-3	대	대	36	36	36	36	공	경상남도				
133	진목리	913-7	913-10	답	답	571	6	6	6	공	경상남도				
134	진목리	909	909-5	학	학	8,483	58	57	58	공	남해군				
135	진목리	838-5	838-5	전	전	23	23	23	23	공	경상남도				
136	진목리	838-4	838-4	학	학	28	28	28	28	공	남해군				
137	진목리	838-7	838-7	도	도	5	5	5	5	공	남해군				
138	진목리	1694	1694-8	도	도	1,637	447	627	447	국	국토교통부				
139	진목리	1694	1694-10	도	도		22		22	국	국토교통부				
140	진목리	1694	1694-12	도	도		2		2	국	국토교통부				
141	진목리	838-3	838-3	도	도	46	46	46	46	공	경상남도				
142	진목리	839-2	839-5	묘	묘	1,216	23	22	23	백지환	미등록				
143	진목리	839-4	839-4	도	도	212	212	212	212	공	남해군				
144	진목리	840-3	840-5	도	도	4	2	2	2	공	경상남도				
145	진목리	840-2	840-4	답	답	736	2	2	2	공	경상남도				
146	진목리	산96-5	산96-11	도	도	516	298	364	298	국	국토교통부				
147	진목리	산96-5	산96-12	도	도		128		128	국	국토교통부				
148	진목리	762-5	762-5	도	도	20	20	20	20	백관기	남해군 설천면 진목리 874				
149	진목리	산93-2	산93-2	도	도	13	13	13	13	공	남해군				
150	진목리	1694-2	1694-2	도	도	1,280	1,280	67	67	국	건설부				
151	진목리	841-5	841-11	도	도	34	7	7	7	공	경상남도				
152	진목리	841-6	841-12	도	도	41	41	1	41	공	경상남도				
153	진목리	841-3	841-3	도	도	94	94	64	64	정산재기	미등록				
154	진목리	841-2	841-8	대	대	532	18	16	18	공	경상남도				
155	진목리	산94	산94-3	임	임	819	4666	542	466	공	경상남도				
156	진목리	산95-2	산95-4	임	임	4,306	358	451	358	백상훈	남해군 남해읍 묵번리 306-10				
157	진목리	산96-1	산96-10	임	임	9,473	1,996	2,284	1,996	공	경상남도				
158	진목리	산96-1	산96-9	임	임		7		7	공	경상남도				
159	진목리	산96-7	산96-7	도	도	148	148	148	148	공	남해군				
160	진목리	산96-6	산96-6	도	도	163	163	163	163	공	남해군				
161	진목리	1693	1693	도	도	188	188	188	188	국	국토교통부				
162	진목리	1740	1740-1	구	구	1,563	13.1	13	13.1	국	농림축산식품부				
163	진목리	1741	1741-1	도	도	1,571	21.5	21	21.5	국	농림축산식품부				

# 경 남 공 보

제2590호

2023. 1. 5.(목)

구분	소재지	지번		지목		지적(m <sup>2</sup> )		편입면적(m <sup>2</sup> )		소유자		관계인			비고
		당초	변경	당초	변경	당초	변경	당초	변경	성명	주소	성명	주소	권리관계	
164	진목리	1745	1745-1	구	구	746	9.9	10	9.9	국	농림축산식품부				
165	진목리	1739	1739-1	담	담	1,093	175.5	176	175.5	하소엽	남해군 설천면 진목리 942	박주섭	남해군 설천면 진목리 725	근저당권	
166	진목리	635-5	635-5	도	도	28	28	28	28	안병택	진주시 상대동 167-13				
167	진목리	1738	1738-1	담	담	686	41.5	41	41.5	공	경상남도				
168	진목리	1737	1737-1	담	담	251	9.8	10	9.8	공	경상남도				
169	진목리	1744	1744-1	구	구	1,240	483.7	484	483.7	국	농림축산식품부				
170	진목리	634-1	634-1	도	도	10	10	10	10	박기엽	남해군 설천면 진목리 445				
171	진목리	1736	1736-1	담	담	1,425	52	52	52	공	경상남도				
172	진목리	1692	1692	도	도	573	573	391	391	국	국토교통부				
173	진목리	1735	1735-1	담	담	2,026	53.7	54	53.7	임정덕	남해군 설천면 진목리 759				
174	진목리	632-2	632-2	도	도	207	129	63	129	공	남해군				
175	진목리	632-2	632-4		도		9		9	공	남해군				
176	진목리	632-2	632-5		도		69		69	공	남해군				
177	진목리	640	640	도	도	63	63	63	63	공	남해군				
178	진목리	산104-5	산104-9	도	도	252	70	81	70	공	남해군				
179	진목리	647-1	647-10	전	전	231	7	8	7	공	경상남도				
180	진목리	647-7	647-12	담	담	192	36	36	36	공	경상남도				
181	진목리	647	647	도	도	261	261	261	261	공	남해군				
182	진목리	647-3	647-11	담	담	72	23	23	23	공	경상남도				
183	진목리	648-3	648-5	담	담	760	102	102	102	공	경상남도				
184	진목리	647-4	647-4	도	도	1,021	1,021	1,007	1,007	공	남해군				
185	진목리	566-4	566-12	대	대	161	11	13	11	공	경상남도				
186	진목리	566-3	566-11	도	도	1,615	103	103	103	공	남해군				
187	진목리	808-1	808-6	대	대	443	46	47	46	유병준	남해군 설천면 설천로 286				
188	진목리	809-1	809-14	대	대	556	56	56	56	공	경상남도				
189	진목리	808-3	808-7	도	도	874	839	817	839	공	남해군				
190	진목리	835-1	835-4	대	대	355	26	26	26	공	경상남도				
191	진목리	835-2	835-2	도	도	20	20	20	20	공	경상남도				
192	진목리	836-5	836-7	전	전	327	55	56	55	정철홍	남해군 설천면 진목리 1566-1				
193	진목리	836-1	836-6	대	대	202	43	42	43	공	경상남도				

# 경 남 공 보

제2590호

2023. 1. 5.(목)

구분	소재지	지번		지목		지적(㎡)		편입면적(㎡)		소유자		관계인			비고
		당초	변경	당초	변경	당초	변경	당초	변경	성명	주소	성명	주소	권리관계	
194	진목리	838-2	838-2	도	도	208	208	208	208	공	경상남도				
195	진목리	838-1	838-8	대	대	353	54	55	54	공	경상남도				
196	진목리	830-2	830-7	대	대	125	19	11	19	공	경상남도				
197	진목리	830-1	830-1	도	도	7	7	7	7	신원봉매	남해군 설천면 진목리 751				
198	진목리	829-1	829-5	대	대	146	33	33	33	박영효	남해군 설천면 진목리 759				
199	진목리	828	828(확인)	답	답	212	212	6	6	박영효	남해군 설천면 진목리 759				
200	진목리	산91	산91-1	임	임	99	195	69	55	공	경상남도				
201	진목리	762-1	762-9	전	전	403	34	35	34	공	경상남도				
202	진목리	762-6	762-6	도	도	133	133	133	133	공	남해군				
203	진목리	762	762-11	대	대	446	64	66	64	공	경상남도				
204	진목리	762-3	762-3	도	도	2	2	2	2	백두범	경기도 성남시 중원구 금광로 39, 601동 1606호(금광동)				
205	진목리	762-2	762-10	전	전	1,239	83	84	83	공	경상남도				
206	진목리	산90-3	산90-3	도	도	397	397	229	229	백두범	경기도 성남시 중원구 금광로 39, 601동 1606호(금광동)				
207	진목리	산90-10	산90-12	임	임	378	41	25	41	공	경상남도				
208	진목리	산90-4	산90-4	임	임	198	198	146	146	공	경상남도				
209	진목리	산94-1	산94-1	도	도	496	496	208	208	공	남해군				
210	진목리	산95-3	산95-5	도	도	58	56	54	56	공	남해군				
211	진목리	산96-8		도		431	421	401	421	공	남해군				
212	진목리	766-1	766-2	도	도	89	82	81	82	공	남해군				
213	진목리	766	766-3	답	답	433	13	12	13	박달보	남해군 설천면 진목리 189				
214	진목리	산97-4	산97-7	임	임	54	28	23	28	공	경상남도				
215	진목리	산97-3	산97-6	도	도	537	470	253	470	공	남해군				
216	진목리	산97-2	산97-5	도	도	397	313	258	313	공	경상남도				
217	진목리	691-2	691-2	도	도	528	528	437	437	공	남해군				
218	진목리	691-1	691-4	답	답	186	40	42	40	공	경상남도				
219	진목리		691-6		답		2		2	공	경상남도				
220	진목리	1690	1690-6	구		3,177	147	194	147	국	농림축산식품부				
221	진목리		1690-9				9		9	국	농림축산식품부				
222	진목리	690-1	690-5	답	답	1,646	15	286	15	정종출	남해군 설천면 진목리 1566-1				
223	진목리	690-2	690-2	도	도	245	245	245	245	공	남해군				

# 경 남 공 보

제2590호

2023. 1. 5.(목)

구분	소재지	지번		지목		지적(㎡)		편입면적(㎡)		소유자		관계인			비고
		당초	변경	당초	변경	당초	변경	당초	변경	성명	주소	성명	주소	권리관계	
224	진목리	635	635	답	답	62	62	62	62	공	경상남도				
225	진목리	636-4	636-7	답	답	73	65	59	65	박한엽	남해군 설천면 진목리 426				
226	진목리	635-2	635-2	도	도	488	488	488	488	공	남해군				
227	진목리	689-3	689-5	대	대	483	4	4	4	공	경상남도				
228	진목리	636-1	636-1	도	도	60	60	60	60	박한엽	남해군 설천면 진목리 426				
229	진목리	산98-4	산98-9	임	산98-4	988	870	858	870	공	경상남도				
230	진목리	산102	산102-1	임	임	1,388	108	117	108	공	경상남도				
231	진목리	산98-8	산98-8	도	도	559	559	559	559	공	남해군				
232	진목리	638	638-2	전	전	615	229	224	229	박임영	부산광역시 연제구 봉수로55번길 14-1				
233	진목리	산98-2	산98-2	도	도	99	99	99	99	공	경상남도				
234	진목리	639	639-1	전	전	813	681	681	681	공	경상남도				
235	진목리	666-2	666-4	전	전	248	152	153	152	공	경상남도				
236	진목리	667-1	667-4	대	대	420	7	7	7	공	경상남도				
237	진목리	666-1	666-3	도	도	165	70	72	70	무원계린	남해군 설천면 진목리 194				
238	진목리	664	664-1	답	답	906	5	5	5	박중규	남해군 설천면 진목리 645				
239	진목리	산104-1	산104-1	도	도	694	694	694	694	공	남해군				
240	진목리	665-3	665-3	도	도	26	26	26	26	공	남해군				
241	진목리	665-1	665-3	답	답	512	372	321	372	공	경상남도				
242	진목리	657-3	657-4	답	답	698	400	345	400	공	경상남도				
243	진목리	657-2	657-2	도	도	238	238	238	238	공	남해군				
244	진목리	655	655-1	답	답	1,209	45	46	45	공	경상남도				
245	진목리	656-1	656-3	답	답	575	417	347	417	공	경상남도				
246	진목리	648-1	648-1	답	답	86	86	86	86	공	경상남도				
247	진목리	649-2		답	답	750		148		공	경상남도		649-1과 합필		
248	진목리	1684	1684	도	도	21,980	769	769	769	국	국토교통부				
249	진목리	649-1	649-4	답	답	1,114	255	108	255	공	경상남도				
250	진목리	561-1	561-7	답	답	215	3	5	3	공	경상남도				
251	진목리	561-2	561-4	도	도	201	201	88	88	공	남해군				
252	진목리	561-5	561-8	답	답	31	23	22	23	공	경상남도				
253	진목리	561-6	561-9	답	답	19	4	4	4	공	경상남도				
254	비란리	1042-2	1042-4	도	도	1,303	55.8	56	55.8	국	농림축산식품부				
255	비란리	1042-1	1042-3	구	구	4,682	24	24	24	국	농림축산식품부				

● 경상남도 고시 제2022-719호

**성산지구 수리시설개보수사업 시행계획 승인 고시**

한국농어촌공사 의령지사에서 시행할 「성산지구 수리시설개보수사업」에 대하여 농어촌정비법 제9조의 규정에 의하여 시행계획 승인하고 같은법 시행령 제82조 규정에 의거 다음과 같이 고시합니다.

**2023년 1월 5일**

**경상남도지사**

**1. 사업의 목적 :** 노후·파손 또는 기능이 저하된 수리시설의 보수·보강을 통해 재해예방, 물 손실 최소화 및 영농편의기반 구축

**2. 사업의 내용 및 구역**

가. 사업의 내용

**【성산배수장】**

- 토목: 제진기 지지옹벽 보강 1식, 배수장 부지포장 A=315m<sup>2</sup>
- 건축: 단면보수 및 균열주입, 옥상 방수, 창호 등 재설치
- 기계: 로터리제진기 3개소(성산, 대산, 상이배수장)
- 전기: 비상전원(이중화선로) 3개소(성산, 대산, 상이배수장)

**【오운배수장】**

- 건축: 단면보수 및 균열주입, 옥상방수, 창호 등 재설치

나. 사업의 구역 : 경상남도 의령군 지정면 성산리, 낙서면 울산리

**3. 사업비 소요액 :** 3,987백만원

**4. 사업예정기간 :** 2023. 1 ~ 2025. 12

**5. 사업의 효과 :** 수리시설의 내구성 증대 및 재해예방

**6. 사업시행자 :** 한국농어촌공사 의령지사장

7. 수용 또는 사용할 토지세목조서 : 해당없음

8. 관계도서의 비치 및 열람장소 : 한국농어촌공사 의령지사 지역개발부(전화 055-570-6024)

● 경상남도 고시 제2022-720호

**용당지구 수리시설개보수사업 시행계획 승인 고시**

한국농어촌공사 김해양산부산지사에서 시행할 「용당지구 수리시설개보수사업」에 대하여 농어촌정비법 제9조의 규정에 의하여 시행계획 승인하고 같은 법 시행령 제82조 규정에 의거 다음과 같이 고시합니다.

**2023년 1월 5일**

**경상남도지사**

1. 사업의 목적 : 저수지의 홍수배제시 부족한 통수단면 확보 및 여유고 추가 확보하여  
재해예방 및 영농편의기반 구축

2. 사업의 내용 및 구역

가. 사업의 내용

- 제당승상(L=202m)
- 여방수로 재설치(L=110m)
- 비상방수문 설치
- 복통 보수보강(L=98m)

나. 사업의 구역 : 경상남도 양산시 용당동 일원

3. 사업비 소요액 : 1,664백만원

4. 사업예정기간 : 2023. 01 ~ 2025. 12

- 5. **사업의 효과** : 안전한 홍수 배제 및 제당 월류방지 능력향상으로 재해예방에 의한 영농편의성 향상
- 6. **사업시행자** : 한국농어촌공사 김해양산부산지사장
- 7. **수용 또는 사용할 토지세목조서** : 해당없음
- 8. **관계도서의 비치 및 열람장소** : 한국농어촌공사 김해양산부산지사(전화 055-320-4851)

● **경상남도 고시 제2022-722호**

**농업생산기반 정비사업 시행계획 (변경)고시**  
**[경남 스마트팜 혁신밸리 조성사업(임대형 스마트팜)]**

농어촌정비법 제9조제7항에 따라 「경남 스마트팜 혁신밸리 조성사업(임대형 스마트팜)」의 시행계획을 아래와 같이 고시합니다.

**2023년 1월 5일**

**경상남도지사**

- 1. **사업명** : 경남 스마트팜 혁신밸리 조성사업(임대형 스마트팜)(변경없음)
- 2. **위치** : 경상남도 밀양시 삼랑진읍 임천리 743-1번지 일원(변경없음)
- 3. **사업시행면적** : 11.5ha(변경없음)
- 4. **사업개요**
  - 건축공사 : 서비스동 및 온실 설치  
(당초 유리온실 5동 60,169㎡ → 변경 유리온실 5동 60,173㎡)

# 경 남 공 보

제2590호

2023. 1. 5.(목)

- 기계설비공사 : 공기열 1식
- 전 기 공 사 : 전력간선, 전등, 전열 수배전반 각 1식
- 통 신 공 사 : 통신선로, 통합배선 각 1식

**5. 총 사업비:** 27,571백만원(변경없음)

- 국 비: 17,300백만원
- 지 방 비: 10,271백만원

**6. 사업기간:** 당초 2020. 10. ~ 2022. 12.

변경 2020. 10. ~ 2023. 12

**7. 수용 또는 사용하고자 하는 물건 및 권리에 관한 명세 :** 변경없음

**8. 관계도면은 경상남도 농업인력자원관리원(055-254-4734) 및 한국농어촌공사 경남지역본부 경남그린에너지부(055-269-9300)에 비치하고 있으니 이해관계인은 열람하시기 바랍니다.**



● 경상남도 고시 제2022-724호

**명리지구 수리시설개보수사업 시행계획 승인 고시**

한국농어촌공사 창녕지사에서 시행할 「명리지구 수리시설개보수사업」에 대하여 농어촌정비법 제9조의 규정에 의하여 시행계획 승인하고 같은 법 시행령 제82조 규정에 의거 다음과 같이 고시합니다.

**2023년 1월 5일**

**경상남도지사**

**1. 사업의 목적 :** 저수지의 홍수 시 노후화된 시설물 개보수를 통하여 재해예방 및 영농편의기반 구축

**2. 사업의 내용 및 구역**

가. 사업의 내용

◆ 관동저수지(34천㎡)

- 제당 : 그라우팅 157공, 사석 보강(L=162m, H=4.1m)

- 여수토 : 신설 L=12m

- 취수시설 : 복통(강관 D600) L=25.7m, 사통(2공, D300) L=10.0m

◆ 계남저수지(8천㎡)

- 제당 : 그라우팅 92공

◆ 부대공사 가설공사 1식, 시험비 1식, 중기운반 1식

나. 사업의 구역 : 경상남도 창녕군 계성면 일원

**3. 사업비 소요액 :** 1,564,000천원

**4. 사업예정기간 :** 2023. 1 ~ 2025. 12(36개월)

**5. 사업의 효과 :** 안전한 홍수 배제 및 제당 누수 방지 능력향상으로 재해예방에 의한 영농편의성 향상

**6. 사업시행자 :** 한국농어촌공사 창녕지사장

**7. 수용 또는 사용할 토지세목조서 :** 붙임

# 경 남 공 보

제2590호

2023. 1. 5.(목)

**8. 관계도서의 비치 및 열람장소 :** 한국농어촌공사 창녕지사(전화 055-530-7723)

**[붙임]**

### 수용 또는 사용할 토지 세목조사

**《토지매입》 명리지구**

구 분	토지소제지		지번		지 목	지적 (㎡)	매입 (㎡)	소유자	주소	비고
	면	리	본	부						
<b>합 계</b>						<b>7,780</b>	<b>336</b>			
1	계성	명	1290		구	2,282	103	국(농림부)		
2	계성	광계	산1	1	임	108	108	조영제	부산시 동래구 아시야드대로219번길 39, 302호	
3	계성	광계	산1	3	임	3,317	27	조영제	부산시 동래구 아시야드대로219번길 39, 302호	
4	계성	광계	1339		전	847	17	문주택	사정	
5	계성	광계	1339	1	전	1,226	81	문주택	사정	

**《토지사용》 명리지구**

구 분	토지소제지		지번		지 목	지적 (㎡)	사용 (㎡)	소유자	주소	비고
	면	리	본	부						
<b>합 계</b>						<b>3,742</b>	<b>252</b>			
1	계성	사	1216	1	답	1,537	160	김종덕	경남 창녕군 계성리 437	
2	계성	사	1216	2	답	1,610	36	이주범	경남 통영시 미수동 381-1 서광빌라 3동 511호	
3	계성	사	1216	4	답	595	56	남남선		

● 경상남도 고시 제2022-725호

남촌지구 수리시설개보수사업 시행계획 승인 고시

한국농어촌공사 고성통영거제지사에서 시행할 「남촌지구 수리시설개보수사업」에 대하여 농어촌정비법 제9조의 규정에 의하여 시행계획 승인하고 같은 법 시행령 제82조 규정에 의거 다음과 같이 고시합니다.

2023년 1월 5일

경 상 남 도 지 사

1. 사업의 목적 : 저수지의 노후화된 시설물 개보수를 통하여 재해예방 및 영농편의기반 구축

2. 사업의 내용 및 구역

가. 사업의 내용

- ◆ 남촌윗저수지(6천㎡)
  - 제당 : 그라우팅L=86m(87공), 돌붙임A=748㎡(L=129m,H=3.2m)
  - 취수시설 :사통교체 L=4.5m, 복통연결수로(0.4x0.4)L=91.0m
- ◆ 남촌아래저수지(11.8천㎡)
  - 제당 : 그라우팅L=107m(108공), 돌붙임 A=1,210㎡(L=185m, H=3.2m)
  - 취수시설 : 사통교체 L=5.5m, 복통연결수로(0.4x0.4)L=111.6m
- ◆ 수양저수지(480.1천㎡)
  - 제당 : 차수공 (TCS공법 416공, 양회단일 111공)
  - 암반비탈면 보호공 : 식생보호공 A=820㎡,  
낙석방지망 A=646㎡ 낙석방지책 L=58m
- ◆ 비상방수문 2개소(삼덕저수지, 무선저수지)
- ◆ 부대공사 가설공사 1식, 시험비 1식, 중기운반 1식

나. 사업의 구역 : 경상남도 고성군 동해면, 하일면 일원

3. 사업비 소요액 : 3,403,000천원

# 경 남 공 보

제2590호

2023. 1. 5.(목)

**4. 사업예정기간** : 2023. 1 ~ 2025. 12(36개월)

**5. 사업의 효과** : 제당누수 방지능력 향상으로 재해예방에 의한 영농편의성 향상

**6. 사업시행자** : 한국농어촌공사 고성통영거제지사장

**7. 수용 또는 사용할 토지세목조서** : 없음

**8. 관계도서의 비치 및 열람장소** : 한국농어촌공사 고성통영거제지사(전화 055-670-7000)

● 경상남도 고시 제2022-726호

수산지구 수리시설개보수사업 시행계획 승인 고시

한국농어촌공사 밀양지사에서 시행할 「수산지구 수리시설개보수사업」에 대하여 농어촌정비법 제9조의 규정에 의하여 시행계획 승인하고 같은 법 시행령 제82조 규정에 의거 다음과 같이 고시합니다.

2023년 1월 5일

경상남도지사

1. 사업의 목적 : 노후된 시설의 기능회복과 재해예방 및 영농편의기반 구축

2. 사업의 내용 및 구역

가. 사업의 내용

- ◆ 수산양.배수장(배수량:Q=3.81m<sup>3</sup>/s)
  - 토 목 : 방음시설 설치(창호 25EA), 비가림막 A=115m<sup>2</sup>
  - 전 기 : 이중화선로 1식, 전기공사 1식
- ◆ 확장.배수장 유수지(배수량:Q=20.0m<sup>3</sup>/s)
  - 토 목 : 옹 벽 L=154.0m(h=2.4~4.5m)
    - 호안블럭 A=1,032.0m<sup>2</sup>(1000x1000x200)
    - 기초바닥 A=3,356.0m<sup>2</sup>(T=20)
- ◆ 남산저수지(저수량 : 656천m<sup>3</sup>)
  - 비상방수문 : 유압식 가동보(W2,000 x H1,700)
  - 전 기 : 전기공사 1식, TMTC 1식
- ◆ 조천저수지(저수량 : 1,560천m<sup>3</sup>)
  - 비상방수문 : 롤러 게이트(W1,500 x H1,500)
  - 전 기 : 전기공사 1식, TMTC 1식
- ◆ 부 대 공
  - 부대공사 1식

나. 사업의 구역 : 경남 밀양시 수산읍, 상남면, 청도면 일원

**3. 사업비 소요액 :** 3,493,000천원

**4. 사업예정기간 :** 2023. 1. ~ 2025. 12.(36개월)

**5. 사업의 효과 :** 노후화된 수원공 정비로 효율적인 영농이 가능케 하여 영농편의성 향상 및 사전방류시설로 재해 안전성 확보

**6. 사업시행자 :** 한국농어촌공사 밀양지사장

**7. 수용 또는 사용할 토지세목조서 :** 없음

**8. 관계도서의 비치 및 열람장소 :** 한국농어촌공사 밀양지사(전화 055-354-3921)

● 경상남도 고시 제2022-727호

금포지구 수리시설개보수사업 시행계획 승인 고시

한국농어촌공사 밀양지사에서 시행할 「금포지구 수리시설개보수사업」에 대하여 농어촌정비법 제9조의 규정에 의하여 시행계획 승인하고 같은 법 시행령 제82조 규정에 의거 다음과 같이 고시합니다.

2023년 1월 5일

경상남도지사

1. 사업의 목적 : 노후·파손 또는 기능이 저하된 수리시설의 보수·보강 등을 통해 재해예방, 물 손실 최소화 및 영농편의기반을 구축하고 농업생산성을 향상시켜 농가의 소득증대 및 안진영농 도모

2. 사업의 내용 및 구역

가. 사업의 내용

◆ 금포저수지

- 용수로(600x600), L=202m

- 사통 및 복통철거 1식

◆ 밀양중앙제수문

- 제수문(2.5x2.0x4련) 재설치 1식

- 압거 보수보강 L=265m

◆ 부림양수장 수로교

- 수로교 철거(B1.0xH0.75, L=340m) 및 용수관로 설치(D1000mm, L=340m)

◆ 비상수문

- 국전저수지(449천㎡) 비상수문(B1.0xH1.0) 설치

- 도곡저수지(398천㎡) 비상수문(B1.0xH1.0) 설치

- 상항저수지(613천㎡) 비상수문(B1.1xH1.1) 설치

나. 사업의 구역 : 경상남도 밀양시 상남면 연금리, 삼랑진읍 임천리 일원

3. 사업비 소요액 : 4,730백만원

4. 사업예정기간 : 2023. 01 ~ 2025. 12(36개월)

# 경 남 공 보

제2590호

2023. 1. 5.(목)

- 5. 사업의 효과 :** 노후화된 농업생산기반시설물의 정비를 통한 재해예방 및 안전한 홍수 배제로 영농편의성 향상
- 6. 사업시행자 :** 한국농어촌공사 밀양지사장
- 7. 수용 또는 사용할 토지세목조서 :** 붙임
- 8. 관계도서의 비치 및 열람장소 :** 한국농어촌공사 밀양지사(전화 055-359-6326)

**[붙임]**

## 수용 또는 사용할 토지 세목조서

〈토지〉 금포지구

구분	토지소재지		지번		지목	지적 (㎡)	매입 (㎡)	소유자	주소	비고
	면	리	본	부						
<b>소 계</b>						<b>20,688.7</b>	<b>555.3</b>			
1	삼랑진	임천	1327		구	3,137.7	399.9	농림축산식품부	-	
2	삼랑진	임천	109		철	5,256	45.4	건설교통부	-	
3	삼랑진	임천	1334		도	1,483.1	0.2	농림축산식품부	-	
4	삼랑진	임천	719	1	철	9,858	99.6	건설교통부	-	
5	삼랑진	임천	1333		구	953.9	10.2	농림축산식품부	-	



● 경상남도 고시 2022-728호

**2023년도 경상남도 산업단지 지정계획 고시**

「산업입지의 개발에 관한 통합지침」 제9조의2제6항에 따라 『2023년도 경상남도 산업단지 지정계획』을 다음과 같이 고시합니다.

2023년 1월 5일

경 상 남 도 지 사

**2023년도 경상남도 산업단지 지정계획**

시·군	산업단지명	유형	전체면적 (천㎡)	산업용지 면적(천㎡)	사업시행자	비고
6곳			2,206	1,343		
창원시	가주 일반산단	일반	150	77	(주)세주 외 2개사	
양산시	주남 일반산단	일반	256	160	콜핑 외 12개사	
거제시	부춘 농공단지	농공	32	18	지에스엠 주식회사	
함안군	사내 일반산단	일반	152	109	(주)삼주산업 외 6개사	
함안군	용산 일반산단	일반	42	23	진우개발(주) 외 11개사	
고성군	양촌·용정 일반산단	일반	1,574	956	삼강엠엔티(주)	

● 경상남도 고시 제2022-729호

**공유수면 점용·사용 실시계획 변경승인 고시**

「공유수면 관리 및 매립에 관한 법률」 제17조제1항에 따라 점용·사용 실시계획을 변경승인 하였기에 같은 법 제17조제7항에 따라 다음과 같이 고시합니다.

**2023년 1월 5일**

**경 상 남 도 지 사**

**1. 점용·사용허가를 받은 자의 성명 및 주소**

- 성 명 : 한국남부발전(주) 사장 이승우
- 주 소 : 부산광역시 남구 문현금융로 40(문현동, 부산국제금융센터)

**2. 공사내용**

- 저탄장 송탄교 및 소수력 발전설비 12기 설치

**3. 사업의 착수에정일 및 준공예정일**

- (당초) 2014. 5. 22. ~ 2022. 12. 31.
- (변경) 2014. 5. 22. ~ 2024. 12. 31.

**4. 점용·사용 실시계획 변경승인일자 : 2022. 12. 30.**

● 경상남도 고시 제2023-1호

**야로농공단지 관리기본계획(변경) 승인 고시**

경상남도 고시 제2018-405호(2018.10.25.)로 (변경)승인·고시된 야로농공단지 관리기본계획을 「산업집적활성화 및 공장설립에 관한 법률」제33조에 따라 다음과 같이 변경 승인·고시합니다.

2023년 1월 5일

경상남도지사

**합천야로농공단지 관리기본계획(변경)**

**1. 농공단지 개요(변경)**

가. 관리기관(변경없음) : 합천군(경상남도 합천군 합천읍 동서로 119)

나. 위 치(변경없음) : 합천군 야로면 야로공단길 34 일원

**다. 조성목적(변경없음)**

- 농촌지역의 농업 유희인력을 흡수하여 농외소득원의 증대
- 부족한 산업용지의 적기 공급 및 우량기업 유치로 지역경제 활성화
- 농촌공업개발과 도시공업의 지방 분산을 촉진시켜 대도시의 과밀한 인구집중억제 및 농촌인구의 역외유출 방지
- 한정된 토지공간의 고도이용을 도모하여 국토이용의 효율성 제고

**라. 변경사유**

- 고속도로 건설 및 신설 등 군 교통여건 개선에 따라 우수업체 유치를 위해 환경적으로 건전한 입주업종(악취 발생업종 제외 등)을 유도하고, 입주기업의 재무구조 개선 지원책으로 부동산임대업(L6811)을 유치업종에 추가
  - ※ 코크스, 연탄 및 석유정제품 제조업(C19), 고무제품 및 플라스틱제품 제조업(C22), 비금속광물제품 제조업(C23)의 신규 업체 유치를 일부 제한
  - ※ 특정대기유해물질을 배출하는 사업장, 악취배출시설의 입주 제한
  - ※ 부동산 임대업(L6811) 유치업종 추가

# 경 남 공 보

제2590호

2023. 1. 5.(목)

**마. 추진경위**

- 1990. 05. 21. : 야로농공단지 지구지정
- 1990. 12. 12. : 야로농공단지 조성사업 착공
- 1991. 05. 21. : 야로농공단지 조성사업 준공
- 1992. 01. 09. : 야로농공단지 관리기본계획 고시
- 1993. 08. 17. : 야로농공단지 조성사업 준공 인가
- 2018. 10. 25. : 야로농공단지 관리기본계획 변경 승인고시

**바. 분양현황**

(단위 : m<sup>2</sup>)

구 분	총 면 적	산 업 시 설 용 지				계	조성기간	조성기관	비 고
		분 양	미 분 양						
			조 성	미조성	소 계				
야 로 농공단지	114,596	95,668	-	-	-	95,668	1990.12.12~ 1991.05.21	합천군	

**사. 입주현황 및 고용계획(변경)**

구 분	입주현황		고용계획(명)		
	업체수	면적(m <sup>2</sup> )	계	남	여
기 정	16	95,668	372	233	139
변 경	16	95,668	367	219	148

**아. 입지여건(변경없음)**

구 분	단 위	소요시설	현 시설	과부족	확충계획
공업용수	m <sup>3</sup> /일	380	380	-	-
생활용수	m <sup>3</sup> /일	20	20		
전력	kW	150kW	150kW	-	-
통신시설	회선	100회선	100회선	-	-
진입도로	m(폭)	12	12	-	-
단지내 도로	km	0.740	0.740	-	-
오수처리장	톤/일	3,000TON/일	3,000TON/일	-	-

## 2. 관리기본방향 및 농공단지 발전계획(변경없음)

### 가. 목표

- 합리적인 산업배치를 통한 농공단지 운영의 효율성 제고 및 지역 균형 육성 발전
- 적극적인 입주기업 유치 및 지원 활동 도모

### 나. 추진계획

- 부가가치가 높은 업종으로 농공단지 활성화 유도 → 고용촉진, 소득증대
- 정보교환, 기술 협조, 시장개척 등이 원활하도록 기술집약형 업종 유치를 통한 농공단지 운영의 효율성 제고
- 생산성 향상 및 근로자 후생복지 도모 등

## 3. 관리기본계획(변경)

### 가. 농공단지의 용도별 구역(변경없음)

#### 1) 용도별 구획면적

(단위 : m<sup>2</sup>)

구 분	농공단지 지정면적	산업단지 용도별 구역면적				비 고
		산업시설용지	지원용지	공공시설용지	녹지용지	
야로농공단지	114,596	95,668	2,918	12,274	3,736	

### 나. 구역별 건축할 건축물의 범위(변경)

#### 1) 산업시설구역 (변경)

(기정)

- 한국표준산업분류상의 식료품(C10), 음료수(C11), 섬유제품 ; 의복제외(C13), 의복, 의복악세서리 및 모피제품(C14), 목재 및 나무제품 제조업 ; 가구제외(C16), 코르크스, 연탄 및 석유정제품(C19), 화학물질 및 화학제품 ; 의약품 제외(C20)<sup>1)</sup>, 고무제품 및 플라스틱 제품(C22), 비금속광물제품(C23), 1차금속(C24), 금속가공제품 ; 기계 및 가구 제외(C25), 전자부품, 컴퓨터, 영상, 음향 및 통신장비(C26), 전기장비(C28), 기타 기계 장비(C29), 자동차 및 트레일러(C30), 기타 운송장비(C31), 기타 제품(C33), 창고 및 운송관련 서비스업(H52)을 영위하기 위한 공장 및 부대시설 및 「산업집적활성화 및 공장 설립에 관한 법률 시행령」 제21조 제2항 제2호가목 2)의 산업을 경영하기 위한 시설. 단, 태양에너지 발전업은 공장부지 안의 건축물(지붕)에 발전 설비를 설치하는 경우에 한함

※ 1) C20 업종은 현재 운영 중인 업체에 한하며, 추후 신규 업체는 제한함

(변경)

- 한국표준산업분류상의 식료품(C10), 음료수(C11), 섬유제품 ; 의복제외(C13), 의복, 의복악세서리 및 모피제품(C14), 목재 및 나무제품 제조업 ; 가구제외(C16), 코크스, 연탄 및 석유정제품(C19)<sup>1)</sup>, 화학물질 및 화학제품 ; 의약품 제외(C20)<sup>1)</sup>, 고무제품 및 플라스틱 제품(C22)<sup>1)</sup>, 비금속광물제품(C23)<sup>1)</sup>, 1차금속(C24), 금속가공제품 ; 기계 및 가구 제외(C25), 전자부품, 컴퓨터, 영상, 음향 및 통신장비(C26), 전기장비(C28), 기타 기계 장비(C29), 자동차 및 트레일러(C30), 기타 운송장비(C31), 기타 제품(C33), 창고 및 운송관련 서비스업(H52)을 영위하기 위한 공장 및 부대시설 및 「산업집적활성화 및 공장 설립에 관한 법률 시행령」 제21조 제2항 제2호 가목 2)의 산업을 경영하기 위한 시설. 단, 태양에너지 발전업은 공장부지 안의 건축물(지붕)에 발전 설비를 설치하는 경우에 한함
- 「산업집적활성화 및 공장 설립에 관한 법률」 제38조의2 제1항 제2호에 따라 부동산임대업(L6811)은 한국자산관리공사가 입주기업체의 채무구조 개선을 지원하기 위하여 취득한 산업용지 또는 공장 등을 임대하는 경우에 한하여 입주 허용하며, 공장설립 등의 완료 신고일부터 5년이 경과하지 않은 입주 기업체가 해당 프로그램을 이용하고자 하는 경우 「산업집적활성화 및 공장 설립에 관한 법률 시행령」 제49조 제3항에 따라 처분 신청자(입주기업체)가 추천한 한국자산관리공사를 양도 대상자로 선정할 수 있음. (단, 한국자산관리공사의 “자산 매입 후 임대프로그램”을 이용하고자 하는 경우, 관리기관인 합천군과 사전 협의(매입금액 및 임대기간 등)를 거쳐야 함
- ※ 1) C19, C20, C22, C23 업종은 고시일 기준 운영 중인 업체에 한하며, 추후 신규 업체는 제한함  
(단, 입주 제한 업종을 연이어 운영하고자 하는 신규업체는 동일 업종을 영위하고 있는 기존 부지로 한정하며, 환경영향 검토 결과에 따라 입주 허용)

2) 지원시설구역(변경없음)

- 산업집적활성화 및 공장설립에 관한 법률 제2조 제19호의 규정에 의한 지원기관이 그 사업을 영위하기 위한 건축물과 동법 제44조 제1항의 규정에 의거 관리기관이 입주기업체 지원사업을 위하여 설치하는 건축물
- 건축법 시행령 별표(건축물의 용도 분류)에 의한 근린생활시설, 업무시설 등의 건축물 중 관리기관이 필요하다고 인정하는 시설

3) 공공시설구역(변경없음)

- 지원시설구역 건축물 외의 공공업무를 수행하기 위해 관리기관이 필요하다고 인정하는 시설

4) 녹지구역(변경없음)

- 녹지시설 유지관리에 필요한 구조물 및 관리기관이 필요하다고 인정하는 시설

**다. 입주관리계획(변경)**

1) 입주 대상업종(변경)

(기정)

- 식료품(C10), 음료수(C11), 섬유제품 ; 의복제외(C13), 의복, 의복악세서리 및 모피제품(C14), 목재 및 나무제품 제조업 ; 가구제외(C16), 코르크, 연탄 및 석유정제품(C19), 화학물질 및 화학제품 ; 의약품 제외(C20)<sup>1)</sup>, 고무제품 및 플라스틱 제품(C22), 비금속광물제품(C23), 1차금속(C24), 금속가공제품 ; 기계 및 가구 제외(C25), 전자부품, 컴퓨터, 영상, 음향 및 통신장비(C26), 전기장비(C28), 기타 기계 장비(C29), 자동차 및 트레일러(C30), 기타 운송장비(C31), 기타 제품(C33), 창고 및 운송관련 서비스업(H52), 태양력 발전업(D35114):전기, 가스 증기 및 공기조절 공급업(D35) 중 「산업집적활성화 및 공장 설립에 관한 법률 시행령」 제21조 제2항 제2호가목 2)의 태양에너지 발전업

※ 「농공단지의 개발 및 운영에 관한 통합지침」 제36조 제2항 제5호 관련 폐수관련 업종은 제외

※ 1) C20 업종은 현재 운영중인 업체에 한하며, 추후 신규 업체는 제한함

(변경)

- 식료품(C10), 음료수(C11), 섬유제품 ; 의복제외(C13), 의복, 의복악세서리 및 모피제품(C14), 목재 및 나무제품 제조업 ; 가구제외(C16), 코르크, 연탄 및 석유정제품(C19)<sup>1)</sup>, 화학물질 및 화학제품 ; 의약품 제외(C20)<sup>1)</sup>, 고무제품 및 플라스틱 제품(C22)<sup>1)</sup>, 비금속광물제품(C23)<sup>1)</sup>, 1차금속(C24), 금속가공제품 ; 기계 및 가구 제외(C25), 전자부품, 컴퓨터, 영상, 음향 및 통신장비(C26), 전기장비(C28), 기타 기계 장비(C29), 자동차 및 트레일러(C30), 기타 운송장비(C31), 기타 제품(C33), 창고 및 운송관련 서비스업(H52), 태양력 발전업(D35114):전기, 가스 증기 및 공기조절 공급업(D35) 중 「산업집적활성화 및 공장 설립에 관한 법률 시행령」 제21조 제2항 제2호 가목2)의 태양에너지 발전업, 부동산 임대업(L6811)

※ 「농공단지의 개발 및 운영에 관한 통합지침」 제36조 제2항 제5호 관련 폐수관련 업종, 「대기환경보전법」 시행규칙 별표2(제4조 관련) 특정대기유해물질 배출 사업장, 「악취방지법」 시행규칙 별표2(제3조 관련) 악취배출시설은 제외

※ 1) C19, C20, C22, C23 업종은 고시일 기준 운영 중인 업체에 한하며, 추후 신규 업체는 제한함  
(단, 입주 제한 업종을 연이어 운영하고자 하는 신규업체는 동일 업종을 영위하고 있는 기존 부지로 한정하며, 환경영향 검토 결과에 따라 입주 허용)

2) 입주자격(변경)

(기정)

- 「농공단지의 개발 및 운영에 관한 통합지침」에 따른 입주자격을 갖춘 업체
- 입주대상 업종 중에서 환경성검토 결과 적합 판정업체
- 「산업집적활성화 및 공장설립에 관한 법률 시행령」 제21조 제2항 제2호 가목 2)의 태양에너지 발전업을 경영하고자 하는 자

(변경)

- 「농공단지의 개발 및 운영에 관한 통합지침」에 따른 입주자격을 갖춘 업체
- 입주대상 업종 중에서 환경성검토 결과 적합 판정업체
- 「산업집적활성화 및 공장설립에 관한 법률 시행령」 제21조 제2항 제2호 가목 2)의 태양에너지 발전업을 경영하고자 하는 자.
- 「산업집적활성화 및 공장 설립에 관한 법률」 제38조의2 제1항 제2호에 따라 부동산임대업(L6811)은 한국자산관리공사가 입주기업체의 재무구조 개선을 지원하기 위하여 취득한 산업용지 또는 공장 등을 임대하는 경우에 한하여 입주 허용하며, 공장설립 등의 완료 신고일부터 5년이 경과하지 않은 입주 기업체가 해당 프로그램을 이용하고자 하는 경우 「산업집적활성화 및 공장 설립에 관한 법률 시행령」 제49조 제3항에 따라 처분 신청자(입주기업체)가 추천한 한국자산관리공사를 양도 대상으로 선정할 수 있음. (단, 한국자산관리공사의 “자산 매입 후 임대프로그램”을 이용하고자 하는 경우, 관리기관인 합천군과 사전 협의(매입금액 및 임대기간 등)를 거쳐야 함

3) 입주 우선대상(변경없음)

- 입주자격을 갖춘 업체 중 종합심사 규정에 의한 고득점자순
- 이전, 분공장 우선 입주
- 농, 축산물 등 현지 부존자원을 활용하는 업체
- 현지고용 및 농가·농외 소득증가 업체

4) 입주제한(변경)

(기정)

- 특정수질 유해물질 배출업체
- C20 업종은 현재 운영 중인 업체에 한하며, 추후 신규 업체는 제한함

(변경)

- 특정수질 유해물질 배출업체
- 「대기환경보전법」 시행규칙 별표2(제4조 관련) 특정대기유해물질 배출 사업장
- 「악취방지법」 시행규칙 별표2(제3조 관련) 악취배출시설
- C19, C20, C22, C23 업종은 고시일 기준 운영 중인 업체에 한하며, 추후 신규 업체는 제한함  
(단, 입주 제한 업종을 연이어 운영하고자 하는 신규업체는 동일 업종을 영위하고 있는 기존 부지로 한정하며, 환경영향 검토 결과에 따라 입주 허용)



**라. 업종별 배치계획(변경)**

1) 배치계획(변경)

구 분	업체수(개)		면적(㎡)		비고
	기정	변경	기정	변경	
계	16	16	95,668	95,668	
식료품 제조업(C10)	3	3	14,773	23,651	
섬유제품 제조업;의복제외(C13)	10	8	58,387	40,519	
코크스, 연탄 및 석유정제품 제조업(C19)	1	1	2,990	3,160	
화학물질 및 화학제품 제조업;의약품제외(C20)	1		3,054		
고무 및 플라스틱제품 제조업(C22)	1	1	16,464	10,984	
금속 가공제품 제조업; 기계 및 가구 제외(C25)	-	3	-	17,354	

※ 공급업 중 태양력 발전업(D35114), 부동산 임대업(L6811)은 산업시설구역 전체에 대하여 중복 적용함

2) 배치기준(변경없음)

- 유치업종별 특성을 고려하고 업종별로 집단화하여 생산성 향상
- 단지의 토지이용 고려 및 획지 규모, 분할 등을 감안하여 업종별 계열화
- 고동시설 설치의 용이성 등을 고려하여 단지단위로 배치
- 산업시설구역 내 공장을 배치함에 있어 업종별 배치구역 준수
- 주변 시설에 미치는 영향 최소화를 위한 배치

3) 업종별 배치계획도 : 별첨 2

**마. 지원시설 설치 및 운영계획(변경)**

1) 공공시설 설치(변경없음)

(가) 공동 오폐수 처리시설

- 위    치 : 합천군 야로면 매촌리 675-42번지 일원
- 부지면적 : 3,022㎡

2) 지원시설(변경없음)

- 위    치 : 합천군 야로면 매촌리 436-2번지 일원
- 부지면적 : 2,918㎡
- 건축규모 : 312.89㎡
- 사    업    비 : 199,458천원
- 시설용도 : 협의회 사무실, 매점, 간이예금취급소, 회의실, 배구장, 주차장, 녹지공간, 파고라 등

3) 시설 · 관리 · 보수 운영계획(변경없음)

- 운영주체 : 입주기업체 협의회
- 운영계획 : 입주기업체 협의회에서 운영
- ※ 시설물의 파손 · 교체에 소요되는 비용 포함

4) 사후관리계획(변경)

- 산업집적활성화 및 공장설립에 관한 법률, 농공단지의 개발 및 운영에 관한 통합 지침 및 관리기본계획에 의거 합리적이고 효율적인 관리 도모
- 분양용지의 불법전매, 장기 유희화 방지를 위한 사후관리 철저
- 입주계약 업체의 분양용지는 산업집적활성화 및 공장설립에 관한 법률, 농공단지의 개발 및 운영에 관한 통합지침 및 관리기본계획을 준수
- 단지 내에서 발생하는 오수의 적정처리를 위하여 오수처리장을 설치 운영하여 그 사후관리에 철저를 기함
- 특정수질 유해물질 배출업체 제한
- 「대기환경보전법」 시행규칙 별표2(제4조 관련) 특정대기유해물질 배출 사업장 제한
- 「악취방지법」 시행규칙 별표2(제3조 관련) 악취배출시설 제한
- 입주기업은 공장 설립 시 안전 관련 법령 준수 여부, 안전관리방안 및 응급상황 조치계획 등을 기재한 안전관리계획서를 제출토록 함
- 풍수해, 안전사고 등 재해·사고 예방과 치안유지를 위해 관계기관 등과 재해·사고 대응 협조체제 구축
- 입주업체는 위험물을 저장하거나 사용하고자 할 때에는 안전관리 관계 법령 및 기준을 준수하여야 함
- 단지 내 도로, 전력, 용수, 통신 등 기반시설의 원활한 공급을 위하여 관련 기관과 협조 및 사후관리 철저

**4. 농공단지 관리 종합계획(변경)**

**가. 생산 · 수출현황 및 고용전망(변경없음)**

1) 생산 · 수출 전망

(단위 : 백만원)

구 분	매 출 액	내 수	수 출	가 동 율 (%)	비 고
현 황	84,296	84,296	-	100.0	-
향후전망				100.0	-

2) 고용전망

- 농공단지 조성에 따른 기업유치로 고용창출을 통한 지역주민의 농외소득 증대
- 16개 업체가 가동 중에 있으며, 약 186명의 고용증대가 예상
- 기술과 정보 및 자본 축적으로 지역발전을 더욱 촉진시키는 능력요건 확보

**나. 임금소득 등 지역주민의 소득증대 전망(변경없음)**

- 입주업체가 100% 입주하여 정상 가동 시 약 367명의 고용창출 효과가 예상되며, 이 중 현지인 고용수준은 약 360명이며 1인당 소득을 약 3,000만원/년으로 볼 때 약 108억 정도의 농외소득증대가 예상됨
- 창원, 진주, 사천 등 경남의 주요 도시들이 100km 이내에 위치하고 있어 권역 내 산업연계 개발축의 형성은 물론, 동력확보 및 도시 서비스시설, 교통시설(고속도로, 국도, 지방도, 철도)에 대한 접근이 용이
- 농공단지 조성의 효과는 농업에 의한 단순한 생산보다는 부가가치가 높고 고용효과가 크며 소득창출이 활발하여 지역경제의 성장과 아울러 주민소득 향상에 기여하는 바가 클 것으로 기대

**다. 인력수요 및 지역 기능인력 육성 등 지역별 인력수급에 관한 사항(변경)**

1) 입주기업의 직종별 인력수요(변경)

구 분	업체수(개)		면 적 (㎡)		정상가동시 필요인원(인)		현인원 (인)	비고
	기정	변경	기 정	변 경	기정	변경		
계	16	16	95,668	95,668	372	367	181	
식료품 제조업(C10)	3	3	14,773	23,651	70	97	60	
섬유제품 제조업;의복제외(C13)	10	8	58,387	40,519	152	181	70	
코르크스, 연탄 및 석유정제품 제조업(C19)	1	1	2,990	3,160	2	6	18	
화학물질 및 화학제품 제조업;의약품제외(C20)	1		3,054		11			
고무 및 플라스틱제품 제조업(C22)	1	1	16,464	10,984	137	54	17	
금속 가공제품 제조업; 기계 및 가구 제외(C25)	-	3	-	17,354	-	29	16	

2) 지역별 인력수요(변경없음)

○ 본 계획대상지(야로면)는 합천읍, 가야면, 덕곡면, 묘산면에 인접해 있으며, 2019년 인구 현황은 다음과 같다.

구 분	세대 수 (세대)	인 구 수 (인)			세대당 인구
		계	남	여	
계	8,826	18,759	9,112	9,647	2.1
합천읍	5,105	11,726	5,681	6,045	2.3
가야면	2,272	4,491	2,214	2,277	2.0
덕곡면	520	885	425	460	1.7
묘산면	929	1,657	792	865	1.8

**라. 인근 산업단지 입주기업체 및 개별공정에 대하여 경쟁력에 관한 전망 및 협력 강화 방안 (변경없음)**

- 2019년 말 합천군에 입지해 있는 산업(농공)단지(산업입지 및 개발에 관한 법률에 따른)는 총 3개로서 3개 단지가 준공되어 43개 업체가 입주하여 가동 중에 있음
- 인근에 고령군 쌍림농공단지가 위치하고 있어 이 농공단지와 연계한 공공·행정기관과의 수의계약체결 및 농공단지 입주업체 우선구매
- 단지 내 유사업종 정보교환 및 공동 판매 가능

**합천군 일반산업단지 및 농공단지 현황**

번호	지 구 명	위 치	면 적(m <sup>2</sup> )	비 고
	계		443,090	
1	야로농공단지	야로면 야로공단길 34 일원	114,596	완료
2	울곡농공단지	울곡면 임북공단길 12-7 일원	235,116	완료
3	적중농공단지	적중면 황강옥전로 1839 일원	93,378	완료

**마. 입주기업체에 대한 시설·운전자금 및 기술지원에 관한 사항(변경없음)**

1) 관리주체

- 입주기업체 협의회

2) 관리방법

- 농공단지 입주기업체 자체운영으로 입주기업 상호 협력체제 유지
- 합천군에서 지도 점검 실시

3) 입주기업체에 대한 자금지원 현황

(가) 농공단지 입주기업지원

(단위 : 백만원)

업체규모별 용도별	상시종업원수 5명 이하 또는 자본금 2억원 미만	상시종업원수 6명 이상 20명 이하 또는 자본금 2억원 이상 3억원 미만	상시종업원수 21명 이상 30명 이하 또는 자본금 3억원 이상 5억원 미만	상시종업원수 31명 이상 또는 자본금 5억원 이상
일반운전자금	200	300	400	500
기술개발자금	200	300	400	500
시설현대화자금	200	300	400	500
폐기물 처리업변경자금	1,000			

※ 합천군 중소기업 및 소상공인 육성기금 설치 운용 조례(2015. 10.)

※ 용자조건 : 1년거치 2년균등 상환, 대출금리는 취급금융기관의 일반대출금리를 적용(5% 내)

(나) 조세지원

- 취득세, 등록세 : 산업용지 최초 분양 및 창업 입주 시 면제
- 재산세 : 납세의무가 최초로 성립되는 날부터 5년간 50% 감정

**바. 기타 농공단지의 관리에 필요한 사항(변경없음)**

- 농공단지 부대시설 관리 및 입주업체 건의사항 수렴
- 농공단지 입주기업의 경영실태 파악 및 지원대책 마련

**[별첨 1]**

용도별 구역계획도 (변경 없음)

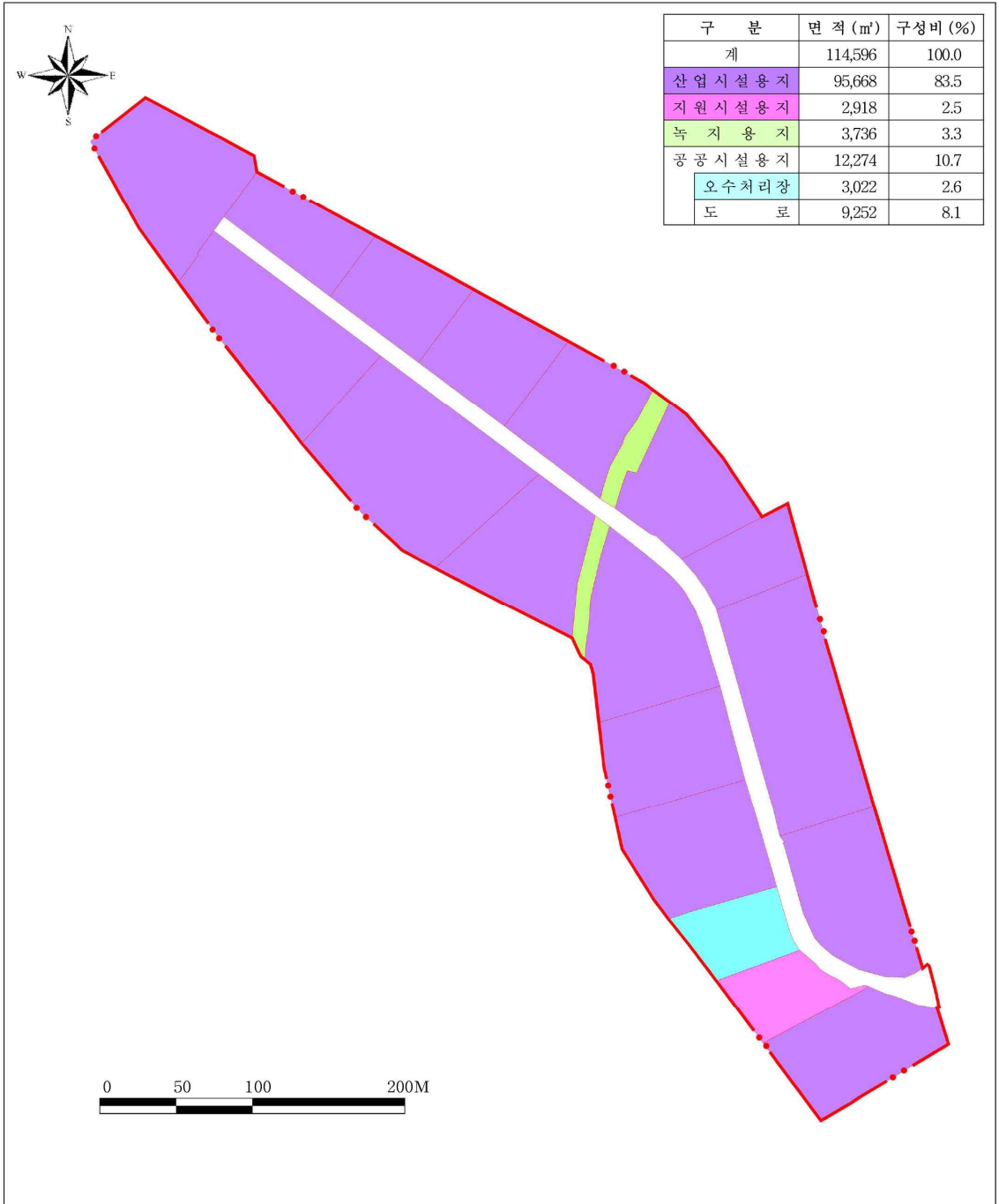

**[별첨2]**

**<기정> 업종별 공장 배치계획도**

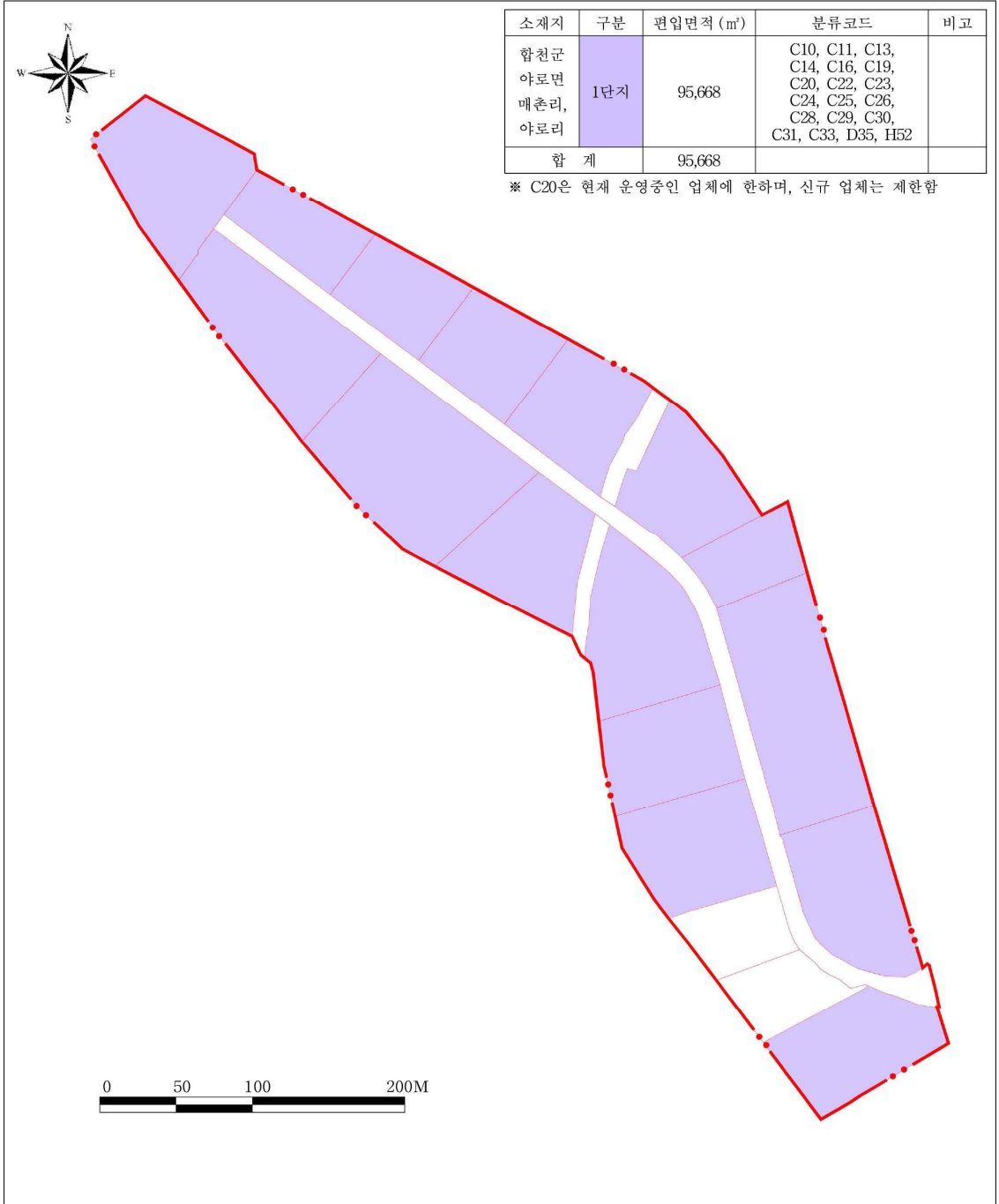

**<변경> 업종별 공장 배치계획도**

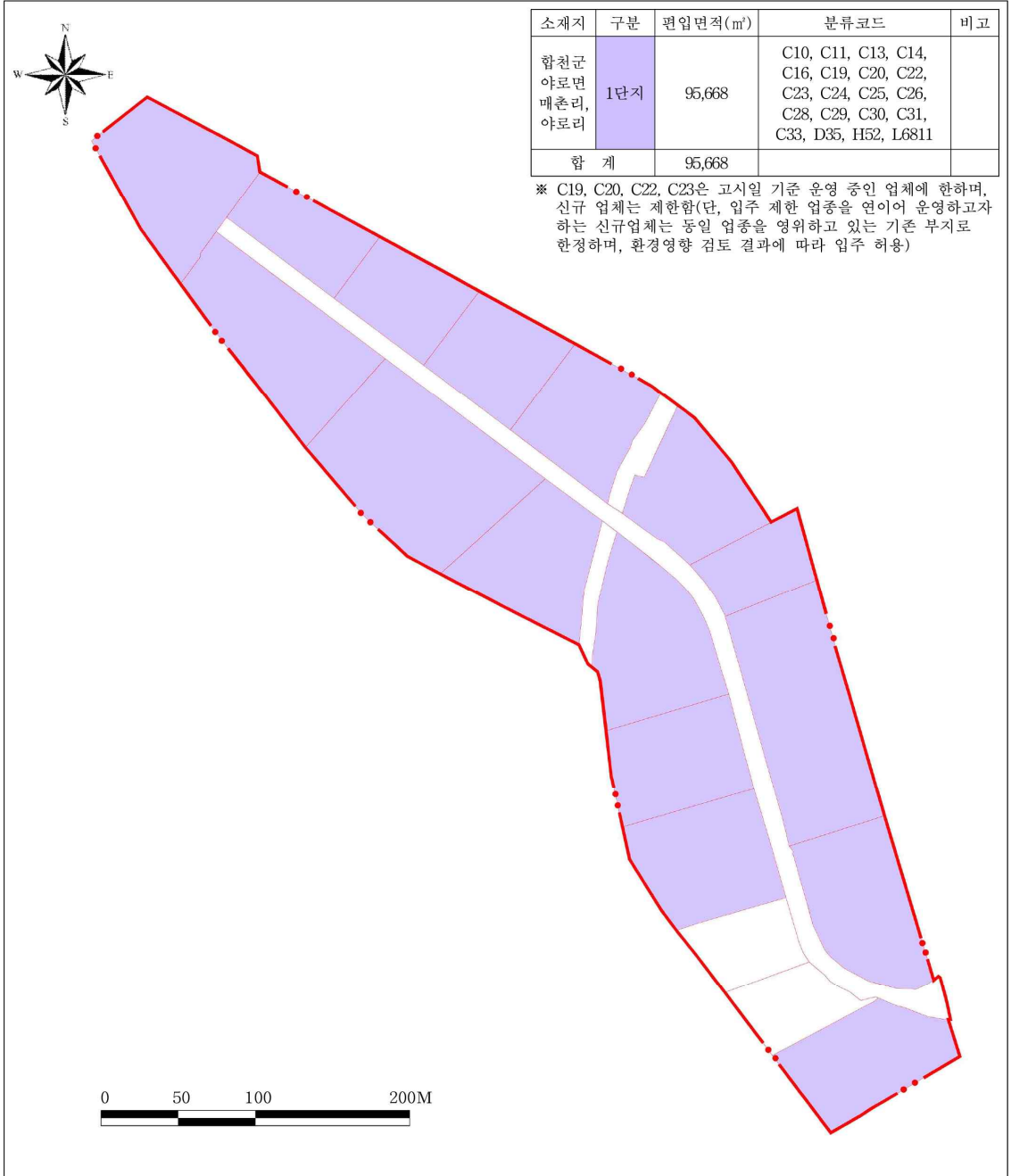



● 경상남도 고시 제2023-2호

**울곡농공단지 관리기본계획(변경) 승인 고시**

경상남도 고시 제2018-416호(2018.11.8.)로 (변경)승인·고시된 울곡농공단지 관리기본계획을 「산업집적활성화 및 공장설립에 관한 법률」제33조에 따라 다음과 같이 변경 승인·고시합니다.

2023년 1월 5일

경상남도지사

**합천울곡농공단지 관리기본계획(변경)**

**1. 농공단지 개요(변경)**

가. 관리기관(변경없음) : 합천군(경상남도 합천군 합천읍 동서로 119)

나. 위 치(변경없음) : 합천군 울곡면 임북공단길 12-7 일원

**다. 조성목적(변경없음)**

- 농촌지역의 농업유희인력을 흡수하여 농외소득원의 증대
- 부족한 산업용지의 적기공급 및 우량기업 유치로 지역경제 활성화
- 농촌공업개발과 도시공업의 지방 분산을 촉진시켜 대도시의 과밀한 인구집중억제 및 농촌인구의 역외유출 방지
- 한정된 토지공간의 고도이용을 도모하여 국토이용의 효율성 제고

**라. 변경사유**

- 고속도로 건설 및 신설 등 군 교통여건 개선에 따라 우수업체 유치를 위해 환경적으로 건전한 입주업종(악취 발생업종 제외 등)을 유도하고, 입주기업의 재무구조 개선 지원책으로 부동산임대업(L6811)을 유치업종에 추가
  - ※ 고무제품 및 플라스틱제품 제조업(C22), 비금속광물제품 제조업(C23)의 신규 업체 유치를 일부 제한
  - ※ 특정대기유해물질을 배출하는 사업장, 악취배출시설의 입주 제한
  - ※ 부동산 임대업(L6811) 유치업종 추가

# 경 남 공 보

제2590호

2023. 1. 5.(목)

## 마. 추진경위

- 1987. 02. 02. : 율곡농공단지 지구지정
- 1990. 04. 10. : 율곡농공단지 조성사업 준공
- 1991. 11. 15. : 율곡농공단지 관리기본계획 승인
- 2003. 11. 18. : 율곡농공단지 실시계획 변경승인 고시
- 2003. 12. 04. : 율곡농공단지 관리기본계획 변경 고시 (경상남도 고시 제2003-327호)
- 2018. 10. 05. : 율곡농공단지 개발계획 변경승인 고시 (합천군 고시 제2018-153호)
- 2018. 11. 08. : 율곡농공단지 관리기본계획 변경 고시 (경상남도 고시 제2018-416호)

## 바. 분양현황

(단위 : m<sup>2</sup>)

구 분	총 면 적	산 업 시 설 용 지				조성기간	조성기관	비 고	
		분 양	미 분 양						계
			조 성	미조성	소 계				
율 곡 농공단지	235,116	190,497	-	-	-	190,497	1987.7.28. ~ 1990.4.10.	합천군	

## 사. 입주현황 및 고용계획(변경)

구 분	입주현황		고용계획(명)		
	업체수	면적(m <sup>2</sup> )	계	남	여
기 정	18	190,497	755	409	346
변 경	18	190,497	695	490	205

## 아. 입지여건(변경없음)

구 분	단 위	소요시설	현 시설	과부족	확충계획
공업용수	m <sup>3</sup> /일	255.3	255.3	-	-
전력	kW	7,500kW	7,500kW	-	-
통신시설	회선	21회선	21회선	-	-
진입도로	m(폭)	12	12	-	-
단지내 도로	km	3	3	-	-
폐수종말처리장	톤/일	폐수종말처리장	300TON/일	-	-

## 2. 관리기본방향 및 농공단지 발전계획(변경없음)

### 가. 목표

- 합리적인 산업배치를 통한 농공단지 운영의 효율성 제고 및 지역 균형 육성 발전
- 적극적인 입주기업 유치 및 지원 활동 도모

### 나. 추진계획

- 부가가치가 높은 업종으로 농공단지 활성화 유도 → 고용촉진, 소득증대
- 정보교환, 기술 협조, 시장개척 등이 원활하도록 기술집약형 업종 유치를 통한 농공단지 운영의 효율성 제고
- 생산성 향상 및 근로자 후생복지 도모 등

## 3. 관리기본계획(변경)

### 가. 농공단지의 용도별 구역(변경없음)

#### 1) 용도별 구획면적

(단위 : m<sup>2</sup>)

구 분	농공단지 지정면적	산업단지 용도별 구역면적				비 고
		산업시설용지	지원용지	공공시설용지	녹지용지	
울곡농공단지	235,116	190,497	4,354	40,265	-	

### 나. 구역별 건축할 건축물의 범위(변경)

#### 1) 산업시설구역(변경)

(기정)

- 한국표준산업분류상의 식료품(C10), 음료수(C11), 섬유제품 ; 의복제외(C13), 의복, 의복악세서리 및 모피제품(C14), 목재 및 나무제품 제조업 ; 가구제외(C16), 화학물질 및 화학제품 ; 의약품제외(C20)<sup>1)</sup>, 고무제품 및 플라스틱제품(C22), 비금속광물제품(C23), 1차금속(C24), 금속가공제품 ; 기계 및 가구 제외(C25), 전자부품, 컴퓨터, 영상, 음향 및 통신장비(C26), 전기장비(C28), 기타 기계 장비(C29), 자동차 및 트레일러(C30), 기타 운송장비(C31), 기타 제품(C33), 폐기물 수집 운반, 처리 및 원료 재생업(E38)<sup>1)</sup>, 창고 및 운송관련 서비스업(H52)을 영위하기 위한 공장 및 부대시설 및 「산업집적활성화 및 공장 설립에 관한 법률 시행령」 제21조 제2항 제2호 가목 2)의 산업을 경영하기 위한 시설. 단, 태양에너지 발전업은 공장부지 안의 건축물(지붕)에 발전 설비를 설치하는 경우에 한함

※ 1)C20 업종은 현재 운영중인 업체에 한하며, 추후 신규 업체는 제한함

※ 2)E38 업종은 현재 운영중인 업체에 한하며, 추후 신규 업체는 제한함

(변경)

- 한국표준산업분류상의 식료품(C10), 음료수(C11), 섬유제품 ; 의복제외(C13), 의복, 의복악세서리 및 모피제품(C14), 목재 및 나무제품 제조업 ; 가구제외(C16), 화학물질 및 화학제품 ; 의약품제외(C20)<sup>1)</sup>, 고무제품 및 플라스틱제품(C22)<sup>1)</sup>, 비금속광물제품(C23)<sup>1)</sup>, 1차금속(C24), 금속가공제품 ; 기계 및 가구 제외(C25), 전자부품, 컴퓨터, 영상, 음향 및 통신장비(C26), 전기장비(C28), 기타 기계 장비(C29), 자동차 및 트레일러(C30), 기타 운송장비(C31), 기타 제품(C33), 폐기물 수집 운반, 처리 및 원료 재생업(E38)<sup>1)</sup>, 창고 및 운송관련 서비스업(H52)을 영위하기 위한 공장 및 부대시설 및 「산업집적활성화 및 공장 설립에 관한 법률 시행령」 제21조 제2항 제2호 가목 2)의 산업을 경영하기 위한 시설. 단, 태양에너지 발전업은 공장부지 안의 건축물(지붕)에 발전 설비를 설치하는 경우에 한함
- 「산업집적활성화 및 공장 설립에 관한 법률」 제38조의2 제1항 제2호에 따라 부동산임대업(L6811)은 한국자산관리공사가 입주기업체의 재무구조 개선을 지원하기 위하여 취득한 산업용지 또는 공장 등을 임대하는 경우에 한하여 입주 허용하며, 공장설립 등의 완료 신고일부터 5년이 경과하지 않은 입주 기업체가 해당 프로그램을 이용하고자 하는 경우 「산업집적활성화 및 공장 설립에 관한 법률 시행령」 제49조 제3항에 따라 처분 신청자(입주기업체)가 추천한 한국자산관리공사를 양도 대상으로 선정할 수 있음. (단, 한국자산관리공사의 “자산 매입 후 임대 프로그램”을 이용하고자 하는 경우, 관리기관인 합천군과 사전 협의(매입금액 및 임대기간 등)를 거쳐야 함

※ 1) C20, C22, C23, E38 업종은 고시일 기준 운영 중인 업체에 한하며, 추후 신규 업체는 제한함  
(단, 입주 제한 업종을 연이어 운영하고자 하는 신규업체는 동일 업종을 영위하고 있는 기존 부지로 한정하며, 환경영향 검토 결과에 따라 입주 허용)

## 2) 지원시설구역(변경없음)

- 산업집적활성화 및 공장설립에 관한 법률 제2조 제19호의 규정에 의한 지원기관이 그 사업을 영위하기 위한 건축물과 동법 제44조 제1항의 규정에 의거 관리기관이 입주기업체 지원사업을 위하여 설치하는 건축물
- 건축법 시행령 별표(건축물의 용도 분류)에 의한 근린생활시설, 업무시설 등의 건축물 중 관리기관이 필요하다고 인정하는 시설

## 3) 공공시설구역(변경없음)

- 지원시설구역 건축물 외의 공공업무를 수행하기 위해 관리기관이 필요하다고 인정하는 시설

## 다. 입주관리계획(변경)

### 1) 입주 대상업종(변경)

(기정)

- 식료품(C10), 음료수(C11), 섬유제품 ; 의복제외(C13), 의복, 의복악세서리 및 모피제품(C14), 목재 및 나무제품 제조업 ; 가구 제외 (C16), 화학물질 및 화학제품 ; 의약품 제외(C20)<sup>1)</sup>, 고무제품 및 플라스틱 제품(C22), 비금속광물제품(C23), 1차금속(C24), 금속가공제품 ; 기계 및 가구 제외(C25), 전자부품, 컴퓨터, 영상, 음향 및 통신장비(C26), 전기장비(C28), 기타 기계 장비(C29), 자동차 및 트레일러(C30), 기타 운송장비(C31), 기타 제품(C33), 폐기물 수집 운반, 처리 및 원료 재생업(E38)<sup>1)</sup>, 창고 및 운송관련 서비스업(H52), 태양력 발전업(D35114):전기, 가스 증기 및 공기조절 공급업(D35) 중 「산업집적활성화 및 공장 설립에 관한 법률 시행령」 제21조 제2항 제2호 가목 2)의 태양에너지 발전업

※ 「농공단지의 개발 및 운영에 관한 통합지침」 제36조 제2항 제5호 관련 폐수관련 업종은 제외

※ 1) C20 업종은 현재 운영중인 업체에 한하며, 추후 신규 업체는 제한함

※ 2) E38 업종은 현재 운영중인 업체에 한하며, 추후 신규 업체는 제한함

(변경)

- 식료품(C10), 음료수(C11), 섬유제품 ; 의복제외(C13), 의복, 의복악세서리 및 모피제품(C14), 목재 및 나무제품 제조업 ; 가구 제외 (C16), 화학물질 및 화학제품 ; 의약품 제외(C20)<sup>1)</sup>, 고무제품 및 플라스틱 제품(C22)<sup>1)</sup>, 비금속광물제품(C23)<sup>1)</sup>, 1차금속(C24), 금속가공제품 ; 기계 및 가구 제외(C25), 전자부품, 컴퓨터, 영상, 음향 및 통신장비(C26), 전기장비(C28), 기타 기계 장비(C29), 자동차 및 트레일러(C30), 기타 운송장비(C31), 기타 제품(C33), 폐기물 수집 운반, 처리 및 원료 재생업(E38)<sup>1)</sup>, 창고 및 운송 관련 서비스업(H52), 태양력 발전업(D35114) : 전기, 가스 증기 및 공기조절 공급업(D35) 중 「산업집적활성화 및 공장 설립에 관한 법률 시행령」 제21조 제2항 제2호 가목 2)의 태양에너지 발전업, 부동산 임대업(L6811)

※ 「농공단지의 개발 및 운영에 관한 통합지침」 제36조 제2항 제5호 관련 폐수관련 업종, 「대기환경보전법」 시행규칙 별표2(제4조 관련) 특정대기유해물질 배출 사업장, 「악취방지법」 시행규칙 별표2(제3조 관련) 악취배출시설은 제외

※ 1) C20, C22, C23, E38 업종은 고시일 기준 운영 중인 업체에 한하며, 추후 신규 업체는 제한함

(단, 입주 제한 업종을 연이어 운영하고자 하는 신규업체는 동일 업종을 영위하고 있는 기존 부지로 한정하며, 환경영향 검토 결과에 따라 입주 허용)

2) 입주자격(변경)

(기정)

- 「농공단지의 개발 및 운영에 관한 통합지침」에 따른 입주자격을 갖춘 업체
- 입주대상 업종 중에서 환경성검토 결과 적합 판정업체
- 「산업집적활성화 및 공장설립에 관한 법률 시행령」 제21조 제2항 제2호 가목 2)의 태양에너지 발전업을 경영하고자 하는 자

(변경)

- 「농공단지의 개발 및 운영에 관한 통합지침」에 따른 입주자격을 갖춘 업체
- 입주대상 업종 중에서 환경성검토 결과 적합 판정업체
- 「산업집적활성화 및 공장설립에 관한 법률 시행령」 제21조 제2항 제2호 가목 2)의 태양에너지 발전업을 경영하고자 하는 자.
- 「산업집적활성화 및 공장 설립에 관한 법률」 제38조의2 제1항 제2호에 따라 부동산임대업(L6811)은 한국자산관리공사가 입주기업체의 재무구조 개선을 지원하기 위하여 취득한 산업용지 또는 공장 등을 임대하는 경우에 한하여 입주 허용하며, 공장설립 등의 완료 신고일부터 5년이 경과하지 않은 입주 기업체가 해당 프로그램을 이용하고자 하는 경우 「산업집적활성화 및 공장 설립에 관한 법률 시행령」 제49조 제3항에 따라 처분 신청자(입주기업체)가 추천한 한국자산관리공사를 양도 대상자로 선정할 수 있음. (단, 한국자산관리공사의 “자산 매입 후 임대 프로그램”을 이용하고자 하는 경우, 관리기관인 합천군과 사전 협의(매입금액 및 임대기간 등)를 거쳐야 함

3) 입주 우선대상(변경없음)

- 입주자격을 갖춘 업체 중 종합심사 규정에 의한 고득점자순
- 이전, 분공장 우선 입주
- 농, 축산물 등 현지 부존자원을 활용하는 업체
- 현지고용 및 농가·농외 소득증가 업체

4) 입주제한(변경)

(기정)

- 특정수질 유해물질 배출업체
- C20, E38 업종은 현재 운영 중인 업체에 한하며, 추후 신규 업체는 제한함

(변경)

- 특정수질 유해물질 배출업체
- 「대기환경보전법」 시행규칙 별표2(제4조 관련) 특정대기유해물질 배출 사업장
- 「악취방지법」 시행규칙 별표2(제3조 관련) 악취배출시설

# 경 남 공 보

제2590호

2023. 1. 5.(목)

- C20, C22, C23, E38 업종은 고시일 기준 운영 중인 업체에 한하며, 추후 신규 업체는 제한함  
(단, 입주 제한 업종을 연이어 운영하고자 하는 신규업체는 동일 업종을 영위하고 있는 기존  
부지로 한정하며, 환경영향 검토 결과에 따라 입주 허용)

## 라. 업종별 배치계획(변경)

### 1) 배치계획(변경)

구 분	업체수(개수)		면 적 (㎡)		비고
	기정	변경	기정	변경	
계	18	18	190,497	190,497	
식료품 제조업(C10)	2	2	16,507	16,063	
음료 제조업 (C11)	1	1	30,497	31,787	
섬유제품 제조업 ; 의복제외 (C13)	2	2	6,756	6,944	
화학물질 및 화학제품 제조업 ; 의약품제외 (C20)	1	2	5,092	8,616	
고무 및 플라스틱제품 제조업 (C22)	2	2	16,861	17,837	
비금속 광물제품 제조업 (C23)	3	3	52,326	52,872	
금속가공제품 제조업 ; 기계 및 가구제외 (C25)	1	1	7,323	7,590	
전자부품, 컴퓨터, 영상, 음향 및 통신장비 제조업 (C26)	1	1	9,307	9,194	
전기장비 제조업 (C28)	1	1	9,290	9,949	
기타 기계 및 장비 제조업 (C29)	2	1	26,924	19,314	
폐기물 수집, 운반, 처리 및 원료 재생업 (E38)	2	2	9,614	10,331	

※ 공급업 중 태양력 발전업(D35114), 부동산 임대업(L6811)은 산업시설구역 전체에 대하여 중복 적용함

### 2) 배치기준(변경없음)

- 유치업종별 특성을 고려하고 업종별로 집단화하여 생산성 향상
- 단지의 토지이용 고려 및 획지 규모, 분할 등을 감안하여 업종별 계열화
- 고동시설 설치의 용이성 등을 고려하여 단지단위로 배치
- 산업시설구역 내 공장을 배치함에 있어 업종별 배치구역 준수
- 주변 시설에 미치는 영향 최소화를 위한 배치

### 3) 업종별 배치계획도 : 별첨 2

마. 지원시설 설치 및 운영계획(변경)

1) 지원시설(변경없음)

(가) 관리사무소

- 위 치 : 합천군 울곡면 임북리 433-13번지 일원
- 부지면적 : 4,354㎡
- 시설용도 : 관리사무실

(나) 폐수처리장

- 위 치 : 합천군 울곡면 임북리 433-1번지 일원
- 부지면적 : 2,341㎡
- 규 모 : 300톤/일
- 사 업 비 : 338백만원

2) 시설 · 관리 · 보수 운영계획(변경없음)

- 운영주체 : 입주기업체 협의회
- 운영계획 : 입주기업체 협의회에서 운영
- ※ 시설물의 파손 · 교체에 소요되는 비용 포함

3) 사후관리계획(변경)

- 산업집적활성화 및 공장설립에 관한 법률, 농공단지의 개발 및 운영에 관한 통합 지침 및 관리기본계획에 의거 합리적이고 효율적인 관리 도모
- 분양용지의 불법전매, 장기 유희화 방지를 위한 사후관리 철저
- 입주계약 업체의 분양용지는 산업집적활성화 및 공장설립에 관한 법률, 농공단지의 개발 및 운영에 관한 통합지침 및 관리기본계획을 준수
- 단지 내에서 발생하는 오수의 적정처리를 위하여 오수처리장을 설치 운영하여 그 사후관리에 철저를 기함
- 특정수질 유해물질 배출업체 제한
- 「대기환경보전법」 시행규칙 별표2(제4조 관련) 특정대기유해물질 배출 사업장 제한
- 「악취방지법」 시행규칙 별표2(제3조 관련) 악취배출시설 제한
- 입주기업은 공장 설립 시 안전 관련 법령 준수 여부, 안전관리방안 및 응급상황 조치계획 등을 기재한 안전관리계획서를 제출토록 함
- 풍수해, 안전사고 등 재해 · 사고 예방과 치안유지를 위해 관계기관 등과 재해 · 사고 대응 협조체계 구축
- 입주업체는 위험물을 저장하거나 사용하고자 할 때에는 안전관리 관계 법령 및 기준을 준수하여야 함



- 단지 내 도로, 전력, 용수, 통신 등 기반시설의 원활한 공급을 위하여 관련 기관과 협조 및 사후관리 철저

#### 4. 농공단지 관리 종합계획(변경)

##### 가. 생산 · 수출현황 및 고용전망(변경없음)

###### 1) 생산 · 수출 전망

(단위 : 백만원)

구 분	매 출 액	내 수	수 출	가 동 율 (%)	비 고
현 황	163,139	163,139	-	100.0	-
향후전망				100.0	-

###### 2) 고용전망

- 농공단지 조성에 따른 기업유치로 고용창출을 통한 지역주민의 농외소득 증대
- 18개 업체가 가동 중에 있으며, 약 383명의 고용증대가 예상
- 기술과 정보 및 자본 축적으로 지역발전을 더욱 촉진시키는 능력요건 확보

##### 나. 임금소득 등 지역주민의 소득증대 전망(변경없음)

- 입주업체가 100% 입주하여 정상 가동 시 약 695명의 고용창출 효과가 예상되며, 이 중 현지인 고용수준은 약 655명이며 1인당 소득을 약 3,000만원/년으로 볼 때 약 196.5억 정도의 농외소득증대가 예상됨
- 창원, 진주, 사천 등 경남의 주요 도시들이 100km 이내에 위치하고 있어 권역 내 산업연계 개발축의 형성은 물론, 동력확보 및 도시 서비스시설, 교통시설(고속도로, 국도, 지방도, 철도)에 대한 접근이 용이
- 농공단지 조성의 효과는 농업에 의한 단순한 생산보다는 부가가치가 높고 고용효과가 크며 소득창출이 활발하여 지역경제의 성장과 아울러 주민소득 향상에 기여하는 바가 클 것으로 기대

# 경 남 공 보

제2590호

2023. 1. 5.(목)

## 다. 인력수요 및 지역 기능인력 육성 등 지역별 인력수급에 관한 사항(변경)

### 1) 입주기업의 직종별 인력수요(변경)

구 분	업체수(개수)		면 적 (㎡)		정상가동시 필요인원(인)		현인원 (인)	비고
	기정	변경	기정	변경	기정	변경		
계	18	18	190,497	190,497	755	695	312	
식품 제조업(C10)	2	2	16,507	16,063	87	66	44	
음료 제조업(C11)	1	1	30,497	31,787	69	131	28	
섬유제품 제조업 ; 의복제외(C13)	2	2	6,756	6,944	17	31	11	
화학물질 및 화학제품 제조업 ; 의약품제외(C20)	1	2	5,092	8,616	15	15	9	
고무 및 플라스틱제품 제조업(C22)	2	2	16,861	17,837	136	87	29	
비금속 광물제품 제조업(C23)	3	3	52,326	52,872	103	66	97	
금속가공제품 제조업 ; 기계 및 가구제외(C25)	1	1	7,323	7,590	39	13	9	
전자부품, 컴퓨터, 영상, 음향 및 통신장비 제조업(C26)	1	1	9,307	9,194	67	95	3	
전기장비 제조업(C28)	1	1	9,290	9,949	86	71	9	
기타 기계 및 장비 제조업(C29)	2	1	26,924	19,314	136	120	26	
폐기물 수집, 운반, 처리 및 원료 재생업(E38)	2	2	9,614	10,331	-	-	47	

### 2) 지역별 인력수요(변경없음)

○ 본 계획대상지(울곡면)는 합천읍, 대양면, 용주면, 쌍책면, 초계면에 인접해 있으며, 2019년 인구 현황은 다음과 같다.

구 분	세대 수 (세대)	인 구 수 (인)			세대당 인구
		계	남	여	
계	9,596	20,152	9,701	10,231	2.1
합천읍	5,105	11,726	5,681	6,045	2.3
대양면	1,034	1,859	899	960	1.8
용주면	1,295	2,673	1,264	1,189	2.1
쌍책면	787	1,322	621	701	1.7
초계면	1,375	2,572	1,236	1,336	1.9

**라. 인근 산업단지 입주기업체 및 개별공정에 대하여 경쟁력에 관한 전망 및 협력 강화 방안  
(변경없음)**

- 2019년 말 합천군에 입지해 있는 산업(농공)단지(산업입지 및 개발에 관한 법률에 따른)는 총 3개로서 3개 단지가 준공되어 43개 업체가 입주하여 가동 중에 있음
- 인근에 고령군 쌍림농공단지가 위치하고 있어 이 농공단지와 연계한 공공·행정기관과의 수의계약체결 및 농공단지 입주업체 우선구매
- 단지 내 유사업종 정보교환 및 공동 판매 가능

**합천군 일반산업단지 및 농공단지 현황**

번호	지 구 명	위 치	면 적(m <sup>2</sup> )	비 고
	계		443,090	
1	야로농공단지	야로면 야로공단길 34 일원	114,596	완료
2	울곡농공단지	울곡면 임북공단길 12-7 일원	235,116	완료
3	적중농공단지	적중면 황강옥전로 1839 일원	93,378	완료

**마. 입주기업체에 대한 시설·운전자금 및 기술지원에 관한 사항(변경없음)**

- 1) 관리주체
  - 입주기업체 협의회
- 2) 관리방법
  - 농공단지 입주기업체 자체운영으로 입주기업 상호 협력체제 유지
  - 합천군에서 지도 점검 실시
- 3) 입주기업체에 대한 자금지원 현황
  - (가) 농공단지 입주기업지원

(단위 : 백만원)

업체규모별 용도별	상시종업원수 5명 이하 또는 자본금 2억원 미만	상시종업원수 6명 이상 20명 이하 또는 자본금 2억원 이상 3억원 미만	상시종업원수 21명 이상 30명 이하 또는 자본금 3억원 이상 5억원 미만	상시종업원수 31명 이상 또는 자본금 5억원 이상
일반운전자금	200	300	400	500
기술개발자금	200	300	400	500
시설현대화자금	200	300	400	500
폐기물 처리업변경자금	1,000			

※ 합천군 중소기업 및 소상공인 육성기금 설치 운용 조례(2015. 10.)

※ 용자조건 : 1년거치 2년균등 상환, 대출금리는 취급금융기관의 일반대출금리를 적용(5% 내)

(나) 조세지원

- 취득세, 등록세 : 산업용지 최초 분양 및 창업 입주 시 면제
- 재산세 : 납세의무가 최초로 성립되는 날부터 5년간 50% 감경

**바. 기타 농공단지의 관리에 필요한 사항(변경없음)**

- 농공단지 부대시설 관리 및 입주업체 건의사항 수렴
- 농공단지 입주기업의 경영실태 파악 및 지원대책 마련

**[별첨 1]**

용도별 구역계획도 (변경 없음)

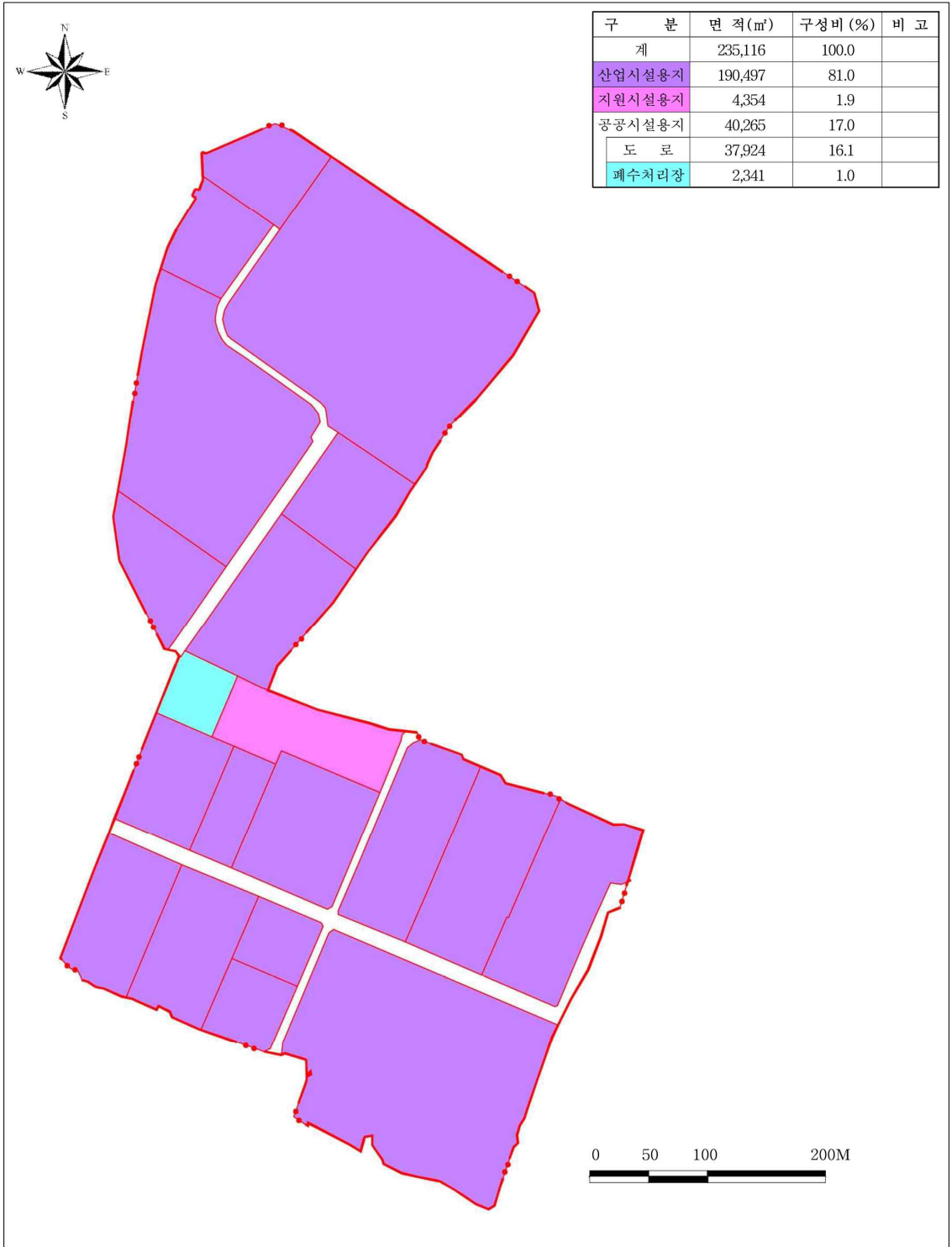

**[별첨2]**

**<기정> 업종별 공장 배치계획도**

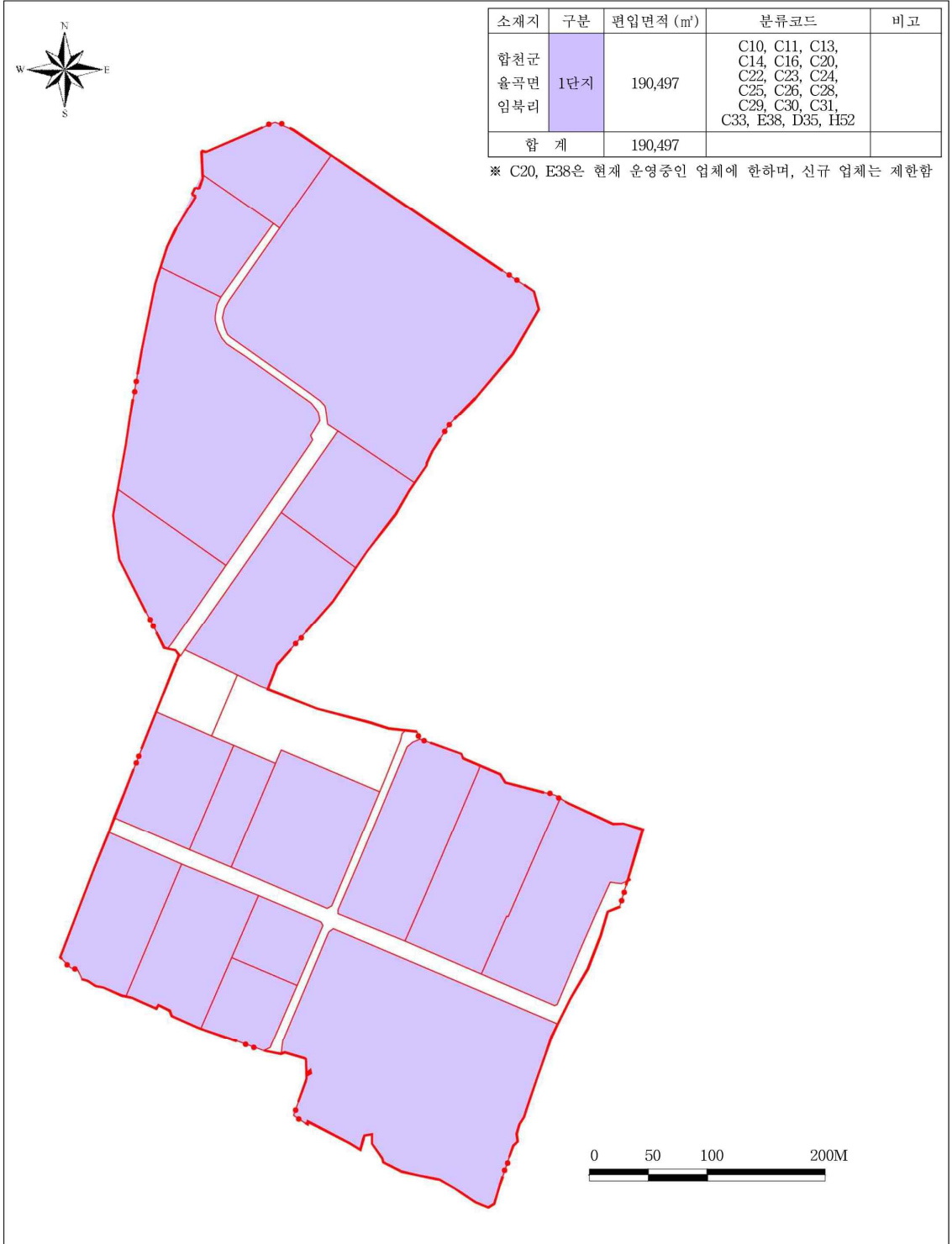

**<변경> 업종별 공장 배치계획도**



소재지	구분	편입면적 (㎡)	분류코드	비고
함천군 울곡면 임북리	1단지	190,497	C10, C11, C13, C14, C16, C20, C22, C23, C24, C25, C26, C28, C29, C30, C31, C33, E38, D35, H52, L6811	
합 계		190,497		

\* C20, C22, C23, E38은 고시일 기준 운영 중인 업체에 한하며, 신규 업체는 제한함(단, 입주 제한 업종을 연이어 운영하고자 하는 신규업체는 동일 업종을 영위하고 있는 기존 부지로 한정하며, 환경영향 검토 결과에 따라 입주 허용)

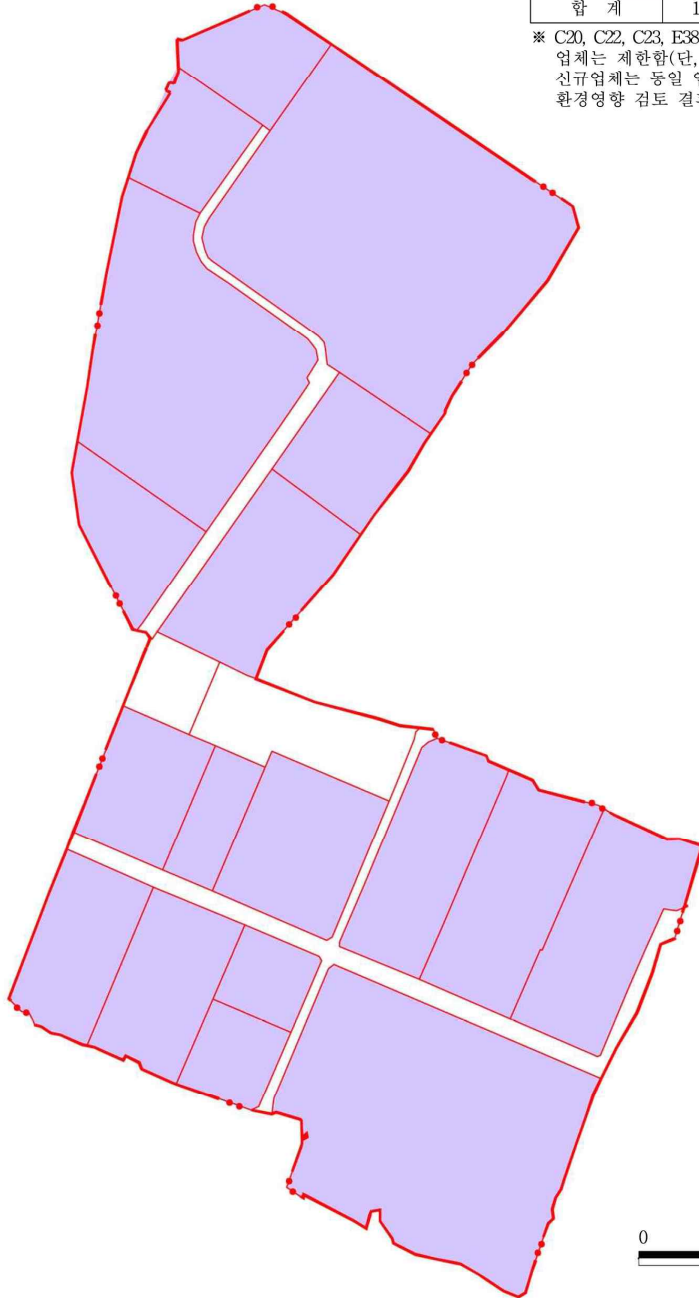

● 경상남도 고시 제2023-3호

**적중농공단지 관리기본계획(변경) 승인 고시**

경상남도 고시 제2018-394호(2018.10.18.)로 (변경)승인·고시된 적중농공단지 관리기본계획을 「산업집적활성화 및 공장설립에 관한 법률」제33조에 따라 다음과 같이 변경 승인·고시합니다.

**2023년 1월 5일**

**경상남도지사**

**합천적중농공단지 관리기본계획(변경)**

**1. 농공단지 개요(변경)**

가. 관리기관(변경없음) : 합천군(경상남도 합천군 합천읍 동서로 119)

나. 위 치(변경없음) : 합천군 적중면 황강옥전로 1839 일원

**다. 조성목적(변경없음)**

- 부족한 산업용지의 적기공급 및 우량기업 유치로 지역경제 활성화
- 한정된 토지공간의 고도이용을 도모하여 국토이용의 효율성 제고

**라. 변경사유**

- 고속도로 건설 및 신설 등 군 교통여건 개선에 따라 우수업체 유치를 위해 환경적으로 건전한 입주업종(악취 발생업종 제외 등)을 유도하고, 입주기업의 재무구조 개선 지원책으로 부동산임대업(L6811)을 유치업종에 추가
  - ※ 고무제품 및 플라스틱제품 제조업(C22), 비금속광물제품 제조업(C23)의 신규 업체 유치를 일부 제한
  - ※ 특정대기유해물질을 배출하는 사업장, 악취배출시설의 입주 제한
  - ※ 부동산 임대업(L6811) 유치업종 추가

**마. 추진경위(변경없음)**

- 1993. 12. 16. : 적중농공단지 지구지정



# 경 남 공 보

제2590호

2023. 1. 5.(목)

- 1994. 10. 14. : 적중농공단지 실시계획 승인
- 1995. 08. 31. : 적중농공단지 조성사업 준공
- 2001. 11. 15. : 적중농공단지 관리기본계획 고시 (경고 제2001-350호)
- 2015. 11. 19. : 적중농공단지 관리기본계획 변경 고시 (경고 제2015-496호)
- 2018. 10. 18. : 적중농공단지 관리기본계획 변경 고시 (경고 제2018-394호)

**바. 분양현황(변경없음)**

(단위 : m<sup>2</sup>)

구 분	총 면 적	산 업 시 설 용 지				조성기간	조성기관	비 고	
		분 양	미 분 양						계
			조 성	미조성	소 계				
적 중 농 공 단 지	93,378	79,325	-	-	-	79,325	1994.8.3. ~ 1995.8.31	합천군	

**사. 입주현황 및 고용계획(변경)**

구 분	입주현황		고용계획(명)		
	업체수	면적(m <sup>2</sup> )	계	남	여
기 정	6	70,473	227	179	48
변 경	6	70,473	170	154	16

**아. 입지여건(변경없음)**

구 분	단 위	소요시설	현 시설	과부족	확충계획
용수	m <sup>3</sup> /일	81.1	81.1	-	-
전력	kW	1,500kW	1,500kW	-	-
통신시설	회선	18회선	18회선	-	-
단지내 도로	m	40	40	-	-
하수처리	m <sup>3</sup> /일	16.8	16.8 (초계적중하수종말처리장)	-	-
폐수처리	천톤/일	자체처리	자체처리		

## 2. 관리기본방향 및 농공단지 발전계획(변경없음)

### 가. 목표

- 합리적인 산업배치를 통한 농공단지 운영의 효율성 제고 및 지역 균형 육성 발전
- 적극적인 입주기업 유치 및 지원 활동 도모

### 나. 추진계획

- 부가가치가 높은 업종으로 농공단지 활성화 유도 → 고용촉진, 소득증대
- 정보교환, 기술 협조, 시장개척 등이 원활하도록 기술집약형 업종 유치를 통한 농공단지 운영의 효율성 제고
- 생산성 향상 및 근로자 후생복지 도모 등

## 3. 관리기본계획(변경)

### 가. 농공단지의 용도별 구역(변경없음)

#### 1) 용도별 구획면적

(단위 : m<sup>2</sup>)

구 분	농공단지 지정면적	산업단지 용도별 구역면적				비 고
		산업시설용지	지원용지	공공시설용지	녹지용지	
적중농공단지	93,378	79,325	2,348	1,742	9,963	

### 나. 구역별 건축할 건축물의 범위(변경)

#### 1) 산업시설구역(변경)

(기정)

- 한국표준산업분류상의 식료품(C10), 음료수(C11), 섬유(C13), 의복, 의복 악세사리 및 모피 제품(C14), 목재 및 나무제품 제조업 ; 가구제외(C16), 고무제품 및 플라스틱제품(C22), 비금속광물제품(C23), 1차금속(C24), 금속가공제품 ; 기계 및 가구 제외(C25), 전자부품, 컴퓨터, 영상, 음향 및 통신장비(C26), 전기장비(C28), 기타 기계 장비(C29), 자동차 및 트레일러(C30), 기타 운송장비(C31), 기타 제품(C33), 창고 및 운송관련 서비스업(H52)을 영위하기 위한 공장 및 부대시설 및 「산업집적활성화 및 공장 설립에 관한 법률 시행령」 제21조 제2항 제2호 가목 2)의 산업을 경영하기 위한 시설. 단, 태양에너지 발전업은 공장부지 안의 건축물(지붕)에 발전 설비를 설치하는 경우에 한함.

(변경)

- 한국표준산업분류상의 식료품(C10), 음료수(C11), 섬유(C13), 의복, 의복 악세사리 및 모피 제품(C14), 목재 및 나무제품 제조업 ; 가구제외(C16), 고무제품 및 플라스틱제품(C22)<sup>1)</sup>,

비금속광물제품(C23)<sup>1)</sup>, 1차금속(C24), 금속가공제품 ; 기계 및 가구 제외(C25), 전자부품, 컴퓨터, 영상, 음향 및 통신장비(C26), 전기장비(C28), 기타 기계 장비(C29), 자동차 및 트레일러(C30), 기타 운송장비(C31), 기타 제품(C33), 창고 및 운송관련 서비스업(H52)을 영위하기 위한 공장 및 부대시설 및 「산업집적활성화 및 공장 설립에 관한 법률 시행령」 제21조 제2항 제2호 가목 2)의 산업을 경영하기 위한 시설. 단, 태양에너지 발전업은 공장부지 안의 건축물(지붕)에 발전 설비를 설치하는 경우에 한함.

- 「산업집적활성화 및 공장 설립에 관한 법률」제38조의2 제1항 제2호에 따라 부동산임대업(L6811)은 한국자산관리공사가 입주기업체의 재무구조 개선을 지원하기 위하여 취득한 산업용지 또는 공장 등을 임대하는 경우에 한하여 입주 허용하며, 공장설립 등의 완료 신고일부터 5년이 경과하지 않은 입주 기업체가 해당 프로그램을 이용하고자 하는 경우 「산업집적활성화 및 공장 설립에 관한 법률 시행령」 제49조 제3항에 따라 처분 신청자(입주기업체)가 추천한 한국자산관리공사를 양도 대상으로 선정할 수 있음. (단, 한국자산관리공사의 “자산 매입 후 임대 프로그램”을 이용하고자 하는 경우, 관리기관인 합천군과 사전 협의(매입금액 및 임대기간 등)를 거쳐야 함

※ 1) C22, C23 업종은 고시일 기준 운영 중인 업체에 한하며, 추후 신규 업체는 제한함

(단, 입주 제한 업종을 연이어 운영하고자 하는 신규업체는 동일 업종을 영위하고 있는 기존 부지로 한정하며, 환경영향 검토 결과에 따라 입주 허용)

#### 2) 지원시설구역(변경없음)

- 산업집적활성화 및 공장설립에 관한 법률 제2조 제19호의 규정에 의한 지원기관이 그 사업을 영위하기 위한 건축물과 동법 제44조 제1항의 규정에 의거 관리기관이 입주기업체 지원사업을 위하여 설치하는 건축물

#### 3) 공공시설구역(변경없음)

- 관리기관(관리권자)이 산업단지 관리를 목적으로 공공업무를 수행하기 위한 시설물

#### 4) 녹지구역(변경없음)

- 녹지시설 유지관리에 필요한 건축 및 구조물

### 다. 입주관리계획(변경)

#### 1) 입주 대상업종(변경)

(기정)

- 식료품(C10), 음료수(C11), 섬유(C13), 의복, 의복 악세사리 및 모피 제품(C14), 목재 및 나무제품 제조업 ; 가구 제외(C16), 고무제품 및 플라스틱제품(C22), 비금속광물제품(C23), 1차금속(C24), 금속가공제품 ; 기계 및 가구 제외(C25), 전자부품, 컴퓨터, 영상, 음향 및 통신장비

(C26), 전기장비(C28), 기타 기계 장비(C29), 자동차 및 트레일러(C30), 기타 운송장비(C31), 기타 제품(C33), 창고 및 운송 관련 서비스업(H52), 태양력 발전업(D35114):전기, 가스 증기 및 공기조절 공급업(D35) 중 「산업집적활성화 및 공장 설립에 관한 법률 시행령」 제21조 제2항 제2호 가목 2)의 태양에너지 발전업

※ 「농공단지의 개발 및 운영에 관한 통합지침」 제36조 제2항 제5호 관련 폐수관련 업종은 제외

(변경)

○ 식료품(C10), 음료수(C11), 섬유(C13), 의복, 의복 약세사리 및 모피 제품(C14), 목재 및 나무제품 제조업 ; 가구 제외(C16), 고무제품 및 플라스틱제품(C22)<sup>1)</sup>, 비금속광물제품(C23)<sup>1)</sup>, 1차금속(C24), 금속가공제품 ; 기계 및 가구 제외(C25), 전자부품, 컴퓨터, 영상, 음향 및 통신장비(C26), 전기장비(C28), 기타 기계 장비(C29), 자동차 및 트레일러(C30), 기타 운송장비(C31), 기타 제품(C33), 창고 및 운송 관련 서비스업(H52), 태양력 발전업(D35114):전기, 가스 증기 및 공기조절 공급업(D35) 중 「산업집적활성화 및 공장 설립에 관한 법률 시행령」 제21조 제2항 제2호 가목 2)의 태양에너지 발전업, 부동산 임대업(L6811)

※ 「농공단지의 개발 및 운영에 관한 통합지침」 제36조 제2항 제5호 관련 폐수관련 업종, 「대기환경보전법」 시행규칙 별표2(제4조 관련) 특정대기유해물질 배출 사업장, 「악취방지법」 시행규칙 별표2(제3조 관련) 악취배출시설은 제외

※ 1) C22, C23 업종은 고시일 기준 운영 중인 업체에 한하며, 추후 신규 업체는 제한함

(단, 입주 제한 업종을 연이어 운영하고자 하는 신규업체는 동일 업종을 영위하고 있는 기존 부지로 한정하며, 환경영향 검토 결과에 따라 입주 허용)

## 2) 입주자격(변경)

(기정)

- 「농공단지의 개발 및 운영에 관한 통합지침」에 따른 입주자격을 갖춘 업체
- 입주대상 업종 중에서 환경성검토 결과 적합 판정업체
- 「산업집적활성화 및 공장설립에 관한 법률 시행령」 제21조 제2항 제2호 가목 2)의 태양에너지 발전업을 경영하고자 하는 자

(변경)

- 「농공단지의 개발 및 운영에 관한 통합지침」에 따른 입주자격을 갖춘 업체
- 입주대상 업종 중에서 환경성검토 결과 적합 판정업체
- 「산업집적활성화 및 공장설립에 관한 법률 시행령」 제21조 제2항 제2호 가목 2)의 태양에너지 발전업을 경영하고자 하는 자.
- 「산업집적활성화 및 공장 설립에 관한 법률」 제38조의2 제1항 제2호에 따라 부동산임대업(L6811)은 한국자산관리공사가 입주기업체의 재무구조 개선을 지원하기 위하여 취득한 산업용

지 또는 공장 등을 임대하는 경우에 한하여 입주 허용하며, 공장설립 등의 완료 신고일부터 5년이 경과하지 않은 입주 기업체가 해당 프로그램을 이용하고자 하는 경우 「산업집적활성화 및 공장 설립에 관한 법률 시행령」 제49조 제3항에 따라 처분 신청자(입주기업체)가 추천한 한국자산관리공사를 양도 대상으로 선정할 수 있음. (단, 한국자산관리공사의 “자산 매입 후 임대 프로그램”을 이용하고자 하는 경우, 관리기관인 합천군과 사전 협의(매입금액 및 임대기간 등)를 거쳐야 함

3) 입주 우선대상(변경없음)

- 입주자격을 갖춘 업체 중 종합심사 규정에 의한 고득점자순
- 이전, 분공장 우선 입주
- 농, 축산물 등 현지 부존자원을 활용하는 업체
- 현지고용 및 농가·농외 소득증가 업체

4) 입주제한(변경)

(기정)

- 특정수질 유해물질 배출업체

(변경)

- 특정수질 유해물질 배출업체
- 「대기환경보전법」 시행규칙 별표2(제4조 관련) 특정대기유해물질 배출 사업장
- 「악취방지법」 시행규칙 별표2(제3조 관련) 악취배출시설
- C22, C23 업종은 고시일 기준 운영 중인 업체에 한하며, 추후 신규 업체는 제한함  
(단, 입주 제한 업종을 연이어 운영하고자 하는 신규업체는 동일 업종을 영위하고 있는 기존 부지로 한정하며, 환경영향 검토 결과에 따라 입주 허용)

**라. 업종별 배치계획(변경)**

1) 배치계획(변경)

구 분	업체수(개수)		면 적 (㎡)		비고
	기정	변경	기 정	변 경	
계	6	6	79,325	79,325	
식료품 제조업(C10)	1	-	5,670	-	
목재 및 나무제품 제조업 ; 가구 제외(C16)	-	1	-	3,319	
고무 및 플라스틱제품 제조업 (C22)	1	2	6,610	14,566	
비금속 광물제품 제조업 (C23)	3	2	61,460	59,209	
기타 기계 및 장비 제조업 (C29)	1	1	5,585	2,231	

※ 공급업 중 태양력 발전업(D35114), 부동산 임대업(L6811)은 산업시설구역 전체에 대하여 중복 적용함

2) 배치기준(변경없음)

- 유치업종별 특성을 고려하고 업종별로 집단화하여 생산성 향상
- 단지의 토지이용 고려 및 획지 규모, 분할 등을 감안하여 업종별 계열화
- 고동시설 설치의 용이성 등을 고려하여 단지단위로 배치
- 산업시설구역 내 공장을 배치함에 있어 업종별 배치구역 준수
- 주변 시설에 미치는 영향 최소화를 위한 배치

3) 업종별 배치계획도 : 별첨 2

## 마. 공공시설의 설치 운영(변경)

1) 시설설치(변경없음)

(가) 용수공급

- 공업용수 61.9m<sup>3</sup>/일, 생활용수 19.2m<sup>3</sup>/일

(나) 오수 및 폐수처리

- 오수 16.8m<sup>3</sup>/일(하수처리장 인입)
- 폐수 자체 처리

2) 시설 · 관리 · 보수 운영계획(변경없음)

- 운영주체 : 입주기업체 협의회
- 운영계획 : 입주기업체 협의회에서 운영
- ※ 시설물의 파손 · 교체에 소요되는 비용 포함

3) 사후관리계획(변경)

- 산업집적활성화 및 공장설립에 관한 법률, 농공단지의 개발 및 운영에 관한 통합 지침 및 관리기본계획에 의거 합리적이고 효율적인 관리 도모
- 분양용지의 불법전매, 장기 유희화 방지를 위한 사후관리 철저
- 입주계약 업체의 분양용지는 산업집적활성화 및 공장설립에 관한 법률, 농공단지의 개발 및 운영에 관한 통합지침 및 관리기본계획을 준수
- 단지 내에서 발생하는 오수의 적정처리를 위하여 오수처리장을 설치 운영하여 그 사후관리에 철저를 기함
- 특정수질 유해물질 배출업체 제한
- 「대기환경보전법」 시행규칙 별표2(제4조 관련) 특정대기유해물질 배출 사업장 제한
- 「악취방지법」 시행규칙 별표2(제3조 관련) 악취배출시설 제한

- 입주기업은 공장 설립 시 안전 관련 법령 준수 여부, 안전관리방안 및 응급상황 조치계획 등을 기재한 안전관리계획서를 제출토록 함
- 풍수해, 안전사고 등 재해·사고 예방과 치안유지를 위해 관계기관 등과 재해·사고 대응 협조체제 구축
- 입주업체는 위험물을 저장하거나 사용하고자 할 때에는 안전관리 관계 법령 및 기준을 준수하여야 함
- 단지 내 도로, 전력, 용수, 통신 등 기반시설의 원활한 공급을 위하여 관련 기관과 협조 및 사후관리 철저

#### 4. 농공단지 관리 종합계획(변경)

##### 가. 생산·수출현황 및 고용전망(변경없음)

###### 1) 생산·수출 전망

(단위 : 백만원)

구 분	매 출 액	내 수	수 출	가 동 율 (%)	비 고
현 황	68,046	68,046	-	100.0	-
향후전망				100.0	-

###### 2) 고용전망

- 농공단지 구성에 따른 기업유치로 고용창출을 통한 지역주민의 농외소득 증대
- 6개 업체가 가동 중에 있으며, 약 116명의 고용증대가 예상
- 기술과 정보 및 자본 축적으로 지역발전을 더욱 촉진시키는 능력요건 확보

##### 나. 임금소득 등 지역주민의 소득증대 전망(변경없음)

- 입주업체가 100% 입주하여 정상 가동 시 약 170명의 고용창출 효과가 예상되며, 이 중 현지인 고용수준은 약 157명이며 1인당 소득을 약 3,000만원/년으로 볼 때 약 47억 정도의 농외소득증대가 예상됨
- 창원, 진주, 사천 등 경남의 주요 도시들이 100km 이내에 위치하고 있어 권역 내 산업연계 개발축의 형성은 물론, 동력확보 및 도시 서비스시설, 교통시설(고속도로, 국도, 지방도, 철도)에 대한 접근이 용이
- 농공단지 조성의 효과는 농업에 의한 단순한 생산보다는 부가가치가 높고 고용효과가 크며 소득창출이 활발하여 지역경제의 성장과 아울러 주민소득 향상에 기여하는 바가 클 것으로 기대

**다. 인력수요 및 지역기능인력육성 등 지역별 인력수급에 관한 사항(변경)**

1) 입주기업의 직종별 인력수요(변경)

구 분	업체수(개수)		면 적 (㎡)		정상가동시 필요인원(인)		현인원 (인)	비고
	기정	변경	기 정	변 경	기정	변경		
계	6	6	79,325	79,325	227	170	54	
식료품 제조업(C10)	1	-	5,670	-	27	-	-	
목재 및 나무제품 제조업 ; 가구 제외(C16)	-	1	-	3,319	-	12	5	
고무 및 플라스틱제품 제조업 (C22)	1	2	6,610	14,566	55	71	4	
비금속 광물제품 제조업 (C23)	3	2	61,460	59,209	117	73	44	
기타 기계 및 장비 제조업 (C29)	1	1	5,585	2,231	28	14	1	

2) 지역별 인력수요(변경없음)

○ 본 계획대상지(적중면)는 청덕면, 쌍책면, 초계면에 인접해 있으며, 2019년 인구현황은 다음과 같다.

구 분	세대 수 (세대)	인 구 수 (인)			세대당 인구
		계	남	여	
계	3,227	5,637	2,698	2,939	1.7
청덕면	1,065	1,743	841	902	1.6
쌍책면	787	1,322	621	701	1.7
초계면	1,375	2,572	1,236	1,336	1.9

**라. 인근 산업단지 입주기업체 및 개별공정에 대하여 경쟁력에 관한 전망 및 협력 강화 방안  
(변경없음)**

- 2019년 말 합천군에 입지해 있는 산업(농공)단지(산업입지 및 개발에 관한 법률에 따른)는 총 3개로서 3개 단지가 준공되어 43개 업체가 입주하여 가동 중에 있음
- 인근에 고령군 쌍림농공단지가 위치하고 있어 이 농공단지와 연계한 공공·행정기관과의 수의계약체결 및 농공단지 입주업체 우선구매
- 단지 내 유사업종 정보교환 및 공동 판매 가능



### 합천군 일반산업단지 및 농공단지 현황

번호	지구명	위치	면적(m <sup>2</sup> )	비고
	계		443,090	
1	야로농공단지	야로면 야로공단길 34 일원	114,596	완료
2	율곡농공단지	율곡면 임북공단길 12-7 일원	235,116	완료
3	적중농공단지	적중면 황강옥전로 1839 일원	93,378	완료

**마. 입주기업체에 대한 시설 · 운전자금 및 기술지원에 관한 사항(변경없음)**

1) 관리주체

- 입주기업체 협의회

2) 관리방법

- 농공단지 입주기업체 자체운영으로 입주기업 상호 협력체제 유지
- 합천군에서 지도 점검 실시

3) 입주기업체에 대한 자금지원 현황

(가) 농공단지 입주기업지원

업체규모별 용도별	상시종업원수 5명 이하 또는 자본금 2억원 미만	상시종업원수 6명 이상 20명 이하 또는 자본금 2억원 이상 3억원 미만	상시종업원수 21명 이상 30명 이하 또는 자본금 3억원 이상 5억원 미만	상시종업원수 31명 이상 또는 자본금 5억원 이상
일반운전자금	200	300	400	500
기술개발자금	200	300	400	500
시설현대화자금	200	300	400	500
폐기물 처리업변경자금	1,000			

(단위 : 백만원)

※ 합천군 중소기업 및 소상공인 육성기금 설치 운용 조례(2015. 10.)

※ 용자조건 : 1년거치 2년균등 상환, 대출금리는 취급금융기관의 일반대출금리를 적용(5% 내)

(나) 조세지원

- 취득세, 등록세 : 산업용지 최초 분양 및 창업 입주 시 면제
- 재산세 : 납세의무가 최초로 성립되는 날부터 5년간 50% 감경

**바. 기타 농공단지의 관리에 필요한 사항(변경없음)**

- 농공단지 부대시설 관리 및 입주업체 건의사항 수렴
- 농공단지 입주기업의 경영실태 파악 및 지원대책 마련

**[별첨 1]**

**용도별 구역계획도 (변경 없음)**

구 분	면 적 (㎡)	구성비 (%)
계	93,378	100.0
산업시설용지	79,325	85.0
지원시설용지	2,348	2.5
녹지용지	9,963	10.7
공공시설용지	1,742	1.8
도 로	1,742	1.8

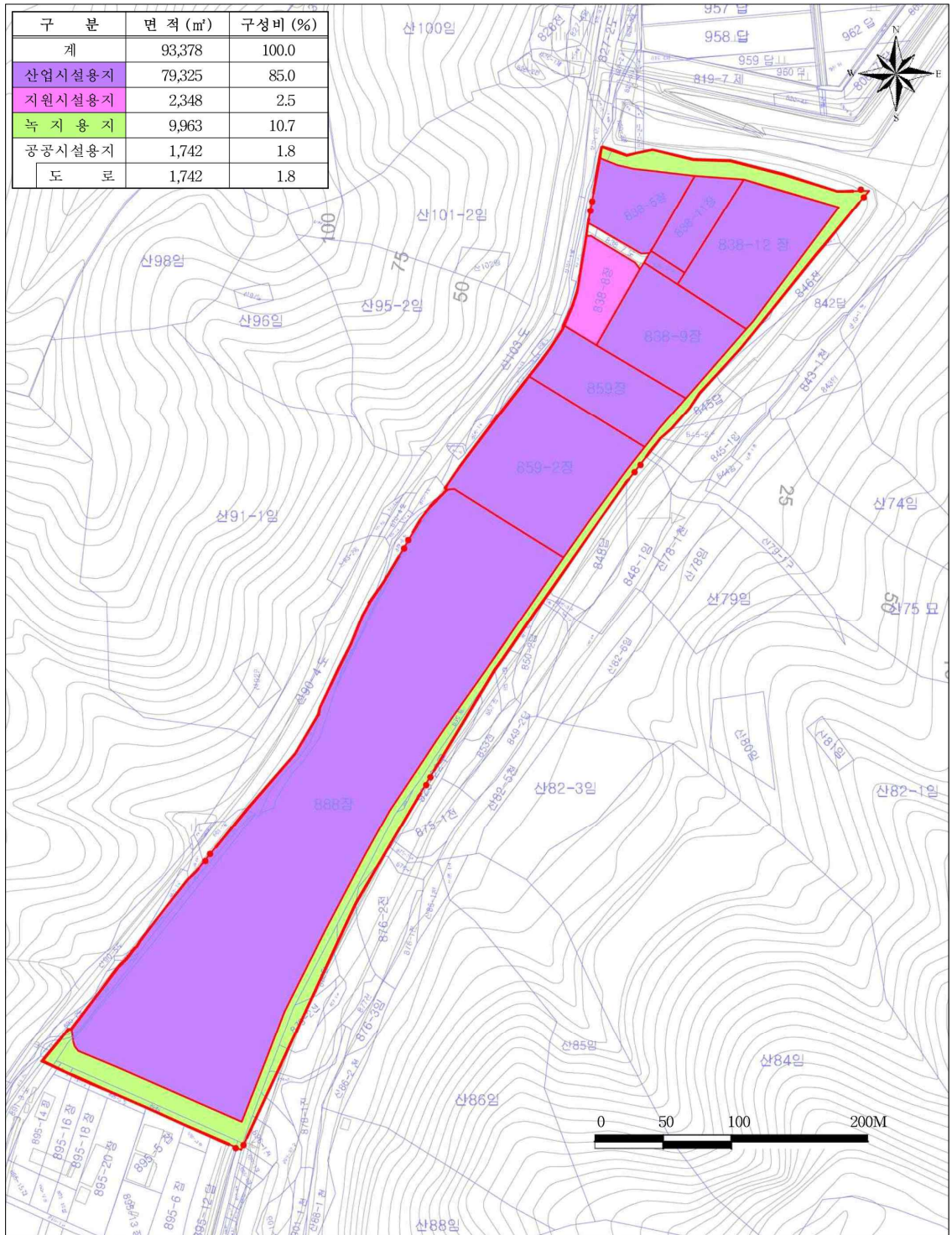

**[별첨2]**

**<기정> 업종별 공장 배치계획도**

소재지	구분	편입면적 (m <sup>2</sup> )	분류코드	비고
합천군 적중면 죽곡리	1단지	79,325	C10, C11, C13, C14, C16, C22, C23, C24, C25, C26, C28, C29, C30, C31, C33, D35, H52	
합 계		79,325		

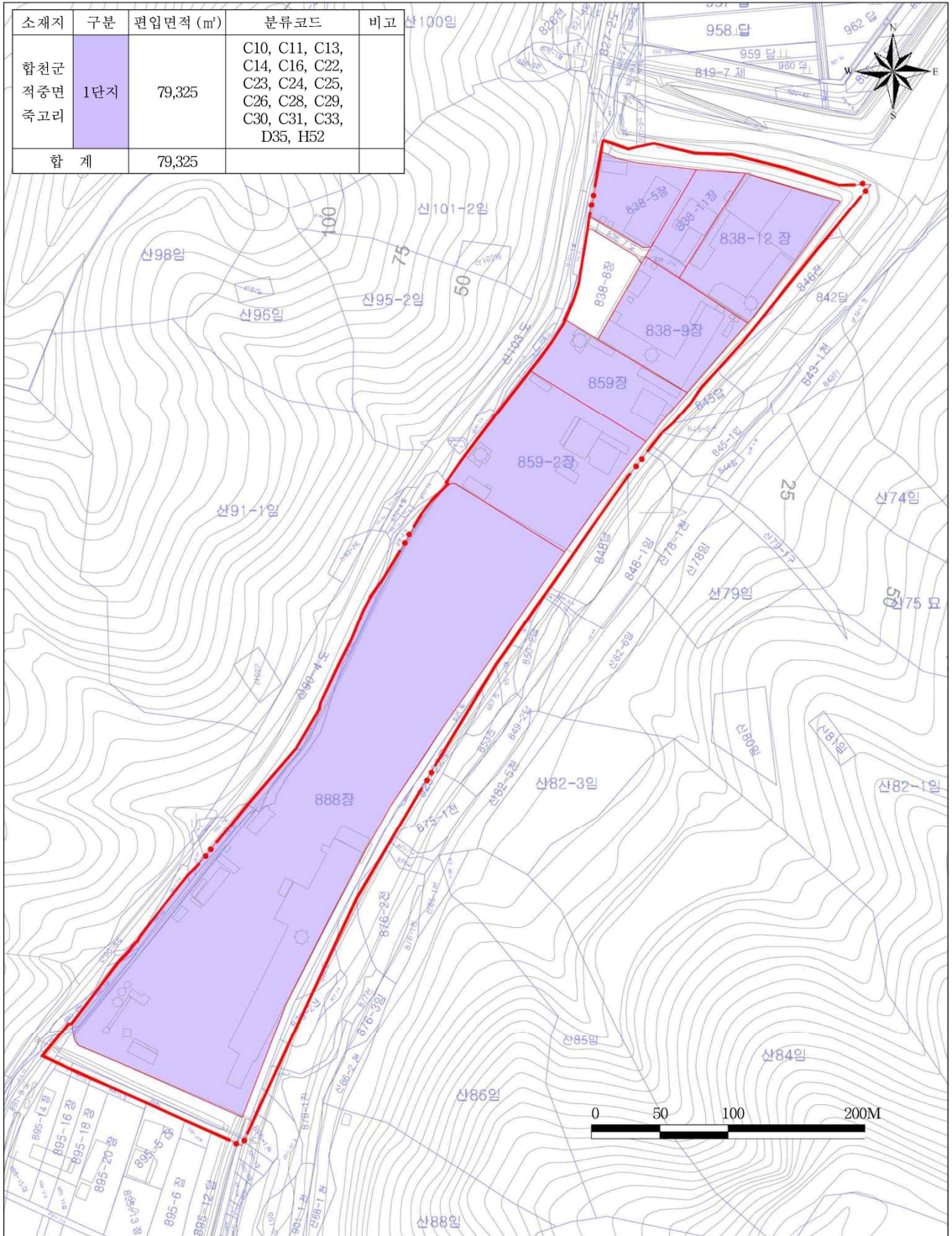



### <변경> 업종별 공장 배치계획도

소재지	구분	편입면적 (㎡)	분류코드	비고
합천군 적중면 죽고리	1단지	79,325	C10, C11, C13, C14, C16, C22, C23, C24, C25, C26, C28, C29, C30, C31, C33, D35, H52, L6811	
합 계		79,325		

※ C22, C23은 고시일 기준 운영 중인 업체에 한하며, 신규 업체는 제한함(단, 입주 제한 업종을 연이어 운영하고자 하는 신규업체는 동일 업종을 영위하고 있는 기존 부지로 한정하며, 환경영향 검토 결과에 따라 입주 허용)

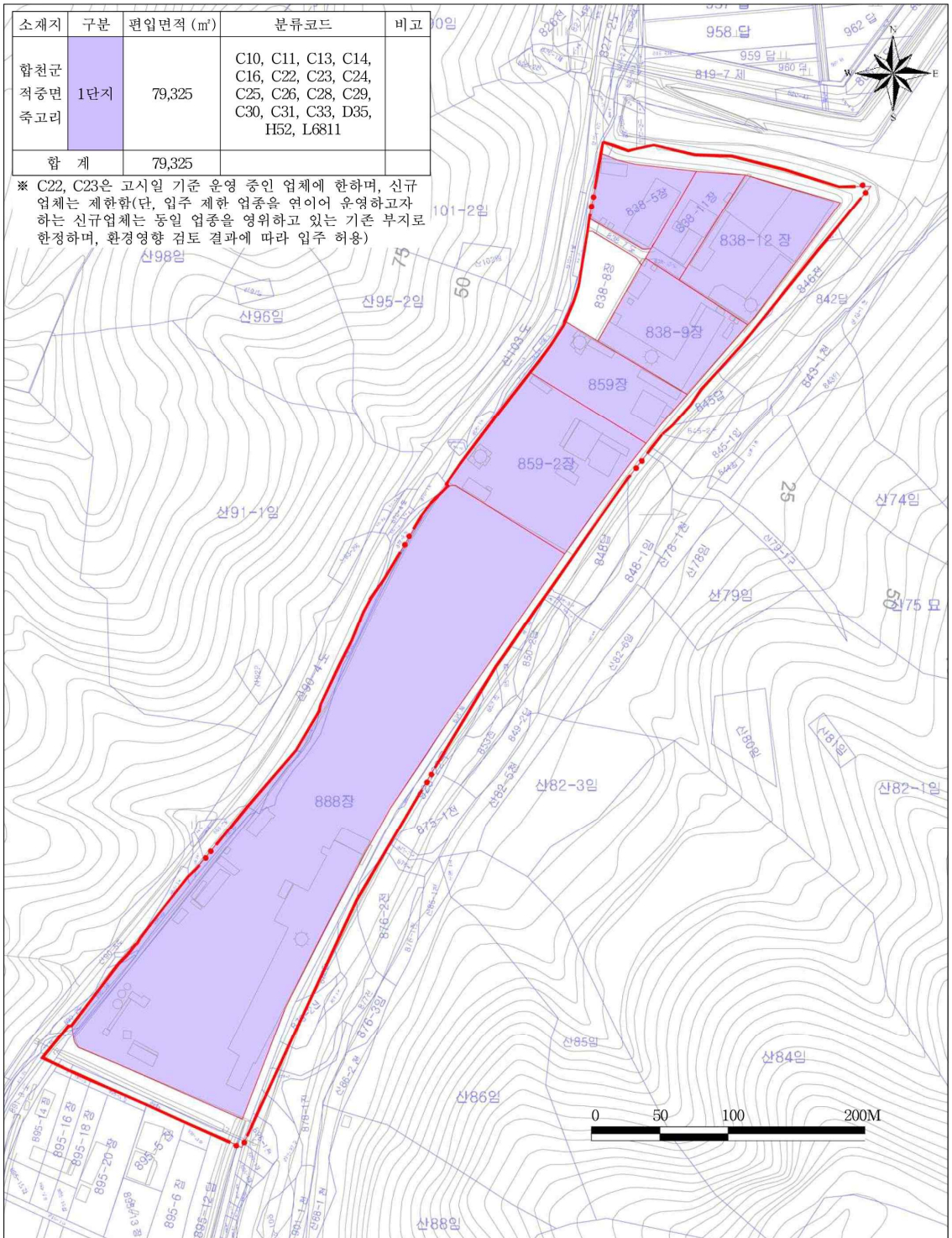

● 경상남도 고시 제2023-4호

## 경상남도 발전촉진형·거점육성형 지역개발계획 변경 고시

경상남도 고시 제2018-21호(2018. 1. 18)로 「지역 개발 및 지원에 관한 법률」 제8조 및 같은 법 시행령 제5조에 따라 고시한 '경상남도 발전촉진형·거점육성형 지역개발계획 고시'에 대하여 아래와 같이 변경 고시 합니다.

**2023년 1월 5일**

**경상남도지사**

1. **계획명칭** : 경상남도 발전촉진형·거점육성형 지역개발계획
2. **변경사유** : 「지역 개발 및 지원에 관한 법률」 제8조 지역개발계획 변경(국토교통부 승인 및 협의)에 따른 사업내용 변경
  - 지역개발계획 중대한 변경(국토부 승인)

지역	개발계획 유형	구분	사업명	사업규모	사업비(백만원)				비고
					총사업비	국비	지방비	민자	
함안	거점육성형	당초	아라가야 역사도로 개설	도로개설 L=4.8km, B=8m 2021~2024	22,000	-	22,000	-	사업 제척
		변경	말이산고분군 우회도로 개설	도로개설 L=1.73km, B=10m 교차로 개선 3개소, 교량 개설 2개소 2022~2027	25,317	-	25,317	-	신규 사업

- ※ 변경사유 : 당초 사업의 여건 변화로 인한 사업비의 과도한 증가 등 사업성 부족
- 사업비 표기 오류 수정 등

3. **계획기간** : 2018년 ~ 2027년(10년)

# 경 남 공 보

제2590호

2023. 1. 5.(목)

**4. 대상지역 : 성장촉진지역 10개 시·군 및 거점지역 8개 시·군**

- (성장촉진지역 10개 시·군) 밀양시, 의령군, 창녕군, 고성군, 남해군, 하동군, 산청군, 함양군, 거창군, 함천군
- (거점지역 8개 시·군) 창원시, 진주시, 통영시, 사천시, 김해시, 거제시, 양산시, 함안군

**5. 계획의 목적**

- 「지역 개발 및 지원에 관한 법률」 제7조에 규정된 10년 단위 법정계획
- 지역별 잠재력과 특화자원을 활용하여 성장촉진지역의 새로운 가치 창출과 주민들의 삶의 질 제고

**6. 자원 조달 계획**

- 2027년까지 지역개발사업 총 66개소에 22,103억 원 투입

(단위 : 억원)

구 분	사업수	투자계획('18~'27)			
		합 계	국 비(국토부)	지방비	민 자
합 계	66	22,103	3,869(2,238)	7,813	10,421
기존 지역개발사업	29	8,486	2,095(973)	5,740	651
신규 지역개발사업	37	13,618	1,775(1,265)	2,073	9,770

\* 동 계획 상 국비지원 규모 및 사업규모는 향후 정책변화 등에 기인한 성장촉진지역 예산변동에 따라 조정될 수 있음

**7. 지역개발사업 추진계획**

발전촉진형 지역개발사업

지역별	추진 상황별	사업명	사업내용	사업비(백만원)				
				총사업비	국비		지방비	민간
					국토부	국토부외		
10개 시·군	합계	47건	-	1,656,533	194,749	67,890	353,763	1,040,131
	기존	11건	-	320,085	68,282	16,900	171,824	63,079
	신규	36건	-	1,336,448	126,467	50,990	181,939	977,052
밀양시	소계	6건	-	1,002,305	12,700	3,500	95,468	890,637
	신규 사업	6건	소 계	1,002,305	12,700	3,500	95,468	890,637
		미촌리 농어촌관광휴양단지 조성사업	A=349,655㎡	339,639	-	-	75,668	263,971

# 경 남 공 보

제2590호

2023. 1. 5.(목)

지역별	추진 상황별	사업명	사업내용	사업비(백만원)				
				총사업비	국비		지방비	민간
					국토부	국토부의외		
		미촌리 농어촌관광휴양단지 인프라 구축	교량 및 도로개설 L=360m, B=12m	14,500	7,600	-	6,900	-
		나노융합국가산업단 지 조성사업	A=3,426,840㎡	576,266	-	-	-	576,266
		나노융합국가산업단 지 연계시설 조성	교량 및 도로 L=570m, B=15m	18,000	5,100	-	12,900	-
		영남알프스 생태하늘마루 조성사업	A=6,603,700㎡	50,400	-	-	-	50,400
		영남알프스 생태하늘마루 생태탐방로 조성사업	생태탐방로 개설 L=4.4km	3,500	-	3,500	-	-
의령군	소계	4건	-	192,749	15,980	6,418	170,351	-
	기존 사업	2건	소 계	169,503	-	6,418	163,085	-
		벽계 국민관광지조성사업	A=280,000㎡	17,334	-	6,418	10,916	-
		신시가지 조성사업	A=821,575㎡	152,169	-	-	152,169	-
	신규 사업	2건	소 계	23,246	15,980	-	7,266	-
		자굴산·한우산 관광벨트 연계시설 조성사업	도로확포장 L=7.4Km, B=8.0m	19,330	13,330	-	6,000	-
의령복합스포츠타단지 연계시설 조성사업		도로확포장 L=1.3Km, B=11~14m	3,916	2,650	-	1,266	-	
창녕군	소계	2건	-	25,400	23,900	-	1,500	-
	기존 사업	1건	소 계	21,900	20,400	-	1,500	-
		대합일반산업단지 (대합미니복합타운) 진입도로개설사업	도로개설 L=1.5km, B=25m	21,900	20,400	-	1,500	-
	신규 사업	1건	소 계	3,500	3,500	-	-	-
		우포늪 주변 관광활성화 사업	주차장 및 권리동 신축, 곤충탐방로(14,297㎡)	3,500	3,500	-	-	-
고성군	소계	6건	-	40,411	32,821	-	7,590	-
	기존 사업	3건	소 계	21,821	21,821	-	-	-
		당항포 관광지 진입도로	도로확포장 L=2.8Km B=10~20m	15,000	15,000	-	-	-

# 경 남 공 보

제2590호

2023. 1. 5.(목)

지역별	추진 상황별	사업명	사업내용	사업비(백만원)				
				총사업비	국비		지방비	민간
					국토부	국토부의외		
		갈모봉 산림욕장 기반시설 조성사업	도로개설 L=0.6km, B=10m 주차장(4,521㎡)	2,821	2,821	-	-	-
		발전설비홍보관~ 상죽암 군립공원 관광연계도로 개설공사	도로개설 L=0.6km, B=8m 주차장(2,720㎡)	4,000	4,000	-	-	-
		3건	소 계	18,590	11,000	-	7,590	-
	신규 사업	남산공원 내추럴힐링캠프 조성사업	A=43,585㎡	6,200	-	-	6,200	-
		남포국가어항 주변 연계시설 조성사업	도로확장 L=1.3km, B=12m	6,700	6,700	-	-	-
		상죽암군립공원 관광벨트 인프라 구축사업	주차장조성 (A=14,020㎡,265면) 연계도로 L=200m	5,690	4,300	-	1,390	-
남해군		소계	2개소	-	31,016	14,560	-	16,456
	신규 사업	2개소	소 계	31,016	14,560	-	16,456	-
		독일마을 관광지 연계시설 확충사업	도로확 포장 L=5.24Km, B=6-8m	24,906	8,450	-	16,456	-
		남해문화관광단지 힐링벨리지 연계시설 확충사업	도로확 포장 L=3.3Km, B=8-10m	6,110	6,110	-	-	-
하동군	소계	5개소	-	64,610	10,630	26,990	26,990	-
	신규 사업	5개소	소 계	64,610	10,630	26,990	26,990	-
		화계장터 활성화를 위한 인프라 구축사업	주차장조성 2개소 A=3,540㎡	1,700	1,700	-	-	-
		신·구도심 간 연계시설 조성사업	도로개설 L=820m, B=10m	3,300	3,300	-	-	-
		알프스 하동프로젝트	산악열차 모노레일 L=18.9km	53,980	-	26,990	26,990	-
		알프스 하동프로젝트 관광인프라 구축사업	주차장조성 2개소 A=2,920㎡	4,200	4,200	-	-	-
		금오산 레포츠단지 기반시설 설치사업	주차장조성 A=2,002㎡	1,430	1,430	-	-	-
산청군	소계	6개소	-	82,255	16,860	-	480	64,915



# 경 남 공 보

제2590호

2023. 1. 5.(목)

지역별	추진 상황별	사업명	사업내용	사업비(백만원)				
				총사업비	국비		지방비	민간
					국토부	국토부의외		
	신규 사업	6개소	소 계	82,255	16,860	-	480	64,915
		한방향노화 산업단지 조성사업	A=158,878㎡	15,621	-	-	-	15,621
		생조국제조각공원 연계시설 확충사업	도로화 포장 등 L=484m, B=10~12m	8,000	7,520	-	480	-
		황매산 관광객 편의안전시설 조성사업	인도교 및 연결테크 L=336m, B=2~3m	3,190	3,190	-	-	-
		한방향노화 휴양체험지구 조성사업	A=80,976㎡	49,294	-	-	-	49,294
		한방향노화 휴양체험지구 연계시설 조성사업	도로개설 L=750m, B=10m	2,650	2,650	-	-	-
		남사예담촌 인프라구축사업	산책로 및 공원 조성 L=300m, B=2m	3,500	3,500	-	-	-
함양군	소계	5개소	-	67,588	13,399	14,500	18,189	21,500
	신규 사업	5개소	소 계	67,588	13,399	14,500	18,189	21,500
		백연유원지 인프라 구축사업	주차장, 오토캠핑장 등 A=95,870㎡	7,419	7,419	-	-	-
		함양산삼 휴양밸리 조성사업	A=1,430,000㎡	27,000	-	13,500	13,500	-
		농월정관광지 연계시설 조성사업	도로개설 L=1.3km, B=8m	4,920	4,920	-	-	-
		인산죽염 향노화특화 농공단지 조성사업	사업시설 A=161,617㎡ 공공시설 A=45,203㎡	26,505	-	1,000	4,005	21,500
		인산죽염 향노화특화 농공단지 연계시설 조성사업	도로개설 L=208m, B=15m	1,744	1,060	-	684	-
거창군	소계	9개소	-	135,542	41,242	16,482	14,739	63,079
	기존 사업	5개소	소 계	106,861	26,061	10,482	7,239	63,079
		승강기산업단지조성	A=320,280㎡	29,900	-	6,882	1,939	21,079
		산업단지 연결도로	도로화 포장 L=333km B=12~20m	21,941	19,941	-	2,000	-
		월성·수송대권 관광순환도로	도로개설 L=7.3km, B=2~5m	1,000	1,000	-	-	-
		월성·수송대권	트레킹코스개설	5,120	5,120	-	-	-

# 경 남 공 보

제2590호

2023. 1. 5.(목)

지역별	추진 상황별	사업명	사업내용	사업비(백만원)				
				총사업비	국비		지방비	민간
					국토부	국토부의외		
		트레킹코스	L=32.0km					
		덕유산스파랜드 조성사업	A=230,000㎡	48,900	-	3,600	3,300	42,000
	신규 사업	4개소	소 계	28,681	15,181	6,000	7,500	0
		거함산 향노화휴양체험지구 연계시설 조성사업	도로개설 L=602m, B=12m	4,000	4,000	-	-	-
		가조 향노화힐링랜드 조성사업	A=2,188,579㎡	13,500	-	6,000	7,500	-
		가조 향노화힐링랜드 인프라 구축사업	도로확·포장 L=1.7km, B=4~10m 주차장(6,000㎡)	4,240	4,240	-	-	-
		감악산권 친환경에너지 관광지 연계시설 조성사업	도로확·포장 L=2.0km, B=4~10m	6,941	6,941	-	-	-
합천군	소계	2개소	-	14,657	12,657	-	2,000	-
신규 사업	2개소	소 계	14,657	12,657	-	2,000	-	
	황매산 관광벨트 인프라 구축사업(합천구간)	도로확·포장 L=2.56km, B=12m, 3차로	7,200	7,200	-	-	-	
	합천영상테마파크 주변 관광지 활성화 사업	보행교(사장교) L=276m 둘레길 L=1.3km	7,457	5,457	-	2,000	-	

# 경 남 공 보

제2590호

2023. 1. 5.(목)

## □ 거점육성형 지역개발사업

지역별	추진 상황별	사업명	사업내용	사업비(백만원)					민간
				총사업비	국비		지방비		
					국토부	국토부의	도비	시군비	
13개 시·군	합계	19건	-	553,827	29,050	95,231	125,331	302,215	2,000
	기존	18건	-	528,510	29,050	95,231	115,971	286,258	2,000
	신규	1건	-	25,317	-	-	9,360	15,957	-
밀양시 (기존 특정지역)	소계	4건	-	79,514	7,950	5,800	21,500	42,264	2,000
	기존 사업	4건	소 계	79,514	7,950	5,800	21,500	42,264	2,000
		동남내륙충효교육도로 개설공사 (국가산단지원 밀양 나노교 건설)	도로확·포장 L=1.2Km, B=26→30m	50,914	7,950	-	17,000	25,964	-
		수산재복원 및 관광자원개발사업	A=42,207m <sup>2</sup>	5,600	-	2,800	-	2,800	-
		동남내륙호국체협 도로사업	도로확·포장 L=7.0Km, B=8→12m	15,000	-	-	4,500	10,500	-
		바드리 자연체험 마을 조성사업	A=232,144m <sup>2</sup>	8,000	-	3,000	-	3,000	2,000
양산시	소계	1건	-	35,000	-	-	10,500	24,500	-
	기존 사업	1건	소 계	35,000	-	-	10,500	24,500	-
		낙동강 강변자연문화 경관도로사업 (양산구간)	도로개설 L=1.81km, B=8m	35,000	-	-	10,500	24,500	-
의령군 (기존 특정지역)	소계	2건	-	51,599	-	3,000	12,540	36,059	-
	기존 사업	2건	소 계	51,599	-	3,000	12,540	36,059	-
		충익사 주변 관광자원 개발사업	A=97,280m <sup>2</sup>	9,796	-	3,000	-	6,796	-
		가야 역사문화자원 연계 낙동강 강변도로조성 (의령구간)	도로확·포장 L=9.0Km, B=6→10m	41,803	-	-	12,540	29,263	-
함안군	소계	5건	-	86,882	-	37,994	10,485	38,403	-
	기존 사업	5건	소 계	86,882	-	37,994	10,485	38,403	-
		말이산고분군 정비	A=687,870m <sup>2</sup>	43,870	-	30,709	-	13,161	-
		법수 자연생태숲 조성	A=275,840m <sup>2</sup>	10,820	-	5,410	-	5,410	-
		여항산 자연체험단지 조성	A=67,936m <sup>2</sup>	3,125	-	1,875	-	1,250	-
		여항산 자연체험로 연결도로 개설	도로확·포장 L=1.5Km, B=4→8m	3,750	-	-	1,125	2,625	-

# 경 남 공 보

제2590호

2023. 1. 5.(목)

지역별	추진 상황별	사업명	사업내용	사업비(백만원)					민간
				총사업비	국비		지방비		
					국토부	국토부외	도비	시군비	
	신규 사업	말이산고분군 우회도로 개설	도로개설 L=1.73km, B=10m	25,317	-	-	9,360	15,957	-
창녕군 (기존 특정지역)	소계	3건	-	75,710	-	42,497	4,500	28,713	-
	기존 사업	3건	소 계	75,710	-	42,497	4,500	28,713	-
		가야 역사문화자원 연계 낙동강 강변도로조성 (창녕구간)	도로개설 L=2.6km, B=8m	15,000	-	-	4,500	10,500	-
		창녕 교동·송현동 고분군 유적정비사업	A=454,503㎡	31,098	-	21,769	-	9,329	-
		창녕 계성·영산 고분군 유적정비사업	A=230,392㎡	29,612	-	20,728	-	8,884	-
거창군 (기존 특정지역)	소계	3건	-	191,722	5,200	5,940	48,306	132,276	-
기존 사업	3건	소 계	191,722	5,200	5,940	48,306	132,276	-	
	동서연계 가야문화관광도로	도로개설 L=31.7km, B=8~20m	164,922	5,200	-	42,366	117,356	-	
	거열산성 복원사업	A=64,675㎡	7,000	-	5,940	-	1,060	-	
	금원산 자연휴양림 진입도로 정비사업	도로확·포장 L=1.5km, B=4~9m 주차장(7,500㎡)	19,800	-	-	5,940	13,860	-	
합천군 (기존 특정지역)	소계	1건	-	33,400	15,900	-	17,500	-	-
기존 사업	1건	소 계	33,400	15,900	-	17,500	-	-	
	황매산 연결도로 확포장공사	도로확·포장 L=8.3km, B=4~8m	33,400	15,900	-	17,500	-	-	
창원시	소계	0건	-	-	-	-	-	-	-
진주시	소계	0건	-	-	-	-	-	-	-
통영시	소계	0건	-	-	-	-	-	-	-
사천시	소계	0건	-	-	-	-	-	-	-
김해시	소계	0건	-	-	-	-	-	-	-
거제시	소계	0건	-	-	-	-	-	-	-

**8. 관련도서의 열람**

- 열람기간 : 2023. 1. 5. ~ 2023. 1. 19.
- 열람장소
  - 경상남도 균형발전과(☎055-211-6145)
  - 함안군 혁신전략담당관실(☎055-580-2523)

## 공 고

● **경상남도 공고 제2022 - 2132호**

### 건설엔지니어링업 행정처분(영업정지) 공고

「건설기술 진흥법」 제31조에 따른 건설엔지니어링업 행정처분(영업정지) 내용을 같은 법 시행령 제47조의 규정에 따라 다음과 같이 공고합니다.

**2023년 1월 5일**

**경 상 남 도 지 사**

업체명	처분근거	처 분 사 유	처분 일자	처분 내용
(주)연 대표자 이미정	「건설기술 진흥법」 제31조제1항제7호, 및 같은 법 시행령 제46조 [별표 6]	「건설기술 진흥법」 제26조 및 같은 법 시행령 제44조에 따라 건설엔지니어링사업자는 전문분야별 등록기준(요건)을 갖추어 도지사에게 등록하여야 하며 건설엔지니어링업(품질검사)를 등록한 경우 보유 기술인력은 토목품질기술사 1명이상, 건설재료시험기사 1명 이상, 건설재료산업기사 또는 건설재료시험기능사 1명이상이어야 하나 2022년 6월 30 토목품질기술사가 퇴사 후 건설기술 진흥법 26조1항에 따른 기준인원을 충족하지 않은 채 50일이 경과하여 「건설기술 진흥법」 등록기준(기술인)미달로 제31조제1항제7호에 따라 1차 영업정지 3개월 처분	2023.1.5.	영업정지 3개월 (2023.2.15~ 2023.5.14)

**● 경상남도 공고 제2023-1호**

## 도로법 위반 과태료 처분사전통지서 공시송달 공고

「도로법」 제77조(차량의 운행제한) 위반자에 대하여 「질서위반행위규제법」 제16조에 따라 처분사전통지서를 송달하였으나 수취인의 폐문부재 또는 수취인불명의 사유로 반송되어 「행정절차법」 제14조제4항에 따라 아래와 같이 공시송달 공고 합니다.

**2023년 1월 5일**

### 경 상 남 도 지 사

1. **건 명** : 도로법 위반 과태료 처분사전통지서 공시송달
2. **근거법령** : 「도로법」 제77조 및 제117조, 「행정절차법」 제14조제4항, 「지방세기본법」 제33조제2항
3. **공고방법** : 경상남도 공보 및 홈페이지 공고, 경상남도 도로관리사업소 공지사항 게시
4. **공고기간** : 2023. 1. 5.(목) ~ 2023. 1. 19.(목)(15일간)  
 ※ 농협 289-01-007146 [예금주 : 경남도(세외수입)]  
 \* 의견제출기간 내 과태료 자진 납부 시 과태료 금액의 20% 감경 ⇒ 1,600,000원
5. **공시송달 대상자**

연번	차량번호	위반일시	위반장소	위반내용	당사자	주 소	과태료 금액 (원)	반송사유
1	앞)경북98아82*1 뒤)경북83아72*6	2022.11.23. 19:50분경	경상남도 창원시 의창구 동읍 노연리, 국지도 60호선 상	폭 1.20미터 초과	김*환	경상남도 김해시 인제로 167, 1*동 150*호	1,000,000	폐문 부재
2	앞)경남99바97*4 뒤)경남82사99*6	2022.11.24. 19:56분경	경상남도 창원시 의창구 북면 월계리, 국지도 60호선 상	길이 8.30미터 초과	김*규	경상남도 김해시 대청로16*번길 3*	1,000,000	수취인 불명

6. **의견제출기한** : 당사자는 의견제기 시 의견제출서 서식(붙임 1)으로 2023. 2. 8.(수)까지 팩스 (055-254-4119) 및 등기우편으로 제출하여 주시고, 기한 내 의견이 없으면 공고된 과태료를 납부하여 주시기 바랍니다.

공고기간이 종료되면 「행정절차법」 제15조(송달의 효력 발생)제3항의 규정에 따라 본 서류는 본인에게 도달된 것으로 간주됨을 알려 드립니다.

7. 과태료는 고지서, 인터넷 뱅킹, 금융결제원통합납부서비스(www.giro.or.kr), 통합지방세정보시스템(www.wetax.go.kr) 또는 계좌이체의 방법으로 납부할 수 있으며, 기타 자세한 사항은 경상남도 도로관리사업소(관리과) (☎ 055-254-4124)로 문의하시기 바랍니다.

## < 과태료 부과 사전통지 안내 >

1. 과태료 부과 사전통지 내용에 대하여 의견이 있으신 경우에는 의견제출 기한(사전통지서 발부일로부터 20일까지로서, 발부일은 일수계산에 산입하지 아니하고 토요일, 일요일, 법정공휴일 등을 포함하되 만료일이 토요일, 일요일, 법정공휴일의 경우 익일까지) 이내에 사전고지서를 발부한 기관에 의견을 제출하실 수 있습니다.
2. 제1항에서 정한 의견제출 기한 이내에 귀하께서 과태료 부과 기관에 해당 위반행위가 제3자에 의해 기인된 사실(차량 임대차 계약상 임차인의 화물적재 관리의무 위반, 화주·화물자동차 운송사업자 등의 운행제한 위반 지시·요구 등)을 신고하고 이를 입증할 수 있는 관련자료를 제출하신 경우에는 귀하에게 부과된 과태료는 절차상 대기상태로 전환되며, 귀하의 신고 내용이 사실로 규명되는 경우에 한하여 과태료 처분을 면제 받으실 수 있습니다.
3. 제1항에서 정한 의견제출 기한 이내에 과태료를 자진납부하시는 경우에는 과태료(납입고지서 및 영수증 상의 산출근거에 기재된 과태료 금액)의 20%를 감경 받은 금액(납입고지서 및 영수증 상의 납기 내 금액)을 납부하시면 됩니다. 다만, 이와 같은 과태료의 감경은 의견제출 기한이 경과한 경우에는 적용 받으실 수 없습니다.
4. 귀하께서 「질서위반행위규제법 시행령」 제2조의2제1항에서 정한 다음 각 목에 해당하는 경우에는 제1항에서 정한 의견제출 기한 이내에 과태료 부과 기관에 해당 증빙 자료를 제출하여 과태료의 50%를 감경 받으실 수 있으며, 이와 같은 과태료의 감경은 과태료 체납 사실이 없는 자가 의견제출 기한 이내에 해당 증빙자료를 제출한 경우에 한합니다. 다만, 감경할 사유가 여러개 있는 경우라도 제3항에 따라 자진납부한 경우를 제외하고는 거듭 감경 받을 수 없습니다.
  - 가. 「국민기초생활 보장법」 제2조에 따른 수급자
  - 나. 「한부모가족지원법」 제5조 및 제5조의2제2항·제3항에 따른 보호대상자
  - 다. 「장애인 복지법」 제2조에 따른 장애인 중 장애의 정도가 심한 장애인
  - 라. 「국가유공자 등 예우 및 지원에 관한 법률」 제6조의4에 따른 1급부터 3급까지의 상이등급 판정을 받은 사람
  - 마. 미성년자
5. 의견제출 기한 이내에 의견을 제출하였음에도 불구하고 면책사유가 없는 경우 또는 의견제출 기한 이내에 과태료를 자진납부하지 아니한 경우에 귀하께서는 과태료 부과 고지서가 발송되며, 이 때에는 과태료에 대한 감경 혜택을 받으실 수 없습니다.
6. 과태료 처분에 이의가 없으면서 납부기한 내에 과태료를 납부하지 아니한 때에는 최대 75%의 가산금이 부과되고, 「국세 및 지방세징수법 체납처분의 예」에 따라 재산압류 등의 과태료의 강제 징수, 신용관리회사에 체납 등의 정보 제공, 관허사업의 제한, 감치(監置) 등의 조치가 처해질 수 있음을 알려드립니다.



〈 과태료 부과 기준 및 금액 〉

1. 일반기준

가. 위반행위의 횟수에 따른 과태료 부과기준은 다음의 기준에 따라 최근 1년간 같은 위반행위로 과태료를 부과받은 경우에 적용한다.

1) 위반행위에 대하여 과태료를 부과처분한 날과 다시 동일한 위반행위를 적발한 날을 각각 기준으로 하여 위반횟수를 계산한다.

2) 총중량 및 축하중 관련 운행제한기준 위반행위는 위반행위 횟수 계산 시 통합하여 계산한다.

나. 「도로법」 제77조제1항 단서에 따라 도로관리청의 허가를 받아 운행하는 차량이 허가받은 사항(총중량, 축하중, 폭, 높이, 길이)이나 허가조건을 위반한 경우에는 같은 법 제77조제1항에 따른 운행제한을 위반한 차량과 동일한 기준으로 과태료를 부과한다.

다. 「도로법 시행령」 제79조제3항 및 제81조제4항에 따라 도로관리청이 운행제한기준을 별도로 정한 경우에는 이를 기준으로 과태료를 부과한다.

라. 「도로법」 제77조제1항에 따른 운행제한 위반차량의 운전자가 다음 중 어느 하나에 해당하는 경우에는 그 차량의 운전자에 대하여 과태료를 부과하지 아니한다.

1) 「도로법」 제117조제5항제1호에 따라 차량의 임차인에게 과태료를 부과하는 경우

2) 「도로법」 제117조제5항제2호에 따라 화주, 화물자동차 운송사업자, 화물자동차 운송주선업자 등에게 과태료를 부과하는 경우

2. 개별기준

위반행위	근거 법조문	과 태 료 금 액 (단위: 만원)		
		1회	2회	3회 이상
가. 법 제77조제1항에 따른 운행제한을 위반하여 차량의 총중량을 5톤 미만으로 초과하거나 축하중을 2톤 미만으로 초과하여 운행한 경우	법 제117조제1항 제1호	50	70	100
타. 법 제77조제1항을 위반하여 차량의 총중량을 5톤 이상 15톤 미만으로 초과하거나 축하중을 2톤 이상 4톤 미만으로 초과하여 운행한 경우	법 제117조제1항 제1호	80	120	160
파. 법 제77조제1항을 위반하여 차량의 총중량을 15톤 이상 초과하거나 축하중을 4톤 이상 초과하여 운행한 경우	법 제117조제1항 제1호	150	220	300
하. 법 제77조제1항을 위반하여 차량의 높이를 0.3미터 미만으로 초과하거나 폭을 0.3미터 미만으로 초과하거나 길이를 3.0미터 미만으로 초과하여 운행한 경우	법 제117조제1항 제1호	30		
거. 법 제77조제1항을 위반하여 차량의 높이를 0.3미터 이상 0.5미터 미만으로 초과하거나 폭을 0.3미터 이상 0.5미터 미만으로 초과하거나 길이를 3.0미터 이상 5.0미터 미만으로 초과하여 운행한 경우	법 제117조제1항 제1호	50		
너. 법 제77조제1항을 위반하여 차량의 높이를 0.5미터 이상 초과하거나 폭을 0.5미터 이상 초과하거나 길이를 5.0미터 이상 초과하여 운행한 경우	법 제117조제1항 제1호	100		

※ 법 제77조제2항 또는 제3항을 위반한 경우에도 법 제77조제1항에 따른 운행제한을 위반한 경우와 같은 기준으로 과태료를 부과한다.

### 과태료 처분에 대한 의견진술서

#### 1. 진술인의 인적사항

- 가. 사 업 체 명 :
- 나. 성            명 :
- 다. 주민등록번호 :
- 라. 주            소 :
- 마. 전 화    번 호 :

#### 2. 통지받은 위반행위

#### 3. 위반행위에 대한 의견진술 내용

위 진술 내용은 사실대로 작성한 것임을 확인합니다.

20    년    월    일

진    술    인            :                        (서명 또는 인)

**● 경상남도 공고 제2023-3호**

## 건설산업기본법 위반 건설사업자 청문 실시 공시송달 공고

건설산업기본법을 위반한 건설사업자에 대하여 행정처분 전 청문 실시 일정을 해당 건설사업자의 영업소 소재지 및 대표자 주민등록 주소지로 통지하였으나 폐문부재 등의 사유로 송달이 불가하여 「행정절차법」 제14조 제4항에 따라 공시송달 공고합니다.

**2023년 1월 5일**

**경상남도지사**

1. 청 문 일 시 : 2023. 1. 30.(월) 14:00
2. 청 문 주 재 자 : 변호사 김종숙
3. 청 문 장 소 : 경남도청 청문·법무상담실(본관3층)
4. 청 문 내 용

연번	업체명 (대표자)	보유업종 (등록번호)	소 재 지	위 반 내 용	관련법규	예정 처분명
1	(주)금호종합건설 (전호병)	건축공사업 (17-0807)	경상남도 창원시 마산회원구 양덕서8길 56, 2층 (양덕동)	다른법령에 따라 지방자치단체의 기관이 영업정지 또는 등록말소를 요구한 경우 - 관허사업 제한 요청(지방세 체납)	건설산업 기본법 제83조 제11호	영업정지 5개월
2	(주)대진종합건설 (정해수)	건축공사업 (17-1009)	경상남도 양산시 동면 금오5길 52-1, 101호	하도급대금 지급보증서 미교부	건설산업 기본법 제83조 제1항제8호	영업정지 2개월 또는 과징금 4천만원
3	창명건설(주) (정호원)	토목공사업 (17-0059) 건축공사업 (17-0683)	경상남도 통영시 정동4 길 15 226호(동호상가)	건설업 등록기준 미달 (보증가능금액 확인서 실효)	건설산업 기본법 제83조 제3호	영업정지 5개월

5. 건설산업기본법 위반 사항에 대해 위와 같이 청문실시 예정이오니 청문대상 건설사업자는 청문실시 전에 경상남도청 건설지원과를 방문하여 청문통지서 등 관련 문서를 수령하시기 바라며, 기타 문의 사항은 아래 연락처를 참조하여 주시기 바랍니다.

가. 주 소 : 경상남도 창원시 의창구 중앙대로 300(사림동) 경상남도청 건설지원과

나. 전화번호 : 055-211-2916

다. 팩 스 : 055-211-2919

## ● 경상남도 공고 제2023-7호

### 경상남도 사회적경제 혁신타운 관리 및 운영 규정(안) 제정 행정예고

「경상남도 사회적경제 혁신타운 관리 및 운영 규정」을 제정함에 있어 그 주요 내용과 취지를 도민에게 미리 알려 의견을 듣고자 「행정절차법」 제46조에 따라 다음과 같이 행정예고하오니 의견이 있으신 분은 공고기간 내에 의견서를 제출하여 주시기 바랍니다.

2023년 1월 5일

경 상 남 도 지 사

#### 1. 제정이유

경상남도 사회적경제 혁신타운의 관리 및 운영을 위한 업무기준을 마련코자 필요한 사항을 규정하고자 함

#### 2. 법적근거

가. 「공유재산 및 물품 관리법」 제22조, 동법 시행령 제14조

나. 「경상남도 사회적경제 혁신타운 설치 및 운영 조례」 제6조

다. 「경상남도 사회적경제 육성 및 지원에 관한 조례」 제2조

#### 3. 행정예고기간 : 2023. 1. 5. ~ 1. 25.(20일간)

#### 4. 주요내용

가. 관리·운영 규정의 목적, 정의 (제1조~제2조)

- (목적) 사회적경제 혁신타운을 효율적으로 관리·운영하기 위해 필요한 사항을 규정함

- (정의) 「경상남도 사회적경제 혁신타운 관리 및 운영 규정」 제2조에 따름

나. 시설의 관리 및 사용 규정 (제3조~제14조)

- 도지사는 혁신타운의 유지, 보수, 점검, 수선 및 안전관리 등

전반적인 관리·운영

- 시설을 사용하고자 하는 경우 신청 방법

또는 담보제공 불허

- 혁신타운 내에서는 시설보호, 안전관리 및 질서유지 등을 위한

입주자 및 시설사용자 금지행위 규정

다. 입주기업 모집·선정 규정(제15조~제23조)

- 사회적기업, 협동조합, 마을기업, 자활기업 등 입주대상 규정

- 공개모집 원칙 등 사회적경제기업 입주 모집공고 내용에 관한 사항

- 입주심사위원회 5명 이내 사회적경제 관련 전문가로 구성

- 입주자 선정은 입주심사위원회의 심사·평가를 거쳐 선정

라. 운영위원회 운영 (제24조~제26조)

- 위원회는 혁신타운에 대한 자문 기능

- 위원회는 10명 이내로 구성

- 위원회 회의는 정기회(2회) 및 임시회 개최

마. 입주자 관리비 부과 등을 규정 (제27조~제34조)

- 관리비는 매월 부과하며, 전기료, 상·하수도료 등 구체적 부과항목을 정함

- 관리비는 매월 말일 기준으로 관리비 항목별로 사용량 또는 입주 면적을 고려하여 배분한 금액을 입주자별로 부과

## 5. 경상남도 사회적경제 혁신타운 관리 및 운영 규정(안) : 붙임 1

## 6. 의견제출

가. 의견제출기간 : 2023. 1. 5. ~ 1. 25.(20일간)

나. 의견제출내용

1) 행정예고 사항에 대한 의견

2) 의견제출자의 성명(단체의 경우 단체명과 대표자), 주소, 연락처 등

3) 기타 필요사항 등

다. 의견제출 서식 : 붙임 2

라. 의견서 제출처

1) 우 편 : 경남 창원시 성산구 창원대로 524 경남사회적경제혁신타운 관리동 1층

2) 이 메 일 : jowon8@korea.kr

3) 팩 스 : 055)211-3459

마. 기타사항 : 기타 자세한 사항은 경상남도 사회적경제과(055-211-3494)로 문의하시고, 제출기한 내에 의견서가 없을 때에는 의견 없음으로 간주함

**[붙임1] 경상남도 사회적경제 혁신타운 관리 및 운영 규정(안)**

**경상남도 사회적경제 혁신타운 관리 및 운영 규정 제정예규안을 다음과 같이 발령한다.**

**경 상 남 도 지 사                                         박 완 수**

**2023년   월   일**

**경상남도 예규 제         호**

**경상남도 사회적경제 혁신타운 관리 및 운영 규정(안)**

**제1장 총 칙**

**제1조(목적)** 이 규정은 「경상남도 사회적경제 혁신타운 운영 설치 및 운영 조례」 제11조에 따라 경상남도 사회적경제 혁신타운을 효율적으로 관리·운영하기 위해 필요한 사항을 규정함을 목적으로 한다.

**제2조(정의)** 이 지침에서 사용하는 용어의 뜻은 다음 각 호와 같다.

1. “시설”이란 입주사무실, 편의시설, 복지시설, 공용시설 등을 포함하여 “경상남도 사회적경제 혁신타운(이하 “혁신타운”이라 한다)” 운영을 목적으로 설치되어 있는 모든 시설을 말한다.
2. “입주공간”이란 입주를 신청하여 선정된 입주자에게 임대하는 공간을 말한다.
3. “공용시설”이란 회의실, 창고, 로비, 복도, 주차장, 휴게실 등 공용으로 사용하는 시설을 말한다.
4. “관리”란 혁신타운의 운영, 환경의 유지, 공유재산의 임대 및 임대료징수, 경비와 안전 등 혁신타운의 유지에 필요한 모든 사항을 말한다.

5. “입주자”란 입주계약을 체결하고 시설에 입주한 기관 및 업체 등을 말한다.
6. “임대료”란 임대한 시설에 대한 사용의 대가로 지불되는 금액을 말한다.
7. “관리비”란 시설을 관리하는데 발생하는 모든 비용을 말한다.
8. “사용료”란 제6호에 따른 임대료와 유상 시설에 대한 사용의 대가로 지불되는 금액을 말한다.
9. “통합지원기관”이란 사회적경제 기업의 창업, 교육, 육성 등을 지원하기 위해 중앙정부나 지자체가 운영하는 기관을 말한다.
10. “퇴거”란 입주계약 위반, 계약만료일 이전 입주자와의 계약해지 등으로 인하여 건물에서 나가는 것을 말한다.

## 제2장 시설의 관리 및 사용

**제3조(시설관리 범위)** 시설의 관리 범위는 다음 각 호와 같다.

1. 각종 기기시설 및 위생시설에 대한 유지 보수
2. 건축물에 대한 유지 보수
3. 청소, 경비, 주차관리, 각종 시설물의 안전 관리
4. 입주자에 대한 사용료 및 관리비의 부과징수

**제4조(시설관리 업무)** 경상남도지사(이하 “도지사”라 한다)는 다음 각 호의 업무를 수행한다.

1. 혁신타운의 전반적인 관리·운영에 관한 사항
2. 공용시설 부분의 유지, 보수, 점검, 가동, 수선 및 안전관리 업무
3. 입주자 선정(퇴거) 결정 등 입주자 관리에 관한 사항
4. 건물 내의 경비, 청소, 오물수거 및 소독
5. 사용료 및 관리비 징수
6. 시설물 관리 홍보 및 공용 시설물의 사용방법에 관한 지도
7. 혁신타운 내의 질서문란 행위 등을 방지하기 위한 조치의 강구
8. 건물의 관리 및 원활한 공동생활을 유지하기 위하여 필요한 사항 강구

② 도지사는 월별로 사용료 및 관리비 징수사용 보관 및 예치 등에 관한 장부를 작성하여 증빙서류와 함께 보관하고, 입주자의 요구가 있을 경우에는 이를 열람할 수 있도록 하여야 한다.

③ 도지사는 혁신타운 소속 직원이 맡을 업무가 법정자격증의 소지를 요구하는 경우에는

해당 자격증이 있는 자에게 업무를 담당하게 하여야 한다.

**제5조(시설관리 책임)** 시설의 관리·운영과 비용 부과 등에 관한 업무는 도지사가 관장하고, 입주계약을 체결한 시설물 사용에 따른 모든 책임은 입주자에게 귀속된다.

**제6조(시설사용 신청)** ① 시설을 사용하고자 하는 경우에는 사용예정일 7일 전까지 별지 제16호서식에 따라 도지사에게 사용을 신청하여야 한다.

② 도지사가 별지 제18호서식에 따라 시설사용을 허가한 경우, 시설사용자는 유료시설에 대하여 사용예정일 3일 전까지 사용료를 도지사가 지정하는 계좌에 납부하여야 한다.

③ 도지사는 시설사용 사항을 관리하기 위하여 별지 제17호서식에 의한 시설사용 신청 접수 및 허가대장을 비치한다.

④ 시설사용 후 신속히 당해 시설을 원상으로 복구하여야 한다. 다만, 시설의 유지관리상 도지사가 인정하는 경우는 예외로 한다.

**제7조(시설사용계획의 변경 또는 취소)** ① 시설사용자가 시설사용계획을 변경 또는 취소하고자 하는 경우에는 사용예정일의 1일 전까지 별지 제19호서식에 따라 시설사용계획의 변경 또는 취소를 도지사에게 신청하여야 한다.

② 도지사가 별지 제20호서식에 따라 시설사용계획의 변경 또는 취소를 허가한 경우 시설사용자는 시설 미사용에 따른 환급을 받을 수 있고, 환급액 기준은 다음 각 호와 같다.

1. 사용예정 1일 이전 요청 시 100% 환급
2. 사용예정 당일 요청 시 50% 환급

**제8조(허가의 취소)** 도지사는 입주자 및 시설사용자가 법령 또는 이 규정에 따른 조건에 따르지 아니하였을 경우에는 그 허가를 취소할 수 있다.

**제9조(입주자 및 시설사용자의 의무)** ① 입주자 및 시설사용자는 도지사의 승낙없이 시설의 변경, 대여 또는 담보제공을 하지 못한다.

② 제1항의 규정을 위반했을 경우 도지사는 입주자 및 시설사용자에게 원상회복 또는 손해배상을 청구할 수 있다.

**제10조(주차장)** ① 주차장은 무료사용을 원칙으로 하되, 경상남도가 주관하는 공공행사 등 필요한 경우에는 사용을 제한하거나 유료화 할 수 있다.

② 입주자 및 사용자 등은 지정된 주차장에 주차해야 하고, 주차장에는 종류에 관계없이 어떠한 기자재도 적치할 수 없다.

③ 혁신타운 내에 주차 중인 차량의 도난, 훼손 등에 대해서는 도지사가 책임지지 아니한다.

**제11조(출입문 등의 개폐)** ① 도지사는 건물의 보안 등의 사정에 따라 개·폐문 시간을 조정 시행하며 출입문, 통로, 계단서터, 승강기의 개·폐를 관리한다.

② 승강기를 단축 운행할 경우에는 사전에 입주자에게 통보한다.



**제12조(승강기 사용)** 승강기의 정기점검은 보수점검 계약자에 의하여

시행하고, 입주자 및 시설사용자는 다음 각 호의 사항을 준수하여야 한다.

1. 승강기내 인화물질의 반입 금지 및 흡연 금지
2. 승강기 부하량(표시된 인원)을 초과 금지 및 심한 충격이나 동요를 주는 행위 금지
3. 승강기를 통한 짐 운반 시에는 사용예정일의 2일 전까지 도지사에게 사전 신고
4. 대형물품을 반입하고자 할 때나 사무실 이전 시에는 승강기 내·외부 및 이동통로 벽체 등을 보양하고 도지사에게 사전신고

**제13조(기타 시설)** ① 건물 내의 창고, 복도, 로비, 옥상, 조경지, 구내도로, 유희 공간 및 잔여부지 등 기타 시설에 도지사의 승인 없이 기자재 등을 적치하거나 시설물을 설치할 수 없다.

② 건물의 외벽이나 창호에 미관을 해칠 수 있는 배선·배관 등을 설치할 수 없으며, 시설 사용 상 부득이한 경우에는 도지사의 승인을 얻은 후 설치하여야 한다.

③ 도지사는 제1항의 기타 시설에 대한 시설물 등의 설치 신청이 있을 경우에는 이에 대한 사용료 부과를 조건으로 승인할 수 있다.

④ 도지사가 무상 또는 유상으로 제공하는 행사장 및 관련 시설 사용 시에는 정리정돈 등 관리를 위해 도지사가 정한 제반사항을 준수하여야 한다.

**제14조(금지 행위)** ① 혁신타운 내에서는 시설보호, 안전관리 및 질서유지 등을 위하여 입주자 및 시설사용자는 다음 각 호의 행위를 하여서는 안 된다.

1. 혁신타운에 설치된 표찰, 표시, 화단, 기타 시설 또는 주차된 차량을 훼손 또는 오손하는 행위
2. 도지사의 승인을 받지 아니하고 옥내·외에 간판, 홍보물 등 각종 광고물을 부착하는 행위
3. 지정된 장소 이외의 장소에 쓰레기 등을 버리거나, 「폐기물관리법」에 따른 특정 폐기물을 관련 법규에 따라 처리하지 않는 행위
4. 도지사의 승인을 받지 아니하고 옥외 및 내부에 기자재를 적치 또는 설치하는 행위(중량초과, 유해물 방출, 소음, 진동 유발, 위험물, 실험용 자재설치 등)
5. 폭발성이 강한 화학물질 등을 승인 받지 않고 설치 취급하는 행위
6. 실내에 취사도구를 반입(커피포트 제외)하거나 옥외에서 취사를 하는 행위
7. 석유, 가스를 이용한 냉난방 기구를 사용하는 행위 (전기를 이용한 개별 전열 난방기 포함)
8. 실내에 동물을 반입 사육(애완용 포함)하는 행위
9. 금연 장소에서 흡연 행위

10. 각 사무실 등의 공간에서 야간 유숙을 하는 행위(다만, 야간근무 등 특수한 사정에 의한 야간 유숙은 도지사의 사전승인을 받아야 함)
  11. 인화물질 등 관계당국의 단속 대상이 되는 위험물을 보관하는 행위
  12. 제1호부터 제11호까지 이 외에 질서를 문란하게 하거나 타 입주업체 등에 피해를 주는 행위
  13. 기타 환경보전에 위배되는 배출물이 발생하는 장비를 설치하는 행위
- ② 제1항의 금지 사항을 위반할 경우, 도지사는 7일 이내 시정을 요청하거나 손해배상을 청구하며, 이 결정을 이행하지 않을 경우 입주계약을 해지할 수 있다.

## 제3장 입주기업 모집·선정

**제15조(입주대상)** 혁신타운에 입주할 수 있는 기업은 다음 각 호에 해당하는 기업으로 한다.

1. 「사회적기업 육성법」 제2조제1호에 따른 사회적기업과 지방자치단체장이 지정한 예비사회적기업
2. 「협동조합 기본법」 및 다른 법률에 따라 설립된 협동조합, 협동조합연합회, 사회적협동조합 및 사회적협동조합연합회
3. 「도시재생 활성화 및 지원에 관한 특별법」 제2조제1항제9호에 따른 마을기업으로서 행정안전부장관 또는 지방자치단체장이 지정한 마을기업
4. 「국민기초생활 보장법」 제18조에 따른 자활기업
5. 각 정부 부처별 지침에 따라 지정된 기업 중 지정기간이 유효한 부처형 예비사회적기업
6. 대표자가 만19세 이상 만39세 이하인 경상남도내에 거주하는 자로 사회적경제기업 청년예비창업자
7. 사회적경제기업의 창업, 교육, 육성 등을 지원하기 위해 중앙정부나 지자체가 운영하는 통합지원기관

**제16조(입주모집)** 입주자 모집은 공개모집을 원칙으로 하며, 도지사는 다음 각 호의 사항을 경상남도 홈페이지, 일간지 등을 활용하여 알려야 한다.

1. 입주자격
2. 현재 입주 가능한 면적
3. 임대료
4. 입주기간

**제17조(입주신청)** ① 혁신타운에 입주하고자 하는 자는 모집 공고에 따라 별지 제1호서식의 입주신청서와 별지 제2호서식의 사업계획서를 작성하여 도지사에게 신청하여야 한다.

② 도지사는 제1항에서 정한 서류뿐만 아니라 경영능력과 사업성 및 기술성, 주사무소 또는 분소의 이전 등을 확인할 수 있는 기타서류를 제출하도록 할 수 있다.

**제18조(입주심사위원회 구성)** ① 도지사는 입주자 선정을 위하여 입주심사위원회를 구성할 수 있다.

② 위원구성은 5명 이내로 하며, 위원회 활동에 필요하다고 인정되는 사회적경제 관련 전문가를 위원으로 구성한다.

**제19조(입주자 선정)** ① 입주자는 별지 제5호서식 또는 별지 제6호서식 또는 별지 제7호서식에 의한 심사기준에 따라 입주심사위원회의 심사·평가를 거쳐 선정된다.

② 도지사는 입주자가 선정되었을 때에는 그 결과를 입주자에게 지체 없이 통보하여야 한다.

**제20조(예비입주자 선정)** 도지사는 입주자로 선정된 자의 입주계약 체결 지연, 입주시기 연기, 입주계약 포기 또는 기 입주자의 퇴거 등으로 인한 공실에 대비하기 위하여 예비입주자를 선정하여 입주순위를 부여하고 그 순위에 따라 입주시킬 수 있다.

**제21조(입주계약 및 입주기한)** ① 입주자로 선정된 자는 입주승인을 통보 받은 날부터 7일 이내에 별지 제13호서식에 따른 입주계약을 체결하여야 하며, 입주계약 체결일로부터 30일 이내에 입주하여야 한다.

② 입주자가 부득이한 사정으로 제1항의 기한 내에 입주할 수 없는 경우에는 30일 이내의 범위에서 1회에 한하여 입주 연기를 신청할 수 있다.

③ 입주자가 입주계약 후 입주 시기를 연기하고자 할 경우에는 입주개시일 7일 이내에 입주 연기 사유와 입주연기 기간을 명시하여 서면으로 도지사에게 신청하여야 한다.

④ 도지사는 입주연기 신청을 접수한 날부터 7일 이내에 입주연기 승인여부를 검토하여 그 결과를 입주자에게 통보하여야 한다.

⑤ 제2항부터 제4항까지에 따라 입주연기가 되더라도, 입주자의 최초 입주일은 입주계약서에서 정한 입주개시일로 본다.

**제22조(제외대상)** 다음 각 호의 어느 하나에 해당하는 경우에는 입주대상에서 제외한다.

1. 금융기관으로부터 불량거래자로 확인된 자
2. 수질 및 수생태계보전 관계 법령에 따른 특정 유해물질 배출 기업
3. 「대기환경보전법」에 의한 특정 대기 유해 물질을 배출하는 기업
4. 「소방기본법」에 의한 일정량 이상의 위험물, 준위험물, 특수 가연물을 취급하는 기업
5. 기타 소음, 진동, 먼지, 악취 등이 다량 발생하여 입주에 부적합 하다고 인정되는 기업
6. 휴·폐업중인 기업
7. 기타 도지사가 부적합하다고 판단하는 기업

**제23조(입주승인 취소)** 도지사는 입주승인을 받은 자가 다음 각 호의 어느 하나에 해당하는 경우에는 입주승인을 취소할 수 있다.

1. 제21조에 따라 입주계약을 체결하지 않거나 입주기한까지 입주하지 않는 경우
2. 입주신청서 및 사업계획서에 허위사실을 기재하여 입주 승인을 받은 경우
3. 계약서에 정한 입주부담금을 기한 내에 납부하지 않은 경우
4. 제9조 제2항에 따른 원상회복 또는 손해배상을 이행하지 않는 경우

## 제4장 운영위원회

**제24조(운영위원회)** ① 도지사는 혁신타운 관리·운영 등에 관한 사항을 자문받기 위하여 운영위원회(이하 “위원회”라 한다)를 설치할 수 있다.

② 위원회는 다음 각 호의 사항을 자문한다.

1. 입주 취소, 퇴거 등 입주자 관리에 관한 사항
2. 혁신타운의 시설관리 및 운영에 관한 사항
3. 입주자 지원에 관한 사항

**제25조(위원회의 구성)** ① 위원회는 위원장을 포함하여 10명 이내로 구성한다.

② 위원회의 위원은 경상남도 및 창원시 사회적경제 업무담당 부서장, 「지방자치단체의 사회적경제 혁신타운 조성사업 운영지침」 제2조 제3호에 따른 사회적경제 지원조직의 대표 및 사회적경제 연합회의 대표, 그 밖에 도지사가 필요하다고 인정하는 자로 구성한다.

③ 위원장과 부위원장은 위원 중에서 호선한다.

④ 위원회 회의에 참석한 위원에게는 예산의 범위 내에서 수당과 여비를 지급할 수 있다.

**제26조(위원회의 운영)** 위원회 회의는 정기회는 연 2회 개최하고, 임시회는 도지사 또는 위원장이 필요하다고 인정하거나 위원 3분의 1이상의 요구가 있을 때 개최한다.

## 제5장 관 리 비

**제27조(관리비)** ① 관리비는 혁신타운 운영에 소요되는 직접 비용 중

입주자가 부담하여야 할 제반 비용을 말하며, 매월 부담하여야 한다.

② 관리비는 다음 각 호의 월별금액 합계액으로 하고 그 구성 내역 및 산정방법은 별지 제21호서식에 따르되 입주기업별 부담액 산정방법은 사용자 부담원칙 및 공평의 원칙에 따라야 한다.

1. 일반관리비 : 관리 용역비(청소 포함), 청소재료비, 복지시설 유지 관련 비용 등으로 구분

2. 오물 수거비 : 전용, 공용 구분하여 처리(산업쓰레기 봉투 등)
  3. 전기요금 : 공동전기료와 개별전기료로 구분한 기본요금, 입주자 사용요금, 일반 공동, 난방동력 등으로 구분
  4. 승강기 유지비 : 월별 승강기 점검 및 유지관리비(관리업체 계약)
  5. 냉·난방 전기요금 : 건물 냉·난방에 필요한 전기요금
  6. 소독비 : 건물 소독 및 기타 필요에 의한 소독비
  7. 물탱크 청소 : 지하수조 청소 및 기타 필요에 의한 청소비
  8. 수도료 : 각실 수도사용료 및 공동 수도사용료 부과(살수용 포함)
  9. 폐수처리시설 처리비 : 폐수 발생에 따른 처리용량에 따라 발생자에 부과(폐수처리 용량에 따라 처리비 차등 적용)
  10. 기타 : 폐기물 처리시설에 대한 운영비, 주차관리비, 보험료 등 부대비용
- ③ 영업시간 연장 및 휴일근무에 대하여 발생하는 관리비는 입주자에게 별도 부과할 수 있다.

**제28조(부과 및 징수시기)** ① 관리비는 매월 말일 기준으로 계량하여 관리비 항목별로 사용량 또는 입주면적을 고려하여 배분한 금액을 입주자별로 부과한다.

② 당월의 관리비는 납기일까지 납부하여야 하며, 납기일이 공휴일인 경우에는 그 다음날까지 납부한다.

**제29조(납부방법)** 관리비는 도지사가 고지하는 금액을 관리비 출납원 지정계좌로 기한 내에 납부하여야 한다.

**제30조(연체)** ① 도지사는 관리비를 계속해서 3개월 이상 연체한 입주기업에 대해 계약을 해지할 수 있으며, 계약을 해지한 경우에는 입주보증금에서 충당할 수 있다.

② 도지사는 제1항에 따른 관리비를 3개월 이상 연체 시 계약해지를 통보하고, 입주자는 이로 인하여 발생하는 입주자의 퇴거 및 기타 불이익에 대하여는 일체 이의를 제기할 수 없다.

**제31조(전기료)** ① 전기료는 임대, 공용(지원시설 포함)으로 구분하여 산출한다. 이 경우 임대부분은 입주자가 부담하고, 공용부분은 성격에 따라 동별 또는 혁신타운 전체적으로 건물 임대면적에 비례하여 산정한다.

② 전기료는 매월 검침기관의 기준에 따라 검침하여 부과한다.

③ 입주자 개별 사용전기료는 전기요금 총액 대비 개별 사용량에 비례하여 부과한다.

$$\boxed{\begin{array}{l} \text{시설이용자별} \\ \text{사용요금} \end{array}} = \text{요금총액} \times \frac{\text{입주자별 사용량}}{\text{총 사용량}}$$

④ 공동전기료는 총 사용량에서 입주자 개별 사용량을 제외한 사용량을 입주자의 임대면적에 비례하여 부과한다.

$$\text{공동전기료 분담액} = \text{요금총액} \times \frac{\text{공동사용량(공용부분)}}{\text{총 사용량}} \times \frac{\text{입주자별 임대면적}}{\text{건물 연면적}}$$

- ※ 공용부분은 층별, 가로등, 옥외시설물 등으로 구분함
- ※ 동력설비 등과 같은 별개의 시설물은 입주자가 별개의 계량기를 설치하여 사용·부과

⑤ 입주자의 전기료 총 부담액은 제3항 및 제4항의 산식에 따라 산출된 금액의 합산금액으로 한다.

⑥ 계량기 고장 등으로 검침이 불가능한 경우에는 3개월간의 사용량을 합산하여 평균치를 부과한다.

**제32조(상·하수도료)** ① 상·하수도료는 임대 및 공용으로 구분하여 산출한다. 이 경우 임대부분은 입주자가 부담하고, 공용부분은 성격에 따라 혁신타운 전체적으로 건물 임대면적에 비례하여 산정한다.

② 상·하수도료는 매월 검침기관의 기준에 따라 검침하여 부과한다.

$$\text{입주자 개별분담액} = \text{요금총액} \times \frac{\text{입주자별 임대면적}}{\text{건물 연면적}}$$

※ 단, 식당에 한하여서는 개별계량기 사용량에 따라 고지함

**제33조(인터넷전용선 사용료)** 인터넷을 사용하고자 하는 입주자는 스스로 통신업체를 선정하여 사용료를 납부하여야 한다.

**제34조(청소 및 경비 용역비)** ① 청소 및 경비 용역비는 입주자별 건물 임대면적에 따라 부과한다.

$$\text{입주자 개별부담액} = \text{용역비총액} \times \frac{\text{입주자별 임대면적}}{\text{건물연면적}}$$

② 기타 쓰레기 배출요령 및 분리수거는 해당 지역 폐기물처리 규정에 따른다.

## 부 칙

제1조(시행일) 이 규정은 발령한 날부터 시행한다.

# 경 남 공 보

제2590호

2023. 1. 5.(목)

[경상남도 사회적경제 혁신타운 관리 및 운영 규정 별지 제1호 서식] (앞면)

접수번호 \_\_\_\_\_

## 입 주 신 청 서

신청자 명			
주요사업내용			
소재지			
사회적경제 기업 유형	<input type="checkbox"/> 사회적기업 <input type="checkbox"/> 예비사회적기업 <input type="checkbox"/> 마을기업 <input type="checkbox"/> 예비마을기업 <input type="checkbox"/> 사회적협동조합 <input type="checkbox"/> 협동조합 <input type="checkbox"/> 협동조합연합회 <input type="checkbox"/> 사회적협동조합연합회 <input type="checkbox"/> 자활기업 <input type="checkbox"/> 사회적경제기업 청년예비창업자 <input type="checkbox"/> 기타(사회적경제 지원조직 등)		
조직형태	<input type="checkbox"/> 주식회사 <input type="checkbox"/> 유한회사 <input type="checkbox"/> (사회적)협동조합 <input type="checkbox"/> 사단법인 <input type="checkbox"/> 재단법인 <input type="checkbox"/> 공익법인 <input type="checkbox"/> 비영리단체 <input type="checkbox"/> 사회복지법인 <input type="checkbox"/> 영농(영어)조합법인 <input type="checkbox"/> 농업(어업)회사법인 <input type="checkbox"/> 기타( )		
법인등록번호	000-00-00000	법인설립일	0000 . 00 . 00
사업자등록번호	000000-0000000	사업개시일	0000 . 00 . 00
홈페이지 SNS	F A X		
대표자	성명	전화번호	☎ (HP)
		이 메 일	
담당자 (실무자)	성명	전화번호	☎ (HP)
		이 메 일	
매출 (최근3년간)	<input type="checkbox"/> '00년 ( )원 <input type="checkbox"/> '00년 ( )원 <input type="checkbox"/> '00년 ( )원		
유급근로자	총인원 00 명 (취약계층 00명)		
신청공간 (전용면적)			

위와 같이 신청합니다.

년      월      일

신청자(대표)

(인)

경상남도지사 귀하

[별지 1호 서식] (뒷면)

첨부 서류	<ol style="list-style-type: none"> <li>1. 사업계획서 [별지 2호서식]</li> <li>2. 대표자 및 근로자 이력서(경력, 특허, 포상 등 객관적 증빙서류)</li> <li>3. (예비)사회적기업 인·지정서 또는 마을기업 지정서 또는 사회적협동 조합 인가증 등 자격요건을 확인할 수 있는 서류</li> <li>4. 사업실적 증빙서류 1부(주요 활동실적 및 역량 증빙 가능 서류)</li> <li>5. 최근 3년간 결산 재무제표(재무상태표, 손익계산서 등) 제출 ※ 전문가(회계사, 세무사 등)의 확인을 받은 자료만 인정</li> <li>6. 4대보험 사업장 가입자 명부(공고 마감일로부터 1개월 전 이후 출력본)</li> <li>7. 취약계층 증빙서류(증빙서류가 있는 경우만 취약계층 근로자 인정)</li> <li>8. 법인등기부등본</li> <li>9. 사업자등록증</li> <li>10. 지방세 및 국세완납증명서 1부(법인이 아닌 경우 개인용)</li> <li>11. 개인정보 수집·이용·제공에 관한 동의서 [별지 3호서식]</li> </ol>
----------	---------------------------------------------------------------------------------------------------------------------------------------------------------------------------------------------------------------------------------------------------------------------------------------------------------------------------------------------------------------------------------------------------------------------------------------------------------------------------------------------------------------------------------------------------------------------------



[경상남도 사회적경제 혁신타운 관리 및 운영 규정 별지 제2호 서식]

## 사 업 계 획 서

기업 일반현황

기업·조직명		대표자	
연락처		이메일	

주요연혁	<p>※ 설립 후 주요 연혁을 기재</p> <ul style="list-style-type: none"> <li>●</li> </ul>
------	-----------------------------------------------------------------------------

주요사업 추진실적	<p>※ 최근 3년간 주요사업 추진내용에 대해 간략하게 서술</p> <ul style="list-style-type: none"> <li>●</li> </ul>
-----------	-------------------------------------------------------------------------------------------

□ 사업 운영계획	
사회적목적	1) 해결하고자하는 특정 사회문제 2) 문제 원인 분석 3) 기업·조직활동을 통해 실현하고자 하는 사회적 목적(소설미션)
사업계획 및 주요내용	※ 자유서식활용 기재가능
사업 역량	※ 사업 수행에 대한 대표자 및 근로자의 경력, 전문성 등 ※ 사업 수행에 필요한 기업·조직의 인·허가 사항(특허 등)
조직(인력) 현황	※ 조직도, 의사결정구조, 사무국 현황 등
지역사회 네트 워크 연계 방안	※ 자유롭게 기재
공간활용 계획	

입주 후 향후 계획(중장기 계획)

<p>사회적목적 실현계획</p>	<p>※ 자유롭게 기재                  ※ (예시) 3년 ○명 채용                  ※ (예시) 기업조직 전문성을 살린 교육 프로그램 월 ○회 운영                  ※ (예시) 월 ○회 사회서비스 제공 프로그램 운영</p>
<p>이후 3년간 사업 계획</p>	<p>※ 사업 확장을 위한 다양한 계획은 자유롭게 기재</p>

※ 필요시 4매 이내 별지 작성

(경상남도 사회적경제 혁신타운 관리 및 운영 규정 별지 제3호 서식)

「경상남도 사회적경제 혁신타운」 상시근무자 명단

연 번	성 명	직 위	근무형태	담당업무	연락처
1			(상근, 반상근, 기간제 등)		
2					
3					
4					
5					

※ 경상남도 사회적경제 혁신타운 내 사회적경제기업 공간에 상시 근무할 근무자 명단 작성(대표자 제외)

(경상남도 사회적경제 혁신타운 관리 및 운영 규정 별지 제4호 서식)

### 개인정보 수집·이용·제공에 관한 동의서

#### □ 개인정보 수집 및 이용

경상남도 사회적경제 혁신타운 내 사회적경제 기업·조직 입주 모집 및 선정을 위해 아래와 같은 개인정보를 수집하고 있습니다.

※ 관련 법령 : 「개인정보 보호법」 제 15조, 제 17조, 제 24조

<개인정보를 제공받는 자>

경상남도지사

<개인정보의 수집·이용 목적>

경상남도 사회적경제 혁신타운 입주 기업·조직 모집 및 선정에 필요한 자격 요건 검토, 약정 체결 및 선정 이후의 원활한 사업 수행

<수집 또는 이용하려는 개인정보의 항목>

신청기업 및 담당자 전화번호, 이메일 주소 등

<개인정보의 보유 및 이용기간>

입주신청서 제출일로부터 5년 및 사업 종료 후 5년까지

본인은 경상남도 사회적경제 혁신타운 입주신청을 위해 위의 내용에 따른 개인 식별정보를 제공할 것을 동의합니다.

년      월      일

성    명(대표)

(인)

경상남도지사 귀하

[경상남도 사회적경제 혁신타운 관리 및 운영 규정 별지 제5호 서식]

## 입주심사평가표 (사회적경제기업)

입주기업 선정 기준 : 평균 60점 이상 입주가능(60점 미만 입주불가)

평가 대상기업 :

평 가 자 : (인)

심사항목	세부 심사항목	배점	평가접수
<b>계</b>		<b>100</b>	
사회적목적 실현 (30점)	사업활동의 사회적 가치 지향성	10	
	사회적목적 실현 계획 유무	5	
	사회적 기여 활동 이행여부 (활동내용, 실적)	15	
사업계획의 구체성 (40점)	비즈니스 모델의 명확성과 현실성	10	
	입주 이후 사업수행계획의 구체성 및 실현가능성	10	
	사업실행을 위한 협력체계 구축 여부	5	
	사업실행을 위한 전문 역량 보유 여부	10	
	사업계획의 지역사회 기여도	5	
지속가능성 (30점)	입주 이후 성장 가능성 (매출, 고용향상 등)	15	
	사업의 확장가능성과 파급효과	15	

※ 동점자 처리기준 : 심사결과 고득점자 순으로 원하는 호실을 지정하여 계약체결 하며, 동점자가 있을 경우  
추첨으로 호실을 지정한다. 선순위자 계약포기 시 차순위자와 계약체결 가능

[경상남도 사회적경제 혁신타운 관리 및 운영 규정 별지 제6호 서식]

**입주심사평가표 (사회적경제기업 청년예비창업자)**

입주기업 선정 기준 : 평균 60점 이상 입주가능(60점 미만 입주불가)

평가 대상자 :

평 가 자 : (인)

심사항목	세부 심사항목	배점	평가점수
<b>계</b>		<b>100</b>	
사회적목적 실현 (30점)	사회적경제의 이해도 (교육수료 여부 등)	10	
	기업가 정신 및 사회적 목적 추구 의지	10	
	해결하고자 하는 사회 문제의 중요성 또는 창출하고자 하는 사회적 가치의 명확성	10	
사업계획의 구체성 (40점)	사업 아이디어의 창의성, 혁신성, 사업화 가능성	10	
	입주 이후 사업수행계획의 구체성 및 실현가능성	10	
	사업계획과 사회적 가치의 연계성	10	
	사업수행을 위한 조직 구성 및 관리 등 경영 역량	10	
지속가능성 (30점)	입주 이후 성장 가능성 (수익성, 시장성 등)	15	
	사업의 확장가능성과 파급효과	15	

[경상남도 사회적경제 혁신타운 관리 및 운영 규정 별지 제7호 서식]

## 입주심사평가표 (사회적경제 지원조직)

지원조직 선정 기준 : 평균 60점 이상 입주가능(60점 미만 입주불가)

평가 대상조직 :

평 가 자 : (인)

심사항목	세부 심사항목	배점	평가접수
<b>계</b>		<b>100</b>	
사업수행실적 및 전문인력 현황 (30점)	공고일 전일 기준 최근 3년간 관련분야 사업 수행실적	10	
	전문인력 보유 상태	10	
	사업수행을 위한 조직 구성 및 관리 등 경영 역량	10	
사업계획의 적정성 및 실행가능성 (50점)	사회적경제기업 지원의 위한 발굴 전략 및 목표 제시	10	
	사회적경제기업의 역량강화를 위한 교육운영 적정성	10	
	자문단 구축 등 분야별 맞춤 컨설팅 지원	10	
	사업계획의 구체성 및 실행 가능성	10	
	사회적경제기업의 위한 홍보 마케팅 전략	10	
지속가능성 (20점)	유관기관, 시군 등 협업을 통한 지역네트워크 활성화 방안	10	
	신용평가서* 및 신인도** 평가	10	

\* 신용정보업자(신용조회사 또는 신용평가사)가 발급한 공고일 기준 유효한 공공기관  
제출용 신용평가서 기준

\*\* 최근 3년간 관련 법령 위반 행정처분 여부



# 경 남 공 보

제2590호

2023. 1. 5.(목)

[경상남도 사회적경제 혁신타운 관리 및 운영 규정 별지 제8호 서식]

## 입주연장 신청서

일반현황	대표자 성명		관리번호	
	업체명		입주일시	
	사업자등록번호		입주호실	
입주 기간		~ (입주기간 만료일 :         )		
연장 기간		~                         (         개월)		
입주기간 연장 사유		구체적으로 작성 운영실적, 연장사유 등		

상기와 같이 입주기간 연장 신청서를 제출하오니 승인하여 주시기 바랍니다.

- 붙임 : 1. 입주기간 연장 계획서 1부(별지 8)  
 2. 전년도 재무제표 1부 사본  
 3. 사업자등록증 사본 1부  
 4. 주민등록등본 1부 (법인사업자인 경우 법인등기부등본, 주주명부)  
 5. 공장등록증 사본 1부(공장이 있는 경우)  
 6. 개인정보 수집·이용·제공에 관한 동의서 1부(별지4)  
 7. 기타 인증서류 사본 1부

                                          년     월     일  
 신청인(대표자)                         (인)

경상남도지사 귀하

[경상남도 사회적경제 혁신타운 관리 및 운영 별지 제9호 서식]

## 입주기간 연장 계획서

### 기업 일반현황

기업명		대표자	
연락처		이메일	
주요연혁	※ 설립 후 주요 연혁을 기재 ●		
주요사업 추진실적	※ 최근 3년간 주요사업 추진내용에 대해 간략하게 서술 ●		

□ 사업 운영계획	
소셜미션 (사회적목적)	1) 해결하고자하는 특정 사회문제 2) 문제 원인 분석 3) 기업활동을 통해 실현하고자 하는 사회적 목적(소셜미션)
사업계획 및 주요내용	※ 자유서식활용 기재가능
사업 역량	※ 사업 수행에 대한 대표자 및 근로자의 경력, 전문성 등 ※ 사업 수행에 필요한 기업의 인·허가 사항(특허 등)
조직(인력) 현황	※ 조직도, 의사결정구조, 사무국 현황 등
지역사회 네트워크 연계 방안	※ 자유롭게 기재
공간활용 계획	

□ 입주 후 향후 계획

<p>사회적목적 실현계획</p>	<p>※ 자유롭게 기재                  ※ (예시) 3년 ○명 채용                  ※ (예시) 기업 전문성을 살린 교육 프로그램 월 ○회 운영                  ※ (예시) 월 ○회 사회서비스 제공 프로그램 운영</p>
<p>이후 3년간 사업 계획</p>	<p>※ 사업 확장을 위한 다양한 계획은 자유롭게 기재</p>

※ 필요시 4매 이내 별지 작성

[경상남도 사회적경제 혁신타운 관리 및 운영 규정 별지 제10호 서식]

## 입주연장평가표 (사회적경제기업)

입주기업 선정 기준 : 평균 60점 이상 입주가능(60점 미만 입주불가)

평가 대상기업 :

평 가 자 : (인)

심사항목	세부 심사항목	배점	평가점수
<b>계</b>		<b>100</b>	
사회적목적 실현 (30점)	사업활동의 사회적 가치 지향성	10	
	사회적목적 실현 계획 유무	5	
	사회적 기여 활동 이행여부 (활동내용, 실적)	15	
사업계획의 구체성 (40점)	비즈니스 모델의 명확성과 현실성	10	
	입주 이후 사업수행계획의 구체성 및 실현가능성	10	
	사업실행을 위한 협력체계 구축 여부	5	
	사업실행을 위한 전문 역량 보유 여부	10	
	사업계획의 지역사회 기여도	5	
지속가능성 (30점)	입주 이후 성장 가능성 (매출, 고용향상 등)	15	
	사업의 확장가능성과 파급효과	15	

[경상남도 사회적경제 혁신타운 관리 및 운영 규정 별지 제11호 서식]

## 입주연장평가표 (사회적경제기업 청년예비창업자)

입주기업 선정 기준 : 평균 60점 이상 입주가능(60점 미만 입주불가)

평가 대상기업 :

평 가 자 : (인)

심사항목	세부 심사항목	배점	평가점수
<b>계</b>		<b>100</b>	
사회적목적 실현 (30점)	사회적경제의 이해도 (교육수료 여부 등)	10	
	기업가 정신 및 사회적 목적 추구 의지	10	
	해결하고자 하는 사회 문제의 중요성 또는 창출하고자 하는 사회적 가치의 명확성	10	
사업계획의 구체성 (40점)	사업 아이디어의 창의성, 혁신성, 사업화 가능성	10	
	입주 이후 사업수행계획의 구체성 및 실현가능성	10	
	사업계획과 사회적 가치의 연계성	10	
	사업수행을 위한 조직 구성 및 관리 등 경영 역량	10	
지속가능성 (30점)	입주 이후 성장 가능성 (수익성, 시장성 등)	15	
	사업의 확장가능성과 파급효과	15	

[경상남도 사회적경제 혁신타운 관리 및 운영 규정 별지 제12호 서식]

**입주연장평가표 (사회적경제 지원조직)**

입주기업 선정 기준 : 평균 60점 이상 입주가능(60점 미만 입주불가)

평가 대상조직 :

평 가 자 : (인)

심사항목	세부 심사항목	배점	평가접수
<b>계</b>		<b>100</b>	
사회적목적 실현 (30점)	사회적경제의 이해도 (교육수료 여부 등)	10	
	기업가 정신 및 사회적 목적 추구 의지	10	
	해결하고자 하는 사회 문제의 중요성 또는 창출하고자하는 사회적 가치의 명확성	10	
사업계획의 구체성 (40점)	사업 아이디어의 창의성, 혁신성, 사업화 가능성	10	
	입주 이후 사업수행계획의 구체성 및 실현가능성	10	
	사업계획과 사회적 가치의 연계성	10	
	사업수행을 위한 조직 구성 및 관리 등 경영 역량	10	
지속가능성 (30점)	입주 이후 성장 가능성 (수익성, 시장성 등)	15	
	사업의 확장 가능성과 파급효과	15	

[경상남도 사회적경제 혁신타운 관리 및 운영 규정 별지 제13호 서식]

### 경상남도 사회적경제 혁신타운 입주계약서

경상남도 사회적경제 혁신타운(이하 “도지사”라 한다)과 ○○○(이하 “입주자”라 한다)는 입주에 따른 계약을 다음과 같이 체결한다.

**제1조 (적용범위)** 본 계약은 도지사가 입주자의 사업운영에 필요한 제2조의 목적물을 사용하도록 함에 있어서 입주 및 사용에 관한 절차와 상호간의 권리·의무를 정한다.

**제2조 (임대차 목적물의 표시)**

- ① 주 소 :
- ② 목적물 명칭 :
- ③ 면 적 :

구 분	전체면적(㎡)	전용 면적(㎡)	공유 면적(㎡)
○○○호			

**제3조 (입주기간)** ① 입주계약 기간은 년 월 일부터 년 월 일까지로 한다.

② 입주기간은 년 월 일(이하 “입주일”이라 한다)부터 년 월 일(이하 “입주만료일”이라 한다)까지로 한다.

③ 입주기간은 2년으로 하되, 연장을 원할 경우 1회 연장할 때마다 최대 2년 이내로 2회에 한정하여 연장할 수 있다. 다만, 입주기간 6년 경과 후 입주자가 입주기간을 추가 연장하고자 할 때에는 입주공고에도 불구하고 공실이 발생하는 경우에 한하여 입주기간을 1년 단위로 연장할 수 있다.

④ 입주자는 입주기간 연장을 원할 경우 입주만료일 30일 전일까지 도지사에게 서면으로 통지하여야 한다.

⑤ 도지사는 입주기간 연장 통지서를 접수하고 입주심사위원회 심사 후 15일 이내에 입주기간 연장 승인 여부를 입주자에게 통지하여야 한다.

**제4조 (계약의 변경)** 도지사와 입주자는 타당하고 부득이한 사유가 있을 때에는 입주계약 만료일 전이라도 상호 협의하여 본 계약조건을 수정·변경할 수 있다.

**제5조 (입주부담금)** ① 입주자가 경상남도 사회적경제 혁신타운에 입주함으로써 부담해야 할 입주부담금은 입주보증금, 임대료, 관리비 등이다. 입주자는 입주 계약 시 입주보증금 및 임대료를 납부 하여야 한다. (단, 지방자치단체가 출자 또는 출연한 기관은 입주보증금을 면제할 수 있다.)



# 경 남 공 보

제2590호

2023. 1. 5.(목)

구 분	내 용	납부 기한	비 고
① 입주보증금	임대료의 3개월분 금	입주계약시	
② 임대료	임대료의 12개월분 금	입주계약시	
③ 관리비	「경상남도 사회적경제 혁신타운 관리 및 운영 규정」 제27조	도지사가 정한 기한	

※ 관리비를 3개월 이상 납기 내 납부하지 않을 경우 전기 및 인터넷을 사전 예고 후 단  
전할 수 있고 계약을 해지할 수 있다.

※ 임대료는 건물평가액 및 토지평가액에 따라 조정할 수 있다.

② 월관리비는 월할 단위로 계산하는 것을 원칙으로 한다. 다만, 입주일 또는 퇴거일이 월  
중간에 있는 경우에는 일할 단위로 계산한다.

**제6조 (특약사항)** 이 입주계약서에 명시되지 아니한 사항은 「경상남도 사회적경제 혁신타  
운 관리 및 운영 규정」, 경상남도 사회적경제 혁신타운 입주공동약관에 따르고, 그 외 사  
항은 관계 법령과 일반의 임대차 관습에 따라 합의하여 결정한다.

**제7조 (계약효력)** ① 이 계약은 계약일부터 효력을 발생한다.

② 이 계약을 증명하기 위하여 이 계약서 2부를 작성하여 서명·날인하고, 도지사와 입주  
자가 각 1부씩 보관한다.

붙 임 : 경상남도 사회적경제 혁신타운 입주공동약관 1부

년 월 일

“도지사” 주 소 : 경남 창원시 성산구 창원대로 524(대원동)  
상 호 : 경상남도  
도 지 사 : (인)

“입주자” 주 소 :  
상 호 :  
대 표 : (인)

# 경 남 공 보

제2590호

2023. 1. 5.(목)

[경상남도 사회적경제 혁신타운 관리 및 운영 규정 별지 제14호 서식]

## 퇴거 신청서

퇴 거 신청자	대표자 성 명		관리번호	
	업체명		입주실	
	사업자 등록번호		퇴거예정일	
	입주일자		연락처	

입주시 조건	<input type="checkbox"/> 입주보증금 : <input type="checkbox"/> 임대료 :
--------	--------------------------------------------------------------------

관리비 등 미납유무	
------------	--

계약해지 및 퇴거 사유	
--------------	--

상기와 같이 경상남도 사회적경제 혁신타운에서 퇴거하고자 하오니 승인하여 주시기 바랍니다.

붙임 : 입주보증금 및 임대료 잔여금 환급 신청서 1부

년 월 일

퇴거신청 입주자 (대표) (인)

경상남도지사 귀하

[경상남도 사회적경제 혁신타운 관리 및 운영 규정 별지 제15호 서식]

입주보증금 및 임대료 잔여금 환급 신청서

- 입주계약기간 : . . . ~ . . .
- 입주개시일 : . . .
- 입주퇴거일 : . . .
- 입주보증금 : 금                      원(₩                      )
- 임대료 잔여금 : 금                      원(₩                      )
- 공제금액 : 금                              원(₩                      )
- 환 급 액 : 금                              원(₩                      )
- 환급계좌 :                                      (은행:                      )
- 예 금 주 :

위와 같이 모든 임차물건을 “경상남도”에 반환하였으므로 이에 입주시 납부한 입주보증금과 임대료 잔여금을 환급 신청합니다.

년            월            일

업체명 :

대표자 :                                      (인)

확인자 :                                      (인)



# 경 남 공 보

제2590호

2023. 1. 5.(목)

[경상남도 사회적경제 혁신타운 관리 및 운영 규정 별지 제17호 서식]

## 시설사용 신청 접수 및 허가 관리대장

신청일	신청자	주소	사용자 (단체)	사용 시설	신청내용	부대 시설	대관료	처리 결과
			연락처	사용 일시			납부일	

[경상남도 사회적경제 혁신타운 관리 및 운영 규정 별지 제18호 서식]

## 시설사용 허가서

1. 신청자  
주소(소재지) :  
상 호 :

2. 이용승인 시설

시 설 명	목 적(사유)	사용기간	사용시간	비고

3. 이용승인 부대시설

설 비 명	수 량	비고

4. 기타 협조사항 :

5. 사 용 료

구 분	금 액	산출기초	비고
계			

6. 허가조건 : 실내 음식물 반입 금지 및 청결 유지

위와 같이 허가합니다.

년 월 일

경 상 남 도 지 사

[별지 제18호 서식] (뒷면)

[이용자 준수사항]

## 1. 일반사항

- 시설 사용에 필요한 지원 요청사항은 사전에 도지사와 협의하여야 한다.
- 시설 사용 관리를 위해 도지사의 권유를 수용하여야 한다.
- 사용자는 시설 사용기간 중의 시설 출입, 장내질서, 주차관리를 위한 안내원을 배치하여 질서정연하게 시설을 사용하여야 한다.
- 사용 기간중 성실한 사용자로서 시설물을 사용하여야 하며, 시설물의 훼손 또는 분실의 경우에는 이를 변상하여야 한다.
- 사용자는 자체적으로 안전사고 대비책을 세워야 하며, 사고 발생시 사고에 대한 조치 및 수습에 책임을 져야 한다.
- 시설사용 후에는 즉시 각종 홍보 부착물을 철거하고 관련 시설물 등 현장을 원상복구 하여야 한다.
- 필요한 시설물(장치, 음향, 조명, 영상, 특수효과)의 설치는 시설보호를 위하여 도지사의 별도 승인을 득한 후 설치한다.

## 2. 승인사항

- 시설물을 사용하는 자가 시설물을 사용, 어떠한 행위를 하고자 할 경우에는 도지사의 사전승인을 득 하여야 한다.

## 3. 금지사항

- 사용자는 진행요원 등으로 하여금 허가장소 이외의 불필요한 출입을 금하도록 조치하여야 한다.
- 허가받은 목적(사유)외 다른 목적으로 사용할 수 없다.
- 사용자는 식·음료를 판매할 수 없다.
- 위험물, 화기, 병류 등의 반입을 할 수 없다.
- 주차장 이외에 주차할 수 없다.
- 화약 등 발화물질을 사용할 수 없다.
- 실내에는 동물 반입을 할 수 없다.

# 경 남 공 보

제2590호

2023. 1. 5.(목)

[경상남도 사회적경제 혁신타운 관리·운영규정 별지 제19호 서식]

## 시설사용 (변경·취소) 신청서

신 청 인	상 호 (법인)명	주민(법인) 등록 번호		성 명	
	주 소			연락처	
시 설 명					
구 분		허 가 사 항	변 경 사 항		
시 설 사 용 내 역 서	사 용 일 시				
	내 용				
사 용 료 부과내역	기준부과금액(원), 추가금액(원) 납부여부(미·수납), 감면대상(유·무)				

경상남도 사회적경제 혁신타운 관리 및 운영 규정 제7조에 따라 신청한 시설을 (변경·취소)를 신청하오니 허가하여 주시기 바랍니다.

년 월 일

신청인 (인)

경상남도지사 귀하

첨부  
서류



[경상남도 사회적경제 혁신타운 관리 및 운영 규정 별지 제20호 서식]

## 시설사용(변경·취소) 허가서

1. 신청자

주소(소재지) :

상 호 :

신청인 성명 :

2. 사용허가 시설

시 설 명	목 적 (사유)	기 존		변 경		비 고
		사용기간	사용시간	사용기간	사용시간	

3. 사용허가 부대시설

설 비 명	수 량	비 고

4. 기타 협조사항 :

5. 사 용 료(부가세 포함)

구 분	금 액	산출기초	비 고
기납액			
환급액			
계(실사용료)			

6. 허가조건 : 실내 음식물 반입 금지 및 정결 유지

위와 같이 허가합니다.

년 월 일

경 상 남 도 지 사

[경상남도 사회적경제 혁신타운 관리 및 운영 규정 별지 제21호 ]

## 관리비의 구성 및 산정방법

비 목	구 성 내 역	입주사별 부담액 산정방법
경비원, 환경미화원	용역시에는 용역금액으로 하고, 직영 시에는 직접 소요된 비용	월간 실제 소요된 비용을 임대면적을 고려하여 입주자에게 배분한다.
오물수거비	오물수거용품비 등 오물수거에 직접 소요된 비용(산업쓰레기봉투 등)	월간 실제 소요된 비용을 임대면적을 고려하여 배분하거나, 월 예산액을 임대면적을 고려하여 배분하고 사용실적에 따라 정산한다.
청소용품비	청소용품비 등 청소에 직접 소요 된 비용	월간 실제 소요된 비용을 임대면적을 고려하여 배분하거나, 월 예산액을 임대면적을 고려하여 배분하고 사용실적에 따라 정산한다.
소 득 비	용역시에는 용역금액으로 하고, 직영 시에는 소독용품비 등 소독에 직접 소요된 비용	월간 실제 소요된 비용을 임대면적을 고려하여 배분하거나, 월 예산액을 임대면적을 고려하여 배분하고 사용실적에 따라 정산한다.
소방안전관리 전기안전관리 승강기유지비 무인경비시스템	용역시에는 용역금액으로 하고, 직영 시에는 제부대비 및 자재비 등으로 한다. 다만, 전기료는 공동으로 사용되는 시설의 전기료에 포함한다.	월간 실제 소요된 비용을 임대면적을 고려하여 입주자에게 배분한다.
수선유지비	부수 용역시 용역금액, 난방시설 등 청소 등 시설의 보수 유지비	월간 실제 소요된 비용을 임대면적을 고려하여 배분한다.
공동전기료	E/V,급수동력, 전기온수, 공용전등 등	계량기 검침에 의한 월간 실제 소요된 비용을 임대면적을 고려하여 배분한다.
전 기 료	입주사의 사용량(전열부분)	계량기 검침에 의한 월간 사용량
수 도 료 (공동포함)	화장실, 샤워실, 급탕용수 (단 식당은 제외)	계량기 검침에 의한 월간 실제 소요된 비용을 임대면적을 고려하여 배분한다.(단 식당은 개별계량기 검측에 의한다)
인터넷 전용선 사용료	인터넷 사용에 회선 사용료	입주자별 인터넷 사용 회선당 부과(입주자 개별 부과)

※ 기타 포함되지 않은 품목은 도지사와 입주자 간의 협의에 따라 산정하여 정산한다.



**● 경상남도 공고 제2023-9호**

## 매장문화재 공고

**1. 관련근거**

- 「매장문화재 보호 및 조사에 관한 법률」 제22조
- 「매장문화재 보호 및 조사에 관한 법률 시행령」 제25조

**2. 경상남도 함안군 가야읍 가야리 289 등 10개소에서 출토된 매장문화재에 대하여 아래와 같이 공고하니 소유권 주장자는 90일 이내에 해당문화재의 소유자임을 증명하는 정당한 근거를 제시하여 주시기 바랍니다.**

**2023년 1월 5일**

**경상남도지사**

유적명 (발굴허가번호)	유물명 및 수량	조사지역	조사기간	조사기관	보 관 처
함안 가야리 유적 (2021-1310)	토기편 1상자	경남 함안군 가야읍 가야리 289	2021.9.6.-2022.11.28	국립가야 문화재연구소	국립가야 문화재연구소
거창 황강 남하지구 하천정비사업부지 내 유적 (2022-0226)	무문토기 저부 등 79점	경남 거창군 남하면 무릉리 484	2022.3.23.-2022.11.18	(재)부경문화 연구원	(재)부경문화 연구원
양산 신기리 고분군정비사업부지 내 유적 (2022-0230)	유개고배 등 146점	경남 양산시 신기동 산31	2022.02.23.-2022.11.21	(재)삼도문화재 연구원	(재)삼도문화재 연구원
고성 만립산 토성정비사업부지 내 유적 (2022-0778)	토기저부편 등 4점	경남 고성군 고성읍 대독리 산101-1	2022.5.30.-2022.11.2	(재)두류문화재 연구원	(재)두류문화재 연구원
창원 진동리(246-4) 단독주택 신축부지 내 유적 (2022-1326)	채색자기 등 45점	경남 창원시 마산합포구 진동시장길 50-14	2022.9.8.-2022.11.2	(재)금오문화재 연구원	(재)금오문화재 연구원
창녕 목마산성 정비사업부지 내 유적(2차) (2022-1421)	파수부편 등 6점	경남 창녕군 창녕읍 송현리 산5-1	2022.10.6.-2022.12.6	(재)동아세아 문화재연구원	(재)동아세아 문화재연구원
창녕 서리(175번지) 행복주택 신축부지 내 유적 (2022-1450)	경질토기 대각편 등 24점	경남 창녕군 영산면 서리 175	2022.10.24.-2022.12.10	(재)백두문화재 연구원	(재)백두문화재 연구원
함안 하기리(701-3 일원)단독주택 신축부지 내 유적 (2022-1521)	경질토기편 등 66점	경남 함안군 대산면 하기리 701-3	2022.10.27.-2022.11.22	(재)강산문화 연구원	(재)강산문화 연구원
진주 주야동(183-1 일원)공동주택 신축부지 내 유적	청자저부편 등 15점	경남 진주시 주야동 183-1	2022.11.9.-2022.1.21	(재)두류문화 연구원	(재)두류문화 연구원
진주대첩 기념광장조성사업부지 (미조사구간)내 유적 (2022-1691)	자기 구연부편 등 19점	경남 진주시 본성동 8-1	2022.11.29.-2022.12.13	(재)한국문화 연구원	(재)한국문화 연구원

**- 제 출 처**

경상남도 창원시 의창구 중앙대로 300 경상남도 문화유산과  
 (☎ 055-211-4575~6/팩스 055-211-4559/담당자 이메일 : ksh7777@korea.kr)

**알 림**

● **창원시 공고 제2023-3호**

**창원도시계획시설(항만:항만시설9)사업 공사완료 공고**

창원시 고시 제2021-233호(2021.09.02.)로 실시계획 고시된 창원도시계획시설(항만:항만시설9)사업이 완료되어 「국토의 계획 및 이용에 관한 법률」 제98조 및 같은 법 시행령 제102조에 따라 다음과 같이 공사완료 공고합니다.

**2023년 1월 5일**

**창 원 시 장**

**1. 공사완료내용**

가. 사업시행지의 위치 : 창원시 진해구 장천동 782-45번지 일원

나. 사업의 종류 및 명칭

- 종 류 : 창원도시계획시설(항만:항만시설9)사업
- 명 칭 : 진해항 제2부두 진출입로 확장공사

다. 사업의 면적 또는 규모

- 면 적 : 329㎡
- 규 모 : L=59m, B=12.5m

라. 사업시행자의 성명 및 주소

- 성 명 : 경상남도지사(해양항만과)
- 주 소 : 창원시 의창구 중앙대로 300

마. 사업기간 : 2021.09.02.~2022.12.31. (\*공사완료일 : 2021.11.24.)

**2. 기타 문의사항은 창원시청 도시계획과(055-225-4694)로 문의하시기 바랍니다.**

● **진주시 고시 제2022-241호**

**수곡면 농촌중심지 활성화사업 시행계획(변경) 고시**

수곡면 농촌중심지 활성화사업에 대하여 『농어촌정비법』 제61조에 따라 시행계획을 변경하고 이를 같은 법 시행령 제82조에 따라 다음과 같이 고시합니다.

2022년 12월 29일

**진 주 시 장**

**1. 사업의 목적 :** 농촌지역의 정주기반을 확충하고 거점면의 기능을 강화하여 현대적 농어촌 건설

**2. 사업의 내용 및 규격**

가. 사 업 명 : 수곡면 농촌중심지 활성화사업

나. 위 치 : 진주시 수곡면 대천리

**다. 사업내용**

- 기초생활기반확충 : 어울림센터, 덕수정(국공장), 어울림 보행로조성, 공동생활홈 조성, 주민쉼터
- 지역경관개선 : 어울림마당조성, 어울림트레일조성
- 지역역량강화 : 주민교육 및 훈련, 홍보 등

**3. 사업비 :** 6,000백만원

(국비 4,200백만원, 도비 540백만원, 시비 1,260백만원)

□ 연도별투자계획

(단위 : 백만원)

계	2017년	2018년	2019년	2020년	2021년
6,000	477	180	2,401	1,889	1,053

**4. 사업예정기간**

- 당초 : 2017 ~ 2021년
- 변경 : 2017 ~ 2023년

**5. 사업의 효과 :** 소재지의 문화 및 복지시설 및 생활 환경정비를 통해 거점기능을 강화하고 정주 여건을 개선하여 주민들의 삶의 질 향상

**6. 사업 시행자 :** 진주시

**7. 수용 또는 사용대상 토지 등의 명세서 :** 붙임조서 참조

**8. 기타사항**

관계도서는 진주시 농업기술센터 농업정책과(055-749-8890)에 비치되어 있어 상시 열람이 가능하며 그 내용은 시행 과정에서 변경이 있을 수 있음.

# 경 남 공 보

제2590호

2023. 1. 5.(목)

붙임. 기능별 사업내역									
(단위 : 백만원)									
기능별	사업명	시행계획(당초)		시행계획(변경)		증·감(B-A)		국비 증감비율 (절대값)	비고
		사업량	사업비 (A)	사업량	사업비 (B)	사업량	사업비 (C)		
<b>총 계</b>			<b>6,000</b>		<b>6,000</b>		-		
기초생활기반 확충			<b>3,289</b>		<b>3,535</b>		<b>246</b>	[7.48%]	
	수곡 커뮤니티 센터	증축 (A=270.05㎡) 리모델링 (198.55㎡)	954	증축 (A=277.2㎡) 리모델링 (A=577.52㎡)	1,125	증축 (A=7.15㎡) 리모델링 (A=378.97㎡)	171	[17.92%]	
	덕수정 (건축)	신축 (A=312.88㎡)	1,237	신축 (A=371.1㎡)	996	신축 (A=58.22㎡)	△241	[19.48%]	
	수곡어울림 보행로	직금마을 L=766m 요산마을 L=720m 덕곡마을 L=600m	948	직금마을 L=1,029.5m 요산마을 L=474.3m 덕곡마을 L=402.6m	1,224	직금마을 L=263.5m 요산마을 L=△245.7m 덕곡마을 L=△197.4m	276	[29.11%]	
	공동생활홈	리모델링 A=193.32㎡	39	리모델링 A=193.32㎡	50	바닥 및 지붕개량 추가	11	[28.21%]	
	주민센터	산책로 및 쉼터 조성 A=350㎡	111	산책로 및 쉼터 조성 A=350㎡	140		29	[26.13%]	
지역경관 개선			<b>1,701</b>		<b>1,571</b>		<b>△130</b>	[7.64%]	
	수곡 어울림마당	광장 조성 A=4,534㎡	601	광장 조성 A=8,156㎡	748	광장 포장 A=3,622㎡	△147	[24.46%]	
	수곡어울림 트레일	트레일조성 L=5.6km (포장 및 경관식재)	1,100	트레일조성 L=5.75km (포장 및 식재)	823	트레일조성 구간 L=0.15km	△277	[25.18%]	
지역역량강화			<b>278</b>		<b>195</b>		<b>△83</b>	[29.8%]	
	교육	1식	278	1식	195	-	△83	[29.8%]	
	기타	설계비, 감리비 등	<b>732</b>	설계비, 감리비 등	<b>699</b>	-	<b>△33</b>	[4.51%]	



● **진주시 고시 제2023-1호**

## 진주도시계획시설(근린공원)사업 실시계획인가 고시

「건축법」 제11조 규정에 따른 건축허가 시 의제 처리된 도시계획시설(근린공원)사업 실시계획인가에 대하여 「국토의 계획 및 이용에 관한 법률」 제86조 및 같은 법 시행령 제96조에 따른 사업시행자 지정과 같은 법 제91조 및 같은 법 시행령 제100조에 따라 아래와 같이 고시합니다.

**2023년 1월 5일**

**진 주 시 장**

**1. 사업시행지 :** 진주시 상대동 817번지 일원

**2. 사업의 종류 및 명칭**

- 종류 : 진주도시계획시설(선학공원)사업
- 명칭 : 발달장애인 특화사업장 조성사업

**3. 사업의 면적 또는 규모**

도면 표시 번호	시설명	시설의 종류	위 치	결정규모	사업규모(㎡)	비고
2	선학공원	근린공원	진주시 옥봉동 하대동 초전동	802,750㎡	○ 제2종근린생활시설(사무소) 제1종근린생활시설(휴게음식점) 창고시설(기타창고시설) - 대지면적 : 2,803㎡ - 건축면적 : 386.93㎡ - 연 면 적 : 386.93㎡ - 건 폐 율 : 13.8% / 용 적 률 : 13.8%	

**4. 사업 시행자의 성명, 주소**

- 성명 : 재단법인장애인기업종합지원센터
- 주소 : 서울특별시 영등포구 버드나루로14길 25

**5. 사업의 착수 및 준공예정 연월일**

- 착수 : 2022. 12. 30.(건축허가일)
- 준공예정일 : 2023. 12. 31.

※ 관계도면은 진주시청 도시계획과에 비치하고 있으니 이해관계인은 열람하시기 바랍니다.

**● 통영시 고시 제 2022-192호**

## 주택건설사업계획 변경승인 고시

경상남도 통영시 광도면 죽림리 산266-10번지 일원의 주택건설사업계획 변경승인 사항을 「주택법」 제15조에 따라 승인·고시합니다.

**2022년 12월 29일**

## 통 영 시 장

**1. 사업명칭 : 통영시 광도면 죽림리 공동주택 신축공사**  
(힐스테이트 통영)

- 승 인 번 호 : 2020-건축과-주택건설사업계획승인-1호, 2020. 12. 4.
- 변경승인일 : 2022. 12. 29.

**2. 사업주체**

- (주)무궁화신탁 대표 권준명

**3. 사업위치 : 경상남도 통영시 광도면 죽림리 산266-10번지 일원**

**4. 건설주택의 규모**

**가. 주택형별 및 규모**

구 분	규 모	세 대 수	주 거 면 적(㎡)			비 고
			계	전 용	공 용	
공동주택	지하 4개층/ 지상29층 /784세대	합계 784세대	91,791.4446	68,216.7019	23,574.7427	
		59A형(75세대)	82.1056	59.9653	22.1403	
		59B형(40세대)	82.0485	59.9420	22.1065	
		76형(143세대)	104.0023	76.9017	27.1006	
		84A형(267세대)	114.0362	84.7798	29.2564	
		84B형(104세대)	114.3523	84.8759	29.4764	
		109형( 104세대)	146.0850	109.7750	36.3100	
		145형( 51세대)	195.0221	145.9761	49.0460	

**나. 부대·복리시설 현황**

구 분	규 모	
	층 수	면 적(㎡)
경비실(1)	지상1층	15.9604
경비실(2)	지상1층	15.9604
관리사무소	지하1층	328.1464
근린생활시설	지상1층~지상2층	638.3105
기계·전기실	지하3층~지하4층	983.9837
경로당	지하2층	159.2057
키즈&맘스카페	지하4층/지하2층	145.0365
어린이집	지상1층	366.4319
다함께돌봄센터	지하2층	188.9204
작은도서관	지하1층	280.5257
주민공동시설	지하1층~지하2층	604.0208
수영장	지하2층	1,018.9220
피트니스, 골프연습장	지하2층	1,086.0145
지하주차장	지하3층~지하4층	30,611.5402

**5. 부대복리시설 :** 승인도서와 같음

**6. 설 계 도 서 :** 승인도서와 같음

**7. 주요 변경내용**

- 근린생활시설 기초 변경
- 주차장 기초 변경
- 동측 흙막이 가시설 미설치
- 서측 흙막이 변경(E/A 3단 → 1단)
- 우수처리시설 흙막이 가시설 설치

**8. 사업기간 :** 2021. 09. 01. ~ 2024. 4. 30.

**9. 승인관련서류 :** 통영시 건축과(☎055-650-5742)에 관련도서를 비치하여 열람하고 있습니다.

● 밀양시 고시 제2023-2호

**밀양 농어촌관광휴양단지  
개발(시행)계획 변경 승인 지형도면 고시**

경상남도 밀양시 단장면 미촌리 940-100번지 외 332필지를 「농어촌정비법」 제82조, 시행령 제72조 규정에 따라 밀양 농어촌관광휴양단지 개발(시행)계획 변경 승인되어 「농어촌정비법」 제82조 제3항 및 시행령 제73조, 「국토의 계획 및 이용에 관한 법률」 제30조, 제43조, 제56조, 제86조, 제88조, 「토지이용규제기본법」 제8조 제2항 및 같은법 시행령 제7조의 규정에 의거 다음과 같이 고시합니다.

2023년 1월 5일

밀 양 시 장

- 다 음 -

**1. 농어촌관광휴양단지 개요**

- 가. 명 칭: 밀양 농어촌관광휴양단지(변경없음)
- 나. 위 치: 밀양시 단장면 미촌리 940-100번지 일원(변경없음)
- 다. 규 모: 917,440㎡(변경없음)
- 라. 사업시행자: 밀양관광단지조성사업단 주식회사(변경없음)  
경상남도 밀양시 산외면 산외로 595-11(변경없음)
- 마. 사업기간: 개발(시행)계획(변경) 승인일 ~ 2023.12.31.(변경없음)
- 바. 최초 농어촌관광휴양단지 지정일 : 밀양시 고시 제2016-210호('16.11.24)
- 사. 사 업 비: 3,242억 원(변경없음)

# 경 남 공 보

제2590호

2023. 1. 5.(목)

아. 사업개요(변경없음)

구 분	시설내용	면적(㎡)	구성비(%)	비고
<b>합 계</b>		<b>917,440</b>	<b>100.0</b>	
지역특산물판매시설	농축임산물 판매타운	23,000	2.5	
기본/문화시설	농촌/문화테마파크, 생태관광센터, 등산아카데미, 반려동물지원센터	97,160	10.6	
휴양시설	S'파크 리조트	30,840	3.4	
체육시설	골프장, 스포츠파크	680,396	74.1	
공공편의시설	도로, 하수처리장, 녹지, 관리동	86,044	9.4	

자. 변경사유 :

- 골프장 조성현황을 반영한 세부시설 변경
- 원활한 교통흐름을 위한 교차로 형태 변경(회전교차로→평면교차로)
- 녹지용지 변경(비점오염처리시설 및 오수관로 현황반영)

**2. 수용 또는 사용 할 토지의 세목조사 :** 붙임1

**3. 도시관리계획(지구단위계획구역·지구단위계획) 결정(변경) 및 지형도면 승인조사 :** 붙임2

**4. 도시계획시설사업 실시계획인가(도로, 완충녹지) :** 붙임3

**5. 지형도면 고시도면:** 게재생략(밀양시 홈페이지 고시공고란 게시 및 밀양시청 농업기술센터 농업정책과에 도면 비치)

**6. 기타 상세한 사항은 경상남도 밀양시청 농업기술센터 농업정책과(☎055-359-7113)로 문의하여 주시기 바랍니다.**

붙임1)

수용 또는 사용할 토지의 세목조사

<기정>

연번	소재지			지번	지목	공부 상 면적 (㎡)	편입 면적 (㎡)	토지소유자		관계인			비고
								성명	주소	성명 또는 명칭	주소	권리의 종류 및 내용	
계						917,440	917,440						
1	밀양시	단장면	미촌리	201	답	997	997	교*자*신*	서울특별시 강남구 테헤란로				
2	밀양시	단장면	미촌리	202	답	743	743	교*자*신*	서울특별시 강남구 테헤란로				
3	밀양시	단장면	미촌리	203	답	1,513	1,513	교*자*신*	서울특별시 강남구 테헤란로				
4	밀양시	단장면	미촌리	204	답	5,347	5,347	교*자*신*	서울특별시 강남구 테헤란로				
5	밀양시	단장면	미촌리	205	답	2,944	2,944	교*자*신*	서울특별시 강남구 테헤란로				
6	밀양시	단장면	미촌리	206	답	2,868	2,868	교*자*신*	서울특별시 강남구 테헤란로				
7	밀양시	단장면	미촌리	207	답	2,757	2,757	교*자*신*	서울특별시 강남구 테헤란로				
8	밀양시	단장면	미촌리	208	답	2,713	2,713	교*자*신*	서울특별시 강남구 테헤란로				
9	밀양시	단장면	미촌리	209	답	1,382	1,382	교*자*신*	서울특별시 강남구 테헤란로				
10	밀양시	단장면	미촌리	210	답	1,339	1,339	교*자*신*	서울특별시 강남구 테헤란로				
11	밀양시	단장면	미촌리	211	답	2,830	2,830	교*자*신*	서울특별시 강남구 테헤란로				
12	밀양시	단장면	미촌리	212	답	2,965	2,965	교*자*신*	서울특별시 강남구 테헤란로				
13	밀양시	단장면	미촌리	213	답	992	992	교*자*신*	서울특별시 강남구 테헤란로				
14	밀양시	단장면	미촌리	214	답	816	816	교*자*신*	서울특별시 강남구 테헤란로				
15	밀양시	단장면	미촌리	215	답	1,508	1,508	교*자*신*	서울특별시 강남구 테헤란로				
16	밀양시	단장면	미촌리	216	답	3,266	3,266	교*자*신*	서울특별시 강남구 테헤란로				
17	밀양시	단장면	미촌리	217	답	3,283	3,283	교*자*신*	서울특별시 강남구 테헤란로				
18	밀양시	단장면	미촌리	218	답	3,179	3,179	교*자*신*	서울특별시 강남구 테헤란로				
19	밀양시	단장면	미촌리	219	답	1,976	1,976	교*자*신*	서울특별시 강남구 테헤란로				
20	밀양시	단장면	미촌리	220	답	1,235	1,235	교*자*신*	서울특별시 강남구 테헤란로				
21	밀양시	단장면	미촌리	221	답	2,937	2,937	교*자*신*	서울특별시 강남구 테헤란로				
22	밀양시	단장면	미촌리	222	답	2,853	2,853	교*자*신*	서울특별시 강남구 테헤란로				
23	밀양시	단장면	미촌리	223	답	2,730	2,730	교*자*신*	서울특별시 강남구 테헤란로				
24	밀양시	단장면	미촌리	224	답	2,583	2,583	교*자*신*	서울특별시 강남구 테헤란로				
25	밀양시	단장면	미촌리	225	답	2,564	2,564	교*자*신*	서울특별시 강남구 테헤란로				
26	밀양시	단장면	미촌리	226	답	2,542	2,542	교*자*신*	서울특별시 강남구 테헤란로				
27	밀양시	단장면	미촌리	227	답	2,512	2,512	교*자*신*	서울특별시 강남구 테헤란로				
28	밀양시	단장면	미촌리	237	답	3,152	3,152	교*자*신*	서울특별시 강남구 테헤란로				
29	밀양시	단장면	미촌리	238	답	2,935	2,935	교*자*신*	서울특별시 강남구 테헤란로				

# 경 남 공 보

제2590호

2023. 1. 5.(목)

연번	소재지			지번	지목	공부 상 면적 (㎡)	면적 (㎡)	토지소유자		관계인			비고
								성명	주소	성명 또는 명칭	주소	권리의 종류 및 내용	
30	밀양시	단장면	미촌리	239	과	1,841	1,841	교*자*신*	서울특별시 강남구 테헤란로				
31	밀양시	단장면	미촌리	240	답	905	905	교*자*신*	서울특별시 강남구 테헤란로				
32	밀양시	단장면	미촌리	241	답	2,499	2,499	교*자*신*	서울특별시 강남구 테헤란로				
33	밀양시	단장면	미촌리	242	답	1,786	1,786	교*자*신*	서울특별시 강남구 테헤란로				
34	밀양시	단장면	미촌리	243	답	1,084	1,084	교*자*신*	서울특별시 강남구 테헤란로				
35	밀양시	단장면	미촌리	244-1	답	3,091	3,091	교*자*신*	서울특별시 강남구 테헤란로				
36	밀양시	단장면	미촌리	244-2	답	718	718	교*자*신*	서울특별시 강남구 테헤란로				
37	밀양시	단장면	미촌리	244-3	답	2,090	2,090	교*자*신*	서울특별시 강남구 테헤란로				
38	밀양시	단장면	미촌리	244-4	답	1,392	1,392	교*자*신*	서울특별시 강남구 테헤란로				
39	밀양시	단장면	미촌리	244-5	답	2,822	2,822	교*자*신*	서울특별시 강남구 테헤란로				
40	밀양시	단장면	미촌리	244-6	과	3,867	3,867	교*자*신*	서울특별시 강남구 테헤란로				
41	밀양시	단장면	미촌리	244-7	답	1,249	1,249	교*자*신*	서울특별시 강남구 테헤란로				
42	밀양시	단장면	미촌리	244-8	답	2,315	2,315	교*자*신*	서울특별시 강남구 테헤란로				
43	밀양시	단장면	미촌리	244-9	과	909	909	교*자*신*	서울특별시 강남구 테헤란로				
44	밀양시	단장면	미촌리	244-10	과	2,191	2,191	교*자*신*	서울특별시 강남구 테헤란로				
45	밀양시	단장면	미촌리	244-11	과	2,737	2,737	교*자*신*	서울특별시 강남구 테헤란로				
46	밀양시	단장면	미촌리	244-12	답	2,356	2,356	교*자*신*	서울특별시 강남구 테헤란로				
47	밀양시	단장면	미촌리	244-13	답	1,904	1,904	교*자*신*	서울특별시 강남구 테헤란로				
48	밀양시	단장면	미촌리	244-14	답	4,672	4,672	교*자*신*	서울특별시 강남구 테헤란로				
49	밀양시	단장면	미촌리	244-19	답	353	353	교*자*신*	서울특별시 강남구 테헤란로				
50	밀양시	단장면	미촌리	244-20	답	474	474	교*자*신*	서울특별시 강남구 테헤란로				
51	밀양시	단장면	미촌리	244-35	과	15	15	밀*관*단*조*사*단	경상남도 밀양시 산외면 산외로				
52	밀양시	단장면	미촌리	244-36	과	38	38	밀*관*단*조*사*단	경상남도 밀양시 산외면 산외로				
53	밀양시	단장면	미촌리	244-37	과	53	53	밀*관*단*조*사*단(3/4) 교*자*신*(1/4)	경상남도 밀양시 산외면 산외로 서울특별시강남구테헤란로				
54	밀양시	단장면	미촌리	244-38	답	63	63	밀*관*단*조*사*단	경상남도 밀양시 산외면 산외로				
55	밀양시	단장면	미촌리	244-41	답	46	46	밀*관*단*조*사*단	경상남도 밀양시 산외면 산외로				
56	밀양시	단장면	미촌리	244-42	답	80	80	교*자*신*	서울특별시 강남구 테헤란로				
57	밀양시	단장면	미촌리	244-43	과	15	15	밀*시					
58	밀양시	단장면	미촌리	244-44	과	51	51	밀*시					
59	밀양시	단장면	미촌리	244-45	답	12	12	밀*시					
60	밀양시	단장면	미촌리	244-46	답	57	57	교*자*신*	서울특별시 강남구 테헤란로				
61	밀양시	단장면	미촌리	244-47	답	2	2	밀*관*단*조*사*단	경상남도 밀양시 산외면 산외로				

# 경 남 공 보

제2590호

2023. 1. 5.(목)

연번	소재지			지번	지목	공부 상 면적 (㎡)	편입 면적 (㎡)	토지소유자		관계인			비고
								성명	주소	성명 또는 명칭	주소	권리의 종류 및 내용	
62	밀양시	단장면	미촌리	244-48	과	3	3	밀*관*단*조*사*단	경상남도 밀양시 산외면 산외로				
63	밀양시	단장면	미촌리	244-49	답	45	45	밀*관*단*조*사*단	경상남도 밀양시 산외면 산외로				
64	밀양시	단장면	미촌리	244-50	답	7	7	밀*관*단*조*사*단	경상남도 밀양시 산외면 산외로				
65	밀양시	단장면	미촌리	244-51	과	28	28	밀*관*단*조*사*단	경상남도 밀양시 산외면 산외로				
66	밀양시	단장면	미촌리	244-52	답	29	29	밀*관*단*조*사*단	경상남도 밀양시 산외면 산외로				
67	밀양시	단장면	미촌리	244-53	답	47	47	밀*관*단*조*사*단	경상남도 밀양시 산외면 산외로				
68	밀양시	단장면	미촌리	244-54	답	76	76	밀*관*단*조*사*단	경상남도 밀양시 산외면 산외로				
69	밀양시	단장면	미촌리	244-55	답	347	347	밀*관*단*조*사*단	경상남도 밀양시 산외면 산외로				
70	밀양시	단장면	미촌리	245-4	답	158	158	교*자*신*	서울특별시 강남구 테헤란로				
71	밀양시	단장면	미촌리	245-5	답	5	5	밀*시					
72	밀양시	단장면	미촌리	245-6	답	64	64	밀*관*단*조*사*단	경상남도 밀양시 산외면 산외로				
73	밀양시	단장면	미촌리	246	과	697	697	밀*시					
74	밀양시	단장면	미촌리	246-1	과	41	41	밀*시					
75	밀양시	단장면	미촌리	246-3	과	218	218	밀*시					
76	밀양시	단장면	미촌리	247-1	답	1,188	1,188	교*자*신*	서울특별시 강남구 테헤란로				
77	밀양시	단장면	미촌리	248-1	답	2,121	2,121	교*자*신*	서울특별시 강남구 테헤란로				
78	밀양시	단장면	미촌리	249-1	답	2,870	2,870	교*자*신*	서울특별시 강남구 테헤란로				
79	밀양시	단장면	미촌리	250	답	3,000	3,000	교*자*신*	서울특별시 강남구 테헤란로				
80	밀양시	단장면	미촌리	251	답	3,000	3,000	교*자*신*	서울특별시 강남구 테헤란로				
81	밀양시	단장면	미촌리	252	답	3,000	3,000	교*자*신*	서울특별시 강남구 테헤란로				
82	밀양시	단장면	미촌리	253	답	3,000	3,000	교*자*신*	서울특별시 강남구 테헤란로				
83	밀양시	단장면	미촌리	254	답	3,000	3,000	교*자*신*	서울특별시 강남구 테헤란로				
84	밀양시	단장면	미촌리	255	답	1,500	1,500	교*자*신*	서울특별시 강남구 테헤란로				
85	밀양시	단장면	미촌리	256	답	1,500	1,500	교*자*신*	서울특별시 강남구 테헤란로				
86	밀양시	단장면	미촌리	257	답	1,500	1,500	교*자*신*	서울특별시 강남구 테헤란로				
87	밀양시	단장면	미촌리	257-1	답	1,500	1,500	교*자*신*	서울특별시 강남구 테헤란로				
88	밀양시	단장면	미촌리	258	답	3,000	3,000	교*자*신*	서울특별시 강남구 테헤란로				
89	밀양시	단장면	미촌리	259	답	1,028	1,028	교*자*신*	서울특별시 강남구 테헤란로				
90	밀양시	단장면	미촌리	260	답	576	576	교*자*신*	서울특별시 강남구 테헤란로				
91	밀양시	단장면	미촌리	261	답	1,333	1,333	교*자*신*	서울특별시 강남구 테헤란로				
92	밀양시	단장면	미촌리	262	답	2,962	2,962	교*자*신*	서울특별시 강남구 테헤란로				
93	밀양시	단장면	미촌리	263	답	3,000	3,000	교*자*신*	서울특별시 강남구 테헤란로				
94	밀양시	단장면	미촌리	264	답	3,000	3,000	교*자*신*	서울특별시 강남구 테헤란로				



# 경 남 공 보

제2590호

2023. 1. 5.(목)

연번	소재지			지번	지목	공부 상 면적 (㎡)	면적 (㎡)	토지소유자		관계인			비고
								성명	주소	성명 또는 명칭	주소	권리의 종류 및 내용	
95	밀양시	단장면	미촌리	265	과	3,000	3,000	교*자*신*	서울특별시 강남구 테헤란로				
96	밀양시	단장면	미촌리	266	과	2,733	2,733	교*자*신*	서울특별시 강남구 테헤란로				
97	밀양시	단장면	미촌리	267	답	1,806	1,806	교*자*신*	서울특별시 강남구 테헤란로				
98	밀양시	단장면	미촌리	268	과	2,282	2,282	교*자*신*	서울특별시 강남구 테헤란로				
99	밀양시	단장면	미촌리	269	답	1,440	1,440	교*자*신*	서울특별시 강남구 테헤란로				
100	밀양시	단장면	미촌리	270	답	1,297	1,297	교*자*신*	서울특별시 강남구 테헤란로				
101	밀양시	단장면	미촌리	271	답	2,951	2,951	교*자*신*	서울특별시 강남구 테헤란로				
102	밀양시	단장면	미촌리	272	과	2,186	2,186	교*자*신*	서울특별시 강남구 테헤란로				
103	밀양시	단장면	미촌리	273	과	1,850	1,850	교*자*신*	서울특별시 강남구 테헤란로				
104	밀양시	단장면	미촌리	274	과	3,028	3,028	교*자*신*	서울특별시 강남구 테헤란로				
105	밀양시	단장면	미촌리	275	답	2,556	2,556	교*자*신*	서울특별시 강남구 테헤란로				
106	밀양시	단장면	미촌리	276	답	2,931	2,931	교*자*신*	서울특별시 강남구 테헤란로				
107	밀양시	단장면	미촌리	277	답	900	900	교*자*신*	서울특별시 강남구 테헤란로				
108	밀양시	단장면	미촌리	278	답	2,100	2,100	교*자*신*	서울특별시 강남구 테헤란로				
109	밀양시	단장면	미촌리	279	답	3,000	3,000	교*자*신*	서울특별시 강남구 테헤란로				
110	밀양시	단장면	미촌리	280	답	3,000	3,000	교*자*신*	서울특별시 강남구 테헤란로				
111	밀양시	단장면	미촌리	281	답	1,100	1,100	교*자*신*	서울특별시 강남구 테헤란로				
112	밀양시	단장면	미촌리	282	답	1,900	1,900	교*자*신*	서울특별시 강남구 테헤란로				
113	밀양시	단장면	미촌리	283	답	1,000	1,000	교*자*신*	서울특별시 강남구 테헤란로				
114	밀양시	단장면	미촌리	284	답	2,000	2,000	교*자*신*	서울특별시 강남구 테헤란로				
115	밀양시	단장면	미촌리	285	답	3,000	3,000	교*자*신*	서울특별시 강남구 테헤란로				
116	밀양시	단장면	미촌리	286	답	3,000	3,000	교*자*신*	서울특별시 강남구 테헤란로				
117	밀양시	단장면	미촌리	287	답	3,000	3,000	교*자*신*	서울특별시 강남구 테헤란로				
118	밀양시	단장면	미촌리	288	답	2,907	2,907	교*자*신*	서울특별시 강남구 테헤란로				
119	밀양시	단장면	미촌리	289	답	2,944	2,944	교*자*신*	서울특별시 강남구 테헤란로				
120	밀양시	단장면	미촌리	290	답	910	910	교*자*신*	서울특별시 강남구 테헤란로				
121	밀양시	단장면	미촌리	291	답	2,085	2,085	교*자*신*	서울특별시 강남구 테헤란로				
122	밀양시	단장면	미촌리	292	답	1,083	1,083	교*자*신*	서울특별시 강남구 테헤란로				
123	밀양시	단장면	미촌리	293	답	1,919	1,919	교*자*신*	서울특별시 강남구 테헤란로				
124	밀양시	단장면	미촌리	294	답	4,980	4,980	교*자*신*	서울특별시 강남구 테헤란로				
125	밀양시	단장면	미촌리	294-1	답	1,020	1,020	교*자*신*	서울특별시 강남구 테헤란로				
126	밀양시	단장면	미촌리	296-1	답	2,745	2,745	교*자*신*	서울특별시 강남구 테헤란로				
127	밀양시	단장면	미촌리	297-1	과	18,089	18,089	밀*시					
128	밀양시	단장면	미촌리	297-2	과	582	582	밀*시					

# 경 남 공 보

제2590호

2023. 1. 5.(목)

연번	소재지			지번	지목	공부 상 면적 (㎡)	면적 (㎡)	토지소유자		관계인			비고
								성명	주소	성명 또는 명칭	주소	권리의 종류 및 내용	
129	밀양시	단장면	미촌리	297-3	과	410	410	밀*시					
130	밀양시	단장면	미촌리	298	과	843	843	밀*시					
131	밀양시	단장면	미촌리	299-1	답	2,094	2,094	교*자*신*	서울특별시 강남구 테헤란로				
132	밀양시	단장면	미촌리	300-1	답	1,342	1,342	교*자*신*	서울특별시 강남구 테헤란로				
133	밀양시	단장면	미촌리	301-1	답	606	606	교*자*신*	서울특별시 강남구 테헤란로				
134	밀양시	단장면	미촌리	302	과	2,109	2,109	교*자*신*	서울특별시 강남구 테헤란로				
135	밀양시	단장면	미촌리	303	답	2,721	2,721	교*자*신*	서울특별시 강남구 테헤란로				
136	밀양시	단장면	미촌리	304	답	2,748	2,748	교*자*신*	서울특별시 강남구 테헤란로				
137	밀양시	단장면	미촌리	305	답	3,057	3,057	교*자*신*	서울특별시 강남구 테헤란로				
138	밀양시	단장면	미촌리	306	답	2,000	2,000	교*자*신*	서울특별시 강남구 테헤란로				
139	밀양시	단장면	미촌리	307-8	과	10,559	10,559	밀*시					
140	밀양시	단장면	미촌리	307-17	전	208	208	교*자*신*	서울특별시 강남구 테헤란로				
141	밀양시	단장면	미촌리	307-18	과	1,687	1,687	교*자*신*	서울특별시 강남구 테헤란로				
142	밀양시	단장면	미촌리	307-19	전	2,161	2,161	교*자*신*	서울특별시 강남구 테헤란로				
143	밀양시	단장면	미촌리	307-21	전	28	28	교*자*신*	서울특별시 강남구 테헤란로				
144	밀양시	단장면	미촌리	307-23	목	806	806	교*자*신*	서울특별시 강남구 테헤란로				
145	밀양시	단장면	미촌리	307-27	입	5,094	5,094	교*자*신*	서울특별시 강남구 테헤란로				
146	밀양시	단장면	미촌리	308	답	1,000	1,000	교*자*신*	서울특별시 강남구 테헤란로				
147	밀양시	단장면	미촌리	309	답	2,400	2,400	교*자*신*	서울특별시 강남구 테헤란로				
148	밀양시	단장면	미촌리	310	답	600	600	교*자*신*	서울특별시 강남구 테헤란로				
149	밀양시	단장면	미촌리	311	답	2,930	2,930	교*자*신*	서울특별시 강남구 테헤란로				
150	밀양시	단장면	미촌리	313	답	3,103	3,103	교*자*신*	서울특별시 강남구 테헤란로				
151	밀양시	단장면	미촌리	314	답	3,000	3,000	교*자*신*	서울특별시 강남구 테헤란로				
152	밀양시	단장면	미촌리	315	답	3,000	3,000	교*자*신*	서울특별시 강남구 테헤란로				
153	밀양시	단장면	미촌리	316	답	3,000	3,000	교*자*신*	서울특별시 강남구 테헤란로				
154	밀양시	단장면	미촌리	317	답	3,000	3,000	교*자*신*	서울특별시 강남구 테헤란로				
155	밀양시	단장면	미촌리	318	답	3,000	3,000	교*자*신*	서울특별시 강남구 테헤란로				
156	밀양시	단장면	미촌리	319	답	1,017	1,017	교*자*신*	서울특별시 강남구 테헤란로				
157	밀양시	단장면	미촌리	320	답	1,999	1,999	교*자*신*	서울특별시 강남구 테헤란로				
158	밀양시	단장면	미촌리	321	답	2,926	2,926	교*자*신*	서울특별시 강남구 테헤란로				
159	밀양시	단장면	미촌리	322	과	1,700	1,700	교*자*신*	서울특별시 강남구 테헤란로				
160	밀양시	단장면	미촌리	323	답	1,303	1,303	교*자*신*	서울특별시 강남구 테헤란로				
161	밀양시	단장면	미촌리	324	답	2,999	2,999	교*자*신*	서울특별시 강남구 테헤란로				
162	밀양시	단장면	미촌리	325	답	1,987	1,987	교*자*신*	서울특별시 강남구 테헤란로				

# 경 남 공 보

제2590호

2023. 1. 5.(목)

연번	소재지			지번	지목	공부 상 면적 (㎡)	면적 (㎡)	토지소유자		관계인			비고
								성명	주소	성명 또는 명칭	주소	권리의 종류 및 내용	
163	밀양시	단장면	미촌리	326	답	887	887	교*자*신*	서울특별시 강남구 테헤란로				
164	밀양시	단장면	미촌리	327	답	2,884	2,884	교*자*신*	서울특별시 강남구 테헤란로				
165	밀양시	단장면	미촌리	328	답	3,243	3,243	교*자*신*	서울특별시 강남구 테헤란로				
166	밀양시	단장면	미촌리	329	답	3,070	3,070	교*자*신*	서울특별시 강남구 테헤란로				
167	밀양시	단장면	미촌리	330	답	2,068	2,068	교*자*신*	서울특별시 강남구 테헤란로				
168	밀양시	단장면	미촌리	331	답	876	876	교*자*신*	서울특별시 강남구 테헤란로				
169	밀양시	단장면	미촌리	332	답	1,288	1,288	교*자*신*	서울특별시 강남구 테헤란로				
170	밀양시	단장면	미촌리	333	답	2,137	2,137	교*자*신*	서울특별시 강남구 테헤란로				
171	밀양시	단장면	미촌리	334	답	1,700	1,700	교*자*신*	서울특별시 강남구 테헤란로				
172	밀양시	단장면	미촌리	335	답	1,300	1,300	교*자*신*	서울특별시 강남구 테헤란로				
173	밀양시	단장면	미촌리	336	창	300	300	교*자*신*	서울특별시 강남구 테헤란로				
174	밀양시	단장면	미촌리	336-1	답	2,700	2,700	교*자*신*	서울특별시 강남구 테헤란로				
175	밀양시	단장면	미촌리	337	과	3,015	3,015	교*자*신*	서울특별시 강남구 테헤란로				
176	밀양시	단장면	미촌리	339	답	2,966	2,966	교*자*신*	서울특별시 강남구 테헤란로				
177	밀양시	단장면	미촌리	340	과	3,000	3,000	교*자*신*	서울특별시 강남구 테헤란로				
178	밀양시	단장면	미촌리	341	과	3,000	3,000	교*자*신*	서울특별시 강남구 테헤란로				
179	밀양시	단장면	미촌리	342	답	3,000	3,000	교*자*신*	서울특별시 강남구 테헤란로				
180	밀양시	단장면	미촌리	343	답	1,800	1,800	교*자*신*	서울특별시 강남구 테헤란로				
181	밀양시	단장면	미촌리	344	답	1,200	1,200	교*자*신*	서울특별시 강남구 테헤란로				
182	밀양시	단장면	미촌리	345	답	3,000	3,000	교*자*신*	서울특별시 강남구 테헤란로				
183	밀양시	단장면	미촌리	346	답	3,000	3,000	교*자*신*	서울특별시 강남구 테헤란로				
184	밀양시	단장면	미촌리	347	답	3,000	3,000	교*자*신*	서울특별시 강남구 테헤란로				
185	밀양시	단장면	미촌리	348	답	5,183	5,183	교*자*신*	서울특별시 강남구 테헤란로				
186	밀양시	단장면	미촌리	349	답	3,962	3,962	교*자*신*	서울특별시 강남구 테헤란로				
187	밀양시	단장면	미촌리	350	답	2,200	2,200	교*자*신*	서울특별시 강남구 테헤란로				
188	밀양시	단장면	미촌리	351	답	800	800	교*자*신*	서울특별시 강남구 테헤란로				
189	밀양시	단장면	미촌리	380	답	3,000	3,000	교*자*신*	서울특별시 강남구 테헤란로				
190	밀양시	단장면	미촌리	381	답	3,000	3,000	교*자*신*	서울특별시 강남구 테헤란로				
191	밀양시	단장면	미촌리	382	답	1,800	1,800	교*자*신*	서울특별시 강남구 테헤란로				
192	밀양시	단장면	미촌리	383	답	1,200	1,200	교*자*신*	서울특별시 강남구 테헤란로				
193	밀양시	단장면	미촌리	384	답	3,000	3,000	교*자*신*	서울특별시 강남구 테헤란로				
194	밀양시	단장면	미촌리	385	답	3,000	3,000	교*자*신*	서울특별시 강남구 테헤란로				
195	밀양시	단장면	미촌리	386	답	5,173	5,173	교*자*신*	서울특별시 강남구 테헤란로				
196	밀양시	단장면	미촌리	387	답	792	792	교*자*신*	서울특별시 강남구 테헤란로				

# 경 남 공 보

제2590호

2023. 1. 5.(목)

연번	소재지			지번	지목	공부 상 면적 (㎡)	면적 (㎡)	토지소유자		관계인			비고
								성명	주소	성명 또는 명칭	주소	권리의 종류 및 내용	
197	밀양시	단장면	미촌리	388	답	2,532	2,532	교*자*신*	서울특별시 강남구 테헤란로				
198	밀양시	단장면	미촌리	389	답	2,082	2,082	교*자*신*	서울특별시 강남구 테헤란로				
199	밀양시	단장면	미촌리	889	전	2,410	2,410	교*자*신*	서울특별시 강남구 테헤란로				
200	밀양시	단장면	미촌리	889-1	전	3,300	3,300	교*자*신*	서울특별시 강남구 테헤란로				
201	밀양시	단장면	미촌리	889-2	전	3,300	3,300	교*자*신*	서울특별시 강남구 테헤란로				
202	밀양시	단장면	미촌리	889-3	창	990	990	교*자*신*	서울특별시 강남구 테헤란로				
203	밀양시	단장면	미촌리	889-4	전	650	650	교*자*신*	서울특별시 강남구 테헤란로				
204	밀양시	단장면	미촌리	889-5	전	693	693	교*자*신*	서울특별시 강남구 테헤란로				
205	밀양시	단장면	미촌리	889-6	전	1,500	1,500	교*자*신*	서울특별시 강남구 테헤란로				
206	밀양시	단장면	미촌리	889-7	전	2,725	2,725	교*자*신*	서울특별시 강남구 테헤란로				
207	밀양시	단장면	미촌리	889-8	전	1,987	1,987	교*자*신*	서울특별시 강남구 테헤란로				
208	밀양시	단장면	미촌리	891	과	14,846	14,846	교*자*신*	서울특별시 강남구 테헤란로				
209	밀양시	단장면	미촌리	892-7	입	139	139	교*자*신*	서울특별시 강남구 테헤란로				
210	밀양시	단장면	미촌리	892-8	입	7,400	7,400	교*자*신*	서울특별시 강남구 테헤란로				
211	밀양시	단장면	미촌리	892-14	입	207	207	교*자*신*	서울특별시 강남구 테헤란로				
212	밀양시	단장면	미촌리	892-15	입	149	149	교*자*신*	서울특별시 강남구 테헤란로				
213	밀양시	단장면	미촌리	892-21	입	1,484	1,484	교*자*신*	서울특별시 강남구 테헤란로				
214	밀양시	단장면	미촌리	892-22	입	647	647	교*자*신*	서울특별시 강남구 테헤란로				
215	밀양시	단장면	미촌리	892-27	입	676	676	교*자*신*	서울특별시 강남구 테헤란로				
216	밀양시	단장면	미촌리	896-1	전	520	520	교*자*신*	서울특별시 강남구 테헤란로				
217	밀양시	단장면	미촌리	901-1	과	3,226	3,226	밀*시					
218	밀양시	단장면	미촌리	901-5	전	2,555	2,555	교*자*신*	서울특별시 강남구 테헤란로				
219	밀양시	단장면	미촌리	901-6	전	12,365	12,365	교*자*신*	서울특별시 강남구 테헤란로				
220	밀양시	단장면	미촌리	901-7	전	529	529	교*자*신*	서울특별시 강남구 테헤란로				
221	밀양시	단장면	미촌리	901-8	입	456	456	교*자*신*	서울특별시 강남구 테헤란로				
222	밀양시	단장면	미촌리	901-12	전	2,284	2,284	교*자*신*	서울특별시 강남구 테헤란로				
223	밀양시	단장면	미촌리	901-13	전	516	516	교*자*신*	서울특별시 강남구 테헤란로				
224	밀양시	단장면	미촌리	901-16	입	1,915	1,915	교*자*신*	서울특별시 강남구 테헤란로				
225	밀양시	단장면	미촌리	901-20	입	3,127	3,127	교*자*신*	서울특별시 강남구 테헤란로				
226	밀양시	단장면	미촌리	901-22	입	458	458	교*자*신*	서울특별시 강남구 테헤란로				
227	밀양시	단장면	미촌리	901-29	입	5,815	5,815	밀*시					
228	밀양시	단장면	미촌리	901-31	입	2,767	2,767	교*자*신*	서울특별시 강남구 테헤란로				
229	밀양시	단장면	미촌리	901-35	입	47	47	교*자*신*	서울특별시 강남구 테헤란로				
230	밀양시	단장면	미촌리	901-41	유	1,241	1,241	교*자*신*	서울특별시 강남구 테헤란로				

# 경 남 공 보

제2590호

2023. 1. 5.(목)

연번	소재지			지번	지목	공부 상 면적 (㎡)	면적 (㎡)	토지소유자		관계인			비고
								성명	주소	성명 또는 명칭	주소	권리의 종류 및 내용	
231	밀양시	단장면	미촌리	901-42	유	84	84	교*자*신*	서울특별시 강남구 테헤란로				
232	밀양시	단장면	미촌리	901-43	유	1,749	1,749	교*자*신*	서울특별시 강남구 테헤란로				
233	밀양시	단장면	미촌리	901-44	유	1,071	1,071	교*자*신*	서울특별시 강남구 테헤란로				
234	밀양시	단장면	미촌리	901-45	전	123	123	교*자*신*	서울특별시 강남구 테헤란로				
235	밀양시	단장면	미촌리	901-46	전	3,132	3,132	교*자*신*	서울특별시 강남구 테헤란로				
236	밀양시	단장면	미촌리	901-47	유	523	523	교*자*신*	서울특별시 강남구 테헤란로				
237	밀양시	단장면	미촌리	901-48	전	1,717	1,717	교*자*신*	서울특별시 강남구 테헤란로				
238	밀양시	단장면	미촌리	901-49	전	523	523	교*자*신*	서울특별시 강남구 테헤란로				
239	밀양시	단장면	미촌리	901-50	전	203	203	교*자*신*	서울특별시 강남구 테헤란로				
240	밀양시	단장면	미촌리	901-51	전	223	223	교*자*신*	서울특별시 강남구 테헤란로				
241	밀양시	단장면	미촌리	901-52	전	239	239	교*자*신*	서울특별시 강남구 테헤란로				
242	밀양시	단장면	미촌리	901-53	임	1,578	1,578	교*자*신*	서울특별시 강남구 테헤란로				
243	밀양시	단장면	미촌리	901-54	임	67	67	교*자*신*	서울특별시 강남구 테헤란로				
244	밀양시	단장면	미촌리	901-55	전	240	240	교*자*신*	서울특별시 강남구 테헤란로				
245	밀양시	단장면	미촌리	901-56	전	2,732	2,732	교*자*신*	서울특별시 강남구 테헤란로				
246	밀양시	단장면	미촌리	901-57	전	2,276	2,276	교*자*신*	서울특별시 강남구 테헤란로				
247	밀양시	단장면	미촌리	901-58	전	699	699	교*자*신*	서울특별시 강남구 테헤란로				
248	밀양시	단장면	미촌리	901-65	전	12,300	12,300	교*자*신*	서울특별시 강남구 테헤란로				
249	밀양시	단장면	미촌리	901-66	임	18	18	교*자*신*	서울특별시 강남구 테헤란로				
250	밀양시	단장면	미촌리	901-67	전	23	23	밀*관*단*조*사*단(4343/8940) 교*자*신*(4597/8940)	경상남도 밀양시 산외면 산외로 서울특별시 강남구 테헤란로				
251	밀양시	단장면	미촌리	901-68	임	73	73	밀*관*단*조*사*단	경상남도 밀양시 산외면 산외로				
252	밀양시	단장면	미촌리	902-1	전	2,466	2,466	교*자*신*	서울특별시 강남구 테헤란로				
253	밀양시	단장면	미촌리	902-2	전	20	20	교*자*신*	서울특별시 강남구 테헤란로				
254	밀양시	단장면	미촌리	902-6	전	2,582	2,582	교*자*신*	서울특별시 강남구 테헤란로				
255	밀양시	단장면	미촌리	909	잡	47	47	교*자*신*	서울특별시 강남구 테헤란로				
256	밀양시	단장면	미촌리	911-1	구	8,712	8,712	교*자*신*	서울특별시 강남구 테헤란로				
257	밀양시	단장면	미촌리	912	도	454	454	교*자*신*	서울특별시 강남구 테헤란로				
258	밀양시	단장면	미촌리	913	도	5,909	5,909	교*자*신*	서울특별시 강남구 테헤란로				
259	밀양시	단장면	미촌리	921-1	도	8,080	8,080	교*자*신*	서울특별시 강남구 테헤란로				
260	밀양시	단장면	미촌리	922	도	511	511	교*자*신*	서울특별시 강남구 테헤란로				
261	밀양시	단장면	미촌리	923	구	791	791	교*자*신*	서울특별시 강남구 테헤란로				
262	밀양시	단장면	미촌리	924-1	구	4,956	4,956	교*자*신*	서울특별시 강남구 테헤란로				
263	밀양시	단장면	미촌리	925	구	596	596	교*자*신*	서울특별시 강남구 테헤란로				

# 경 남 공 보

제2590호

2023. 1. 5.(목)

연번	소재지			지번	지목	공부 상 면적 (㎡)	면적 (㎡)	토지소유자		관계인			비고
								성명	주소	성명 또는 명칭	주소	관리의 종류 및 내용	
264	밀양시	단장면	미촌리	940-3	전	1,679	1,679	교*자*신*	서울특별시 강남구 테헤란로				
265	밀양시	단장면	미촌리	940-10 0	과	199,823	199,823	밀*시					
266	밀양시	단장면	미촌리	940-10 1	계	8	8	교*자*신*	서울특별시 강남구 테헤란로				
267	밀양시	단장면	미촌리	940-10 2	천	2,728	2,728	교*자*신*	서울특별시 강남구 테헤란로				
268	밀양시	단장면	미촌리	940-10 3	천	15,121	15,121	교*자*신*	서울특별시 강남구 테헤란로				
269	밀양시	단장면	미촌리	940-10 4	천	90	90	교*자*신*	서울특별시 강남구 테헤란로				
270	밀양시	단장면	미촌리	940-10 5	천	35	35	교*자*신*	서울특별시 강남구 테헤란로				
271	밀양시	단장면	미촌리	940-10 6	과	591	591	밀*시					
272	밀양시	단장면	미촌리	940-10 7	과	1,202	1,202	밀*시					
273	밀양시	단장면	미촌리	940-10 8	과	123	123	밀*시					
274	밀양시	단장면	미촌리	940-10 9	과	108	108	밀*시					
275	밀양시	단장면	미촌리	940-11 0	과	163	163	밀*시					
276	밀양시	단장면	미촌리	950-1	구	574	574	교*자*신*	서울특별시 강남구 테헤란로				
277	밀양시	단장면	미촌리	952	도	393	393	교*자*신*	서울특별시 강남구 테헤란로				
278	밀양시	단장면	미촌리	961	도	518	518	교*자*신*	서울특별시 강남구 테헤란로				
279	밀양시	단장면	미촌리	962-1	구	35	35	교*자*신*	서울특별시 강남구 테헤란로				
280	밀양시	단장면	미촌리	972	도	445	445	교*자*신*	서울특별시 강남구 테헤란로				
281	밀양시	단장면	미촌리	973	구	1,001	1,001	교*자*신*	서울특별시 강남구 테헤란로				
282	밀양시	산외면	금곡리	982-36	과	9,214	9,214	밀*시					
283	밀양시	산외면	금곡리	982-38	과	185	185	밀*시					
284	밀양시	산외면	금곡리	982-39	과	64	64	밀*시					
285	밀양시	산외면	금곡리	982-40	과	194	194	밀*시					
286	밀양시	산외면	다죽리	3-3	과	530	530	밀*시					
287	밀양시	산외면	다죽리	3-5	입	3	3	교*자*신*	서울특별시 강남구 테헤란로				
288	밀양시	산외면	다죽리	3-6	과	1	1	밀*시					
289	밀양시	산외면	다죽리	3-7	과	346	346	밀*시					
290	밀양시	산외면	다죽리	4-1	과	331	331	밀*시					
291	밀양시	산외면	다죽리	4-4	과	237	237	밀*시					
292	밀양시	산외면	다죽리	4-6	전	64	64	교*자*신*	서울특별시 강남구 테헤란로				
293	밀양시	산외면	다죽리	4-7	과	268	268	밀*시					
294	밀양시	산외면	다죽리	5	과	1,977	1,977	밀*시					
295	밀양시	산외면	다죽리	5-2	과	73	73	밀*시					
296	밀양시	산외면	다죽리	5-3	입	6	6	교*자*신*	서울특별시 강남구 테헤란로				
297	밀양시	산외면	다죽리	6-1	과	15,093	15,093	밀*시					

# 경 남 공 보

제2590호

2023. 1. 5.(목)

연번	소재지			지번	지목	공부 상 면적 (㎡)	면적 (㎡)	토지소유자		관계인			비고
								성명	주소	성명 또는 명칭	주소	권리의 종류 및 내용	
298	밀양시	산외면	다죽리	6-6	과	550	550	밀*시					
299	밀양시	산외면	다죽리	6-7	임	10	10	밀*시					
300	밀양시	산외면	다죽리	6-8	임	118	118	교*자*신*	서울특별시 강남구 테헤란로				
301	밀양시	산외면	다죽리	7-1	과	298	298	교*자*신*	서울특별시 강남구 테헤란로				
302	밀양시	산외면	다죽리	7-2	과	1,352	1,352	밀*시					
303	밀양시	산외면	다죽리	7-3	과	1,289	1,289	밀*시					
304	밀양시	산외면	다죽리	8	과	598	598	밀*시					
305	밀양시	산외면	다죽리	9	과	684	684	밀*시					
306	밀양시	산외면	다죽리	10-1	과	628	628	밀*시					
307	밀양시	산외면	다죽리	10-2	과	469	469	밀*시					
308	밀양시	산외면	다죽리	11-1	과	542	542	밀*시					
309	밀양시	산외면	다죽리	11-2	과	1,914	1,914	밀*시					
310	밀양시	산외면	다죽리	12-1	과	1,157	1,157	밀*시					
311	밀양시	산외면	다죽리	12-2	과	1,269	1,269	밀*시					
312	밀양시	산외면	다죽리	13	과	23,993	23,993	밀*시					
313	밀양시	산외면	다죽리	14	과	3,127	3,127	밀*시					
314	밀양시	산외면	다죽리	15-1	과	1,058	1,058	밀*시					
315	밀양시	산외면	다죽리	15-2	과	1,124	1,124	밀*시					
316	밀양시	산외면	다죽리	16-1	과	496	496	밀*시					
317	밀양시	산외면	다죽리	16-2	과	307	307	밀*시					
318	밀양시	산외면	다죽리	17	과	1,355	1,355	밀*시					
319	밀양시	산외면	다죽리	18	과	1,312	1,312	밀*시					
320	밀양시	산외면	다죽리	19-1	과	102	102	밀*시					
321	밀양시	산외면	다죽리	19-2	과	893	893	밀*시					
322	밀양시	산외면	다죽리	19-3	과	893	893	밀*시					
323	밀양시	산외면	다죽리	19-4	과	793	793	밀*시					
324	밀양시	산외면	다죽리	19-5	전	764	764	교*자*신*	서울특별시 강남구 테헤란로				
325	밀양시	산외면	다죽리	19-6	과	165	165	밀*시					
326	밀양시	산외면	다죽리	20	전	3,267	3,267	교*자*신*	서울특별시 강남구 테헤란로				
327	밀양시	산외면	다죽리	20-2	제	48	48	밀*시					
328	밀양시	산외면	다죽리	1300-8	과	54,619	54,619	밀*시					
329	밀양시	산외면	다죽리	1300-1 2	과	726	726	밀*시					
330	밀양시	산외면	다죽리	1300-1 3	전	141	141	교*자*신*	서울특별시 강남구 테헤란로				
331	밀양시	산외면	다죽리	1300-1 4	과	1,063	1,063	밀*시					
332	밀양시	산외면	다죽리	1304	도	397	397	교*자*신*	서울특별시 강남구 테헤란로				
333	밀양시	단장면	미촌리	산10-6	임	145	145	밀*시					

# 경 남 공 보

제2590호

2023. 1. 5.(목)

## <변경>

연번	소재지		지번	지목	공부상 면적 (㎡)	권입 면적 (㎡)	토지소유자		관계인			비고	
							성명	주소	성명 또는 명칭	주소	권리의 종류 및 내용		
계					917,440	917,440							
1	밀양시	단장면	미촌리	201	답	997	997	밀*관*단*조*사*단	경상남도 밀양시 산외면 산외로				
2	밀양시	단장면	미촌리	202	답	743	743	밀*관*단*조*사*단	경상남도 밀양시 산외면 산외로				
3	밀양시	단장면	미촌리	203	답	1,513	1,513	밀*관*단*조*사*단	경상남도 밀양시 산외면 산외로				
4	밀양시	단장면	미촌리	204	답	5,347	5,347	밀*관*단*조*사*단	경상남도 밀양시 산외면 산외로				
5	밀양시	단장면	미촌리	205	답	2,944	2,944	밀*관*단*조*사*단	경상남도 밀양시 산외면 산외로				
6	밀양시	단장면	미촌리	206	답	2,868	2,868	밀*관*단*조*사*단	경상남도 밀양시 산외면 산외로				
7	밀양시	단장면	미촌리	207	답	2,757	2,757	밀*관*단*조*사*단	경상남도 밀양시 산외면 산외로				
8	밀양시	단장면	미촌리	208	답	2,713	2,713	밀*관*단*조*사*단	경상남도 밀양시 산외면 산외로				
9	밀양시	단장면	미촌리	209	답	1,382	1,382	밀*관*단*조*사*단	경상남도 밀양시 산외면 산외로				
10	밀양시	단장면	미촌리	210	답	1,339	1,339	밀*관*단*조*사*단	경상남도 밀양시 산외면 산외로				
11	밀양시	단장면	미촌리	211	답	2,830	2,830	밀*관*단*조*사*단	경상남도 밀양시 산외면 산외로				
12	밀양시	단장면	미촌리	212	답	2,965	2,965	밀*관*단*조*사*단	경상남도 밀양시 산외면 산외로				
13	밀양시	단장면	미촌리	213	답	992	992	밀*관*단*조*사*단	경상남도 밀양시 산외면 산외로				
14	밀양시	단장면	미촌리	214	답	816	816	밀*관*단*조*사*단	경상남도 밀양시 산외면 산외로				
15	밀양시	단장면	미촌리	215	답	1,508	1,508	밀*관*단*조*사*단	경상남도 밀양시 산외면 산외로				
16	밀양시	단장면	미촌리	216	답	3,266	3,266	밀*관*단*조*사*단	경상남도 밀양시 산외면 산외로				
17	밀양시	단장면	미촌리	217	답	3,283	3,283	밀*관*단*조*사*단	경상남도 밀양시 산외면 산외로				
18	밀양시	단장면	미촌리	218	답	3,179	3,179	밀*관*단*조*사*단	경상남도 밀양시 산외면 산외로				
19	밀양시	단장면	미촌리	219	답	1,976	1,976	밀*관*단*조*사*단	경상남도 밀양시 산외면 산외로				
20	밀양시	단장면	미촌리	220	답	1,235	1,235	밀*관*단*조*사*단	경상남도 밀양시 산외면 산외로				
21	밀양시	단장면	미촌리	221	답	2,937	2,937	밀*관*단*조*사*단	경상남도 밀양시 산외면 산외로				
22	밀양시	단장면	미촌리	222	답	2,853	2,853	밀*관*단*조*사*단	경상남도 밀양시 산외면 산외로				
23	밀양시	단장면	미촌리	223	답	2,730	2,730	밀*관*단*조*사*단	경상남도 밀양시 산외면 산외로				
24	밀양시	단장면	미촌리	224	답	2,583	2,583	밀*관*단*조*사*단	경상남도 밀양시 산외면 산외로				
25	밀양시	단장면	미촌리	225	답	2,564	2,564	밀*관*단*조*사*단	경상남도 밀양시 산외면 산외로				
26	밀양시	단장면	미촌리	226	답	2,542	2,542	밀*관*단*조*사*단	경상남도 밀양시 산외면 산외로				
27	밀양시	단장면	미촌리	227	답	2,512	2,512	밀*관*단*조*사*단	경상남도 밀양시 산외면 산외로				
28	밀양시	단장면	미촌리	237	답	3,152	3,152	밀*관*단*조*사*단	경상남도 밀양시 산외면 산외로				
29	밀양시	단장면	미촌리	238	답	2,935	2,935	밀*관*단*조*사*단	경상남도 밀양시 산외면 산외로				
30	밀양시	단장면	미촌리	239	과	1,841	1,841	밀*관*단*조*사*단	경상남도 밀양시 산외면 산외로				
31	밀양시	단장면	미촌리	240	답	905	905	밀*관*단*조*사*단	경상남도 밀양시 산외면 산외로				



# 경 남 공 보

제2590호

2023. 1. 5.(목)

연번	소재지			지번	지목	공부상 면적 (㎡)	편입 면적 (㎡)	토지소유자		관계인			비고
								성명	주소	성명 또는 명칭	주소	권리의 종류 및 내용	
32	밀양시	단장면	미촌리	241	답	2,499	2,499	밀*관*단*조*사*단	경상남도 밀양시 산외면 산외로				
33	밀양시	단장면	미촌리	242	답	1,786	1,786	밀*관*단*조*사*단	경상남도 밀양시 산외면 산외로				
34	밀양시	단장면	미촌리	243	답	1,084	1,084	밀*관*단*조*사*단	경상남도 밀양시 산외면 산외로				
35	밀양시	단장면	미촌리	244-1	답	3,091	3,091	밀*관*단*조*사*단	경상남도 밀양시 산외면 산외로				
36	밀양시	단장면	미촌리	244-2	답	718	718	밀*관*단*조*사*단	경상남도 밀양시 산외면 산외로				
37	밀양시	단장면	미촌리	244-3	답	2,090	2,090	밀*관*단*조*사*단	경상남도 밀양시 산외면 산외로				
38	밀양시	단장면	미촌리	244-4	답	1,392	1,392	밀*관*단*조*사*단	경상남도 밀양시 산외면 산외로				
39	밀양시	단장면	미촌리	244-5	답	2,822	2,822	밀*관*단*조*사*단	경상남도 밀양시 산외면 산외로				
40	밀양시	단장면	미촌리	244-6	과	3,867	3,867	밀*관*단*조*사*단	경상남도 밀양시 산외면 산외로				
41	밀양시	단장면	미촌리	244-7	답	1,249	1,249	밀*관*단*조*사*단	경상남도 밀양시 산외면 산외로				
42	밀양시	단장면	미촌리	244-8	답	2,315	2,315	밀*관*단*조*사*단	경상남도 밀양시 산외면 산외로				
43	밀양시	단장면	미촌리	244-9	과	909	909	밀*관*단*조*사*단	경상남도 밀양시 산외면 산외로				
44	밀양시	단장면	미촌리	244-10	과	2,191	2,191	밀*관*단*조*사*단	경상남도 밀양시 산외면 산외로				
45	밀양시	단장면	미촌리	244-11	과	2,737	2,737	밀*관*단*조*사*단	경상남도 밀양시 산외면 산외로				
46	밀양시	단장면	미촌리	244-12	답	2,356	2,356	밀*관*단*조*사*단	경상남도 밀양시 산외면 산외로				
47	밀양시	단장면	미촌리	244-13	답	1,904	1,904	밀*관*단*조*사*단	경상남도 밀양시 산외면 산외로				
48	밀양시	단장면	미촌리	244-14	답	4,672	4,672	밀*관*단*조*사*단	경상남도 밀양시 산외면 산외로				
49	밀양시	단장면	미촌리	244-19	답	353	353	밀*관*단*조*사*단	경상남도 밀양시 산외면 산외로				
50	밀양시	단장면	미촌리	244-20	답	474	474	밀*관*단*조*사*단	경상남도 밀양시 산외면 산외로				
51	밀양시	단장면	미촌리	244-35	과	15	15	밀*관*단*조*사*단	경상남도 밀양시 산외면 산외로				
52	밀양시	단장면	미촌리	244-36	과	38	38	밀*관*단*조*사*단	경상남도 밀양시 산외면 산외로				
53	밀양시	단장면	미촌리	244-37	과	53	53	밀*관*단*조*사*단	경상남도 밀양시 산외면 산외로				
54	밀양시	단장면	미촌리	244-38	답	63	63	밀*관*단*조*사*단	경상남도 밀양시 산외면 산외로				
55	밀양시	단장면	미촌리	244-41	답	46	46	밀*관*단*조*사*단	경상남도 밀양시 산외면 산외로				
56	밀양시	단장면	미촌리	244-42	답	80	80	밀*관*단*조*사*단	경상남도 밀양시 산외면 산외로				
57	밀양시	단장면	미촌리	244-43	과	15	15	밀*시					
58	밀양시	단장면	미촌리	244-44	과	51	51	밀*시					
59	밀양시	단장면	미촌리	244-45	답	12	12	밀*시					
60	밀양시	단장면	미촌리	244-46	답	57	57	밀*관*단*조*사*단	경상남도 밀양시 산외면 산외로				
61	밀양시	단장면	미촌리	244-47	답	2	2	밀*관*단*조*사*단	경상남도 밀양시 산외면 산외로				
62	밀양시	단장면	미촌리	244-48	과	3	3	밀*관*단*조*사*단	경상남도 밀양시 산외면 산외로				
63	밀양시	단장면	미촌리	244-49	답	45	45	밀*관*단*조*사*단	경상남도 밀양시 산외면 산외로				
64	밀양시	단장면	미촌리	244-50	답	7	7	밀*관*단*조*사*단	경상남도 밀양시 산외면 산외로				
65	밀양시	단장면	미촌리	244-51	과	28	28	밀*관*단*조*사*단	경상남도 밀양시 산외면 산외로				

# 경 남 공 보

제2590호

2023. 1. 5.(목)

연번	소재지			지번	지목	공부상 면적 (㎡)	편입 면적 (㎡)	토지소유자		관계인			비고
								성명	주소	성명 또는 명칭	주소	권리의 종류 및 내용	
66	밀양시	단장면	미촌리	244-52	답	29	29	밀*관*단*조*사*단	경상남도 밀양시 산외면 산외로				
67	밀양시	단장면	미촌리	244-53	답	47	47	밀*관*단*조*사*단	경상남도 밀양시 산외면 산외로				
68	밀양시	단장면	미촌리	244-54	답	76	76	밀*관*단*조*사*단	경상남도 밀양시 산외면 산외로				
69	밀양시	단장면	미촌리	244-55	답	347	347	밀*관*단*조*사*단	경상남도 밀양시 산외면 산외로				
70	밀양시	단장면	미촌리	245-4	답	158	158	밀*관*단*조*사*단	경상남도 밀양시 산외면 산외로				
71	밀양시	단장면	미촌리	245-5	답	5	5	밀*시					
72	밀양시	단장면	미촌리	245-6	답	64	64	밀*관*단*조*사*단	경상남도 밀양시 산외면 산외로				
73	밀양시	단장면	미촌리	246	과	697	697	밀*시					
74	밀양시	단장면	미촌리	246-1	과	41	41	밀*시					
75	밀양시	단장면	미촌리	246-3	과	218	218	밀*시					
76	밀양시	단장면	미촌리	247-1	답	1,188	1,188	밀*관*단*조*사*단	경상남도 밀양시 산외면 산외로				
77	밀양시	단장면	미촌리	248-1	답	2,121	2,121	밀*관*단*조*사*단	경상남도 밀양시 산외면 산외로				
78	밀양시	단장면	미촌리	249-1	답	2,870	2,870	밀*관*단*조*사*단	경상남도 밀양시 산외면 산외로				
79	밀양시	단장면	미촌리	250	답	3,000	3,000	밀*관*단*조*사*단	경상남도 밀양시 산외면 산외로				
80	밀양시	단장면	미촌리	251	답	3,000	3,000	밀*관*단*조*사*단	경상남도 밀양시 산외면 산외로				
81	밀양시	단장면	미촌리	252	답	3,000	3,000	밀*관*단*조*사*단	경상남도 밀양시 산외면 산외로				
82	밀양시	단장면	미촌리	253	답	3,000	3,000	밀*관*단*조*사*단	경상남도 밀양시 산외면 산외로				
83	밀양시	단장면	미촌리	254	답	3,000	3,000	밀*관*단*조*사*단	경상남도 밀양시 산외면 산외로				
84	밀양시	단장면	미촌리	255	답	1,500	1,500	밀*관*단*조*사*단	경상남도 밀양시 산외면 산외로				
85	밀양시	단장면	미촌리	256	답	1,500	1,500	밀*관*단*조*사*단	경상남도 밀양시 산외면 산외로				
86	밀양시	단장면	미촌리	257	답	1,500	1,500	밀*관*단*조*사*단	경상남도 밀양시 산외면 산외로				
87	밀양시	단장면	미촌리	257-1	답	1,500	1,500	밀*관*단*조*사*단	경상남도 밀양시 산외면 산외로				
88	밀양시	단장면	미촌리	258	답	3,000	3,000	밀*관*단*조*사*단	경상남도 밀양시 산외면 산외로				
89	밀양시	단장면	미촌리	259	답	1,028	1,028	밀*관*단*조*사*단	경상남도 밀양시 산외면 산외로				
90	밀양시	단장면	미촌리	260	답	576	576	밀*관*단*조*사*단	경상남도 밀양시 산외면 산외로				
91	밀양시	단장면	미촌리	261	답	1,333	1,333	밀*관*단*조*사*단	경상남도 밀양시 산외면 산외로				
92	밀양시	단장면	미촌리	262	답	2,962	2,962	밀*관*단*조*사*단	경상남도 밀양시 산외면 산외로				
93	밀양시	단장면	미촌리	263	답	3,000	3,000	밀*관*단*조*사*단	경상남도 밀양시 산외면 산외로				
94	밀양시	단장면	미촌리	264	답	3,000	3,000	밀*관*단*조*사*단	경상남도 밀양시 산외면 산외로				
95	밀양시	단장면	미촌리	265	과	3,000	3,000	밀*관*단*조*사*단	경상남도 밀양시 산외면 산외로				
96	밀양시	단장면	미촌리	266	과	2,733	2,733	밀*관*단*조*사*단	경상남도 밀양시 산외면 산외로				
97	밀양시	단장면	미촌리	267	답	1,806	1,806	밀*관*단*조*사*단	경상남도 밀양시 산외면 산외로				
98	밀양시	단장면	미촌리	268	과	2,282	2,282	밀*관*단*조*사*단	경상남도 밀양시 산외면 산외로				
99	밀양시	단장면	미촌리	269	답	1,440	1,440	밀*관*단*조*사*단	경상남도 밀양시 산외면 산외로				

# 경 남 공 보

제2590호

2023. 1. 5.(목)

연번	소재지			지번	지목	공부상 면적 (㎡)	편입 면적 (㎡)	토지소유자		관계인			비고
								성명	주소	성명 또는 명칭	주소	권리의 종류 및 내용	
100	밀양시	단장면	미촌리	270	답	1,297	1,297	밀*관*단*조*사*단	경상남도 밀양시 산외면 산외로				
101	밀양시	단장면	미촌리	271	답	2,951	2,951	밀*관*단*조*사*단	경상남도 밀양시 산외면 산외로				
102	밀양시	단장면	미촌리	272	과	2,186	2,186	밀*관*단*조*사*단	경상남도 밀양시 산외면 산외로				
103	밀양시	단장면	미촌리	273	과	1,850	1,850	밀*관*단*조*사*단	경상남도 밀양시 산외면 산외로				
104	밀양시	단장면	미촌리	274	과	3,028	3,028	밀*관*단*조*사*단	경상남도 밀양시 산외면 산외로				
105	밀양시	단장면	미촌리	275	답	2,556	2,556	밀*관*단*조*사*단	경상남도 밀양시 산외면 산외로				
106	밀양시	단장면	미촌리	276	답	2,931	2,931	밀*관*단*조*사*단	경상남도 밀양시 산외면 산외로				
107	밀양시	단장면	미촌리	277	답	900	900	밀*관*단*조*사*단	경상남도 밀양시 산외면 산외로				
108	밀양시	단장면	미촌리	278	답	2,100	2,100	밀*관*단*조*사*단	경상남도 밀양시 산외면 산외로				
109	밀양시	단장면	미촌리	279	답	3,000	3,000	밀*관*단*조*사*단	경상남도 밀양시 산외면 산외로				
110	밀양시	단장면	미촌리	280	답	3,000	3,000	밀*관*단*조*사*단	경상남도 밀양시 산외면 산외로				
111	밀양시	단장면	미촌리	281	답	1,100	1,100	밀*관*단*조*사*단	경상남도 밀양시 산외면 산외로				
112	밀양시	단장면	미촌리	282	답	1,900	1,900	밀*관*단*조*사*단	경상남도 밀양시 산외면 산외로				
113	밀양시	단장면	미촌리	283	답	1,000	1,000	밀*관*단*조*사*단	경상남도 밀양시 산외면 산외로				
114	밀양시	단장면	미촌리	284	답	2,000	2,000	밀*관*단*조*사*단	경상남도 밀양시 산외면 산외로				
115	밀양시	단장면	미촌리	285	답	3,000	3,000	밀*관*단*조*사*단	경상남도 밀양시 산외면 산외로				
116	밀양시	단장면	미촌리	286	답	3,000	3,000	밀*관*단*조*사*단	경상남도 밀양시 산외면 산외로				
117	밀양시	단장면	미촌리	287	답	3,000	3,000	밀*관*단*조*사*단	경상남도 밀양시 산외면 산외로				
118	밀양시	단장면	미촌리	288	답	2,907	2,907	밀*관*단*조*사*단	경상남도 밀양시 산외면 산외로				
119	밀양시	단장면	미촌리	289	답	2,944	2,944	밀*관*단*조*사*단	경상남도 밀양시 산외면 산외로				
120	밀양시	단장면	미촌리	290	답	910	910	밀*관*단*조*사*단	경상남도 밀양시 산외면 산외로				
121	밀양시	단장면	미촌리	291	답	2,085	2,085	밀*관*단*조*사*단	경상남도 밀양시 산외면 산외로				
122	밀양시	단장면	미촌리	292	답	1,083	1,083	밀*관*단*조*사*단	경상남도 밀양시 산외면 산외로				
123	밀양시	단장면	미촌리	293	답	1,919	1,919	밀*관*단*조*사*단	경상남도 밀양시 산외면 산외로				
124	밀양시	단장면	미촌리	294	답	4,980	4,980	밀*관*단*조*사*단	경상남도 밀양시 산외면 산외로				
125	밀양시	단장면	미촌리	294-1	답	1,020	1,020	밀*관*단*조*사*단	경상남도 밀양시 산외면 산외로				
126	밀양시	단장면	미촌리	296-1	답	2,745	2,745	밀*관*단*조*사*단	경상남도 밀양시 산외면 산외로				
127	밀양시	단장면	미촌리	297-1	과	18,089	18,089	밀*시					
128	밀양시	단장면	미촌리	297-2	과	582	582	밀*시					
129	밀양시	단장면	미촌리	297-3	과	410	410	밀*시					
130	밀양시	단장면	미촌리	298	과	843	843	밀*시					
131	밀양시	단장면	미촌리	299-1	답	2,094	2,094	밀*관*단*조*사*단	경상남도 밀양시 산외면 산외로				
132	밀양시	단장면	미촌리	300-1	답	1,342	1,342	밀*관*단*조*사*단	경상남도 밀양시 산외면 산외로				
133	밀양시	단장면	미촌리	301-1	답	606	606	밀*관*단*조*사*단	경상남도 밀양시 산외면 산외로				

# 경 남 공 보

제2590호

2023. 1. 5.(목)

연번	소재지			지번	지목	공부상 면적 (㎡)	편입 면적 (㎡)	토지소유자		관계인			비고
								성명	주소	성명 또는 명칭	주소	권리의 종류 및 내용	
134	밀양시	단장면	미촌리	302	과	2,109	2,109	밀*관*단*조*사*단	경상남도 밀양시 산외면 산외로				
135	밀양시	단장면	미촌리	303	답	2,721	2,721	밀*관*단*조*사*단	경상남도 밀양시 산외면 산외로				
136	밀양시	단장면	미촌리	304	답	2,748	2,748	밀*관*단*조*사*단	경상남도 밀양시 산외면 산외로				
137	밀양시	단장면	미촌리	305	답	3,057	3,057	밀*관*단*조*사*단	경상남도 밀양시 산외면 산외로				
138	밀양시	단장면	미촌리	306	답	2,000	2,000	밀*관*단*조*사*단	경상남도 밀양시 산외면 산외로				
139	밀양시	단장면	미촌리	307-8	과	10,559	10,559	밀*시					
140	밀양시	단장면	미촌리	307-17	전	208	208	밀*관*단*조*사*단	경상남도 밀양시 산외면 산외로				
141	밀양시	단장면	미촌리	307-18	과	1,687	1,687	밀*관*단*조*사*단	경상남도 밀양시 산외면 산외로				
142	밀양시	단장면	미촌리	307-19	전	2,161	2,161	밀*관*단*조*사*단	경상남도 밀양시 산외면 산외로				
143	밀양시	단장면	미촌리	307-21	전	28	28	밀*관*단*조*사*단	경상남도 밀양시 산외면 산외로				
144	밀양시	단장면	미촌리	307-23	목	806	806	밀*관*단*조*사*단	경상남도 밀양시 산외면 산외로				
145	밀양시	단장면	미촌리	307-27	임	5,094	5,094	밀*관*단*조*사*단	경상남도 밀양시 산외면 산외로				
146	밀양시	단장면	미촌리	308	답	1,000	1,000	밀*관*단*조*사*단	경상남도 밀양시 산외면 산외로				
147	밀양시	단장면	미촌리	309	답	2,400	2,400	밀*관*단*조*사*단	경상남도 밀양시 산외면 산외로				
148	밀양시	단장면	미촌리	310	답	600	600	밀*관*단*조*사*단	경상남도 밀양시 산외면 산외로				
149	밀양시	단장면	미촌리	311	답	2,930	2,930	밀*관*단*조*사*단	경상남도 밀양시 산외면 산외로				
150	밀양시	단장면	미촌리	313	답	3,103	3,103	밀*관*단*조*사*단	경상남도 밀양시 산외면 산외로				
151	밀양시	단장면	미촌리	314	답	3,000	3,000	밀*관*단*조*사*단	경상남도 밀양시 산외면 산외로				
152	밀양시	단장면	미촌리	315	답	3,000	3,000	밀*관*단*조*사*단	경상남도 밀양시 산외면 산외로				
153	밀양시	단장면	미촌리	316	답	3,000	3,000	밀*관*단*조*사*단	경상남도 밀양시 산외면 산외로				
154	밀양시	단장면	미촌리	317	답	3,000	3,000	밀*관*단*조*사*단	경상남도 밀양시 산외면 산외로				
155	밀양시	단장면	미촌리	318	답	3,000	3,000	밀*관*단*조*사*단	경상남도 밀양시 산외면 산외로				
156	밀양시	단장면	미촌리	319	답	1,017	1,017	밀*관*단*조*사*단	경상남도 밀양시 산외면 산외로				
157	밀양시	단장면	미촌리	320	답	1,999	1,999	밀*관*단*조*사*단	경상남도 밀양시 산외면 산외로				
158	밀양시	단장면	미촌리	321	답	2,926	2,926	밀*관*단*조*사*단	경상남도 밀양시 산외면 산외로				
159	밀양시	단장면	미촌리	322	과	1,700	1,700	밀*관*단*조*사*단	경상남도 밀양시 산외면 산외로				
160	밀양시	단장면	미촌리	323	답	1,303	1,303	밀*관*단*조*사*단	경상남도 밀양시 산외면 산외로				
161	밀양시	단장면	미촌리	324	답	2,999	2,999	밀*관*단*조*사*단	경상남도 밀양시 산외면 산외로				
162	밀양시	단장면	미촌리	325	답	1,987	1,987	밀*관*단*조*사*단	경상남도 밀양시 산외면 산외로				
163	밀양시	단장면	미촌리	326	답	887	887	밀*관*단*조*사*단	경상남도 밀양시 산외면 산외로				
164	밀양시	단장면	미촌리	327	답	2,884	2,884	밀*관*단*조*사*단	경상남도 밀양시 산외면 산외로				
165	밀양시	단장면	미촌리	328	답	3,243	3,243	밀*관*단*조*사*단	경상남도 밀양시 산외면 산외로				
166	밀양시	단장면	미촌리	329	답	3,070	3,070	밀*관*단*조*사*단	경상남도 밀양시 산외면 산외로				
167	밀양시	단장면	미촌리	330	답	2,068	2,068	밀*관*단*조*사*단	경상남도 밀양시 산외면 산외로				

# 경 남 공 보

제2590호

2023. 1. 5.(목)

연번	소재지			지번	지목	공부상 면적 (㎡)	면적 (㎡)	토지소유자		관계인			비고
								성명	주소	성명 또는 명칭	주소	권리의 종류 및 내용	
168	밀양시	단장면	미촌리	331	답	876	876	밀*관*단*조*사*단	경상남도 밀양시 산외면 산외로				
169	밀양시	단장면	미촌리	332	답	1,288	1,288	밀*관*단*조*사*단	경상남도 밀양시 산외면 산외로				
170	밀양시	단장면	미촌리	333	답	2,137	2,137	밀*관*단*조*사*단	경상남도 밀양시 산외면 산외로				
171	밀양시	단장면	미촌리	334	답	1,700	1,700	밀*관*단*조*사*단	경상남도 밀양시 산외면 산외로				
172	밀양시	단장면	미촌리	335	답	1,300	1,300	밀*관*단*조*사*단	경상남도 밀양시 산외면 산외로				
173	밀양시	단장면	미촌리	336	창	300	300	밀*관*단*조*사*단	경상남도 밀양시 산외면 산외로				
174	밀양시	단장면	미촌리	336-1	답	2,700	2,700	밀*관*단*조*사*단	경상남도 밀양시 산외면 산외로				
175	밀양시	단장면	미촌리	337	과	3,015	3,015	밀*관*단*조*사*단	경상남도 밀양시 산외면 산외로				
176	밀양시	단장면	미촌리	339	답	2,966	2,966	밀*관*단*조*사*단	경상남도 밀양시 산외면 산외로				
177	밀양시	단장면	미촌리	340	과	3,000	3,000	밀*관*단*조*사*단	경상남도 밀양시 산외면 산외로				
178	밀양시	단장면	미촌리	341	과	3,000	3,000	밀*관*단*조*사*단	경상남도 밀양시 산외면 산외로				
179	밀양시	단장면	미촌리	342	답	3,000	3,000	밀*관*단*조*사*단	경상남도 밀양시 산외면 산외로				
180	밀양시	단장면	미촌리	343	답	1,800	1,800	밀*관*단*조*사*단	경상남도 밀양시 산외면 산외로				
181	밀양시	단장면	미촌리	344	답	1,200	1,200	밀*관*단*조*사*단	경상남도 밀양시 산외면 산외로				
182	밀양시	단장면	미촌리	345	답	3,000	3,000	밀*관*단*조*사*단	경상남도 밀양시 산외면 산외로				
183	밀양시	단장면	미촌리	346	답	3,000	3,000	밀*관*단*조*사*단	경상남도 밀양시 산외면 산외로				
184	밀양시	단장면	미촌리	347	답	3,000	3,000	밀*관*단*조*사*단	경상남도 밀양시 산외면 산외로				
185	밀양시	단장면	미촌리	348	답	5,183	5,183	밀*관*단*조*사*단	경상남도 밀양시 산외면 산외로				
186	밀양시	단장면	미촌리	349	답	3,962	3,962	밀*관*단*조*사*단	경상남도 밀양시 산외면 산외로				
187	밀양시	단장면	미촌리	350	답	2,200	2,200	밀*관*단*조*사*단	경상남도 밀양시 산외면 산외로				
188	밀양시	단장면	미촌리	351	답	800	800	밀*관*단*조*사*단	경상남도 밀양시 산외면 산외로				
189	밀양시	단장면	미촌리	380	답	3,000	3,000	밀*관*단*조*사*단	경상남도 밀양시 산외면 산외로				
190	밀양시	단장면	미촌리	381	답	3,000	3,000	밀*관*단*조*사*단	경상남도 밀양시 산외면 산외로				
191	밀양시	단장면	미촌리	382	답	1,800	1,800	밀*관*단*조*사*단	경상남도 밀양시 산외면 산외로				
192	밀양시	단장면	미촌리	383	답	1,200	1,200	밀*관*단*조*사*단	경상남도 밀양시 산외면 산외로				
193	밀양시	단장면	미촌리	384	답	3,000	3,000	밀*관*단*조*사*단	경상남도 밀양시 산외면 산외로				
194	밀양시	단장면	미촌리	385	답	3,000	3,000	밀*관*단*조*사*단	경상남도 밀양시 산외면 산외로				
195	밀양시	단장면	미촌리	386	답	5,173	5,173	밀*관*단*조*사*단	경상남도 밀양시 산외면 산외로				
196	밀양시	단장면	미촌리	387	답	792	792	밀*관*단*조*사*단	경상남도 밀양시 산외면 산외로				
197	밀양시	단장면	미촌리	388	답	2,532	2,532	밀*관*단*조*사*단	경상남도 밀양시 산외면 산외로				
198	밀양시	단장면	미촌리	389	답	2,082	2,082	밀*관*단*조*사*단	경상남도 밀양시 산외면 산외로				
199	밀양시	단장면	미촌리	889	전	2,410	2,410	밀*관*단*조*사*단	경상남도 밀양시 산외면 산외로				
200	밀양시	단장면	미촌리	889-1	전	3,300	3,300	밀*관*단*조*사*단	경상남도 밀양시 산외면 산외로				
201	밀양시	단장면	미촌리	889-2	전	3,300	3,300	밀*관*단*조*사*단	경상남도 밀양시 산외면 산외로				

# 경 남 공 보

제2590호

2023. 1. 5.(목)

연번	소재지			지번	지목	공부상 면적 (㎡)	편입 면적 (㎡)	토지소유자		관계인			비고
								성명	주소	성명 또는 명칭	주소	권리의 종류 및 내용	
202	밀양시	단장면	미촌리	889-3	창	990	990	밀*관*단*조*사*단	경상남도 밀양시 산외면 산외로				
203	밀양시	단장면	미촌리	889-4	전	650	650	밀*관*단*조*사*단	경상남도 밀양시 산외면 산외로				
204	밀양시	단장면	미촌리	889-5	전	693	693	밀*관*단*조*사*단	경상남도 밀양시 산외면 산외로				
205	밀양시	단장면	미촌리	889-6	전	1,500	1,500	밀*관*단*조*사*단	경상남도 밀양시 산외면 산외로				
206	밀양시	단장면	미촌리	889-7	전	2,725	2,725	밀*관*단*조*사*단	경상남도 밀양시 산외면 산외로				
207	밀양시	단장면	미촌리	889-8	전	1,987	1,987	밀*관*단*조*사*단	경상남도 밀양시 산외면 산외로				
208	밀양시	단장면	미촌리	891	과	14,846	14,846	밀*관*단*조*사*단	경상남도 밀양시 산외면 산외로				
209	밀양시	단장면	미촌리	892-7	임	139	139	밀*관*단*조*사*단	경상남도 밀양시 산외면 산외로				
210	밀양시	단장면	미촌리	892-8	임	7,400	7,400	밀*관*단*조*사*단	경상남도 밀양시 산외면 산외로				
211	밀양시	단장면	미촌리	892-14	임	207	207	밀*관*단*조*사*단	경상남도 밀양시 산외면 산외로				
212	밀양시	단장면	미촌리	892-15	임	149	149	밀*관*단*조*사*단	경상남도 밀양시 산외면 산외로				
213	밀양시	단장면	미촌리	892-21	임	1,484	1,484	밀*관*단*조*사*단	경상남도 밀양시 산외면 산외로				
214	밀양시	단장면	미촌리	892-22	임	647	647	밀*관*단*조*사*단	경상남도 밀양시 산외면 산외로				
215	밀양시	단장면	미촌리	892-27	임	676	676	밀*관*단*조*사*단	경상남도 밀양시 산외면 산외로				
216	밀양시	단장면	미촌리	896-1	전	520	520	밀*관*단*조*사*단	경상남도 밀양시 산외면 산외로				
217	밀양시	단장면	미촌리	901-1	과	3,226	3,226	밀*시					
218	밀양시	단장면	미촌리	901-5	전	2,555	2,555	밀*관*단*조*사*단	경상남도 밀양시 산외면 산외로				
219	밀양시	단장면	미촌리	901-6	전	12,365	12,365	밀*관*단*조*사*단	경상남도 밀양시 산외면 산외로				
220	밀양시	단장면	미촌리	901-7	전	529	529	밀*관*단*조*사*단	경상남도 밀양시 산외면 산외로				
221	밀양시	단장면	미촌리	901-8	임	456	456	밀*관*단*조*사*단	경상남도 밀양시 산외면 산외로				
222	밀양시	단장면	미촌리	901-12	전	2,284	2,284	밀*관*단*조*사*단	경상남도 밀양시 산외면 산외로				
223	밀양시	단장면	미촌리	901-13	전	516	516	밀*관*단*조*사*단	경상남도 밀양시 산외면 산외로				
224	밀양시	단장면	미촌리	901-16	임	1,915	1,915	밀*관*단*조*사*단	경상남도 밀양시 산외면 산외로				
225	밀양시	단장면	미촌리	901-20	임	3,127	3,127	밀*관*단*조*사*단	경상남도 밀양시 산외면 산외로				
226	밀양시	단장면	미촌리	901-22	임	458	458	밀*관*단*조*사*단	경상남도 밀양시 산외면 산외로				
227	밀양시	단장면	미촌리	901-29	임	5,815	5,815	밀*시					
228	밀양시	단장면	미촌리	901-31	임	2,767	2,767	밀*관*단*조*사*단	경상남도 밀양시 산외면 산외로				
229	밀양시	단장면	미촌리	901-35	임	47	47	밀*관*단*조*사*단	경상남도 밀양시 산외면 산외로				
230	밀양시	단장면	미촌리	901-41	유	1,241	1,241	밀*관*단*조*사*단	경상남도 밀양시 산외면 산외로				
231	밀양시	단장면	미촌리	901-42	유	84	84	밀*관*단*조*사*단	경상남도 밀양시 산외면 산외로				
232	밀양시	단장면	미촌리	901-43	유	1,749	1,749	밀*관*단*조*사*단	경상남도 밀양시 산외면 산외로				
233	밀양시	단장면	미촌리	901-44	유	1,071	1,071	밀*관*단*조*사*단	경상남도 밀양시 산외면 산외로				
234	밀양시	단장면	미촌리	901-45	전	123	123	밀*관*단*조*사*단	경상남도 밀양시 산외면 산외로				
235	밀양시	단장면	미촌리	901-46	전	3,132	3,132	밀*관*단*조*사*단	경상남도 밀양시 산외면 산외로				

# 경 남 공 보

제2590호

2023. 1. 5.(목)

연번	소재지			지번	지목	공부상 면적 (㎡)	편입 면적 (㎡)	토지소유자		관계인			비고
								성명	주소	성명 또는 명칭	주소	권리의 종류 및 내용	
236	밀양시	단장면	미촌리	901-47	유	523	523	밀*관*단*조*사*단	경상남도 밀양시 산외면 산외로				
237	밀양시	단장면	미촌리	901-48	전	1,717	1,717	밀*관*단*조*사*단	경상남도 밀양시 산외면 산외로				
238	밀양시	단장면	미촌리	901-49	전	523	523	밀*관*단*조*사*단	경상남도 밀양시 산외면 산외로				
239	밀양시	단장면	미촌리	901-50	전	203	203	밀*관*단*조*사*단	경상남도 밀양시 산외면 산외로				
240	밀양시	단장면	미촌리	901-51	전	223	223	밀*관*단*조*사*단	경상남도 밀양시 산외면 산외로				
241	밀양시	단장면	미촌리	901-52	전	239	239	밀*관*단*조*사*단	경상남도 밀양시 산외면 산외로				
242	밀양시	단장면	미촌리	901-53	임	1,578	1,578	밀*관*단*조*사*단	경상남도 밀양시 산외면 산외로				
243	밀양시	단장면	미촌리	901-54	임	67	67	밀*관*단*조*사*단	경상남도 밀양시 산외면 산외로				
244	밀양시	단장면	미촌리	901-55	전	240	240	밀*관*단*조*사*단	경상남도 밀양시 산외면 산외로				
245	밀양시	단장면	미촌리	901-56	전	2,732	2,732	밀*관*단*조*사*단	경상남도 밀양시 산외면 산외로				
246	밀양시	단장면	미촌리	901-57	전	2,276	2,276	밀*관*단*조*사*단	경상남도 밀양시 산외면 산외로				
247	밀양시	단장면	미촌리	901-58	전	699	699	밀*관*단*조*사*단	경상남도 밀양시 산외면 산외로				
248	밀양시	단장면	미촌리	901-65	전	12,300	12,300	밀*관*단*조*사*단	경상남도 밀양시 산외면 산외로				
249	밀양시	단장면	미촌리	901-66	임	18	18	밀*관*단*조*사*단	경상남도 밀양시 산외면 산외로				
250	밀양시	단장면	미촌리	901-67	전	23	23	밀*관*단*조*사*단	경상남도 밀양시 산외면 산외로				
251	밀양시	단장면	미촌리	901-68	임	73	73	밀*관*단*조*사*단	경상남도 밀양시 산외면 산외로				
252	밀양시	단장면	미촌리	902-1	전	2,466	2,466	밀*관*단*조*사*단	경상남도 밀양시 산외면 산외로				
253	밀양시	단장면	미촌리	902-2	전	20	20	밀*관*단*조*사*단	경상남도 밀양시 산외면 산외로				
254	밀양시	단장면	미촌리	902-6	전	2,582	2,582	밀*관*단*조*사*단	경상남도 밀양시 산외면 산외로				
255	밀양시	단장면	미촌리	909	잡	47	47	밀*관*단*조*사*단	경상남도 밀양시 산외면 산외로				
256	밀양시	단장면	미촌리	911-1	구	8,712	8,712	밀*관*단*조*사*단	경상남도 밀양시 산외면 산외로				
257	밀양시	단장면	미촌리	912	도	454	454	밀*관*단*조*사*단	경상남도 밀양시 산외면 산외로				
258	밀양시	단장면	미촌리	913	도	5,909	5,909	밀*관*단*조*사*단	경상남도 밀양시 산외면 산외로				
259	밀양시	단장면	미촌리	921-1	도	8,080	8,080	밀*관*단*조*사*단	경상남도 밀양시 산외면 산외로				
260	밀양시	단장면	미촌리	922	도	511	511	밀*관*단*조*사*단	경상남도 밀양시 산외면 산외로				
261	밀양시	단장면	미촌리	923	구	791	791	밀*관*단*조*사*단	경상남도 밀양시 산외면 산외로				
262	밀양시	단장면	미촌리	924-1	구	4,956	4,956	밀*관*단*조*사*단	경상남도 밀양시 산외면 산외로				
263	밀양시	단장면	미촌리	925	구	596	596	밀*관*단*조*사*단	경상남도 밀양시 산외면 산외로				
264	밀양시	단장면	미촌리	940-3	전	1,679	1,679	밀*관*단*조*사*단	경상남도 밀양시 산외면 산외로				
265	밀양시	단장면	미촌리	940-10 0	과	199,823	199,823	밀*시					
266	밀양시	단장면	미촌리	940-10 1	제	8	8	밀*관*단*조*사*단	경상남도 밀양시 산외면 산외로				
267	밀양시	단장면	미촌리	940-10 2	천	2,728	2,728	밀*관*단*조*사*단	경상남도 밀양시 산외면 산외로				
268	밀양시	단장면	미촌리	940-10 3	천	15,121	15,121	밀*관*단*조*사*단	경상남도 밀양시 산외면 산외로				
269	밀양시	단장면	미촌리	940-10 4	천	90	90	밀*관*단*조*사*단	경상남도 밀양시 산외면 산외로				

# 경 남 공 보

제2590호

2023. 1. 5.(목)

연번	소재지			지번	지목	공부상 면적 (㎡)	편입 면적 (㎡)	토지소유자		관계인			비고
								성명	주소	성명 또는 명칭	주소	권리의 종류 및 내용	
270	밀양시	단장면	미촌리	940-105	천	35	35	밀*관*단*조*사*단	경상남도 밀양시 산외면 산외로				
271	밀양시	단장면	미촌리	940-106	과	591	591	밀*시					
272	밀양시	단장면	미촌리	940-107	과	1,202	1,202	밀*시					
273	밀양시	단장면	미촌리	940-108	과	123	123	밀*시					
274	밀양시	단장면	미촌리	940-109	과	108	108	밀*시					
275	밀양시	단장면	미촌리	940-110	과	163	163	밀*시					
276	밀양시	단장면	미촌리	950-1	구	574	574	밀*관*단*조*사*단	경상남도 밀양시 산외면 산외로				
277	밀양시	단장면	미촌리	952	도	393	393	밀*관*단*조*사*단	경상남도 밀양시 산외면 산외로				
278	밀양시	단장면	미촌리	961	도	518	518	밀*관*단*조*사*단	경상남도 밀양시 산외면 산외로				
279	밀양시	단장면	미촌리	962-1	구	35	35	밀*관*단*조*사*단	경상남도 밀양시 산외면 산외로				
280	밀양시	단장면	미촌리	972	도	445	445	밀*관*단*조*사*단	경상남도 밀양시 산외면 산외로				
281	밀양시	단장면	미촌리	973	구	1,001	1,001	밀*관*단*조*사*단	경상남도 밀양시 산외면 산외로				
282	밀양시	산외면	금곡리	982-36	과	9,214	9,214	밀*시					
283	밀양시	산외면	금곡리	982-38	과	185	185	밀*시					
284	밀양시	산외면	금곡리	982-39	과	64	64	밀*시					
285	밀양시	산외면	금곡리	982-40	과	194	194	밀*시					
286	밀양시	산외면	다죽리	3-3	과	530	530	밀*시					
287	밀양시	산외면	다죽리	3-5	임	3	3	밀*관*단*조*사*단	경상남도 밀양시 산외면 산외로				
288	밀양시	산외면	다죽리	3-6	과	1	1	밀*시					
289	밀양시	산외면	다죽리	3-7	과	346	346	밀*시					
290	밀양시	산외면	다죽리	4-1	과	331	331	밀*시					
291	밀양시	산외면	다죽리	4-4	과	237	237	밀*시					
292	밀양시	산외면	다죽리	4-6	진	64	64	밀*관*단*조*사*단	경상남도 밀양시 산외면 산외로				
293	밀양시	산외면	다죽리	4-7	과	268	268	밀*시					
294	밀양시	산외면	다죽리	5	과	1,977	1,977	밀*시					
295	밀양시	산외면	다죽리	5-2	과	73	73	밀*시					
296	밀양시	산외면	다죽리	5-3	임	6	6	밀*관*단*조*사*단	경상남도 밀양시 산외면 산외로				
297	밀양시	산외면	다죽리	6-1	과	15,093	15,093	밀*시					
298	밀양시	산외면	다죽리	6-6	과	550	550	밀*시					
299	밀양시	산외면	다죽리	6-7	임	10	10	밀*시					
300	밀양시	산외면	다죽리	6-8	임	118	118	밀*관*단*조*사*단	경상남도 밀양시 산외면 산외로				
301	밀양시	산외면	다죽리	7-1	과	298	298	밀*관*단*조*사*단	경상남도 밀양시 산외면 산외로				
302	밀양시	산외면	다죽리	7-2	과	1,352	1,352	밀*시					
303	밀양시	산외면	다죽리	7-3	과	1,289	1,289	밀*시					



# 경 남 공 보

제2590호

2023. 1. 5.(목)

연번	소재지			지번	지목	공부상 면적 (㎡)	면적 면적 (㎡)	토지소유자		관계인			비고
								성명	주소	성명 또는 명칭	주소	권리의 종류 및 내용	
304	밀양시	산외면	다죽리	8	과	598	598	밀*시					
305	밀양시	산외면	다죽리	9	과	684	684	밀*시					
306	밀양시	산외면	다죽리	10-1	과	628	628	밀*시					
307	밀양시	산외면	다죽리	10-2	과	469	469	밀*시					
308	밀양시	산외면	다죽리	11-1	과	542	542	밀*시					
309	밀양시	산외면	다죽리	11-2	과	1,914	1,914	밀*시					
310	밀양시	산외면	다죽리	12-1	과	1,157	1,157	밀*시					
311	밀양시	산외면	다죽리	12-2	과	1,269	1,269	밀*시					
312	밀양시	산외면	다죽리	13	과	23,993	23,993	밀*시					
313	밀양시	산외면	다죽리	14	과	3,127	3,127	밀*시					
314	밀양시	산외면	다죽리	15-1	과	1,058	1,058	밀*시					
315	밀양시	산외면	다죽리	15-2	과	1,124	1,124	밀*시					
316	밀양시	산외면	다죽리	16-1	과	496	496	밀*시					
317	밀양시	산외면	다죽리	16-2	과	307	307	밀*시					
318	밀양시	산외면	다죽리	17	과	1,355	1,355	밀*시					
319	밀양시	산외면	다죽리	18	과	1,312	1,312	밀*시					
320	밀양시	산외면	다죽리	19-1	과	102	102	밀*시					
321	밀양시	산외면	다죽리	19-2	과	893	893	밀*시					
322	밀양시	산외면	다죽리	19-3	과	893	893	밀*시					
323	밀양시	산외면	다죽리	19-4	과	793	793	밀*시					
324	밀양시	산외면	다죽리	19-5	전	764	764	밀*관*단*조*사*단	경상남도 밀양시 산외면 산외로				
325	밀양시	산외면	다죽리	19-6	과	165	165	밀*시					
326	밀양시	산외면	다죽리	20	전	3,267	3,267	밀*관*단*조*사*단	경상남도 밀양시 산외면 산외로				
327	밀양시	산외면	다죽리	20-2	제	48	48	밀*시					
328	밀양시	산외면	다죽리	1300-8	과	54,619	54,619	밀*시					
329	밀양시	산외면	다죽리	1300-1 2	과	726	726	밀*시					
330	밀양시	산외면	다죽리	1300-1 3	천	141	141	밀*관*단*조*사*단	경상남도 밀양시 산외면 산외로				
331	밀양시	산외면	다죽리	1300-1 4	과	1,063	1,063	밀*시					
332	밀양시	산외면	다죽리	1304	도	397	397	밀*관*단*조*사*단	경상남도 밀양시 산외면 산외로				
333	밀양시	단장면	미촌리	산10-6	임	145	145	밀*시					

**붙임2)**

**도시관리계획(지구단위계획구역 · 지구단위계획) 결정(변경)**

**1. 토지이용 및 시설에 관한 부분**

가. 지구단위계획구역 결정 : 변경없음

1) 지구단위계획구역 결정(변경)조서

구분	도면 표시번호	구역명	구역의 세분	위 치	면 적(m <sup>2</sup> )			최 초 결정일	비 고
					기 정	변 경	변경후		
기정	11-4	미촌 지구단위 계획구역	관광 휴양형	단장면 미촌리 889-8 일원	917,440	-	917,440	밀양시 고시 제2017-178호 (2017.11.02)	

나. 토지이용계획 결정 : 변경없음

1) 토지이용계획 결정조서(총괄)

구 분		면 적(m <sup>2</sup> )			구성비 (%)	비 고	
		기정	변경	변경후			
총 계		917,440	-	917,440	100.0		
관 광 휴 양 시 설 용 지	소 계	831,396	-	831,396	90.6		
	문화시설용지	120,160	-	120,160	13.0		
	숙박시설용지	30,840	-	30,840	3.4		
	체 육 시 설 용 지	소 계	680,396	-	680,396	74.2	골프장 : 585,684m <sup>2</sup> 스포츠파크 : 94,712m <sup>2</sup>
		체육시설	387,962	-	387,962	42.3	골프장 : 330,573m <sup>2</sup> 스포츠파크 : 57,389m <sup>2</sup>
녹지용지		292,434	-	292,434	31.9	골프장 : 255,111m <sup>2</sup> 스포츠파크 : 37,323m <sup>2</sup>	
공 공 시 설 용 지	소 계	33,270	-	33,270	3.6		
	공공시설용지	33,270	-	33,270	3.6		
녹 지 용 지	소 계	52,774	-	52,774	5.8		
	녹지용지	52,774	-	52,774	5.8		

# 경 남 공 보

제2590호

2023. 1. 5.(목)

2) 세부 토지이용계획 결정조서 : 변경없음

구 분		면적(㎡)			구성비 (%)	비고	
		기정	변경	변경후			
<b>총 계</b>		<b>917,440</b>	-	<b>917,440</b>	<b>100.0</b>		
관광휴양시설용지	<b>합 계</b>		<b>831,396</b>	-	<b>831,396</b>	<b>90.6</b>	
	문화 시설용지	<b>소 계</b>	<b>120,160</b>	-	<b>120,160</b>	<b>13.0</b>	
		농촌테마파크 (김치테마랜드)	24,000	-	24,000	2.6	
		문화테마파크 (밀양 국제웰니스토리타운)	21,397	-	21,397	2.3	
		생태관광센터	20,214	-	20,214	2.2	
		등산아카데미	25,151	-	25,151	2.7	
		반려동물 지원센터	6,398	-	6,398	0.7	
		농축임산물 판매타운	23,000	-	23,000	2.5	
	숙박 시설용지	<b>소 계</b>	<b>30,840</b>	-	<b>30,840</b>	<b>3.4</b>	
		S'파크리조트	30,840	-	30,840	3.4	
	체육시설 용지	<b>소 계</b>	<b>680,396</b>	-	<b>680,396</b>	<b>74.2</b>	골프장 : 585,684㎡ 스포츠파크 : 94,712㎡
		골프장	330,573	-	330,573	36.0	
		스포츠파크	57,389	-	57,389	6.3	
		녹지	292,434	-	292,434	31.9	골프장 : 255,111㎡ 스포츠파크 : 37,323㎡
	공공 시설 용지	<b>합 계</b>		<b>33,270</b>	-	<b>33,270</b>	<b>3.6</b>
공공 시설 용지		도 로	29,180	-	29,180	3.2	
		하수처리장	3,240	-	3,240	0.3	
		관리시설	850	-	850	0.1	
녹지 용지	<b>합 계</b>		<b>52,774</b>	-	<b>52,774</b>	<b>5.8</b>	
	녹지용지	52,774	-	52,774	5.8		

# 경 남 공 보

제2590호

2023. 1. 5.(목)

다. 용도지역·용도지구의 세분 및 세분된 용도지역·용도지구간의 변경에 관한 도시관리계획결정조서 : 변경없음

1) 용도지역 결정조서

■ 용도지역 결정조서

구 분		면 적(m <sup>2</sup> )			구성비(%)
		기 정	변 경	변경후	
합 계		917,440	-	917,440	100.0
관 리 지 역	보전관리지역	565	-	565	0.1
	계획관리지역	916,875	-	916,875	99.9

라. 기반시설의 배치와 규모에 관한 도시관리계획결정(변경)조서 : 변경없음

1) 교통시설 : 변경없음

가) 도로

■ 도로 총괄

유 별	합 계			1류			2류			3류		
	노선수	연장(m)	면적(m <sup>2</sup> )	노선수	연장(m)	면적(m <sup>2</sup> )	노선수	연장(m)	면적(m <sup>2</sup> )	노선수	연장(m)	면적(m <sup>2</sup> )
합계	2	1,293	29,180	1	761	20,974	-	-	-	1	532	8,206
중로	2	1,293	29,180	1	761	20,974	-	-	-	1	532	8,206

■ 도로 결정(변경) 조서

구분	규모				기능	연장(m)	기점	종점	사용 형태	주요 경과지	최초 결정일	비고
	등급	류별	번호	폭원(m)								
기정	중로	1	11-1	24	집산 도로	761	소로 3-2-78	산외면 다죽리 1300-8	일반 도로	-	밀양시고시2018-184호 (2018.09.20)	
기정	중로	3	11-3	12~20	국지 도로	532	중로 1-11-1	소로 3-2-78	일반 도로	-	밀양시고시2018-184호 (2018.09.20)	

2) 공간시설 : 변경없음

가) 녹지

■ 녹지 결정(변경) 조서

구분	도면 표시 번호	시설명	시설의 세분	위치	면적(m <sup>2</sup> )			최초 결정일	비고
					기정	변경	변경후		
합계		1개소			5,714	-	5,714		
기정	11-1	녹지	완충 녹지	단장면 미촌리 201답 일원	5,714	-	5,714	밀양시고시2022-152호 (2022.06.09)	

# 경 남 공 보

제2590호

2023. 1. 5.(목)

## 2. 가구·획지 및 건축물 등에 관한 부분

가. 가구 및 획지의 규모와 조성에 관한 도시관리계획 결정(변경)조서 : 변경

■ 문화시설용지 : 변경없음

도면 번호	구분	가구 번호	면적 (㎡)	획 지			비 고
				번호	위 치	면적(㎡)	
계	기정	-	120,160	-	-	120,160	-
A-1	기정	-	25,151	-1	산외면 금곡리 982-36	25,151	등산아카데미
A-2	기정	-	20,214	-1	단장면 미촌리 940-100	20,214	생태관광센터
A-3	기정	-	24,000	-1	단장면 미촌리 208	13,851	농촌테마파크
				-2	단장면 미촌리 297-1	10,149	(김치테마랜드)
A-4	기정	-	21,397	-1	단장면 미촌리 384	21,397	문화테마파크 (밀양 국제웰니스토리타운)
A-5	기정	-	23,000	-1	단장면 미촌리 212	11,676	농축임산물 판매타운
				-2	단장면 미촌리 217	11,324	농축임산물 판매타운
A-6	기정	-	6,398	-1	단장면 미촌리 388	6,398	반려동물 지원센터

■ 숙박시설용지 : 변경없음

도면 번호	구분	가구 번호	면적 (㎡)	획 지		비 고
				위 치	면적(㎡)	
계	기정	-	30,840	-	30,840	-
B-1	기정	-	14,200	산외면 다죽리 1300-8	14,200	S'파크 리조트
B-2	기정	-	16,640	단장면 미촌리 221	16,640	S'파크 리조트

■ 체육시설용지 : 변경없음

도면 번호	구분	가구 번호	면적 (㎡)	획 지		비 고
				위 치	면적(㎡)	
계	기정	-	680,396	-	680,396	-
C-1	기정	-	585,684	단장면 미촌리 891	585,684	골프장
C-2	기정	-	94,712	단장면 미촌리 940-100	94,712	스포츠파크

# 경 남 공 보

제2590호

2023. 1. 5.(목)

■ 관리시설용지 : 변경없음

도면 번호	구분	가구 번호	면적 (㎡)	획 지		비 고
				위 치	면적(㎡)	
계	기정	-	850	-	850	-
D-1	기정	-	850	단장면 미촌리 940-100	850	밀양시 관리시설

■ 공공시설용지 : 변경없음

도면 번호	구분	가구 번호	면적 (㎡)	획 지		비 고
				위 치	면적(㎡)	
계	기정	-	3,240	-	3,240	-
E-1	기정	-	3,240	단장면 미촌리 303	3,240	하수처리장

■ 녹지용지 : 변경

도면 번호	구분	가구 번호	면적 (㎡)	획 지		비 고
				위 치	면적(㎡)	
계	기정	-	52,774	-	52,774	
	변경	-	52,774	-	52,774	
F-1	기정	-	3,644	단장면 미촌리 940-100	3,644	C-2 사업시행자 관리
F-2	기정	-	3,677	단장면 미촌리 940-100	3,677	A-2 사업시행자 관리
F-3	기정	-	5,813	단장면 금곡리 982-36	5,813	A-1 사업시행자 관리
	변경	-	5,708	단장면 금곡리 982-36	5,708	"
F-4	기정	-	3,917	산외면 다죽리 1300-8	3,917	B-1 사업시행자 관리
F-5	기정	-	17,758	단장면 미촌리 901-8	17,758	C-1 사업시행자 관리
	변경	-	19,122	단장면 미촌리 901-8	19,122	"
F-6	기정	-	808	단장면 미촌리 304	808	C-1 사업시행자 관리
F-7	기정	-	661	단장면 금곡리 982-39	661	밀양시 관리시설
	변경	-	766	단장면 금곡리 982-39	766	"
F-8	기정	-	10,782	산외면 다죽리 6-8	10,782	밀양시 관리시설
	변경	-	9,418	산외면 다죽리 6-8	9,418	"
F-9	기정	-	5,032	단장면 미촌리 201	5,032	밀양시 관리시설 (도시계획시설)
F-10	기정	-	682	단장면 미촌리 388	682	밀양시 관리시설 (도시계획시설)

# 경 남 공 보

제2590호

2023. 1. 5.(목)

나. 건축물에 대한 용도·건폐율·용적률·높이·배치·형태·색채·건축선에 관한 도시관리계획결정

조서 : 변경없음

■ 문화시설용지 : 변경없음

도면번호	위 치	구 분	계 획 내 용
A-1~6	-	용도  허용 용도	<b>■ A-1 (등산아카데미)</b> • 「건축법 시행령」 별표1 - 3. 제1종근린생활시설 - 4. 제2종근린생활시설 (단, 총포판매소, 단란주점, 안마시술소, 노래연습장 제외) - 5. 문화 및 집회시설 (단, 동·식물원 제외) - 7. 판매시설 중 상점 - 12. 수련시설 - 13. 운동시설 (단, 운동장 제외) - 15. 숙박시설 (단, 다중생활시설 제외) - 27. 관광 휴게시설 - 29. 야영장 시설
			<b>■ A-2 (생태관광센터)</b> • 「건축법 시행령」 별표1 - 3. 제1종근린생활시설 중 소매점, 휴게음식점 - 4. 제2종근린생활시설 중 휴게음식점, 일반업무시설 - 5. 문화 및 집회시설 중 전시장(체험관) 및 부속시설, 동·식물원(식물원)
			<b>■ A-3-1 (농촌테마파크)</b> • 「건축법 시행령」 별표1 - 4. 제2종근린생활시설 중 휴게음식점 - 5. 문화 및 집회시설 중 전시장(체험관) 및 부속시설, 동·식물원(식물원)
			<b>■ A-3-2 (공용주차장)</b> • 「주차장법」에 따른 노외주차장
			<b>■ A-4 (문화테마파크)</b> • 「건축법 시행령」 별표1 - 4. 제2종근린생활시설 중 휴게음식점, 교습소 - 5. 문화 및 집회시설 중 전시장(체험관) 및 부속시설
			<b>■ A-5-1 (농축임산물 판매타운)</b> • 「건축법 시행령」 별표1 - 3. 제1종근린생활시설 중 소매점 및 부속시설 - 4. 제2종근린생활시설 중 일반음식점, 일반업무시설, 제조업소
			<b>■ A-5-2 (공용주차장)</b> • 「주차장법」에 따른 노외주차장
		<b>■ A-6 (반려동물 테마파크)</b> • 「건축법 시행령」 별표1 - 4. 제2종근린생활시설 중 휴게음식점, 일반업무시설 - 5. 문화 및 집회시설	
		불허용도	• 허용용도 이외의 용도
		건폐율	• 60% 이하
용적률	• 200% 이하		
높 이	• 4층 이하		
배 치	• 통풍 및 전망을 고려한 주변경관과 조화된 배치		
형 태	• 경사지붕 또는 평지붕		
색 채	• 주변 경관과 어울리는 색채 사용		
건축선	-		

# 경 남 공 보

제2590호

2023. 1. 5.(목)

**■ 숙박시설용지 : 변경없음**

도면번호	위 치	구 분	계 획 내 용	
B-1, 2	-	용도	허용 용도	<ul style="list-style-type: none"> <li>● 「건축법 시행령」 별표1</li> <li>- 3. 제1종 근린생활시설 중 소매점, 휴게음식점, 제과점 등 제조·판매시설, 이용원, 미용원, 목욕장, 세탁소</li> <li>- 4. 제2종 근린생활시설 중 공연장, 게임제공업소, 휴게음식점, 제과점 등 제조·판매시설, 일반음식점, 체육활동시설, 안마시설소, 노래연습장</li> <li>- 5. 문화 및 집회시설 중 집회장</li> <li>- 15. 숙박시설</li> <li>- 27. 관광휴게시설 중 관광지 부수시설</li> </ul>
			불허용도	● 허용용도 이외의 용도
		건폐율	● 60% 이하	
		용적률	● 200% 이하	
		높 이	● 8층 이하	
		배 치	● 통풍 및 전망을 고려한 주변경관과 조화된 배치	
		형 태	● 경사지붕 또는 평지붕	
		색 채	● 주변 경관과 어울리는 색채 사용	
		건축선	-	

**■ 체육시설용지 : 변경없음**

도면번호	위 치	구 분	계 획 내 용	
C-1, 2	-	용도	허용 용도	<p><b>■ C-1 (골프장)</b></p> <ul style="list-style-type: none"> <li>● 「건축법 시행령」 별표1</li> <li>- 3. 제1종근린생활시설 중 소매점, 목욕장</li> <li>- 4. 제2종근린생활시설 중 일반음식점, 휴게음식점, 제과점</li> <li>- 13. 운동시설 중 운동장(골프장, 클럽하우스) 및 부속시설</li> </ul> <p><b>■ C-2 (스포츠파크)</b></p> <ul style="list-style-type: none"> <li>● 「건축법 시행령」 별표1</li> <li>- 3. 제1종근린생활시설 중 소매점</li> <li>- 4. 제2종근린생활시설 중 휴게음식점, 체력단련장</li> <li>- 13. 운동시설 중 운동장, 체육관, 체력단련장 및 부속시설</li> </ul>
			불허용도	● 허용용도 이외의 용도
		건폐율	● 40% 이하	
		용적률	● 100% 이하	
		높 이	● 3층 이하	
		배 치	● 통풍 및 전망을 고려한 주변경관과 조화된 배치	
		형 태	● 경사지붕 또는 평지붕	
		색 채	● 주변 경관과 어울리는 색채 사용	
		건축선	-	



# 경 남 공 보

제2590호

2023. 1. 5.(목)

**■ 관리시설용지 (밀양시 관리시설) : 변경없음**

도면번호	위 치	구 분	계 획 내 용	
D-1	-	용도	허용용도	<ul style="list-style-type: none"> <li>• 「건축법 시행령」 별표1</li> <li>- 3. 제1종근린생활시설 중 공공업무시설</li> <li>- 14. 업무시설 중 공공업무시설</li> </ul>
			불허용도	• 허용용도 이외의 용도
		건폐율	• 60% 이하	
		용적률	• 200% 이하	
		높 이	• 3층 이하	
		배 치	• 통풍 및 전망을 고려한 주변경관과 조화된 배치	
		형 태	• 경사지붕 또는 평지붕	
		색 채	• 주변 경관과 어울리는 색채 사용	
		건축선	-	

**■ 공공시설용지 (하수처리장) : 변경없음**

도면번호	위 치	구 분	계 획 내 용	
E-1	-	용도	허용용도	<ul style="list-style-type: none"> <li>• 「건축법 시행령」 별표1 제22호 가목에 의한 하수 등 처리시설</li> </ul>
			불허용도	• 허용용도 이외의 용도
		건폐율	-	
		용적률	-	
		높 이	-	
		배 치	-	
		형 태	-	
		색 채	-	
건축선	-			

**붙임3)**

**도시계획시설(완충녹지)사업 실시계획(변경)인가**

- 사업시행지의 위치: 밀양시 단장면 201번지 일원
- 사업의 종류 및 명칭
  - 사업의 종류: 도시계획시설(완충녹지)사업
  - 사업의 명칭: 밀양 농어촌관광휴양단지 조성사업에 따른 도시계획시설  
(완충녹지) 개설사업
- 사업의 면적 및 규모(변경)
  - 완충녹지 A=5,714㎡
    - 수종변경

수종		규격	수량		단위	비고
기정	변경		기정	변경		
먼나무	먼나무	- H3.5xR12	16	16	주	
스트로브잣나무	스트로브잣나무	- H2.5xW1.2	89	89	주	
느티나무	느티나무	- H4.0xR12	57	25	주	
이팝나무	이팝나무	- H3.5xR12	74	32	주	
금목서	금목서	- H2.0xW1.0	15	15	주	
-	반송	- H1.0xW1.2	-	38	주	
-	은목서	- H2.0xW1.0	-	36	주	
잔디	잔디	- 0.18x0.18x0.02, 평떼	5,689.2	5,689.2	m2	

- 사업시행자 주소 및 성명
  - 주 소: 경상남도 밀양시 산외면 산외로 595-11
  - 성 명: 밀양관광단지조성사업단(주) [대표자 손호영]
- 사업의 착수 및 준공예정일
  - 2022. 6. ~ 2023. 12.
- 수용 또는 사용할 토지 또는 건물의 소재지·지번·지목 및 면적, 소유권과 소유권외의 권리의 명세 및 그 소유자·권리자의 성명·주소: 붙임(변경)

# 경 남 공 보

제2590호

2023. 1. 5.(목)

(붙임)

## 수용 또는 사용할 토지 등의 조서(토지조서)

■ 토지세목 조서

<기 정>

일련번호	소재지	지번 (원래지번)	지목	면적		토지소유자		관계인			비고
				공부상 면적 (㎡)	편입 면적 (㎡)	성명 또는 명칭	주소	성명 또는 명칭	주소	권리의 종류 및 내용	
1	단장면 미촌리	201	답	997	455	교*지*신*	서울특별시 강남구 테헤란로				
2	단장면 미촌리	202	답	743	167	교*지*신*	서울특별시 강남구 테헤란로				
3	단장면 미촌리	203	답	1,513	208	교*지*신*	서울특별시 강남구 테헤란로				
4	단장면 미촌리	204	답	5,347	66	교*지*신*	서울특별시 강남구 테헤란로				
5	단장면 미촌리	246	과	697	218	말*시					
6	단장면 미촌리	246-1	과	41	41	말*시					
7	단장면 미촌리	246-3	과	218	218	말*시					
8	단장면 미촌리	388	답	2,532	194	교*지*신*	서울특별시 강남구 테헤란로				
9	단장면 미촌리	389	답	2,082	346	교*지*신*	서울특별시 강남구 테헤란로				
10	단장면 미촌리	911-1	구	8,712	556	교*지*신*	서울특별시 강남구 테헤란로				
11	산외면 다죽리	940-100	과	199,823	1,710	말*시	서울특별시 강남구 테헤란로				
12	단장면 미촌리	940-103	천	15,121	640	교*지*신*	서울특별시 강남구 테헤란로				
13	단장면 미촌리	940-107	과	1,202	750	말*시					
14	단장면 미촌리	신10-6	임	145	145	말*시					
<b>합 계</b>				<b>239,173</b>	<b>5,714</b>						

# 경 남 공 보

제2590호

2023. 1. 5.(목)

## 〈 변 경 〉

일련번호	소재지	지번 (원래지번)	지목	면적		토지소유자		관계인			비고
				공부상 면적 (㎡)	편입 면적 (㎡)	성명 또는 명칭	주소	성명 또는 명칭	주소	권리의 종류 및 내용	
1	단장면 미촌리	201	답	997	455	밀*관*단* 조*사*단	경상남도 밀양시 산외면 산외로				
2	단장면 미촌리	202	답	743	167	밀*관*단* 조*사*단	경상남도 밀양시 산외면 산외로				
3	단장면 미촌리	203	답	1,513	208	밀*관*단* 조*사*단	경상남도 밀양시 산외면 산외로				
4	단장면 미촌리	204	답	5,347	66	밀*관*단* 조*사*단	경상남도 밀양시 산외면 산외로				
5	단장면 미촌리	246	과	697	218	밀*시					
6	단장면 미촌리	246-1	과	41	41	밀*시					
7	단장면 미촌리	246-3	과	218	218	밀*시					
8	단장면 미촌리	388	답	2,532	194	밀*관*단* 조*사*단	경상남도 밀양시 산외면 산외로				
9	단장면 미촌리	389	답	2,082	346	밀*관*단* 조*사*단	경상남도 밀양시 산외면 산외로				
10	단장면 미촌리	911-1	구	8,712	556	밀*관*단* 조*사*단	경상남도 밀양시 산외면 산외로				
11	단장면 미촌리	940-100	과	199,823	1,710	밀*시					
12	단장면 미촌리	940-103	천	15,121	640	밀*관*단* 조*사*단	경상남도 밀양시 산외면 산외로				
13	단장면 미촌리	940-107	과	1,202	750	밀*시					
14	단장면 미촌리	산10-6	임	145	145	밀*시					
<b>합 계</b>				<b>239,173</b>	<b>5,714</b>						

도시계획시설(도로)사업 실시계획(변경)인가

○ 사업시행지의 위치: 단장면 204번지 일원

○ 사업의 종류 및 명칭

- 사업의 종류: 도시계획시설(도로)사업
- 사업의 명칭: 밀양 농어촌관광휴양단지 조성사업에 따른 도시계획시설(도로) 개설사업

○ 사업의 면적 및 규모(변경)

구분	당 초	변 경
중로1-11-1호선	L=761m, B=24m (A=20,974㎡) 회전교차로 (시도13호선 접속부)	L=761m, B=24m (1A=20,974㎡) 평면교차로 (시도13호선 접속부)
중로3-11-3호선	L=532m, B=12~20m (A=8,206㎡)	-

○ 사업시행자 주소 및 성명(변경)

- 주 소: ▮ 당 초: 경상남도 밀양시 밀양대로 2047(교동)  
                  └ 변 경: 경상남도 밀양시 산외면 산외로 595-11
- 성 명: 밀양관광단지조성사업단(주) [대표자 손호영]

○ 사업착수 및 준공예정일

- 2018. 9. ~ 2023. 12.

○ 수용 또는 사용할 토지 또는 건물, 물건의 소재지·지번·지목 및 면적, 소유권과 소유권외의 권리의 명세 및 그 소유자·권리자의 성명·주소: 불임(변경)

(붙임)

## 수용 또는 사용할 토지 등의 조서

■ 종로1-11-1 호선

<기 정>

일련 번호	소재지	지번 (원래 지번)	지목	면적		토지소유자		관계인			비고
				공부상 면적 (㎡)	편입 면적 (㎡)	성명 또는 명칭	주소	성명 또는 명칭	주소	권리의 종류 및 내용	
1	단장면 미촌리	204	답	5,347	1,581	손*목	부산광역시 수영구 망미동				
2	단장면 미촌리	205	답	2,944	1,176	이*목	경상남도 밀양시 단장면 미촌리				
3	단장면 미촌리	206	답	2,868	1,021	캐*비*동*신*주* *회*	서울특별시 강남구 테헤란로				
4	단장면 미촌리	207	답	2,757	14	밀*관*단*조*사* *단*	경상남도 밀양시 밀양대로				
5	단장면 미촌리	297-1	과	18,089	4,955	밀*시					
6	단장면 미촌리	389	답	2,082	474	캐*비*동*신*주* *회*	서울특별시 강남구 테헤란로				
7	단장면 미촌리	911-1	구	8,712	596	기*재*부					
8	단장면 미촌리	913	도	5,909	194	기*재*부					
9	단장면 미촌리	940-100	과	199,823	6,168	밀*시					
10	단장면 미촌리	940-103	천	15,121	319	기*재*부					
11	산외면 다죽리	1300-8	과	54,619	4,413	밀*시					
12	산외면 다죽리	1300-14	과	1,063	63	밀*시					
<b>합 계</b>				<b>319,334</b>	<b>20,974</b>						

<변 경>

일련 번호	소재지	지번 (원래 지번)	지목	면적		토지소유자		관계인			비고
				공부상 면적 (㎡)	편입 면적 (㎡)	성명 또는 명칭	주소	성명 또는 명칭	주소	권리의 종류 및 내용	
1	단장면 미촌리	204	답	5,347	1,581	밀*관*단*조*사* *단*	경상남도 밀양시 산외면 산외로				
2	단장면 미촌리	205	답	2,944	1,176	밀*관*단*조*사* *단*	경상남도 밀양시 산외면 산외로				
3	단장면 미촌리	206	답	2,868	1,021	밀*관*단*조*사* *단*	경상남도 밀양시 산외면 산외로				
4	단장면 미촌리	207	답	2,757	14	밀*관*단*조*사* *단*	경상남도 밀양시 산외면 산외로				
5	단장면 미촌리	297-1	과	18,089	4,955	밀*시					
6	단장면 미촌리	389	답	2,082	474	밀*관*단*조*사* *단*	경상남도 밀양시 산외면 산외로				
7	단장면 미촌리	911-1	구	8,712	596	밀*관*단*조*사* *단*	경상남도 밀양시 산외면 산외로				
8	단장면 미촌리	913	도	5,909	194	밀*관*단*조*사* *단*	경상남도 밀양시 산외면 산외로				
9	단장면 미촌리	940-100	과	199,823	6,168	밀*시					
10	단장면 미촌리	940-103	천	15,121	319	밀*관*단*조*사* *단*	경상남도 밀양시 산외면 산외로				
11	산외면 다죽리	1300-8	과	54,619	4,413	밀*시					
12	산외면 다죽리	1300-14	과	1,063	63	밀*시					
<b>합 계</b>				<b>319,334</b>	<b>20,974</b>						

# 경 남 공 보

제2590호

2023. 1. 5.(목)

■ **중로3-11-3 호선**

〈기 정〉

일련 번호	소재지	지번 (원래 지번)	지목	면적		토지소유자		관계인			비고
				공부상 면적 (㎡)	편입 면적 (㎡)	성명 또는 명칭	주소	성명 또는 명칭	주소	권리의 종류 및 내용	
1	단장면 미촌리	217	답	3,283	484	케*비*등*신*주*회*	서울특별시 강남구 테헤란로				
2	단장면 미촌리	218	답	3,179	867	손*열	경상남도 밀양시 단장면 미촌리				
3	단장면 미촌리	219	답	1,976	7	김*필	경상남도 밀양시 삼문동				
4	단장면 미촌리	297-1	과	18,089	745	밀*시					
5	단장면 미촌리	350	답	2,200	48	박*석	부산광역시 해운대구 반여로	금*세*서 산*농*협* 조*	국(금*세*서) 경상남도 밀양시 산외면 산외로	임류 근저당권	
6	단장면 미촌리	351	답	800	156	케*비*등*신*주*회*	서울특별시 강남구 테헤란로				
7	단장면 미촌리	380	답	3,000	661	케*비*등*신*주*회*	서울특별시 강남구 테헤란로				
8	단장면 미촌리	381	답	3,000	782	손*열	경상남도 밀양시 단장면 미촌리	산*농*협* 조*	경상남도 밀양시 산외면 금곡리	근저당권	
9	단장면 미촌리	382	답	1,800	405	케*비*등*신*주*회*	서울특별시 강남구 테헤란로				
10	단장면 미촌리	383	답	1,200	243	케*비*등*신*주*회*	서울특별시 강남구 테헤란로				
11	단장면 미촌리	384	답	3,000	601	케*비*등*신*주*회*	서울특별시 강남구 테헤란로				
12	단장면 미촌리	385	답	3,000	602	케*비*등*신*주*회*	서울특별시 강남구 테헤란로				
13	단장면 미촌리	386	답	5,173	1,034	손*호	서울 강남구 역삼동				
14	단장면 미촌리	387	답	792	160	손*원	경상남도 밀양시 단장면 미촌리				
15	단장면 미촌리	388	답	2,532	203	박*수	경상남도 밀양시 단장면 미촌리				
16	단장면 미촌리	911-1	구	8,712	156	기*재*부					
17	단장면 미촌리	913	도	5,909	230	기*재*부					
18	단장면 미촌리	940-100	과	199,823	694	밀*시					
19	단장면 미촌리	940-103	천	15,121	128	기*재*부					
<b>합 계</b>				<b>282,589</b>	<b>8,206</b>						

〈변 정〉

일련 번호	소재지	지번 (원래 지번)	지목	면적		토지소유자		관계인			비고
				공부상 면적 (㎡)	편입 면적 (㎡)	성명 또는 명칭	주소	성명 또는 명칭	주소	권리의 종류 및 내용	
1	단장면 미촌리	217	답	3,283	484	밀*관*단*조*사*단	경상남도 밀양시 산외면 산외로				
2	단장면 미촌리	218	답	3,179	867	밀*관*단*조*사*단	경상남도 밀양시 산외면 산외로				
3	단장면 미촌리	219	답	1,976	7	밀*관*단*조*사*단	경상남도 밀양시 산외면 산외로				
4	단장면 미촌리	297-1	과	18,089	745	밀*시					
5	단장면 미촌리	350	답	2,200	48	밀*관*단*조*사*단	경상남도 밀양시 산외면 산외로				
6	단장면 미촌리	351	답	800	156	밀*관*단*조*사*단	경상남도 밀양시 산외면 산외로				
7	단장면 미촌리	380	답	3,000	661	밀*관*단*조*사*단	경상남도 밀양시 산외면 산외로				
8	단장면 미촌리	381	답	3,000	782	밀*관*단*조*사*단	경상남도 밀양시 산외면 산외로				
9	단장면 미촌리	382	답	1,800	405	밀*관*단*조*사*단	경상남도 밀양시 산외면 산외로				
10	단장면 미촌리	383	답	1,200	243	밀*관*단*조*사*단	경상남도 밀양시 산외면 산외로				
11	단장면 미촌리	384	답	3,000	601	밀*관*단*조*사*단	경상남도 밀양시 산외면 산외로				
12	단장면 미촌리	385	답	3,000	602	밀*관*단*조*사*단	경상남도 밀양시 산외면 산외로				
13	단장면 미촌리	386	답	5,173	1,034	밀*관*단*조*사*단	경상남도 밀양시 산외면 산외로				
14	단장면 미촌리	387	답	792	160	밀*관*단*조*사*단	경상남도 밀양시 산외면 산외로				
15	단장면 미촌리	388	답	2,532	203	밀*관*단*조*사*단	경상남도 밀양시 산외면 산외로				
16	단장면 미촌리	911-1	구	8,712	156	밀*관*단*조*사*단	경상남도 밀양시 산외면 산외로				
17	단장면 미촌리	913	도	5,909	230	밀*관*단*조*사*단	경상남도 밀양시 산외면 산외로				
18	단장면 미촌리	940-100	과	199,823	694	밀*시					
19	단장면 미촌리	940-103	천	15,121	128	밀*관*단*조*사*단	경상남도 밀양시 산외면 산외로				
<b>합 계</b>				<b>282,589</b>	<b>8,206</b>						

## 「밀양 농어촌관광휴양단지」 조성 개발(시행)계획 변경 승인 조건

1. 금회 사업계획(변경)과 관련하여 변경협의 완료한 사항은 협의/동의 조건에 따라 성실히 이행하고, 이외의 사항은 경상남도 밀양시 고시 제2018-184호(2018. 9. 20) 승인조건에 따라야 함.  
- 개별법에 의한 인·허가 사항에 대하여는 별도의 사전절차 이행
2. 보상업무 추진은 관계법규와 절차에 따라 추진하되, 사업에 필요한 토지, 건축물과 부속토지는 협의 매수를 원칙으로 구체적인 보상계획을 수립하여 적정 보상가 산정 및 보상비 지급으로 민원이 없도록 만전을 기하여야 함.
3. 영농 중인 농지 및 사촌, 구미마을 주민 생활공간과 인접해 있어 영농 피해, 사생활 침해 등 이해 충돌 우려가 높으므로, 주민들과 협의체를 구성·운영하는 등 지역사회와 상생 발전할 수 있는 방안을 마련하여야 함.
4. 인근 하천과 연계한 관광개발을 하고자 하천구역내 식물을 식재, 계류장 설치, 수상레저사업 목적의 물놀이 행위를 하는 경우에는 「하천법」 제33조에 따른 하천의 점용허가 등을 이행하여야 함.
5. 농어촌관광휴양단지 사업계획에 따라 시설도입 및 건설공사가 단계별 투자계획에 의해 성실히 이행될 수 있도록 하여야 함.
6. 농어촌관광휴양단지를 방문하는 관광객들이 이용할 수 있도록 휴양·문화 시설 및 콘텐츠의 확충과 숙박시설 외의 공익적 목적에 부합하는 시설의 추가 도입을 위해 지속적으로 노력하여야 함.
7. 지역경제 활성화를 위해 우리 도내에서 생산되는 제품을 우선하여 사업에 반영하고, 지역 환경피해 최소화를 위해 친환경제품을 사용할 수 있도록 노력하여야 함.
8. 사업시행자는 민원이 발생하지 않도록 지역민, 이해 관계인 등과 긴밀히 협의하여 사업을 추진하고 발생한 민원은 책임지고 조치를 하여야 함.
9. 「농어촌정비법」 시행령 제71조 및 제72조 규정에 의거 지정을 변경하거나 해제하는 경우에는 농어촌관광휴양단지의 지정에 관한 절차를 따라야 하며, 개발계획을 변경할 경우 개발계획 승인 절차에 따라 승인권자의 승인을 받아야 함.
10. 「농어촌정비법」 제114조의 규정에 의거 농어촌관광휴양단지 조성사업의 전부 또는 일부를 완료할 때에는 지체 없이 승인권자에게 준공인가를 받아야 함.



● 밀양시 고시 제2023 - 3호

**도시계획시설(중로 3-1-35)사업 실시계획 인가 고시**

밀양시 고시 제2021-285호(2021.11.04.)로 결정된 도시계획시설(중로 3-1-35)에 대하여 「국토의 계획 및 이용에 관한 법률」 제88조에 따라 실시계획 인가하고, 같은 법 제91조에 따라 다음과 같이 고시합니다.

2022년 1월 5일

밀 양 시 장

1. 사업시행 위치: 밀양시 삼문동 4-142번지 일원
2. 사업의 종류 및 명칭
  - 종 류: 도시계획시설(중로 3-1-35)사업
  - 명 칭: 상공회의소~구보건소간 도시계획도로 개설사업
3. 사업면적 및 규모
  - 사업내용: 도로개설 120m, B=12m
  - 면적 및 규모: 1,325㎡
4. 사업시행자 주소 및 성명
  - 주 소: 경상남도 밀양시 밀양대로 2047
  - 성 명: 밀양시장(도시재생과장)
5. 사업착수 및 준공예정일
  - 사업착수일: 실시계획인가 고시일
  - 준공예정일: 2023. 12. 31.
6. 수용 또는 사용할 토지 또는 건물의 소재지·지번·지목 및 면적, 소유권과 소유권외의 권리의 명세 및 그 소유자·권리자의 성명·주소: 별첨1
7. 기타 상세한 사항은 밀양시청 도시재생과(☎ 055-359-5273)에 문의하시기 바랍니다.

# 경 남 공 보

제2590호

2023. 1. 5.(목)

**별첨1**

## 수용되거나 사용할 토지의 세목조서

연번	소재지	지번		지목	지적 (㎡)	예상 편입 면적 (㎡)	소 유 권		소유권외의 권리자			비고
		분할전	분할후				주 소	성 명	주 소	성 명	권리 내용	
합 계					1,325	1,325						
1	삼문동		4-111	도	56	56	밀양시 밀양대로	밀양시				
2	삼문동		234-16	대	20	20	밀양시 밀양대로	밀양시				
3	삼문동		4-93	도	14	14	밀양시 밀양대로	밀양시				
4	삼문동		4-118	도	7	7	밀양시 밀양대로	밀양시				
5	삼문동		4-138	대	27	27	밀양시 밀양대로	밀양시				
6	삼문동		4-142	임	787	787	밀양시 밀양대로	밀양시				
7	삼문동		4-141	임	70	70	밀양시 밀양대로	밀양시				
8	삼문동		4-140	임	133	133	밀양시 밀양대로	밀양시				
9	삼문동		4-139	대	183	183	밀양시 밀양대로	밀양시				
10	삼문동		4-144	임	28	28	밀양시 밀양대로	밀양시				

● **거제시 고시 제2023 - 3호**

**도시계획시설(항만:도장포항)사업 시행자 지정 및 실시계획인가 고시**

거제시 고시 제2012-200호(2012.11.24.)호로 도시관리계획 결정(변경) 및 지형도면 고시된 도시계획시설(항만:도장포항)사업의 사업시행자 지정 및 실시계획인가 신청 건에 대하여 「국토의 계획 및 이용에 관한 법률」 제86조 및 같은 법 시행령 제96조에 따라 도시계획시설 사업 시행자 지정하고, 같은 법 제88조 및 같은 법 시행령 제97조에 따라 실시계획인가하며, 같은 법 제91조 및 시행령 제100조, 시행규칙 제14조에 따라 아래와 같이 고시합니다.

**2023년 1월 5일**

**거 제 시 장**

**1. 사업시행지의 위치 :** 거제시 남부면 도장포 1길 75번지 일원

**2. 사업의 종류 및 명칭**

가. 종 류 : 도시계획시설(항만:도장포항)사업

나. 명 칭 : 도장포항 어촌뉴딜사업

**3. 사업규모(선양장 확장:179㎡, 해안도로 조성: 570㎡, 수변광장 확장: 161㎡)**

시설명	시설의 종류	위 치	시설결정규모(㎡)	사업시행규모(㎡)	비고
항만	지방어항	남부면 도장포 1길 75 일원	60,830	910	도장포항

**4. 사업시행자 :** 거제시장(해양항만과장) / 거제시 계룡로 125(고현동)

**5. 사업기간**

- 착공예정일 : 실시계획인가일

- 준공예정일 : 2023.12.31.

**6. 관계도면 :** “실읍생략”

# 경 남 공 보

제2590호

2023. 1. 5.(목)

7. 수용 또는 사용할 토지 또는 건물의 소재지, 지번, 지목 및 면적, 소유권과 소유권외의 권리의 명세서 및 그 소유자, 권리자의 성명, 주소 : 붙임

●붙임

**【항만】**

연 번	소재지	지 번	지 목	지적 (㎡)	편입 면적 (㎡)	공유 지분	소 유 자		권 리 자		소유권 이외의 권리의 종류 및 내용	비 고
							성 명	주 소	성 명	주 소		
1	남부면	도장포1길 75						공유수면 일원				
합 계												

**● 거제시 공고 제2023-10호**

**도시계획시설(문화시설)사업 시행자 지정 및 실시계획인가를 위한 열람·공고**

거제시 고시 제2016-357(2016.12.29.)호로 도시관리계획 결정(변경) 고시된 도시계획시설(문화시설)사업의 실시계획인가 의제신청 건에 대하여 「국토의 계획 및 이용에 관한 법률」 제90조 및 같은 법 시행령 제 99조에 따라 다음과 같이 열람·공고하오니 토지 등의 소유자 및 관계인 등은 관계서류를 열람하시기 바라며, 열람 후 의견이 있을 경우 공고기간 내에 의견서를 서면으로 거제시청 도시계획과로 제출하시기 바랍니다.

**2023년 1월 5일**

**거 제 시 장**

**1. 사업시행지의 위치 :** 거제시 거제면 서정리 978-26번지 일원

**2. 사업의 종류 및 명칭**

- 가. 종 류 : 도시계획시설(문화시설)사업
- 나. 명 칭 : 거제식물원 습지생태관 조성공사

**3. 사업개요**

시 설 명	시설의 세분	위 치	면적(㎡)		비고
			도시계획결정 규모	사업시행 규모	
문화시설	식물원	거제면 서정리 978-26번지 일원	109,625	498	

**4. 사업시행자 :** 거제시장(농업관광과장), 거제시 계룡로 125(고현동)

**5. 사업기간 :**

- 가. 착수예정일 : 실시계획인가일
- 나. 준공예정일 : 2023. 12. 31.

**6. 열람기간 :** 2023. 01. 05 ~ 2023. 01. 20.

# 경 남 공 보

제2590호

2023. 1. 5.(목)

**7. 의견제출처 :** 거제시청 도시계획과 (☎055-639-4417)

**8. 관계도면 :** “실읍생략”

**9. 수용 또는 사용할 토지 또는 건물의 소재지, 지번, 지목 및 면적, 소유권과 소유권외의 권리의 명세서 및 그 소유자, 권리자의 성명,주소 :** 붙임참조

●**붙임**

- **문화시설(거제식물원 습지생태관 조성공사)**

연번	소재지	지번	지목	지적면적 (㎡)	편입면적 (㎡)	공유지분	소유자		권리자		소유권이외의 권리의 종류 및 내용	비고
							성명	주소	성명	주소		
1	거제면 서정리	976-1	답	4,909	286	1/1	거제시	거제시 계룡로 125(고현동)				
2	거제면 서정리	996	구	793	114	1/1	”	”				
3	거제면 서정리	997-1	채	1,069	90	1/1	”	”				
4	거제면 서정리	978-2	답	398	8	1/1	하혁기	거제시 거제면 서상리 302				무상 임대 (영구)
<b>소 계</b>				<b>7,169</b>	<b>498</b>							

● 양산시 고시 제2023-1호

**양산 도시계획시설사업 「체육시설(A-ONE 골프장) 조성공사」  
실시계획(변경)인가 고시**

양산시 매곡동 213-1번지 일원 양산 도시계획시설사업 「체육시설(A-ONE 골프장) 조성공사」에 대하여 「국토의 계획 및 이용에 관한 법률」 제88조 규정에 따라 실시계획(변경)인가하고 같은 법 제91조 규정에 따라 다음과 같이 고시합니다.

관계도서는 양산시 도시계획과에 비치하오니 일반인 및 이해관계인은 열람하시기 바랍니다.

**2023년 1월 5일**

**양 산 시 장**

**1. 사업시행지의 위치:** 경남 양산시 매곡동 213-1번지 일원

**2. 사업의 종류 및 명칭**

- 종류 : 도시계획시설사업(체육시설)
- 명칭 : 체육시설(A-ONE 골프장) 조성공사

**3. 사업규모**

- 체육시설 : 1,680,668㎡(회원제 27홀) - 변경없음  
(금회 변경사항 : 주차장 증설 및 연습장 축소, A=2,054㎡)

**4. 사업시행자의 주소 및 성명**

- 양산시 덕명로 190(매곡동) A-ONE컨트리클럽 대표 이경재

**5. 사업의 착수 및 준공예정일**

- 2023. 1. 5. ~ 2023. 6. 30.

**6. 관계도서 : 게재생략**

**7. 열람장소 : 양산시청 도시계획과(☎ 055-392-2722)**

# 경 남 공 보

제2590호

2023. 1. 5.(목)

**8. 수용 또는 사용할 토지·건물의 소재지·지번·지목 및 면적, 소유권과 소유권외의 권리의 명세 및 그 소유자·권리자의 성명·주소: 붙임**

**수용 또는 사용할 토지·건물의 소재지·지번·지목 및 면적, 소유권 명세**

번호	소재지	지번	지목	공부면적 (m <sup>2</sup> )	편입면적 (m <sup>2</sup> )	소유자		소유권이외의 권리		
						성명	주소	성명	주소	권리내용
1	양산시 매곡동	157	채	89	89	에이원컨트리클럽 주식회사	양산시 매곡동 산1			
2		159	채	988	988	에이원컨트리클럽 주식회사	양산시 매곡동 산1			
3		162	채	228	228	에이원컨트리클럽 주식회사	양산시 매곡동 산1			
4		164	채	2,678	2,678	에이원컨트리클럽 주식회사	양산시 매곡동 산1			
5		167	채	162	162	에이원컨트리클럽 주식회사	양산시 매곡동 산1			
6		168	채	294	294	에이원컨트리클럽 주식회사	양산시 매곡동 산1			
7		169	채	1,712	1,712	에이원컨트리클럽 주식회사	양산시 매곡동 산1			
8		178	채	245	245	에이원컨트리클럽 주식회사	양산시 매곡동 산1			
9		183	채	129	129	에이원컨트리클럽 주식회사	양산시 매곡동 산1			
10		184	채	89	89	에이원컨트리클럽 주식회사	양산시 매곡동 산1			
11		186	채	198	198	에이원컨트리클럽 주식회사	양산시 매곡동 산1			
12		187	채	813	813	에이원컨트리클럽 주식회사	양산시 매곡동 산1			
13		188	채	1,957	1,957	에이원컨트리클럽 주식회사	양산시 매곡동 산1			
14		192	채	159	159	에이원컨트리클럽 주식회사	양산시 매곡동 산1			
15		193	채	453	453	에이원컨트리클럽 주식회사	양산시 매곡동 산1			
16		201	채	1,137	1,137	에이원컨트리클럽 주식회사	양산시 매곡동 산1			
17		213-1	채	1,147,904	1,147,904	에이원컨트리클럽 주식회사	양산시 매곡동 산1			
18		214	채	740	740	에이원컨트리클럽 주식회사	양산시 매곡동 산1			
19		221	채	251	251	에이원컨트리클럽 주식회사	양산시 매곡동 산1			



# 경 남 공 보

제2590호

2023. 1. 5.(목)

20	222	체	364	364	에이원컨트리클럽 주식회사	양산시 매곡동 산1			
21	224	체	483	483	에이원컨트리클럽 주식회사	양산시 매곡동 산1			
22	227	체	916	916	에이원컨트리클럽 주식회사	양산시 매곡동 산1			
23	229-1	체	2,205	2,205	에이원컨트리클럽 주식회사	양산시 매곡동 산1			
24	230	체	704	704	에이원컨트리클럽 주식회사	양산시 매곡동 산1			
25	236	체	2,476	2,476	에이원컨트리클럽 주식회사	양산시 매곡동 산1			
26	237	체	1,683	1,683	에이원컨트리클럽 주식회사	양산시 매곡동 산1			
27	239-2	체	1,716	1,716	에이원컨트리클럽 주식회사	양산시 매곡동 산1			
28	240	체	2,807	2,807	에이원컨트리클럽 주식회사	양산시 매곡동 산1			
29	244	체	3,921	3,921	에이원컨트리클럽 주식회사	양산시 매곡동 산1			
30	249	체	1,702	1,702	에이원컨트리클럽 주식회사	양산시 매곡동 산1			
31	253	체	205	205	에이원컨트리클럽 주식회사	양산시 매곡동 산1			
32	268	체	774	774	에이원컨트리클럽 주식회사	양산시 매곡동 산1			
33	269	체	50	50	에이원컨트리클럽 주식회사	양산시 매곡동 산1			
34	270	체	2,648	2,648	에이원컨트리클럽 주식회사	양산시 매곡동 산1			
35	273	체	99	99	에이원컨트리클럽 주식회사	양산시 매곡동 산1			
36	274	체	188	188	에이원컨트리클럽 주식회사	양산시 매곡동 산1			
37	287	체	1,818	1,818	에이원컨트리클럽 주식회사	양산시 매곡동 산1			
38	288	체	1,283	1,283	에이원컨트리클럽 주식회사	양산시 매곡동 산1			

# 경 남 공 보

제2590호

2023. 1. 5.(목)

39		330	체	982	982	에이원컨트리클럽 주식회사	양산시 매곡동 산1			
40		331	체	1,474	1,474	에이원컨트리클럽 주식회사	양산시 매곡동 산1			
41		산1-1	체	901	901	심정희	부산 부산진구 초읍동 349 대림파크빌 101동 401호			
42		산3-3	체	9,401	9,401	에이원컨트리클럽 주식회사	양산시 매곡동 산1			
43		산3-4	체	715	715	심정희	부산 부산진구 초읍동 349 대림파크빌 101동 401호			
44		산7-1	체	330	330	에이원컨트리클럽 주식회사	양산시 매곡동 산1			
45		산7-2	체	330	330	에이원컨트리클럽 주식회사	양산시 매곡동 산1			
46		산20	체	397	397	김산성길	양산군 웅상면 덕계리 480			
47		산171	체	198	198	서택규				
48	양산시 덕계동	1	체	467,105	467,105	에이원컨트리클럽 주식회사	양산시 매곡동 산1			
49		1-7	체	2,463	2,463	국(국토교통부)				
50		6	체	2,169	2,169	에이원컨트리클럽 주식회사	양산시 매곡동 산1			
51		24	체	86	86	이상일	부산광역시 남구 대연동 1272-2 대연2차동 원로얄듀크 203동 106호			
52		28	체	456	456	서장조	양산군 웅상면 매곡리			
53		산22-1	체	5,410	5,410	전주이씨모전 총중회	경상남도 양산시 덕계동 805-8			
54		산23-1	체	1,983	1,983	담양전시경은파회 연후손문중회	경상남도 양산시 웅상읍 덕계리 275			
<b>합 계</b>		<b>(54필지)</b>		<b>1,680,668</b>	<b>1,680,668</b>					

● 양산시 고시 제2023-2호

**양산도시관리계획(장기미집행 도시계획시설) 결정 실효 및 지형도면 고시**

「국토의 계획 및 이용에 관한 법률」 제48조 규정에 의하여 도시계획시설 결정이 실효되었기에 같은 법 시행령 제42조에 따라 이를 고시하고 「토지이용규제 기본법」 제8조의 규정에 따라 지형도면을 고시합니다.

2023년 1월 5일

**양 산 시 장**

가. 지구단위계획 결정(변경) 조서 : 붙임참조

나. 실효일자 : 2023. 1. 1

다. 실효사유 : 도시계획시설사업의 미 시행

라. 지형도면 : 실음생략

마. 관계도서는 양산시청 도시계획과(055-392-2713)에 비치하고 이해관계인 및 일반인에게 보입니다.

**[붙임]**

**I. 도시관리계획 결정(변경)조서**

**1. 교통시설**

가. 도로

1) 용상지구

○ 도로 결정(변경) 조서

구분	규모				기능	연장 (m)	기점	종점	사용 형태	주요 경과지	최 초 결정일	비고
	등급	류별	번호	폭원 (m)								
기정	중로	1	14	6~20	보조 간선도로	598	대로2-4	평산동 827-5	일반도로	-	경고 30호 (’95.02.24)	
변경	중로	1	14	6~20	보조 간선도로	598	대로2-4	평산동 827-5	일반도로	-	"	

○ 도로 결정(변경) 사유서

변경전 도로명	변경후 도로명	변경내용	변경사유
중로1-14호선	중로1-14호선	○ 가각제척 -B=6~20m -L=598m	○ 해당 노선의 부분실효에 따라 기능이 상실된 연계도로(소로2-55)의 가각 제척

**II. 지구단위계획 결정(변경)조서**

**1] 원리지구**

**1. 지구단위계획구역 결정조서 (변경없음)**

가. 지구단위계획구역 결정조서 (변경없음)(생략)

**2. 지구단위계획 결정(변경)조서**

가. 용도지역에 관한 계획 (변경없음)(생략)

나. 용도지구에 관한 계획 (변경없음)(생략)

다. 토지이용계획 (변경없음)(생략)

라. 공공시설계획 (변경없음)(생략)

마. 기반시설의 배치와 규모에 관한 도시관리계획 결정(변경) 조서

1) 도로(변경)

# 경 남 공 보

제2590호

2023. 1. 5.(목)

○ 도로 결정(변경) 조서

구분	규모				기능	연장 (m)	기점	종점	사용 형태	주요 경과지	최초 결정일	비고
	등급	류별	번호	폭원 (m)								
기정	소로	1	3	10	국지 도로	761	소로3-4	소로1-9	일반 도로	-	양고40호 (02.6.14)	
변경	소로	1	3	8~10	국지 도로	761	소로3-4	소로1-9	일반 도로	-	-	
기정	소로	1	9	10	집산 도로	11,489 (839)	(양산) 중로1-27	시계 (용당리)	일반 도로	-	양고40호 (02.6.14)	( ):구역내
기정	소로	1	12	10	집산 도로	2,246 (97)	소로1-3	소로1-9	일반 도로	-	-	( ):구역내
폐지	소로	3	1	6	국지 도로	72	소로1-9	북측 구역계	일반 도로	-	양고40호 (02.6.14)	
폐지	소로	3	2	6	국지 도로	49	소로1-9	동측 구역계	일반 도로	-	양고40호 (02.6.14)	
폐지	소로	3	3	6	국지 도로	62	소로1-3	서측 구역계	일반 도로	-	양고40호 (02.6.14)	
기정	소로	3	4	6	국지 도로	129	소로1-9	소로1-3	일반 도로	-	양고40호 (02.6.14)	
기정	소로	3	5	4	국지 도로	238	소로3-4	소로1-3	일반 도로	-	양고40호 (02.6.14)	
변경	소로	3	5	4	국지 도로	67	소로3-4	소로1-3	일반 도로	-	-	
폐지	소로	3	6	4	국지 도로	211	소로1-9	동측 구역계	일반 도로	-	양고40호 (02.6.14)	
폐지	소로	3	7	4	국지 도로	18	소로1-9	소로1-3	일반 도로	-	양고40호 (02.6.14)	

○ 도로 결정(변경) 사유서

변경전 도로명	변경후 도로명	변경내용	변경사유
소로1-3호선	소로1-3호선	○ 폭원축소 -B=10m → 8~10m, 감)2m -L=761m	○ 일부 미집행 구간의 실효에 따른 폭원축소
소로3-1호선	소로3-1호선	○ 폐지 -B=6m -L=72m	○ 장기미집행시설의 실효 시기 도래에 따른 도시계획시설(도로) 폐지
소로3-2호선	소로3-2호선	○ 폐지 -B=6m -L=49m	○ 장기미집행시설의 실효 시기 도래에 따른 도시계획시설(도로) 폐지
소로3-3호선	소로3-3호선	○ 폐지 -B=6m -L=62m	○ 장기미집행시설의 실효 시기 도래에 따른 도시계획시설(도로) 폐지
소로3-5호선	소로3-5호선	○ 연장축소 - B=4m - L=238m→67m, 감)171m	○ 일부 미집행 구간의 실효에 따른 노선연장축소
소로3-6호선	소로3-6호선	○ 폐지 -B=4m -L=211m	○ 장기미집행시설의 실효 시기 도래에 따른 도시계획시설(도로) 폐지
소로3-7호선	소로3-7호선	○ 폐지 -B=4m -L=18m	○ 장기미집행시설의 실효 시기 도래에 따른 도시계획시설(도로) 폐지

- 2) 교육시설 (변경없음)(생략)
- 3) 하천 (변경없음)(생략)
- 바. 건축물 용도제한, 건폐율, 용적률 계획 (변경없음)(생략)
- 사. 기타시설에 관한 도시관리계획 결정 조서 : 해당없음

## ② 영포지구

### 1. 지구단위계획구역 결정조서 (변경없음)

가. 지구단위계획구역 결정조서 (변경없음)(생략)

### 2. 지구단위계획 결정(변경)조서

- 가. 용도지역에 관한 계획 (변경없음)(생략)
- 나. 용도지구에 관한 계획 (변경없음)(생략)
- 다. 토지이용계획 (변경없음)(생략)
- 라. 기반시설의 배치와 규모에 관한 도시관리계획 결정(변경) 조서
  - 1) 도로(변경)
    - 도로 결정(변경) 조서

구분	규모				기능	연장 (m)	기점	종점	사용 형태	주요 경과지	최초 결정일	비고
	등급	류별	번호	폭원 (m)								
기정	소로	1	6	10	집산 도로	28,741 (159)	(양산) 종로1-27	시계(선리)	일반 도로		양고40호 (02.6.14)	( ):구역내
기정	소로	2	2	8	국지 도로	381	남측 구역계	북측 구역계	일반 도로		양고40호 (02.6.14)	
변경	소로	2	2	6~8	국지 도로	381	남측 구역계	북측 구역계	일반 도로		-	
폐지	소로	3	37	6	국지 도로	365	소로2-2	소로2-2	일반 도로		양고40호 (02.6.14)	
폐지	소로	3	39	6	국지 도로	69	소로3-37	서측 구역계	일반 도로		양고40호 (02.6.14)	
기정	소로	3	40	6	국지 도로	82	소로2-2	소로1-6	일반 도로		양고40호 (02.6.14)	
변경	소로	3	40	4~6	국지 도로	50	소로2-2	영포리 1481-1	일반 도로		-	
폐지	소로	3	41	4	국지 도로	90	소로2-2	소로1-6	일반 도로		양고40호 (02.6.14)	
폐지	소로	3	42	4	국지 도로	219	소로3-37	소로3-37	일반 도로		양고40호 (02.6.14)	
폐지	소로	3	43	4	국지 도로	71	소로2-2	소로3-37	일반 도로		양고40호 (02.6.14)	
폐지	소로	3	44	4	국지 도로	98	소로3-37	남측 구역계	일반 도로		양고40호 (02.6.14)	

○ 도로 결정(변경) 사유서

변경전 도로명	변경후 도로명	변경내용	변경사유
소로2-2호선	소로1-3호선	○ 폭원축소 -B=8m → 6~8m, 감)2m -L=381m	○ 일부 미집행 구간의 실효에 따른 폭원축소
소로3-37호선	소로3-37호선	○ 폐지 -B=6m -L=365m	○ 장기미집행시설의 실효 시기 도래에 따른 도시계획시설(도로) 폐지
소로3-39호선	소로3-39호선	○ 폐지 -B=6m -L=69m	○ 장기미집행시설의 실효 시기 도래에 따른 도시계획시설(도로) 폐지
소로3-40호선	소로3-40호선	○ 폭원 및 연장축소 -B=6m → 4~6m, 감)2m -L=82m → 50m, 감)32m	○ 일부 미집행 구간의 실효에 따른 노선폭원 및 연장축소
소로3-41호선	소로3-41호선	○ 폐지 -B=4m -L=90m	○ 장기미집행시설의 실효 시기 도래에 따른 도시계획시설(도로) 폐지
소로3-42호선	소로3-42호선	○ 폐지 -B=4m -L=219m	○ 장기미집행시설의 실효 시기 도래에 따른 도시계획시설(도로) 폐지
소로3-43호선	소로3-43호선	○ 폐지 -B=4m -L=71m	○ 장기미집행시설의 실효 시기 도래에 따른 도시계획시설(도로) 폐지
소로3-44호선	소로3-44호선	○ 폐지 -B=4m -L=98m	○ 장기미집행시설의 실효 시기 도래에 따른 도시계획시설(도로) 폐지

2) 공동이용시설(변경)

○ 공동이용시설 결정(변경) 조서

구분	도면 표시 번호	시설명	위치	면 적(㎡)			최초 결정일	비고
				기정	변경	변경후		
	-	계	-	2,990	감)1,820	1,170	-	
폐지	64	공 원	영포리 1481번지 일원	1,320	감)1,320	-	양고 40호 ('02.6.14)	
기정	3	마을회관 및 창고	영포리 483번지 일원	1,170	-	1,170	양고 40호 ('02.6.14)	
폐지	12	공동광장	영포리 442-4번지 일원	500	감)500	-	양고 40호 ('02.6.14)	

○ 공동이용시설 결정(변경) 사유서

도면 표시 번호	시설명	변경내용	변경사유
64	공원	○ 폐지 -A=1,320㎡	○ 장기미집행시설의 실효 시기 도래에 따른 도시계획시설(공원) 폐지
12	공동광장	○ 폐지 -A=500㎡	○ 장기미집행시설의 실효 시기 도래에 따른 도시계획시설(광장) 폐지

3) 하천(변경없음)(생략)

마. 건축물 용도제한, 건폐율, 용적률 계획 (변경없음)(생략)

바. 기타시설에 관한 도시관리계획 결정 조서 : 해당없음

### ③ 내포지구

#### 1. 지구단위계획구역 결정조서 (변경없음)

가. 지구단위계획구역 결정조서 (변경없음)(생략)

#### 2. 지구단위계획 결정(변경)조서

가. 용도지역에 관한 계획 (변경없음)(생략)

나. 용도지구에 관한 계획 (변경없음)(생략)

다. 토지이용계획 (변경없음)(생략)

라. 기반시설의 배치와 규모에 관한 도시관리계획 결정(변경) 조서

1) 도로(변경)

○ 도로 결정(변경) 조서

구분	규모				기능	연장 (m)	기점	종점	사용 형태	주요 경과지	최초 결정일	비고
	등급	류별	번호	폭원 (m)								
기정	소로	1	6	10	집산 도로	22,177 (494)	소로1-9	시계 (선리)	일반 도로		-	( ) :구역내
기정	소로	3	29	6	국지 도로	309	소로1-6	소로1-6	일반 도로		양고 40호 ( '02.6.14)	
변경	소로	3	29	4~6	국지 도로	95	소로1-6	내포리 1127-3	일반 도로		양고 40호 ( '02.6.14)	
기정	소로	3	30	6	국지 도로	267	소로1-6	북측 구역계	일반 도로		양고 40호 ( '02.6.14)	
변경	소로	3	30	4~6	국지 도로	224	내포리 1137	북측 구역계	일반 도로		양고 40호 ( '02.6.14)	
폐지	소로	3	31	6	국지 도로	98	소로1-6	소로3-30	일반 도로		양고 40호 ( '02.6.14)	
폐지	소로	3	32	6	국지 도로	51	소로1-6	소로3-29	일반 도로		양고 40호 ( '02.6.14)	
폐지	소로	3	33	6	국지 도로	80	소로1-6	소로3-29	일반 도로		양고 40호 ( '02.6.14)	
폐지	소로	3	34	6	국지 도로	147	소로1-6	소로3-29	일반 도로		양고 40호 ( '02.6.14)	



○ 도로 결정(변경) 사유서

변경전 도로명	변경후 도로명	변경내용	변경사유
소로3-29호선	소로3-29호선	○ 폭원 및 연장축소 -B=6m → 4~6m, 감)2m -L=309m → 95m, 감)214m	○ 일부 미집행 구간의 실효에 따른 노선폭원 및 연장축소
소로3-30호선	소로3-30호선	○ 폭원 및 연장축소 -B=6m → 4~6m, 감)2m -L=267m → 224m, 감)43m	○ 일부 미집행 구간의 실효에 따른 노선폭원 및 연장축소
소로3-31호선	소로3-31호선	○ 폐지 -B=6m -L=98m	○ 장기미집행시설의 실효 시기 도래에 따른 도시계획시설(도로) 폐지
소로3-32호선	소로3-32호선	○ 폐지 -B=6m -L=51m	○ 일부 미집행 구간의 실효에 따른 노선폭원 및 연장축소
소로3-33호선	소로3-33호선	○ 폐지 -B=6m -L=80m	○ 장기미집행시설의 실효 시기 도래에 따른 도시계획시설(도로) 폐지
소로3-34호선	소로3-34호선	○ 폐지 -B=4m -L=147m	○ 장기미집행시설의 실효 시기 도래에 따른 도시계획시설(도로) 폐지

2) 공동이용시설(변경)

○ 공동이용시설 결정(변경) 조서

구분	도면 표시 번호	시설명	위치	면 적(m <sup>2</sup> )			최초 결정일	비고
				기정	변경	변경후		
	-	계	-	4,315	감)1,298	3,017	-	
기정	67	공원	원동면 내포리 1514-2번지 일원	647	-	647	양고 40호 ('02.6.14)	소공원
기정	2	특산물 유통시설	원동면 내포리 1180번지 일원	2,370	-	2,370	양고 40호 ('02.6.14)	
폐지	13	공동광장	원동면 내포리 1501-2번지 일원	1,298	감)1,298	-	양고 40호 ('02.6.14)	

○ 공동이용시설 결정(변경) 사유서

도면표시 번호	시설명	변경내용	변경사유
13	공동광장	○ 폐지 -A=1,298m <sup>2</sup>	○ 장기미집행시설의 실효 시기 도래에 따른 도시계획시설(광장) 폐지

3) 하천 (변경없음)(생략)

마. 건축물 용도제한, 건폐율, 용적률 계획 (변경없음)(생략)

바. 기타시설에 관한 도시관리계획 결정 조서 : 해당없음

#### ④ 합포지구

##### 1. 지구단위계획구역 결정조서 (변경없음)

가. 지구단위계획구역 결정조서 (변경없음)(생략)

##### 2. 지구단위계획 결정(변경)조서

가. 용도지역에 관한 계획 (변경없음)(생략)

나. 용도지구에 관한 계획 (변경없음)(생략)

다. 토지이용계획 (변경없음)(생략)

라. 기반시설의 배치와 규모에 관한 도시관리계획 결정(변경) 조서

1) 도로(변경)

○ 도로 결정(변경) 조서

구분	규모				기능	연장 (m)	기점	종점	사용 형태	주요 경과지	최초 결정일	비고
	등급	류별	번호	폭원 (m)								
폐지	소로	3	11	3	국지 도로	29	소로3-12	동측 구역계	일반 도로	소하천	양고 40호 ('02.6.14)	
기정	소로	3	12	6	국지 도로	519	소로1-6	소로1-6	일반 도로	-	양고 112호 ('06.8.3)	
변경	소로	3	12	6	국지 도로	175	소로1-6	원리 235-8	일반 도로	-	-	
폐지	소로	3	13	6	국지 도로	150	소로3-12	소로3-14	일반 도로	-	양고 40호 ('02.6.14)	
폐지	소로	3	14	6	국지 도로	104	소로3-16	소로3-12	일반 도로	-	양고 40호 ('02.6.14)	
폐지	소로	3	15	6	국지 도로	45	소로3-12	소로3-13	일반 도로	-	양고 40호 ('02.6.14)	
기정	소로	3	16	6	국지 도로	123	소로1-6	소로3-17	일반 도로	상업 용지	양고 40호 ('02.6.14)	
변경	소로	3	16	3~6	국지 도로	123	소로1-6	소로3-17	일반 도로	상업 용지	-	
기정	소로	3	17	6	국지 도로	163	소로1-6	소로3-12	일반 도로	소하천	양고 40호 ('02.6.14)	
변경	소로	3	17	3~6	국지 도로	163	소로1-6	소로3-12	일반 도로	소하천	-	
폐지	소로	3	18	6	국지 도로	63	소로3-12	소로3-17	일반 도로	공원	양고 40호 ('02.6.14)	
폐지	소로	3	20	4	국지 도로	63	소로3-12	소로3-18	일반 도로	공원	양고 40호 ('02.6.14)	

○ 도로 결정(변경) 사유서

변경전 도로명	변경후 도로명	변경내용	변경사유
소로3-11호선	소로3-11호선	○ 폐지 -B=3m -L=29m	○ 장기미집행시설의 실효 시기 도래에 따른 도시계획시설(도로) 폐지
소로3-12호선	소로3-12호선	○ 연장축소 -B=6m -L=519m → 175m, 감)344m	○ 일부 미집행 구간의 실효에 따른 노선연장 축소
소로3-13호선	소로3-13호선	○ 폐지 -B=6m -L=150m	○ 장기미집행시설의 실효 시기 도래에 따른 도시계획시설(도로) 폐지
소로3-14호선	소로3-14호선	○ 폐지 -B=6m -L=104m	○ 일부 미집행 구간의 실효에 따른 노선폭원 및 연장축소
소로3-15호선	소로3-15호선	○ 폐지 -B=6m -L=45m	○ 장기미집행시설의 실효 시기 도래에 따른 도시계획시설(도로) 폐지
소로3-16호선	소로3-16호선	○ 폭원축소 -B=6m → 3~6m, 감)3m -L=123m	○ 일부 미집행 구간의 실효에 따른 폭원축소
소로3-17호선	소로3-17호선	○ 폭원축소 -B=6m → 3~6m, 감)3m -L=163m	○ 일부 미집행 구간의 실효에 따른 폭원축소
소로3-18호선	소로3-18호선	○ 폐지 -B=6m -L=63m	○ 장기미집행시설의 실효 시기 도래에 따른 도시계획시설(도로) 폐지
소로3-20호선	소로3-20호선	○ 폐지 -B=4m -L=63m	○ 장기미집행시설의 실효 시기 도래에 따른 도시계획시설(도로) 폐지

2) 공동이용시설(변경)

○ 공동이용시설 결정(변경) 조서

구분	도면 표시 번호	시설명	위치	면 적(㎡)			최초 결정일	비고
				기정	변경	변경후		
	-	계	-	4,315	감)1,298	3,017	-	
폐지	65	공원	원리 420번지 일원	200	감)200	-	양고40호 (02.6.14)	소공원
기정	2	마을회관	원리 414-1번지 일원	872	-	872	양고40호 (02.6.14)	
폐지	23	공동광장	원리 414-5번지 일원	695	감)695	-	양고40호 (02.6.14)	

○ 공동이용시설 결정(변경) 사유서

도면 표시 번호	시설명	변경내용	변경사유
65	공원	○ 폐지 -A=200㎡	○ 장기미집행시설의 실효 시기 도래에 따른 도시계획 시설(공원) 폐지
23	공동광장	○ 폐지 -A=695㎡	○ 장기미집행시설의 실효 시기 도래에 따른 도시계획 시설(광장) 폐지

3) 하천 (변경없음)(생략)

마. 건축물 용도제한, 건폐율, 용적률 계획 (변경없음)(생략)

바. 기타시설에 관한 도시관리계획 결정 조서 : 해당없음

## 5) 용당지구

### 1. 지구단위계획구역 결정조서 (변경없음)

가. 지구단위계획구역 결정조서 (변경없음)(생략)

### 2. 지구단위계획 결정(변경)조서

가. 용도지역에 관한 계획 (변경없음)(생략)

나. 용도지구에 관한 계획 (변경없음)(생략)

다. 토지이용계획 (변경없음)(생략)

라. 기반시설의 배치와 규모에 관한 도시관리계획 결정(변경) 조서

1) 도로(변경)

○ 도로 결정(변경) 조서

구분	규모				기능	연장 (m)	기점	종점	사용 형태	주요 경과지	최초 결정일	비고
	등급	류별	번호	폭원 (m)								
기정	소로	1	9	10	집산 도로	11,489 (678)	(양산) 중로1-27	시계 (용당리)	일반 도로	-	양고40호 (02.6.14)	( ):구역내
폐지	소로	3	8	4	국지 도로	38	소로3-22	소로2-28	일반 도로	-	양고40호 (02.6.14)	
폐지	소로	3	9	4	국지 도로	109	소로3-22	소로3-24	일반 도로	-	양고40호 (02.6.14)	
기정	소로	3	10	4	국지 도로	125	소로1-9	동측 구역계	일반 도로	-	양고40호 (02.6.14)	
기정	소로	3	22	6	국지 도로	452	소로1-9	소로1-9	일반 도로	-	양고40호 (02.6.14)	
변경	소로	3	22	2~6	국지 도로	195	소로1-9	용당리 212	일반 도로	-	-	
폐지	소로	3	23	6	국지 도로	154	소로3-24	소로3-22	일반 도로	-	양고40호 (02.6.14)	
기정	소로	3	24	6	국지 도로	200	소로1-9	서측 구역계	일반 도로	-	양고40호 (02.6.14)	
변경	소로	3	24	4~6	국지 도로	200	소로1-9	서측 구역계	일반 도로	-	-	
폐지	소로	3	25	6	국지 도로	114	소로3-22	소로3-22	일반 도로	-	양고40호 (02.6.14)	
폐지	소로	3	26	6	국지 도로	24	소로3-22	소로3-10	일반 도로	-	양고40호 (02.6.14)	
폐지	소로	3	27	6	국지 도로	18	소로3-25	소로3-22	일반 도로	-	양고40호 (02.6.14)	
폐지	소로	3	28	4	국지 도로	124	소로3-22	소로3-25	일반 도로	-	양고40호 (02.6.14)	

# 경 남 공 보

제2590호

2023. 1. 5.(목)

○ 도로 결정(변경) 사유서

변경전 도로명	변경후 도로명	변경내용	변경사유
소로3-8호선	소로3-8호선	○ 폐지 -B=4m -L=38m	○ 장기미집행시설의 실효 시기 도래에 따른 도시계획시설(도로) 폐지
소로3-9호선	소로3-9호선	○ 폐지 -B=4m -L=109m	○ 장기미집행시설의 실효 시기 도래에 따른 도시계획시설(도로) 폐지
소로3-22호선	소로3-22호선	○ 폭원 및 연장축소 -B=6m → 2~6m, 감)4m -L=452m → 195m, 감)257m	○ 일부 미집행 구간의 실효에 따른 노선연장축소
소로3-23호선	소로3-23호선	○ 폐지 -B=6m -L=154m	○ 장기미집행시설의 실효 시기 도래에 따른 도시계획시설(도로) 폐지
소로3-24호선	소로3-24호선	○ 폭원축소 -B=6m → 4~6m, 감)2m -L=200m	○ 일부 미집행 구간의 실효에 따른 노선연장축소
소로3-25호선	소로3-25호선	○ 폐지 -B=6m -L=114m	○ 장기미집행시설의 실효 시기 도래에 따른 도시계획시설(도로) 폐지
소로3-26호선	소로3-26호선	○ 폐지 -B=6m -L=24m	○ 장기미집행시설의 실효 시기 도래에 따른 도시계획시설(도로) 폐지
소로3-27호선	소로3-27호선	○ 폐지 -B=6m -L=18m	○ 장기미집행시설의 실효 시기 도래에 따른 도시계획시설(도로) 폐지
소로3-28호선	소로3-28호선	○ 폐지 -B=4m -L=124m	○ 장기미집행시설의 실효 시기 도래에 따른 도시계획시설(도로) 폐지

2) 공동이용시설(변경)

○ 공동이용시설 결정(변경) 조서

구분	도면 표시 번호	시설명	위치	면 적(㎡)			최초 결정일	비고
				기정	변경	변경후		
	-	계	-	1,857	감)1,298	-	-	
폐지	66	공원	용당리 328번지 일원	1,150	감)1,150	-	양고40호 (02.6.14)	
폐지	14	공동광장	용당리 228-8번지 일원	597	감)597	-	양고40호 (02.6.14)	
폐지	15	광장	용당리 345-1번지 일원	110	감)110	-	양고40호 (02.6.14)	

○ 공동이용시설 결정(변경) 사유서

도면표시 번호	시설명	변경내용	변경사유
66	공원	○ 폐지 -A=1,150㎡	○ 장기미집행시설의 실효 시기 도래에 따른 도시계획시설(공원) 폐지
14	공동광장	○ 폐지 -A=597㎡	○ 장기미집행시설의 실효 시기 도래에 따른 도시계획시설(광장) 폐지
15	광장	○ 폐지 -A=110㎡	○ 장기미집행시설의 실효 시기 도래에 따른 도시계획시설(광장) 폐지

마. 건축물 용도제한, 건폐율, 용적률 계획 (변경없음)(생략)

바. 기타시설에 관한 도시관리계획 결정 조서 : 해당없음

● 양산시 고시 제2023-3호

**양산 도시계획시설사업 「용당 청소년수련시설 조성 및  
도시계획도로 소2-592호선 개설공사」 실시계획(변경)인가 고시**

양산 도시계획시설사업 「용당 청소년수련시설 조성 및 도시계획도로 소2-592호선 개설공사」에 대하여 국토의 계획 및 이용에 관한 법률 제88조 규정에 따라 실시계획(변경)인가하고 같은 법 제91조 규정에 따라 다음과 같이 고시합니다.

관계도서는 양산시 도시계획과에 비치하오니 일반인 및 이해관계인은 열람하시기 바랍니다.

2023년 1월 5일

양 산 시 장

1. 사업시행지의 위치: 경남 양산시 용당동 산67-3번지 일원

2. 사업의 종류 및 명칭

○ 종류: 양산도시계획시설사업

○ 명칭: 용당 청소년수련시설 조성 및 도시계획도로 소2-592호선 개설공사

### 3. 사업규모

- 청소년수련시설 부지: A=12,335㎡
- 소2-592호선: L=903m, B=8~10m, 도로사면: A=11,466㎡

### 4. 사업시행자의 주소 및 성명

- 울산 남구 월평로 272, 103동 304호(삼산동, 삼산현대아파트) ㈜윌로파크 대표 박성기
- 부산 동래구 차밭골로50번가길 4, 302호(온천동삼오빌라) 송길수

### 5. 사업의 착수 및 준공예정일(변경)

- (당초) 2015. 11. 19. ~ 2022. 12. 31.
- (변경) 2015. 11. 19. ~ 2023. 12. 31.

### 6. 변경사유: 공사기간 부족에 따른 기간 연장

### 7. 수용 또는 사용할 토지·건물의 소재지·지번·지목 및 면적, 소유권과 소유권외의 권리의 명세 및 그 소유자·권리자의 성명·주소(변경): 불임

# 경 남 공 보

제2590호

2023. 1. 5.(목)

수용 또는 사용할 토지·건물의 소재지·지번·지목 및 면적, 소유권 명세(변경)

가. 청소년 수련시설

일련 번호	구 분	지번	지목	면 적 (㎡)		소 유 자		소유권 이외의 권리명세		권리의 종류 및 내용	비 고
				대장	편입	성명	주소	성 명	주 소		
1	당초	산 67-3	임	24,372	8,748	송길수	부산광역시 동래구 온천동 100-53 대신아파트 205호				
						정한나	울산광역시 중구 남외동 501-1 남외푸르지오2차 아파트 209-901				
						조복금	부산광역시 부산진구 백양대로300번길 20, 216동 101호(개금동, 신개금엘지아파트)				
						강정숙	울산광역시 중구 남외동 501-1 남외푸르지오2차 아파트209-901				
	변경	산 67-3	임	24,372	8,748	송길수	부산광역시 동래구 차밭 골로50번 가길4, 302호 (온천동삼호빌라)				
						주식회사 올로파크	울산 남구 월평로 272, 103동 304호(삼산동, 삼산현대아파트)	부산 광역시 산림조합	부산광역시 동래구 충렬대로 453(안락동)	근저당 지상권	
2	당초	산 67-6	임	39,604	3,587	송길수	부산광역시 동래구 온천 동 100-53 대신아파트 205호				
						정한나	울산광역시 중구 남외동 501-1 남외푸르지오2차 아파트 209-901				
						조복금	부산광역시 부산진구 백양대로300번길20, 216동 101호(개금동, 신개금엘지아파트)				
						강정숙	울산광역시 중구 남외동 501-1 남외푸르지오2차 아파트 209-901				
	변경	산 67-6	임	39,604	3,587	송길수	부산광역시 동래구 차밭 골로50번가길4, 302호 (온천동삼호빌라)				
						주식회사 올로파크	울산 남구 월평로 272, 103동 304호(삼산동, 삼산현대아파트)	부산 광역시 산림조합	부산광역시 동래구 충렬대로 453(안락동)	근저당 지상권	
계	당초			63,976	12,335						
	변경			63,976	12,335						



# 경 남 공 보

제2590호

2023. 1. 5.(목)

나. 소로2-592호선

일련 번호	구분	지번	지목	면 적 (㎡)		소 유 자		소유권 이외의 권리명세		권리의 종류 및 내용	비 고	
				대장	편입	성명	주소	성명	주소			
1	당초	산 67-3	임	24,372	4,194	송길수	부산광역시 동래구 온천동 100-53 대신아파트 205호					
						정한나	울산광역시 중구 남외 동501-1 남외푸르지오2 차아파트 209-901					
						조복금	부산광역시 부산진구 백양대로300번길20, 216 동 101호(개금동, 신개 금엘지아파트)					
						강정숙	울산광역시 중구 남외 동501-1 남외푸르지오2 차아파트 209-901					
	변경	산 67-3	임	24,372	4,194	송길수	부산광역시 동래구 차 발골로50번 가길4, 302 호(온천동삼호빌라)					
						주식회사 올로파크	울산 남구 월평로 272, 103동 304호(삼산동, 삼 산현대아파트)	부산 광역시 산림조합	부산광역시 동래구 충렬대로 453(안락동)	근저당 지상권		
	2	당초	산 67-6	임	39,604	4,106	송길수	부산광역시 동래구 온 천동 100-53 대신아파 트 205호				
							정한나	울산광역시 중구 남외 동501-1 남외푸르지오2 차아파트209-901				
조복금							부산광역시 부산진구 백양대로300번길20, 216 동 101호(개금동, 신개 금엘지아파트)					
강정숙							울산광역시중구 남외동 501-1 남외푸르지오2차 아파트209-901					
변경		산 67-6	임	39,604	4,106	송길수	부산광역시 동래구 차 발골로50번가길4, 302호 (온천동삼호빌라)					
						주식회사 올로파크	울산 남구 월평로 272, 103동 304호(삼산동, 삼 산현대아파트)	부산 광역시 산림조합	부산광역시 동래구 충렬대로 453(안락동)	근저당 지상권		

# 경 남 공 보

제2590호

2023. 1. 5.(목)

일련 번호	구분	지번	지목	면 적 (㎡)		소 유 자		소유권 이외의 권리명세		권리의 종류 및 내용	비 고
				대장	편입	성명	주소	성명	주소		
3	당초	산 67-4	임	14,242	1,893	송길수	부산광역시 동래구 온천동 100-53 대신아파트 205호				
						정한나	울산광역시중구 남외동 501-1 남외푸르지오2차 아파트209-901				
						조복금	부산광역시부산진구 백 양대로300번길20, 216동 101호(개금동, 신개금엘 지아파트)				
						강정숙	울산광역시중구 남외동 501-1 남외푸르지오2차 아파트209-901				
변경	산 67-4	임	14,242	1,893	송길수	부산광역시 동래구 차 밭골로50번가길4, 302호 (온천동삼호빌라)					
					주식회사 올로파크	울산 남구 월평로 272, 103동 304호(삼산동, 삼 산현대아파트)	부산 광역시 산립조합	부산광역시 동래구 총렬 대로 453(안락동)	근저당 지상권		
4	당초	산 67-11	임	24,794	286	양희	미합중국 인디애나주 웨리빌시턴베리 드라이 브 538				
	변경	산 67-11	임	24,794	286	주식회사 올로파크	울산 남구 월평로 272, 103동 304호(삼산동, 삼 산현대아파트)	이상근	부산광역시 금정구 금강 로 503, 612동 2302호 (구서동롯데캐슬골드)	근저당	
5	당초	산 67-12	임	12,562	12	양희	미합중국 인디애나주 웨리빌시턴베리 드라이 브 538				
	변경	산 67-12	임	12,562	12	주식회사 올로파크	울산 남구 월평로 272, 103동 304호(삼산동, 삼 산현대아파트)	이상근	부산광역시 금정구 금강 로 503, 612동 2302호 (구서동롯데캐슬골드)	근저당	
6	당초	산 67-8	임	6,942	902	남숙자	부산광역시 기장군 철 마면 와여리 398				
	변경	산 67-8	임	6,942	902	박윤	부산광역시 수영구 광 안해변로 15번길 68, 501동 1005호(남천동, 뉴비치아파트)				
7	당초	산 67-5	임	17,183	5,180	양희	미합중국 인디애나주 웨리빌시턴베리 드라이 브 538				
	변경	산 67-5	임	17,183	5,180	주식회사 올로파크	울산 남구 월평로 272, 103동 304호(삼산동, 삼 산현대아파트)	주식회사 전북은행	전라북도 전주시 덕진구 백제대로566(금암동) (잠실지점)	근저당	

# 경 남 공 보

제2590호

2023. 1. 5.(목)

일련 번호	구분	지번	지목	면 적 (㎡)		소 유 자		소유권 이외의 권리명세		권리의 종류 및 내용	비 고
				대장	편입	성명	주소	성명	주소		
8	당초	산 67-9	임	6,476	43	양희	미합중국 인디애나주 웨리빌시틴베리 드라이브 538				
	변경	산 67-9	임	6,476	43	주식회사 올로파크	울산 남구 월평로 272, 103동 304호(삼산동, 삼산현대아파트)	주식회사 전북은행	전라북도 전주시 덕진구 백제대로566(금암동) (잠실지점)	근저당	
9	당초	132 -44	임	11,208	2,692	양희	미합중국 인디애나주 웨리빌시틴베리 드라이브 538				
	변경	132 -44	임	11,208	2,692	주식회사 올로파크	울산 남구 월평로 272, 103동 304호(삼산동, 삼산현대아파트)	주식회사 전북은행	전라북도 전주시 덕진구 백제대로566(금암동) (잠실지점)	근저당	
10	당초	132 -42	도	549	90	양희	미합중국 인디애나주 웨리빌시틴베리 드라이브 538				
	변경	132 -42	도	549	90	주식회사 올로파크	울산 남구 월평로 272, 103동 304호(삼산동, 삼산현대아파트)	주식회사 전북은행	전라북도 전주시 덕진구 백제대로566(금암동) (잠실지점)	근저당	
11	당초	133-3	도	2,836	24	양산시					
	변경	133-3	도	2,836	24	양산시					
12	당초	133-7	임	5,552	54	성리리	부산 수영구 민락동 산1-4 화인아트빌라101호				
						성마론	부산 수영구 민락동 산1-4 화인아트빌라101호				
	변경	133-31	임	5,552	54	성리리	부산 수영구 민락동 산1-4 화인아트빌라101호				
						성마론	부산 수영구 민락동 산1-4 화인아트빌라101호				
계	당초			166,320	19,476						
	변경			166,320	19,476						

● 양산시 고시 제2023-4호

**양산 도시계획시설사업 『도시계획시설[차량검사 및 면허시설(검사소), 완충녹지, 도시계획도로] 조성사업』 실시계획(변경)인가 및 양산도시관리계획[차량검사 및 면허시설(검사소)] 결정(변경) 및 지형도면 고시**

양산시 명동 산102-2번지 일원 양산 도시계획시설사업 「도시계획시설[차량검사 및 면허시설(검사소), 완충녹지, 도시계획도로] 조성사업」에 대하여 「국토의 계획 및 이용에 관한 법률」 제88조의 규정에 따라 실시계획(변경)인가 하고 같은 법 제91조에 따라 이를 고시하며, 같은 법 제88조 및 제30조에 따라 이를 반영한 양산도시관리계획[차량검사 및 면허시설(검사소)] 결정(변경)하고, 같은 법 제32조 및 「토지이용규제 기본법」 제8조의 규정에 따라 지형도면 승인하고 이를 고시합니다.

관계도서는 양산시청 도시계획과에 비치하오니 일반인 및 이해관계인은 보시기 바랍니다.

2023년 1월 5일

양 산 시 장

1. 사업시행지의 위치: 경남 양산시 명동 산102-2번지 일원

2. 사업의 종류 및 명칭

- 종류 : 도시계획시설사업[차량검사 및 면허시설(검사소), 완충녹지, 도시계획도로]
- 명칭 : 도시계획시설[차량검사 및 면허시설(검사소), 완충녹지, 도시계획도로] 조성사업

3. 사업규모 : (당초) A=18,300㎡, (변경) A=19,076㎡

- 검사소 (당초) A=15,750㎡, (변경) A=16,526㎡
- 도시계획도로[중로1-29호선] A=1,189㎡
- 완충녹지 A=1,361㎡

4. 사업시행자의 주소 및 성명

- 양산시 덕명로 165, (주)세동개발 대표 서영규
- 양산시 매곡외산로 217 서민조

5. 사업의 착수 및 준공예정일

- 2021. 11. 18. ~ 2023. 12. 31.

# 경 남 공 보

제2590호

2023. 1. 5.(목)

**6. 관계도서 :** 게재생략

**7. 열람장소 :** 양산시청 도시계획과(☎ 055-392-2722)

**8 수용 또는 사용할 토지·건물의 소재지·지번·지목 및 면적, 소유권과 소유권외의 권리의 명세 및 그 소유자·관리자의 성명·주소:** 붙임

양산도시관리계획[차량검사 및 면허시설(검사소)] 결정(변경) 및 지형도면 승인조서

**가. 양산도시관리계획[차량검사 및 면허시설(검사소)] 결정(변경)조서**

구분	도면 표시 번호	시설명	위 치	면 적 (㎡)			최 초 결정일	비고
				기 정	변 경	변경후		
변경	1	차량검사 및 면허시설 (검사소)	양산시 명동 산102-2번지 일원	15,750	증)776	16,526	양고 2021-157호 (21.5.6.)	

**나. 양산도시관리계획[차량검사 및 면허시설(검사소)] 결정(변경) 사유서**

도면표시 번호	시설명	결정 내용	변경 사유
1	차량검사 및 면허시설 (검사소)	구역 및 면적변경 A=15,750㎡ → 16,526㎡ 증) 776㎡	<ul style="list-style-type: none"> <li>• 검사소 부지 진입도로의 구조물계획을 사면계획으로 변경하여 안정성을 확보하고자</li> <li>검사소 구역 일부를 변경하고자 함</li> </ul>

# 경 남 공 보

제2590호

2023. 1. 5.(목)

수용 또는 사용할 토지·건물의 소재지·지번·지목 및 면적, 소유권 명세

**■ 검사소**

번호	구분	소재지	지번	지목	대장면적(㎡)	편입면적(㎡)	소유자		소유권 이외의 권리			비고
							성명	주소	성명	주소	권리내용	
1	당초	양산시 명동	139	답	297	297	서민조	부산광역시 금정구 식물원로64, 105동1401호				
	변경	양산시 명동	139	답	297	297	서민조	부산광역시 금정구 식물원로64, 105동1401호				
2	당초	양산시 명동	140	답	241	241	이필연	양산시 명동 703-12				
	변경	양산시 명동	140	답	241	241	서민조	양산시 매곡외산로 217(매곡동)				
3	당초	양산시 명동	141	답	417	417	서민조	양산시 매곡외산로 217(매곡동)	웅상농업협동조합	경남 양산시 서창로 184-1(삼호동)	근저당	
									웅상농업협동조합	경남 양산시 서창로 184-1(삼호동)	지상권	
	변경	양산시 명동	141	답	417	417	서민조	양산시 매곡외산로 217(매곡동)	웅상농업협동조합	경남 양산시 서창로 184-1(삼호동)	근저당	
									웅상농업협동조합	경남 양산시 서창로 184-1(삼호동)	지상권	
4	당초	양산시 명동	142	목	827	827	서민조	부산광역시 금정구 식물원로64, 105동1401호	웅상농업협동조합	경남 양산시 서창로 184-1(삼호동)	근저당	
	변경	양산시 명동	142	목	827	827	서민조	부산광역시 금정구 식물원로64, 105동1401호	웅상농업협동조합	경남 양산시 서창로 184-1(삼호동)	근저당	
5	당초	양산시 명동	142-1	도	40	40	김기호	양산시 명동 231				
	변경	양산시 명동	142-1	도	40	40	주식회사 세동개발	양산시 덕명로 165(덕계동)				
6	당초	양산시 명동	142-2	목	842	842	주식회사 세동개발	양산시 덕명로 165(덕계동)	웅상농업협동조합	경남 양산시 서창로 184-1(삼호동)	근저당	
	변경	양산시 명동	142-2	목	842	842	주식회사 세동개발	양산시 덕명로 165(덕계동)	웅상농업협동조합	경남 양산시 서창로 184-1(삼호동)	근저당	
7	당초	양산시 명동	143	답	76	76	서민조	양산시 매곡외산로 217(매곡동)	웅상농업협동조합	경남 양산시 서창로 184-1(삼호동)	근저당	
									웅상농업협동조합	경남 양산시 서창로 184-1(삼호동)	지상권	
	변경	양산시 명동	143	답	76	76	서민조	양산시 매곡외산로 217(매곡동)	웅상농업협동조합	경남 양산시 서창로 184-1(삼호동)	근저당	
									웅상농업협동조합	경남 양산시 서창로 184-1(삼호동)	지상권	

# 경 남 공 보

제2590호

2023. 1. 5.(목)

번호	구분	소재지	지번	지목	대장면적(㎡)	편집면적(㎡)	소유자		소유권 이외의 권리			비고
							성명	주소	성명	주소	권리내용	
8	당초	양산시 명동	144	답	122	122	서민조	양산시 매곡외산로 217(매곡동)	한국전력공사	서울특별시강남구 삼성동 167	지상권	
									웅상농업협동조합	경남 양산시 서창로 184-1(삼호동)	근저당	
									웅상농업협동조합	경남 양산시 서창로 184-1(삼호동)	지상권	
	변경	양산시 명동	144	답	122	122	서민조	양산시 매곡외산로 217(매곡동)	한국전력공사	서울특별시강남구 삼성동 167	지상권	
									웅상농업협동조합	경남 양산시 서창로 184-1(삼호동)	근저당	
									웅상농업협동조합	경남 양산시 서창로 184-1(삼호동)	지상권	
9	당초	양산시 명동	145-4	임	1,513	1	(국)기획재정부					
	변경	양산시 명동	145-4	임	1,513	1	(국)기획재정부					
10	당초	양산시 명동	146	답	225	151	김순자	양산시 명동안길 4-2(명동)	한국전력공사	서울특별시강남구 삼성동 167	지상권	
	변경	양산시 명동	146	답	225	216	김순자	양산시 명동안길 4-2(명동)	한국전력공사	서울특별시강남구 삼성동 167	지상권	
11	당초	양산시 명동	147-1	답	1,838	1,719	서민조	양산시 매곡외산로 217(매곡동)	웅상농업협동조합	경남 양산시 서창로 184-1(삼호동)	근저당	
									웅상농업협동조합	경남 양산시 서창로 184-1(삼호동)	지상권	
	변경	양산시 명동	147-1	답	1,838	1,719	서민조	양산시 매곡외산로 217(매곡동)	웅상농업협동조합	경남 양산시 서창로 184-1(삼호동)	근저당	
									웅상농업협동조합	경남 양산시 서창로 184-1(삼호동)	지상권	
12	당초	양산시 명동	147-2	답	1,531	1,531	서민조	양산시 매곡외산로 217(매곡동)	한국전력공사	서울특별시강남구 삼성동 167	지상권	
									웅상농업협동조합	경남 양산시 서창로 184-1(삼호동)	근저당	
									웅상농업협동조합	경남 양산시 서창로 184-1(삼호동)	지상권	
	변경	양산시 명동	147-2	답	1,531	1,531	서민조	양산시 매곡외산로 217(매곡동)	한국전력공사	서울특별시강남구 삼성동 167	지상권	
									웅상농업협동조합	경남 양산시 서창로 184-1(삼호동)	근저당	
									웅상농업협동조합	경남 양산시 서창로 184-1(삼호동)	지상권	
13	당초	양산시 명동	148	답	1,845	1,845	서민조	양산시 매곡외산로 217(매곡동)	웅상농업협동조합	경남 양산시 서창로 184-1(삼호동)	근저당	
	변경	양산시 명동	148	답	1,845	1,845	서민조	양산시 매곡외산로 217(매곡동)	웅상농업협동조합	경남 양산시 서창로 184-1(삼호동)	근저당	
14	당초	양산시 명동	1033-24	천	18,369	1,394	국(국토교통부)					
	변경	양산시 명동	1033-24	천	18,369	1,394	국(국토교통부)					

# 경 남 공 보

제2590호

2023. 1. 5.(목)

번호	구분	소재지	지번	지목	대장면적 (㎡)	편입면적 (㎡)	소유자		소유권 이외의 권리			비고
							성명	주소	성명	주소	권리내용	
15	당초	양산시 명동	1050	도	648	648	국(국토교통부)					
	변경	양산시 명동	1050	도	648	648	국(국토교통부)					
16	당초	양산시 명동	산98	임	1,008	175	유승건기산업주식회사	부산시 금정구 무학송로 106(부곡동)				
	변경	양산시 명동	산98	임	1,008	175	유승건기산업주식회사	부산시 금정구 무학송로 106(부곡동)				
17	당초	양산시 명동	산101	임	435	361	주식회사 세동개발	양산시 덕명로 165(덕계동)	주식회사 부산은행	부산광역시 남구 문현금융로 30(문현동, 부산은행본점)	근저당	
									한국전력공사	서울특별시 강남구 삼성동 167	지상권	
	변경	양산시 명동	산101	임	435	361	주식회사 세동개발	양산시 덕명로 165(덕계동)	주식회사 부산은행	부산광역시 남구 문현금융로 30(문현동, 부산은행본점)	근저당	
									한국전력공사	서울특별시 강남구 삼성동 167	지상권	
18	당초	양산시 명동	산102-2	임	5,850	4,052	(국)산림청					
	변경	양산시 명동	산102-2	임	5,850	4,763	주식회사 세동개발	양산시 덕명로 165(덕계동)				
19	당초	양산시 명동	산115	임	3,590	1,011	주식회사 세동개발	양산시 덕명로 165(덕계동)	주식회사 부산은행	부산광역시 남구 문현금융로 30(문현동, 부산은행본점)	근저당	
	변경	양산시 명동	산115	임	3,590	1,011	주식회사 세동개발	양산시 덕명로 165(덕계동)	주식회사 부산은행	부산광역시 남구 문현금융로 30(문현동, 부산은행본점)	근저당	
<b>총 계</b>			당초		<b>39,714</b>	<b>15,750</b>						
			변경		<b>39,714</b>	<b>16,526</b>						



# 경 남 공 보

제2590호

2023. 1. 5.(목)

## ■ 도시계획도로

번호	구분	소재지	지번	지목	대장면적 (㎡)	편입면적 (㎡)	소유자		소유권 이외의 권리			비고
							성명	주소	성명	주소	권리내용	
1	당초	양산시 명동	145-4	임	1,513	260	국(기획재정부)					
	변경	양산시 명동	145-4	임	1,513	260	국(기획재정부)					
2	당초	양산시 명동	산102-2	임	5,850	21	국(산림청)					
	변경	양산시 명동	산102-2	임	5,850	21	주식회사 세동개발	양산시 덕명로 165(덕계동)				
3	당초	양산시 명동	145-3	도	6,419	577	에이원컨트리클럽 주식회사	양산시 웅상읍 매곡리 산1(757/1362) 양산시 덕명로 190(매곡동)(605/1362)				
	변경	양산시 명동	145-3	도	6,419	577	에이원컨트리클럽 주식회사	양산시 웅상읍 매곡리 산1(757/1362) 양산시 덕명로 190(매곡동)(605/1362)				
4	당초	양산시 명동	145-1	도	74	74	에이원컨트리클럽 주식회사	양산시 웅상읍 매곡리 산1(757/1362) 양산시 덕명로 190(매곡동)(605/1362)				
	변경	양산시 명동	145-1	도	74	74	에이원컨트리클럽 주식회사	양산시 웅상읍 매곡리 산1(757/1362) 양산시 덕명로 190(매곡동)(605/1362)				
5	당초	양산시 명동	145-7	답	122	122	강영복	양산시 대운1길 48(명동)	서김해 새마을금고	경남 김해시 금관대로 1294(내동)	근저당	
	변경	양산시 명동	145-7	답	122	122	강영복	양산시 대운1길 48(명동)	서김해 새마을금고	경남 김해시 금관대로 1294(내동)	지상권	
6	당초	양산시 명동	146-2	답	3,170	135	구우승	충남 천안시 서북구 한들3로 100,112동302호(백석동,백석아이파크)	한국전력공사	서울특별시 강남구 삼성동 167	지상권	
	변경	양산시 명동	146-2	답	3,170	135	구동현	충남 천안시 서북구 한들3로 100,112동302호(백석동,백석아이파크)	한국전력공사	서울특별시 강남구 삼성동 167	지상권	
총 계		당 초		17,148	1,189							
		변 경		17,148	1,189							

# 경 남 공 보

제2590호

2023. 1. 5.(목)

## ■ 완충녹지

번호	구분	소재지	지번	지목	대장면적 (㎡)	편입면적 (㎡)	소유자		소유권 이외의 권리			비고
							성명	주소	성명	주소	권리내용	
1	당초	양산시 명동	139-10	도	28	1	에이원컨트리클럽 주식회사	양산시 웅상읍 매곡리 산1(757/1362) 양산시 덕명로 190(매곡동)(605/1362)				
	변경	양산시 명동	139-10	도	28	1	에이원컨트리클럽 주식회사	양산시 웅상읍 매곡리 산1(757/1362) 양산시 덕명로 190(매곡동)(605/1362)				
2	당초	양산시 명동	145-4	임	1,513	374	국(기획재정부)					
	변경	양산시 명동	145-4	임	1,513	374	국(기획재정부)					
3	당초	양산시 명동	145-6	임	14	14	국(기획재정부)					
	변경	양산시 명동	145-6	임	14	14	국(기획재정부)					
4	당초	양산시 명동	산101	임	435	74	주식회사 세동개발	양산시 덕명로 165(덕계동)	주식회사 부산은행	부산광역시 남구 문현금융로 30(문현동, 부산은행본점)	근저당	
									한국전력공사	서울특별시 강남구 삼성동 167	지상권	
	변경	양산시 명동	산101	임	435	74	주식회사 세동개발	양산시 덕명로 165(덕계동)	주식회사 부산은행	부산광역시 남구 문현금융로 30(문현동, 부산은행본점)	근저당	
									한국전력공사	서울특별시 강남구 삼성동 167	지상권	
5	당초	양산시 명동	산102-2	임	5,850	898	국(산림청)					
	변경	양산시 명동	산102-2	임	5,850	898	주식회사 세동개발	양산시 덕명로 165(덕계동)				
<b>총 계</b>			<b>당 초</b>		<b>7,840</b>	<b>1,361</b>						
			<b>변 경</b>		<b>7,840</b>	<b>1,361</b>						

● 양산시 고시 제2023-6호

하천점용 허가 고시

하천법 제33조제7항 및 같은 법 시행령 제38조의 규정에 따라 하천점용을 허가하고 이를 고시합니다.

2023년 5월 1일

양 산 시 장

1. 허가내용

하천의 명칭		낙동강(국가하천)
점 용 자	주 소	양산시 중앙로 39
	성 명	양산시장(공공시설과장)
점 용 지 역	위 치	양산시 물금읍 증산리 1100-2번지 일원
	면 적	일시 : 4,973㎡
점 용 목 적		식물 재이식을 위한 일시적인 토지의 점용
점 용 내 용		일시점용 A=4,973㎡
점 용 기 간		일시: 2022. 12. 30. ~ 2023. 10. 31.

※ 관계도서는 양산시 건설과에 비치하고 있으니 이해관계인은 열람하시기 바랍니다.

● 양산시 고시 제2023-7호

하천점용 허가 고시

하천법 제33조제7항 및 같은 법 시행령 제38조의 규정에 따라 하천점용을 허가하고 이를 고시합니다.

2023년 1월 5일

양 산 시 장

1. 허가내용

하천의 명칭		양산천(국가하천)
점 용 자	주 소	양산시 중앙로 39
	성 명	양산시장(문화관광과장)
점 용 지 역	위 치	양산시 북부동 653-2번지 일원
	면 적	일시 : 30㎡
점 용 목 적		2022 재야의 중 타중행사 부스 설치
점 용 내 용		일시점용 A=30㎡
점 용 기 간		일시: 2022. 12. 31. ~ 2023. 01. 01.

※ 관계도서는 양산시 건설과에 비치하고 있으니 이해관계인은 열람하시기 바랍니다.

● 양산시 공고 제2023-1호

**양산 도시계획시설사업 『웅상지구 폐기물처리시설 조성사업』  
실시계획(변경)인가를 위한 열람 공고**

양산시 덕계동 232-6번지 일원 도시계획시설사업 「웅상지구 폐기물처리시설 조성사업」 실시계획(변경)인가를 위하여 「국토의 계획 및 이용에 관한 법률」 제90조 및 같은 법 시행령 제99조에 따라 다음과 같이 열람을 실시하오니 의견이 있으신 분은 열람기간 내 의견서를 서면으로 제출하여 주시기 바랍니다.

2023년 1월 5일

양 산 시 장

1. 사업시행지의 위치: 경남 양산시 덕계동 232-6번지 일원

2. 사업의 종류 및 명칭

- 종류: 도시계획시설사업(폐기물처리시설)
- 명칭: 웅상지구 폐기물처리시설 조성사업

3. 사업규모 : A=146,571㎡

4. 사업시행자의 주소 및 성명(변경)

- (당초) 부산광역시 금정구 무학송로 106(부곡동) 유승건기산업(주) 대표 서민조
- (변경) 부산광역시 금정구 무학송로 106(부곡동) 유승건기산업(주) 대표 서영규

5. 사업의 착수 및 준공예정일(변경)

- 당초 : 2002. 08. 10. ~ 2022. 12. 31.
- 변경 : 2002. 08. 10. ~ 2023. 12. 31.

6. 변경사유 : 사업시행자(법인대표) 변경 및 공사기간 부족에 따른 기간 연장

**7. 관계도서 :** 게재생략

**8. 열람장소 :** 양산시청 도시계획과(☎ 055-392-2722)

**9. 수용 또는 사용할 토지·건물의 소재지·지번·지목 및 면적, 소유권과 소유권외의 권리의 명세 및 그 소유자·권리자의 성명·주소(변경):** 붙임

※ 관계도면은 양산시 도시계획과에 비치하고 있으니 이해관계인은 열람하시기 바랍니다.

# 경 남 공 보

제2590호

2023. 1. 5.(목)

**□ 수용 또는 사용할 토지·소유자 및 소유권 이외의 권리자 조서**

소재지		지적 면적 (㎡)	편입면적 (㎡)	소유자		관계인		비 고	
				성명	주소	성명	권리내용		
양 덕 산 계	225	전	85	29	서영규 박영찬	경양산시 매곡외산로 217 (매곡동)	내서농업협동조합 웰컴저축은행주식회사	근저당 근저당	
	225-1	대	7,002	3,227	유승건기산업 주식회사 주식회사하나투자신탁	부산광역시 금정구 무학송로 106 (부곡동)			
	225-2	전	127	91	김옥연 박영찬	양산시 매곡3길 20(매곡동)	내서농업협동조합 웰컴저축은행주식회사	근저당 근저당	
	225-3	대	118	118	유승건기산업주식회사	부산광역시 금정구 무학송로 106 (부곡동)			
	232-2	임	9,307	2,562	유승건기산업주식회사	부산광역시 금정구 무학송로 106 (부곡동)	한국전력공사 주식회사국민은행	지상권 근저당	
	232-3	임	5,843	5,843	유승건기산업주식회사	부산광역시 금정구 무학송로 106 (부곡동)	한국전력공사 주식회사국민은행	지상권 근저당	
	232-4	임	243	243	유승건기산업주식회사	부산광역시 금정구 무학송로 106 (부곡동)	주식회사국민은행	근저당	
	232-5	임	14,268	14,268	유승건기산업주식회사	부산광역시 금정구 무학송로 106 (부곡동)	주식회사국민은행	근저당	
	232-7	임	227	227	유승건기산업주식회사	부산광역시 금정구 무학송로 106 (부곡동)	주식회사국민은행	근저당	
	232-8	임	28	28	유승건기산업주식회사	부산광역시 금정구 무학송로 106 (부곡동)	주식회사국민은행	근저당	
	232-9	임	112	112	유승건기산업주식회사	부산광역시 금정구 무학송로 106 (부곡동)	주식회사국민은행	근저당	
	232-10	임	18	18	유승건기산업주식회사	부산광역시 금정구 무학송로 106 (부곡동)	주식회사국민은행	근저당	
	232-11	임	1,543	1,543	유승건기산업주식회사	부산광역시 금정구 무학송로 106 (부곡동)	주식회사국민은행	지상권 근저당	
	232-12	임	1,381	1,381	유승건기산업주식회사	부산광역시 금정구 무학송로 106 (부곡동)	주식회사국민은행	근저당	
	232-14	임	14,963	14,963	유승건기산업주식회사	부산광역시 금정구 무학송로 106 (부곡동)	한국전력공사 주식회사국민은행	지상권 근저당	
	232-15	임	6,610	476	유승건기산업주식회사	부산광역시 금정구 무학송로 106 (부곡동)	주식회사국민은행	근저당	
	232-16	임	47,061	47,061	유승건기산업주식회사	부산광역시 금정구 무학송로 106 (부곡동)	한국전력공사 주식회사국민은행 주식회사국민은행	지상권 지상권 근저당	
	232-18	임	3,030	3,030	유승건기산업주식회사	부산광역시 금정구 무학송로 106 (부곡동)	주식회사국민은행	근저당	
	산10-1	임	1,477	1,477	창일기업주식회사	부산광역시 금정구 무학송로 106 (부곡동)	주식회사국민은행	근저당	
	산11-3	임	31,504	31,504	유승건기산업주식회사	부산광역시 금정구 무학송로 106 (부곡동)	한국전력공사 주식회사국민은행	지상권 근저당	
산14	임	3,581	3,581	유승건기산업주식회사	부산광역시 금정구 무학송로 106 (부곡동)	주식회사국민은행	근저당		
산16	임	11,194	11,194	서민조	경상남도 양산시 매곡외산로 217(매곡동)	주식회사국민은행	근저당		
산16-3	임	1,285	1,285	서민조	경상남도 양산시 매곡외산로 217(매곡동)	주식회사국민은행	근저당		
산16-4	임	51	51	서민조	경상남도 양산시 매곡외산로 217(매곡동)	주식회사국민은행	근저당		
산30-2	임	2,259	2,259	유승건기산업주식회사	부산광역시 금정구 무학송로 106 (부곡동)	한국전력공사 주식회사국민은행	지상권 근저당		
<b>25필지</b>			<b>146,571</b>						

● 양산시 공고 제2023-2호

**양산 도시계획시설사업 『신평유원지(통도환타지아) 개발사업』  
실시계획(변경)인가를 위한 열람 공고**

양산시 하북면 지산리 10-1번지 일원 도시계획시설사업 「신평유원지(통도환타지아) 개발사업」 실시 계획(변경)인가를 위하여 「국토의 계획 및 이용에 관한 법률」 제90조 및 같은 법 시행령 제99조에 따라 다음과 같이 열람을 실시하오니 의견이 있으신 분은 열람기간 내 의견서를 서면으로 제출하여 주시기 바랍니다.

2023년 1월 5일

양 산 시 장

1. 사업시행지의 위치: 경남 양산시 하북면 지산리 10-1번지 일원

2. 사업의 종류 및 명칭

- o 종류 : 도시계획시설사업(유원지)
- o 명칭 : 신평유원지(통도환타지아) 개발사업

3. 사업면적 및 규모

- o 유원지 : 280,869㎡

4. 사업시행자의 주소 및 성명

- o 경상남도 양산시 하북면 통도7길 68 ㈜동일리조트 대표 김은수

5. 사업의 착수 및 준공예정일(변경)

- o 당초 : 1986.08.21. ~ 2022.12.31.
- o 변경 : 1986.08.21. ~ 2023.12.31.

6. 열람의 일시 및 장소

- o 공고방법: 도 공보 게재



# 경 남 공 보

제2590호

2023. 1. 5.(목)

- 공고기간: 공고일로부터 14일간
- 열람장소: 양산시 도시계획과(☎055-392-2722)

**7. 수용 또는 사용할 토지 또는 건물의 소재지·지번·지목 및 면적, 소유권과 소유권외의 권리의 명세 및 그 소유자·권리자의성명·주소 : 붙임**

**수용 또는 사용할 토지·소유자 및 소유권 이외의 권리자 조서**

번호	소재지					지적 (㎡)	편입 면적 (㎡)	소유자		소유권이외의 권리		
	시	면	리	지번	지목			성 명	주 소	성 명	주 소	권리내용
1	양산	하북	순지	282-3	도	344	1	공	양산시			
2	“	“	“	286	답	3765	3765	(주)동일리조트	양산 하북 답곡 233	주식회사 부산은행 농협은행 주식회사	부산 동구 범일 동 830-38 서울중구통일로 120	근저당 설정
3	“	“	“	286-1	답	6	6	(주)동일리조트	양산 하북 답곡 233	“	“	“
4	“	“	“	286-2	답	335	335	(주)동일리조트	양산 하북 답곡 233	“	“	“
5	“	“	“	287	답	1190	1190	(주)동일리조트	양산 하북 답곡 233	“	“	“
6	“	“	“	288	답	2948	2948	(주)동일리조트	양산 하북 답곡 233	“	“	“
7	“	“	“	288-1	답	239	239	(주)동일리조트	양산 하북 답곡 233	“	“	“
8	“	“	“	289	유지	11134	11134	국	농림부			
9	“	“	“	290	유지	2687	2687	공	양산시			
10	“	“	“	291-2	답	1544	1544	(주)동일리조트	양산 하북 답곡 233	주식회사 부산은행 농협은행 주식회사	부산 동구 범일 동 830-38 서울중구통일로 120	근저당 설정
11	“	“	“	292	전	284	284	(주)동일리조트	양산 하북 답곡 233	“	“	“
12	“	“	“	293-1	유지	380	380	(주)동일리조트	양산 하북 답곡 233	“	“	“
13	“	“	“	293-2	답	1653	1653	(주)동일리조트	양산 하북 답곡 233	“	“	“
14	“	“	“	293-3	답	1666	1666	(주)동일리조트	양산 하북 답곡 233	“	“	“
15	“	“	“	294	유지	747	747	(주)동일리조트	양산 하북 답곡 233	“	“	“
16	“	“	“	295	유지	1071	1071	공	양산시			
17	“	“	“	297	전	139	139	(주)동일리조트	양산 하북 답곡 233	주식회사 부산은행 농협은행 주식회사	부산 동구 범일 동 830-38 서울중구통일로 120	근저당 설정

# 경 남 공 보

제2590호

2023. 1. 5.(목)

번호	소재지					지적 (㎡)	편입 면적 (㎡)	소유자		소유권이외의 권리		
	시	면	리	지번	지목			성 명	주 소	성 명	주 소	권리내용
18	양산	하북	순지	298	대	218	218	(주)동일리조트	양산 하북 답곡 233	주식회사 부산은행 농협은행 주식회사	부산 동구 범일 동 830-38 서울중구통일로 120	근저당 설정
19	“	“	“	299-1	임	2179	2179	(주)동일리조트	양산 하북 답곡 233	“	“	“
20	“	“	“	299-2	구	179	179	(주)동일리조트	양산 하북 답곡 233	“	“	“
21	“	“	“	299-3	임	5021	5021	(주)동일리조트	양산 하북 답곡 233	“	“	“
22	“	“	“	299-5	임	499	499	(주)동일리조트	양산 하북 답곡 233	“	“	“
23	“	“	“	311	답	635	635	(주)동일리조트	양산 하북 답곡 233	“	“	“
24	“	“	“	314	전	235	235	(주)동일리조트	양산 하북 답곡 233	“	“	“
25	“	“	“	315	전	387	387	(주)동일리조트	양산 하북 답곡 233	“	“	“
26	“	“	“	316	전	595	595	(주)동일리조트	양산 하북 답곡 233	“	“	“
27	“	“	“	317	전	109	109	(주)동일리조트	양산 하북 답곡 233	“	“	“
28	“	“	“	318	전	212	212	(주)동일리조트	양산 하북 답곡 233	“	“	“
29	“	“	“	319	전	1025	1025	(주)동일리조트	양산 하북 답곡 233	“	“	“
30	“	“	“	320-1	전	241	241	(주)동일리조트	양산 하북 답곡 233	“	“	“
31	“	“	“	320-2	구	202	202	(주)동일리조트	양산 하북 답곡 233	“	“	“
32	“	“	“	320-3	전	324	324	(주)동일리조트	양산 하북 답곡 233	“	“	“
33	“	“	“	320-4	전	248	248	(주)동일리조트	양산 하북 답곡 233	“	“	“
34	양산	하북	순지	320-5	도	413	413	(주)동일리조트	양산 하북 답곡 233	주식회사 부산은행 농협은행 주식회사	부산 동구 범일 동 830-38 서울중구통일로 120	근저당 설정
35	“	“	“	321-1	전	129	129	(주)동일리조트	양산 하북 답곡 233	“	“	“
36	“	“	“	321-2	구	102	102	(주)동일리조트	양산 하북 답곡 233	“	“	“
37	“	“	“	321-3	전	159	159	(주)동일리조트	양산 하북 답곡 233	“	“	“
38	“	“	“	322	전	466	466	(주)동일리조트	양산 하북 답곡 233	“	“	“
39	“	“	“	323-1	구	112	112	(주)동일리조트	양산 하북 답곡 233	“	“	“
40	“	“	“	323-2	전	2545	2545	(주)동일리조트	양산 하북 답곡 233	“	“	“

# 경 남 공 보

제2590호

2023. 1. 5.(목)

번호	소재지					지적 (㎡)	편입 면적 (㎡)	소유자		소유권이외의 권리		
	시	면	리	지번	지목			성 명	주 소	성 명	주 소	권리내용
41	“	“	“	323-3	구	7	7	(주)동일리조트	양산 하북 답곡 233	“	“	“
42	“	“	“	323-4	도	48	35	(주)동일리조트	양산 하북 답곡 233	“	“	“
43	“	“	“	323-5	전	8	8	(주)동일리조트	양산 하북 답곡 233	“	“	“
44	“	“	“	324-1	전	80	80	(주)동일리조트	양산 하북 답곡 233	“	“	“
45	“	“	“	324-2	구	268	268	(주)동일리조트	양산 하북 답곡 233	“	“	“
46	“	“	“	324-3	전	129	129	(주)동일리조트	양산 하북 답곡 233	“	“	“
47	“	“	“	324-4	도	165	165	(주)동일리조트	양산 하북 답곡 233	“	“	“
48	“	“	“	434	대	251	41	(주)동일리조트	양산 하북 답곡 233	“	“	“
49	“	“	“	435	전	393	364	(주)동일리조트	양산 하북 답곡 233	“	“	“
50	양산	하북	순지	436	임	129	129	(주)동일리조트	양산 하북 답곡 233	주식회사 부산은행 농협은행 주식회사	부산 동구 범일 동 830-38 서울중구동일로 120	근저당 설정
51	“	“	“	437	전	423	423	(주)동일리조트	양산 하북 답곡 233	“	“	“
52	“	“	“	438	답	4916	3983	(주)동일리조트	양산 하북 답곡 233	“	“	“
53	“	“	“	461-1	대	81	37	(주)동일리조트	양산 하북 답곡 233	“	“	“
54	“	“	“	464	전	1455	1430	(주)동일리조트	양산 하북 답곡 233	“	“	“
55	“	“	“	465-1	답	3002	3002	(주)동일리조트	양산 하북 답곡 233	“	“	“
56	“	“	“	465-2	답	2420	2420	(주)동일리조트	양산 하북 답곡 233	“	“	“
57	“	“	“	466	전	562	562	(주)동일리조트	양산 하북 답곡 233	“	“	“
58	“	“	“	467	전	198	198	(주)동일리조트	양산 하북 답곡 233	“	“	“
59	“	“	“	468	전	152	152	(주)동일리조트	양산 하북 답곡 233	“	“	“
60	“	“	“	469	전	1068	1068	(주)동일리조트	양산 하북 답곡 233	“	“	“
61	“	“	“	470	전	387	387	(주)동일리조트	양산 하북 답곡 233	“	“	“
62	“	“	“	471	전	436	436	(주)동일리조트	양산 하북 답곡 233	“	“	“
63	“	“	“	472	답	3104	3104	(주)동일리조트	양산 하북 답곡 233	“	“	“
64	“	“	“	472-1	잡	10050	10050	(주)동일리조트	양산 하북 답곡 233	“	“	“

# 경 남 공 보

제2590호

2023. 1. 5.(목)

번호	소재지					지적 (㎡)	편입 면적 (㎡)	소유자		소유권이외의 권리		
	시	면	리	지번	지목			성 명	주 소	성 명	주 소	권리내용
65	“	“	“	472-2	잡	1653	1653	(주)동일리조트	양산 하북 답곡 233	“	“	“
66	양산	하북	순지	472-3	잡	3685	3685	(주)동일리조트	양산 하북 답곡 233	농협은행 주식회사	서울 중구 통 일로 120	근저당 설정
67	“	“	“	473	전	69	69	(주)동일리조트	양산 하북 답곡 233	주식회사 부산은행 농협은행 주식회사	부산 동구 범 일동 830-38 서울중구통일로 120	근저당 설정
68	“	“	“	474-1	답	2337	2337	(주)동일리조트	양산 하북 답곡 233	“	“	“
69	“	“	“	474-2	유지	6559	6559	국	재무부			
70	“	“	“	474-3	답	4446	4446	(주)동일리조트	양산 하북 답곡 233	주식회사 부산은행 농협은행 주식회사	부산 동구 범 일동 830-38 서울중구통일로 120	근저당 설정
71	“	“	“	475	전	344	344	(주)동일리조트	양산 하북 답곡 233	“	“	“
72	“	“	“	521-2	도	299	299	(주)동일리조트	양산 하북 답곡 233	“	“	“
73	“	“	“	521-3	도	204	204	(주)동일리조트	양산 하북 답곡 233	“	“	“
74	“	“	“	775-1	구	3105	2548	국	농림수산부			
75	“	“	“	791	도	1880	78	국	건설부			
76	“	“	“	793	도	2477	1044	국	건설부			
77	“	“	“	산7	임	7438	7438	(주)동일리조트	양산 하북 답곡 233	주식회사 부산은행 농협은행 주식회사	부산 동구 범 일동 830-38 서울중구통일로 120	근저당 설정
78	“	“	“	산8-1	임	2104	2104	(주)동일리조트	양산 하북 답곡 233	“	“	“
79	“	“	“	산8-2	임	10130	10130	(주)동일리조트	양산 하북 답곡 233	“	“	“
80	“	“	“	산8-3	임	2182	2182	(주)동일리조트	양산 하북 답곡 233	“	“	“
81	“	“	“	산8-6	임	99	99	(주)동일리조트	양산 하북 답곡 233	“	“	“
82	양산	하북	순지	산8-7	임	298	298	(주)동일리조트	양산 하북 답곡 233	주식회사 부산은행 농협은행 주식회사	부산 동구 범 일동 830-38 서울중구통일로 120	근저당 설정
83	“	“	“	산8-8	임	1289	1289	(주)동일리조트	양산 하북 답곡 233	“	“	“
84	“	“	“	산8-9	임	298	298	(주)동일리조트	양산 하북 답곡 233	“	“	“
85	“	“	“	산8-10	임	1587	1587	(주)동일리조트	양산 하북 답곡 233	“	“	“
86	“	“	“	산8-11	임	1652	1652	(주)동일리조트	양산 하북 답곡 233	“	“	“
87	“	“	“	산8-12	임	6237	6237	(주)동일리조트	양산 하북 답곡 233	농협은행 주식회사	서울 중구 통 일로 120	근저당 설정

# 경 남 공 보

제2590호

2023. 1. 5.(목)

번호	소재지					지적 (㎡)	편입 면적 (㎡)	소유자		소유권이외의 권리		
	시	면	리	지번	지목			성 명	주 소	성 명	주 소	권리내용
88	“	“	“	산8-13	임	3304	3304	(주)동일리조트	양산 하북 답곡 233	“	“	“
89	“	“	“	산8-14	임	177	177	(주)동일리조트	양산 하북 답곡 233	“	“	“
90	“	“	“	산9	임	198	198	(주)동일리조트	양산 하북 답곡 233	주식회사 부산은행 농협은행 주식회사	부산 동구 범 일동 830-38 서울중구통일로 120	근저당 설정
91	“	“	“	산10-1	임	17851	17851	(주)동일리조트	양산 하북 답 곡 233	농협은행 주식회사	서울 중구 통 일로 120	근저당 설정
92	“	“	“	산10-2	임	99	99	(주)동일리조트	양산 하북 답 곡 233	주식회사 부산은행 농협은행 주식회사	부산 동구 범 일동 830-38 서울중구통일로 120	근저당 설정
93	“	“	“	산11-2	임	21154	21154	(주)동일리조트	양산 하북 답곡 233	“	“	“
94	“	“	“	산11-25	임	992	992	(주)동일리조트	양산 하북 답곡 233	“	“	“
95	“	“	“	산15-2	임	8351	8351	(주)동일리조트	양산 하북 답곡 233	“	“	“
96	“	“	“	7-1	답	2098	2098	(주)동일리조트	양산 하북 답곡 233	주식회사 부산은행 농협은행 주식회사	부산 동구 범 일동 830-38 서울중구통일로 120	근저당설 정
97	“	“	“	7-2	답	338	338	(주)동일리조트	양산 하북 답곡 233	“	“	“
98	양산	하북	지산	7-4	잡	3370	3291	(주)동일리조트	양산 하북 답곡 233	주식회사 부산은행 농협은행 주식회사	부산 동구 범 일동 830-38 서울중구통일로 120	근저당설 정
99	“	“	“	7-5	잡	476	476	(주)동일리조트	양산 하북 답곡 233	“	“	“
100	“	“	“	7-22	대	124	124	(주)동일리조트	양산 하북 답곡 233	“	“	“
101	“	“	“	8	답	1855	1855	(주)동일리조트	양산 하북 답곡 233	주식회사 부산은행 농협은행 주식회사	부산 동구 범 일동 830-38 서울중구통일로 120	근저당설 정
102	“	“	“	9	답	1131	1131	(주)동일리조트	양산 하북 답곡 233	농협은행 주식회사	서울 중구 통 일로 120	근저당설 정
103	“	“	“	10	답	2631	2587	(주)동일리조트	양산 하북 답곡 233	“	“	“
104	“	“	“	10-1	도	1889	120	공	양산시	“	“	“
105	“	“	“	12	답	742	742	(주)동일리조트	양산 하북 답곡 233	주식회사 부산은행 농협은행 주식회사	부산 동구 범 일동 830-38 서울중구통일로 120	근저당설 정
106	“	“	“	13	답	1,705	1,705	(주)동일리조트	양산 하북 답곡 233	“	“	“
107	“	“	“	13-1	전	3474	3474	(주)동일리조트	양산 하북 답곡 233	“	“	“
108	“	“	“	13-2	전	1640	1640	(주)동일리조트	양산 하북 답곡 233	“	“	“

# 경 남 공 보

제2590호

2023. 1. 5.(목)

번호	소재지					지적 (㎡)	편입 면적 (㎡)	소유자		소유권이외의 권리		
	시	면	리	지번	지목			성 명	주 소	성 명	주 소	권리내용
109	“	“	“	28	답	1,191	1,191	(주)동일리조트	양산 하북 답곡 233	“	“	“
110	“	“	“	29	답	1285	1285	(주)동일리조트	양산 하북 답곡 233	“	“	“
111	“	“	“	29-1	전	618	578	(주)동일리조트	양산 하북 답곡 233	“	“	“
112	“	“	“	29-2	전	5262	5262	(주)동일리조트	양산 하북 답곡 233	“	“	“
113	“	“	“	29-3	전	99	99	(주)동일리조트	양산 하북 답곡 233	“	“	“
114	“	“	“	산2-1	임	23197	23197	(주)동일리조트	양산 하북 답곡 233	농협은행 주식회사	서울 중구 통 일로 120	근저당설 정
115	“	“	“	산2-2	임	6919	6845	(주)동일리조트	양산 하북 답곡 233	“	“	“
116	“	“	“	산2-3	임	198	198	(주)동일리조트	양산 하북 답곡 233	“	“	“
117	“	“	“	산2-5	임	1200	1200	(주)동일리조트	양산 하북 답곡 233	주식회사 부산은행 농협은행 주식회사	부산 동구 범 일동 830-38 서울중구통일로 120	근저당설 정
118	“	“	“	산3	임	397	397	(주)동일리조트	양산 하북 답곡 233	농협은행 주식회사	서울 중구 통 일로 120	근저당설 정
119	“	“	“	산4-1	임	496	496	(주)동일리조트	양산 하북 답곡 233	주식회사 부산은행 농협은행 주식회사	부산 동구 범 일동 830-38 서울중구통일로 120	근저당설 정
120	“	“	“	산4-2	임	4581	4581	(주)동일리조트	양산 하북 답곡 233	“	“	“
121	“	“	“	산4-3	임	694	694	(주)동일리조트	양산 하북 답곡 233	“	“	“
122	“	“	“	산4-7	임	198	198	(주)동일리조트	양산 하북 답곡 233	“	“	“
123	“	“	“	산4-8	임	397	397	(주)동일리조트	양산 하북 답곡 233	“	“	“
124	“	“	“	산4-9	임	198	198	(주)동일리조트	양산 하북 답곡 233	“	“	“
125	“	“	“	산4-10	임	397	397	(주)동일리조트	양산 하북 답곡 233	“	“	“
126	“	“	“	산4-11	임	265	265	(주)동일리조트	양산 하북 답곡 233	“	“	“
127	“	“	“	산4-13	수	609	573	(주)동일리조트	양산 하북 답곡 233	“	“	“
128	양산	하북	순지	산4-14	수	132	132	(주)동일리조트	양산 하북 답곡 233	주식회사 부산은행 농협은행 주식회사	부산 동구 범 일동 830-38 서울중구통일로 120	근저당 설정

# 경 남 공 보

제2590호

2023. 1. 5.(목)

번호	소재지					지적 (㎡)	편입 면적 (㎡)	소유자		소유권이외의 권리		
	시	면	리	지번	지목			성 명	주 소	성 명	주 소	권리내용
129	“	“	“	산4-15	임	9878	9713	(주)동일리조트	양산 하북 답곡 233	농협은행 주식회사	서울 중구 통 일로 120	근저당설 정
130	“	“	“	산5	임	2479	2479	(주)동일리조트	양산 하북 답곡 233	주식회사 부산은행 농협은행 주식회사	부산 동구 범 일동 830-38 서울중구통일로 120	근저당설 정
131	“	“	“	산6-3	임	10998	10998	(주)동일리조트	양산 하북 답곡 233	“	“	“
132	“	“	“	산6-4	임	99	99	(주)동일리조트	양산 하북 답곡 233	주식회사 부산은행 농협은행 주식회사	부산 동구 범 일동 830-38 서울중구통일로 120	근저당설 정
133	“	“	“	산6-5	임	99	99	(주)동일리조트	양산 하북 답곡 233	“	“	“
134	“	“	“	산6-6	임	2275	2275	(주)동일리조트	양산 하북 답곡 233	“	“	“
135	“	“	“	산6-7	임	298	298	(주)동일리조트	양산 하북 답곡 233	“	“	“
136	“	“	“	산6-8	임	1776	1714	(주)동일리조트	양산 하북 답곡 233	“	“	“
137	“	“	“	산6-9	임	992	992	(주)동일리조트	양산 하북 답곡 233	“	“	“
138	“	“	“	산6-10	임	935	935	(주)동일리조트	양산 하북 답곡 233	“	“	“
139	“	“	“	산6-11	임	283	283	이상곤	울산 남구 봉월로 59번길30-8			
140	“	“	“	산6-12	임	99	12	(주)동일리조트	양산 하북 답곡 233	주식회사 부산은행 농협은행 주식회사	부산 동구 범일동 830-38 서울중구통일로 120	근저당설 정
141							280,869					

● 양산시 공고 제2023-15호

『다방도시계획도로(소2-6호선)개설공사』 공사완료 공고

양산시 고시 제2019-230호(2019.6.20.)로 실시계획 인가되고, 제2019-438호(2019.11.14.)로 실시계획(변경) 인가된 「다방도시계획도로(소2-6호선) 개설공사」가 완료됨에 따라 국토의 계획 및 이용에 관한 법률 제98조 제4항 및 같은 법 시행령 제102조 제2항의 규정에 따라 아래와 같이 공사완료 공고합니다.

2023년 1월 5일

양 산 시 장

1. 사업시행지의 위치 : 양산시 다방동 292-1번지 일원

2. 사업의 종류 및 명칭

- 종류 : 양산도시계획시설사업
- 명칭 : 다방도시계획도로(소2-6호선) 개설공사

3. 사업의 규모 : 도로개설 L=45.3m, B=8m

4. 사업시행자의 성명 및 주소

- 성명 : 양산시장
- 주소 : 양산시 중앙로 39(남부동)

5. 사업시행기간

- 착공일 : 2021. 7. 26.
- 준공일 : 2022. 10. 6.

※ 공사 관계도서는 양산시 도로과에 비치하고 있으니 이해관계인은 열람하시기 바라며, 기타 문의사항은 양산시 도로과 도로계획팀(☎055-392-2764)으로 문의하여 주시기 바랍니다.



● 의령군 고시 제2023-2호

**의령군관리계획(공공공지) 결정(폐지) 및 지형도면 고시**

경남 의령군 의령읍 동동리 1542-2번지 의령군계획시설(공공공지)에 대하여 「국토의 계획 및 이용에 관한 법률」 제30조 및 같은 법 시행령 제25조에 다음과 같이 결정(변경)하고, 「국토의 계획 및 이용에 관한 법률」 제32조, 같은 법 시행령 제27조 및 「토지이용규제 기본법」 제8조 및 같은 법 시행령 제7조에 따라 지형도면을 작성하여 이를 고시합니다.

2023년 1월 5일

**의령군수**

**1. 의령군관리계획(공공공지) 결정(폐지) 조서**

○ 공공공지 결정(폐지) 조서

구분	도면 표시 번호	시설명	위치	면적 (㎡)			최 초 결정일	비고
				기 정	변 경	변경후		
폐지	1	공공공지	경상남도 의령군 의령읍 동동리 1542-2	4,550	감) 4,550	-	경고436호 (1991.12.24)	-

○ 공공공지 결정(폐지) 사유서

도면 표시 번호	시설명	변경내용	변경사유
1	공공공지	· 폐지(감 4,550㎡)	· “복합문화센터” 건립을 통하여 인근 근로자의 복지환경 개선 및 다양한 수요충족을 위하여 당해 시설을 폐지코자 함

**2. 관계도면 : 생략(의령군 도시재생과 비치)**

**3. 기타 자세한 사항에 대하여는 의령군 도시재생과(☎055-570-3503)로 문의하시기 바랍니다.**

※ 고시문 및 지형도면은 토지이음(<http://eum.go.kr>)에 게시할 예정이오니 참고하시기 바랍니다.

● **산청군 고시 제2023-1호**

**군계획시설(도로: 소로3-109호선)사업실시계획인가 고시**

산청군 고시 제2021-134호(2021.9.30.) 산청군관리계획(재정비\_시설, 지구 단위계획)결정(변경)으로 최초 결정된 산청군 산청읍 지리 171번지 일원 군계획시설(도로: 소로3-109호선)사업에 대하여 「국토의 계획 및 이용에 관한 법률」 제88조, 같은 법 시행령 제97조에 따라 실시계획인가하고, 같은 법 제91조 및 같은 법 시행령 제100조에 따라 다음과 같이 고시합니다.

2023년 1월 5일

산 청 군 수

**1. 사업시행지의 위치**

- 경상남도 산청군 산청읍 지리 171번지 일원

**2. 사업의 종류 및 명칭**

- 종 류: 군계획시설(도로: 소로3-109호선)사업
- 명 칭: 온천랜드(소로3-109호선) 연결공사

**3. 사업의 면적 또는 규모**

구 분				결 정 사 항		실시계획인가(사업시행)			비고
등급	류별	번호	기능	폭원(m)	연장(m)	폭원(m)	연장(m)	면적(㎡)	
소로	3	109	국지도로	6	77	6	77	750	

**4. 사업시행자의 성명 및 주소**

- 성 명: 산청군수
- 주 소: 경상남도 산청군 산청읍 산엔청로 1

**5. 사업의 착수에정일 및 준공예정일**

- 착수에정일: 실시계획인가일
- 준공예정일: 실시계획인가일로부터 6개월

# 경 남 공 보

제2590호

2023. 1. 5.(목)

**6. 수용 또는 사용할 토지 또는 건물의 소재지·지번·지목 및 면적, 소유권과 소유권외의 권리의 명세 및 그 소유자·권리자의 성명·주소**

소재지				지번	지목	면적(㎡)		소유자		소유권이외의 권리조서		
연번	시·군	읍·면	리·동			지적	편입	이름	주소	성명	주소	권리내용
<b>합계</b>						<b>10,908</b>	<b>750</b>					
1	산청	산청	지	779-12	도	6,495	4	국(건설부)		-	-	-
2	산청	산청	지	171-1	도	42	7	산청군		-	-	-
3	산청	산청	지	171	도	727	258	산청군		-	-	-
4	산청	산청	지	173	도	542	2	산청군		-	-	-
5	산청	산청	지	160-11	도	249	88	산청군		-	-	-
6	산청	산청	지	173-3	도	59	8	산청군		-	-	-
7	산청	산청	지	160-8	도	158	140	산청군		-	-	-
8	산청	산청	지	160-6	도	61	30	산청군		-	-	-
9	산청	산청	지	160-5	전	549	71	산청군		-	-	-
10	산청	산청	지	157	도	2,026	142	산청군		-	-	-

**7. 기타:** 관계도서는 산청군 지역발전과(055-970-7302, 7313)에 비치 열람.

● 산청군 고시 제2023-3호

**군계획시설(체육시설)사업 실시계획인가(변경) 고시**

경상남도 고시 제1988-287호(1988.1.7.)로 군계획시설 최초 결정, 산청군 고시 제2020-30호(2020.2.20.)로 실시 계획인가 및 조성계획 결정(변경), 산청군 고시 제2022-81호(2022.5.26.)로 결정(변경), 산청군 고시 제 2022-113호(2022.7.21.) 조성계획 결정(변경), 산청군 고시 제2021-8호(2021.1.21.)호 실시계획인가(변 경)된 산청군 금서면 매촌리 1번지 일원 군 계획시설(체육시설)사업에 대하여 「국토의 계획 및 이용에 관한 법률」 제88조, 같은 법 시행령 제97조에 따라 실시계획인가하고, 같은 법 제91조 및 같은 법 시행령 제100조에 따라 다음과 같이 고시합니다.

2023년 1월 5일

산 청 군 수

**1. 사업시행지의 위치**

- 경상남도 산청군 금서면 매촌리 1번지 일원

**2. 사업의 종류 및 명칭**

- 종 류: 군계획시설(체육시설)사업
- 명 칭(변경)
  - 기정: 산청복합체육시설 건립사업
  - 변경: 산청복합체육시설 건립 및 테니스장 비가림막 증축사업

**3. 사업의 면적 또는 규모(변경): 85,519㎡ → 84,281㎡**

- 토지이용현황

지목별		합계	답	도	임	전	체육용지	비고
면적 (㎡)	기정	85,519	17	4,107	519	447	80,429	감)1,238
	변경	84,281	-	4,107	-	303	79,871	

# 경 남 공 보

제2590호

2023. 1. 5.(목)

• 토지이용계획

구분	시설명	면적(㎡)			구성비 (%)	비 고
		기정	변경	변경후		
<b>총계</b>		<b>85,519</b>	<b>감)1,238</b>	<b>84,281</b>	100.0	
기 반 시 설	계	40,572	감)1,238	39,334	46.7	
	도로	9,384	-	9,384	11.2	
	도로	8,328	-	8,328	9.9	
	보행자도로	1,056	-	1,056	1.3	
	주차장	9,475	-	9,475	11.2	
	녹지	21,713	감)1,238	20,475	24.3	
운 동 시 설	계	44,877	-	44,877	53.2	
	주경기장	24,557	감)277	24,280	28.8	
	스포츠센터	449	-	449	0.5	
	풋살경기장	2,073	-	2,073	2.5	
	게이트볼장	2,551	감)22	2,529	3.0	
	실내체육관	5,088	증)354	5,442	6.5	
	테니스장	6,873	감)55	6,818	8.1	
	복합체육시설	700	-	700	0.8	
	다목적체육관	1,792	-	1,792	2.1	
	씨름장	794	-	794	0.9	
편 의 시 설	계	70	-	70	0.1	
	휴게소	70	-	70	0.1	

**4. 사업시행자의 성명 및 주소**

- 성 명: 산청군수
- 주 소: 경상남도 산청군 산청읍 산엔청로 1

**5. 사업의 착수에정일 및 준공예정일(변경)**

- 기정: 2014. 8. 14. ~ 2021. 3. 31.
- 변경: 2020. 2. 20. ~ 2023. 3. 31.

**6. 수용 또는 사용할 토지 또는 건물의 소재지·지번·지목 및 면적, 소유권과 소유권외의 권리의 명세 및 그 소유자·권리자의 성명·주소(변경)**

# 경 남 공 보

제2590호

2023. 1. 5.(목)

연번	소재지	지번		지목	지적면적(㎡)		편입면적(㎡)		소유자		소유권 이외의 권리	비고
		기정	변경		기정	변경	기정	변경	성명	주소		
계					114,522	113,332	85,519	84,281				
1	금서면 매촌리	1		체	85,663	85,663	76,028	75,530	산청군			
2	금서면 매촌리	1-8		도	803	803	803	803	산청군			
3	금서면 매촌리	1-12	1-12	도	3,510	3,338	2,914	2,863	산청군			
4	금서면 매촌리		1-43	도	-	172	-	51	산청군			
5	금서면 매촌리	8		답	3,272	2,539	17	-	이성*	산청군 금서면 친환경로 26***		
6	금서면 매촌리	48-1		도	146	146	146	146	산청군			
7	금서면 매촌리	49-1		도	191	191	191	191	산청군			
8	금서면 매촌리	53	53	체	4,092	3,949	4,054	3,948	산청군			
9	금서면 매촌리		53-3	체	-	54	-	46	산청군			
10	금서면 매촌리	53-2		체	23	23	23	23	산청군			
11	금서면 매촌리	54	54	전	3,356	73	303	57	산청군			
12	금서면 매촌리		54-2	전	-	2,697	-	12	산청군			
13	금서면 매촌리		54-3	전	-	238	-	234	산청군			
14	금서면 매촌리	57-1		도	14	14	14	14	산청군			
15	금서면 매촌리	74-1		도	33	33	4	4	산청군			
16	금서면 매촌리	294		전	1,689	1,689	144	-	산청군			
17	금서면 매촌리	1243-1		체	278	278	259	259	국(국토 교통부)			
18	금서면 매촌리	1243-2		도	35	35	35	35	국(국토 교통부)			
19	금서면 매촌리	1243-3		체	65	65	65	65	국(국토 교통부)			
20	금서면 매촌리	산7-6		임	184	184	150	-	산청군			
21	금서면 매촌리	산11-1		임	11,168	11,148	369	-	산청군			

**7. 기타:** 관계도서는 산청군 지역발전과(055-970-7302) 및 문화체육과(055-970-6432)에 비치 열람.

● 함양군 고시 제2023 - 1호

**함양 군관리계획(도로: 대로3-1호선) 결정(실효) 및 지형도면 승인고시**

「국토의 계획 및 이용에 관한 법률」 제48조 규정에 의하여 군계획시설 결정이 실효되었기에 같은 법 시행령 제42조에 따라 이를 고시하고 「토지이용규제 기본법」 제8조의 규정에 따라 지형도면을 고시 합니다.

2023년 1월 1일

함 양 군 수

1. 군관리계획 결정(변경) 조서

가. 군계획시설(도로) 결정(변경) 조서

구분	규모				기능	연장 (m)	기점	종점	사용 형태	주 요 경과지	최 초 결정일	비고
	등급	류별	번호	폭원 (m)								
폐지	대로	3	1	25	보조간선 도로	444	송계리 863-2	송계리 1246-2	일반 도로	-	함고 제1997-33호 (97.02.25)	전체실효

나. 실효사유: 군계획시설사업 미시행

다. 실효일자 : 2023.01.01.

라. 지형도면 : 붙임 참조

2. 열람장소 : 함양군청(안전도시과)

3. 관계도서 : 생략(열람장소에 비치)

4. 편입토지조서 : 생략(열람장소에 비치)

5. 기타 자세한 사항에 대하여는 함양군 안전도시과(☎055-960-6230)로 문의하여 주시기 바랍니다.

■ **붙임** : 실효시설 지형도면

□ **군계획시설(도로) 결정 실효 지형도면**

1. **대로3-1**

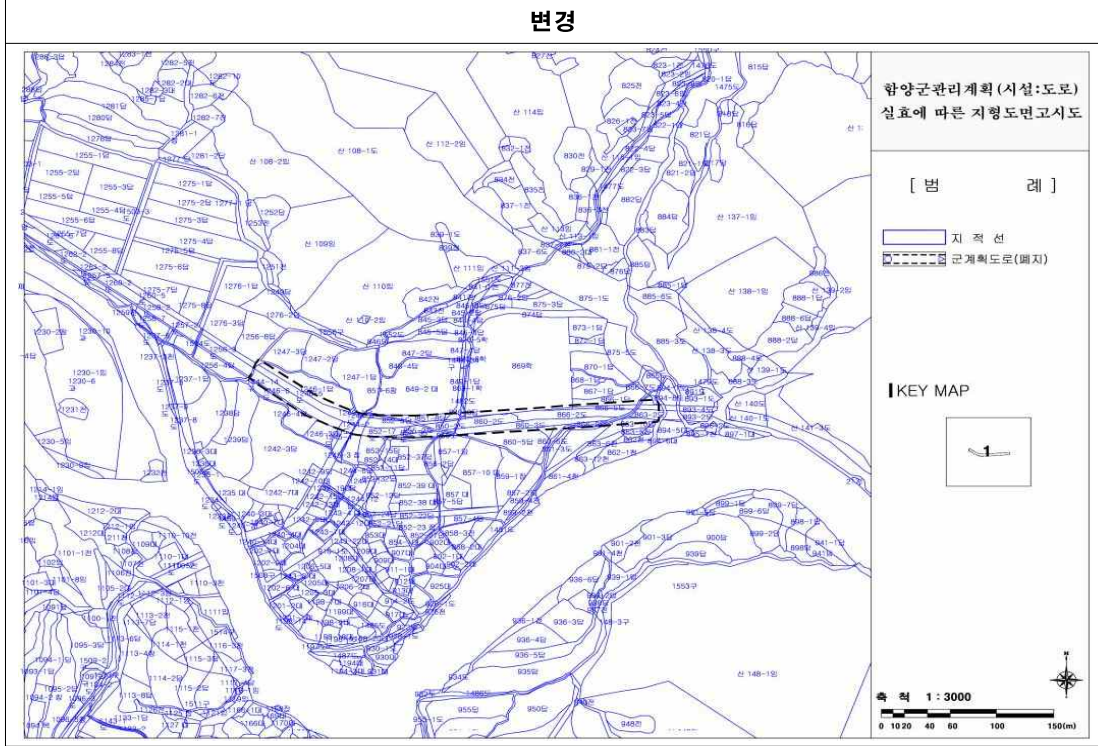
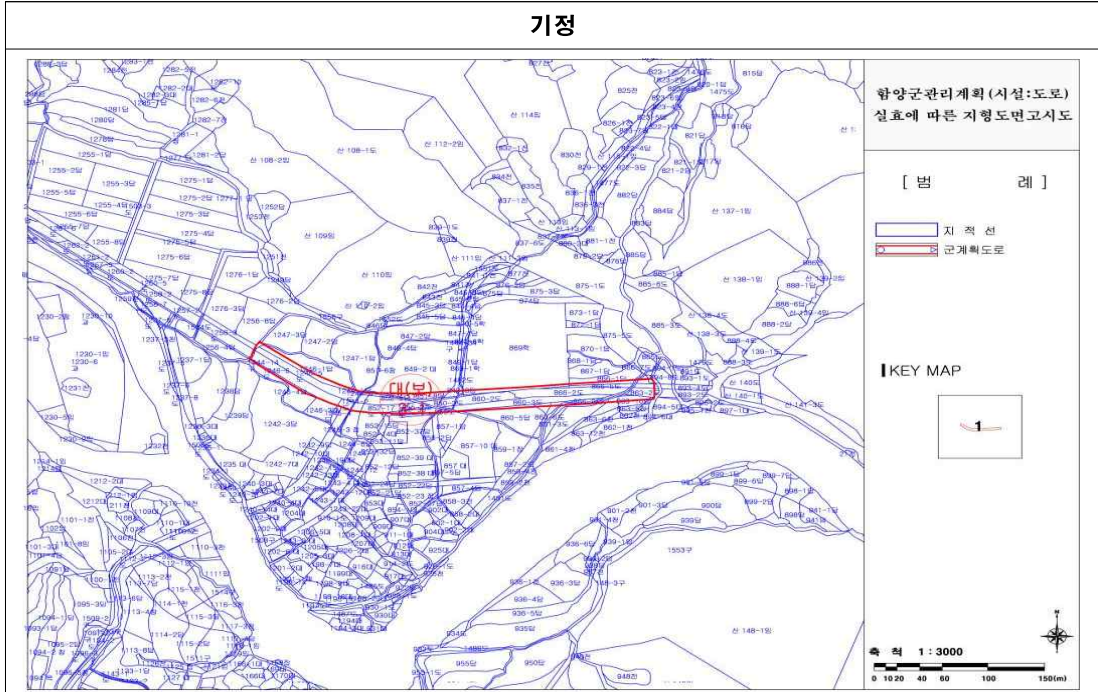



● 거창군 고시 제2023-2호

**거창군계획시설(공공청사:거창군청) 실시계획인가 고시**

『거창군청 증축사업』에 따른 거창군계획시설(공공청사:거창군청)사업에 대하여 『국토의 계획 및 이용에 관한 법률』 제88조 및 같은 법 시행령 제97조 규정에 따라 실시계획 인가하고, 같은 법 제91조 및 시행령 제100조에 따라 다음과 같이 인가 고시합니다.

2023년 1월 5일

**거 창 군 수**

1. 사업시행지의 위치 : 경상남도 거창군 거창읍 상림리 641-번지 일원

2. 사업의 종류 및 명칭

- 종 류 : 군계획시설(공공청사:거창군청)
- 명 칭 : 거창군청 증축사업

3. 사업시행 규모 및 내용

종 류	위 치	사업규모(㎡)				최 초 결정일	비고
		결정면적	금회시행				
			대지면적	건축면적	연면적		
공공청사	거창군 거창읍 상림리 64-1번지	9,352	9,407	557.08	1,738.17	거창군 제2016-126호 (2016.12.15.)	

4. 사업시행자의 성명 및 주소

- 성 명 : 거창군수
- 주 소 : 경상남도 거창군 거창읍 중앙로 103

5. 사업시행기간 : 실시계획인가일로부터 ~ 2024. 11. 30.

**6. 사용 또는 수용할 토지의 지번 및 지목과 소유권 이외의 권리명세서**

일련 번호	소 재 지	지번	지목	지적 면적 (㎡)	편입 면적 (㎡)	소유자		소유권 이외의 권리		비고
						주소	성명	권리명	권리자	
1	거창군 거창읍 상림리	60-3	대	3,159	3,159	거창군 거창읍 중앙로 103	거창군수			
2	거창군 거창읍 상림리	64-1	대	6,248	6,248	거창군 거창읍 중앙로 103	거창군수			

**7. 관계도서는 거창군청 도시건축과에 비치하였으며 기타 상세한 사항은 거창군청 도시건축과  
(☎055-940-3583)로 문의하여 주시기 바랍니다.**

**제400회 경상남도의회 정례회 제5차 본회의(2022. 12. 15.)의결을 거친 경상남도교육청 배움터지킴이 운영 및 지원 조례를 이에 공포한다.**

**경상남도교육감 박종훈** ㉠

**2022년 12월 29일**

● **경상남도 조례 제5321호**

**경상남도교육청 배움터지킴이 운영 및 지원 조례**

**제1조(목적)** 이 조례는 경상남도교육청 배움터지킴이 운영 및 지원에 필요한 사항을 규정함으로써 학생들이 안전하게 학교생활을 할 수 있는 환경을 조성하는 것을 목적으로 한다.

**제2조(정의)** 이 조례에서 사용하는 용어의 뜻은 다음과 같다.

- 1. “배움터지킴이”란 「학교폭력예방 및 대책에 관한 법률」 제20조의5에 따라 학교에서 학생보호 및 학교안전에 위하여 활동하는 인력으로서 「자원봉사활동 기본법」 제3조에 따른 자원봉사활동 형태의 학생보호인력을 말한다.
- 2. “학교”란 「유아교육법」 제2조제2호에 따른 유치원 및 「초·중등교육법」 제2조에 따른 학교를 말한다.

**제3조(책무)** ① 경상남도교육감(이하 “교육감”이라 한다)은 배움터지킴이의 안정적이고 효과적인 운영·지원을 위한 체계적인 시책을 마련하고 추진하여야 한다.

- ② 학교의 장(이하 “학교장”이라 한다)은 배움터지킴이가 책임감을 가지고 성실하게 활동할 수 있도록 운영·지원하여야 한다.

**제4조(기본계획 수립)** ① 교육감은 배움터지킴이를 안정적이고 효과적으로 운영·지원하기 위하여 경상남도교육청 배움터지킴이 운영 기본계획(이하 “기본계획”이라 한다)을 매년 수립·시행하여야 한다.

- ② 기본계획에는 다음 각 호의 사항이 포함되어야 한다.

- 1. 배움터지킴이 운영의 추진목표 및 방향
- 2. 배움터지킴이의 자격 요건 및 위촉·해촉에 관한 사항

3. 배움터지킴이 활동 실비 기준
  4. 배움터지킴이 교육·연수 계획
  5. 배움터지킴이 안전사고 대비 방안
  6. 배움터지킴이 상주시설 및 활동복·명찰 등 활동 여건 조성 방안
  7. 배움터지킴이 만족도 조사 실시계획 및 전년도 조사 결과
  8. 그 밖에 교육감이 배움터지킴이를 안정적이고 효과적으로 운영·지원하기 위하여 필요하다고 인정하는 사항
- ③ 학교장은 기본계획을 바탕으로 학교 실정에 맞는 배움터지킴이 운영계획을 수립하여야 한다.

**제5조(실태조사)** 교육감은 기본계획 수립 및 배움터지킴이를 안정적이고 효과적으로 운영하기 위하여 배움터지킴이의 활동 및 역할 등에 관한 실태조사를 실시할 수 있다.

**제6조(운영시간)** 학교장은 배움터지킴이의 1일 운영시간을 등·하교시간 및 취약시간 등 학교의 상황을 고려하여 결정한다.

- 제7조(배움터지킴이 위촉 및 해촉)** ① 학교장은 배움터지킴이를 위촉하고자 할 때에는 자격요건, 활동기간 및 활동시간, 활동내용, 활동실비 기준 등의 내용을 학교 홈페이지를 통해 공고하여야 한다.
- ② 배움터지킴이의 위촉기간은 1년 이내로 하고, 위촉 및 해촉에 관한 세부적인 기준은 교육감이 따로 정한다.
- ③ 학교장은 배움터지킴이의 운영 평가 및 재위촉 여부를 판단하기 위하여 학부모 등을 대상으로 만족도 조사를 실시할 수 있다.

- 제8조(활동범위)** ① 학교장은 배움터지킴이의 활동범위를 다음 각 호에 해당하는 활동 중에서 배움터지킴이와 협의하여 정한다.
1. 학교 내 외부인 출입 관리 및 통제
  2. 등·하교 안전 및 교문 지도
  3. 취약시간 및 취약지역의 교내외 순회 지도
  4. 그 밖에 학교장이 학생 보호 및 안전을 위하여 필요하다고 인정하는 활동
- ② 학교장은 제1항에 따른 활동범위 외의 업무 또는 배움터지킴이 운영 목적을 벗어난 활동을 지시하여서는 아니 된다.

- 제9조(활동보호)** ① 학교장은 배움터지킴이가 활동을 원활히 수행하는데 필요한 여건과 환경을 조성하여야 한다.
- ② 학교장은 학교안전공제회 등 배움터지킴이에 대한 보험을 가입하여 활동 중 발생한 신체적·경제적 피해를 보호하도록 노력한다.
- ③ 배움터지킴이의 인격은 존중되어야 하며, 교직원들은 개인적인 용무를 지시하거나 제8조에 따른 활동에 지장을 주는 행위를 하여서는 아니 된다.

**제10조(지원)** ① 교육감은 학교에 배움터지킴이의 배치·운영과 제9조제2항에 따른 보험가입에 필요한 지원을 하여야 한다.

② 교육감은 배움터지킴이의 활동에 필요한 실비를 지원할 수 있다. 이 경우 지원액 등 지원기준은 예산의 범위에서 교육감이 따로 정한다.

**제11조(포상)** 교육감은 학생보호 및 학교안전 활동성과가 우수한 배움터지킴이를 선정하여 포상할 수 있다.

**제12조(시행규칙)** 이 조례의 시행에 필요한 사항은 교육규칙으로 정한다.

부 칙

**제1조(시행일)** 이 조례는 공포한 날부터 시행한다.

**제2조(적용례)** 이 조례 시행 당시 학교장이 위촉한 배움터지킴이는 이 조례에 따른 배움터지킴이로 본다.

◇ 제 정 이 유 ◇

가. 학교에서 학생보호 및 학교안전을 위해 활동하는 배움터지킴이의 구체적인 운영 및 지원에 관한 사항을 규정하여 보다 안정적이고 효과적인 배움터지킴이 운영 근거를 마련하고자 함

◇ 주 요 내 용 ◇

- 가. 경상남도교육청 배움터지킴이 운영에 관한 기본계획 수립(제4조)
- 나. 배움터지킴이의 내실 있는 운영을 위해 실태조사와 운영시간에 관한 사항을 규정(제5조, 제6조)
- 다. 배움터지킴이의 위촉 및 해촉에 관한 사항을 규정(제7조)
- 라. 배움터지킴이의 활동 범위와 활동 보호에 관한 사항을 규정(제8조, 제9조)
- 마. 배움터지킴이 운영에 필요한 지원과 포상에 관한 사항을 규정(제10조, 제11조)

**제400회 경상남도의회 정례회 제5차 본회의(2022. 12. 15.)의결을 거친 경상남도  
학교독서교육 조례 일부개정조례를 이에 공포한다.**

**경상남도교육감 박종훈** 인

2022년 12월 29일

● **경상남도 조례 제5322호**

**경상남도 학교독서교육 조례 일부개정조례**

경상남도 학교독서교육 조례 일부를 다음과 같이 개정한다.

제5조 중 “전담팀”을 “전담조직”으로 한다.

제7조의2를 다음과 같이 신설한다.

제7조의2(독서교육 활성화 지원) 교육감은 독서교육 활성화를 위하여 독서교육 관련 콘텐츠를 구입하여 학교에 지원할 수 있다.

**부 칙**

이 조례는 공포한 날부터 시행한다.

◇ **제정 이유** ◇

가. 학생들의 입장에서 부담스럽고 의무적으로 느껴질 수 있는 독서교육을 활성화하기 위해 다양한 매체를 활용한 다차원적인 독서교육 프로그램을 제공할 필요성이 있음. 이에 학교 독서교육 활성화와 진흥을 위해 관련 업무를 수행하는 전담조직의 기능을 확대하고, 독서교육 관련 콘텐츠를 보급할 수 있는 제도적 근거를 마련하고자 함

◇ **주요 내용** ◇

- 가. 교육감은 독서교육의 운영과 발전을 위하여 전담조직을 둘 수 있다고 변경함(제5조)
- 나. 교육감은 독서교육 활성화를 위하여 독서교육 관련 콘텐츠를 구입하여 학교에 지원할 수 있는 규정을 신설함(제7조의2)

**제400회 경상남도의회 정례회 제5차 본회의(2022. 12. 15.)의결을 거친 경상남도교육감 사무의 민간위탁에 관한 조례 일부개정조례를 이에 공포한다.**

**경상남도교육감 박종훈** 인

2022년 12월 29일

● **경상남도 조례 제5323호**

**경상남도교육감 사무의 민간위탁에 관한 조례 일부개정조례**

경상남도교육감 사무의 민간위탁에 관한 조례 일부를 다음과 같이 개정한다.

제4조의 제목 “(민간위탁 대상사무의 기준 등)”을 “(민간위탁 대상사무의 기준)”으로 한다.

제4조를 다음과 같이 한다.

제4조(민간위탁 대상사무의 기준) 교육감은 법령 및 조례 등에서 정하는 바에 따라 그 소관사무 중 조사·검사·검정·관리사무 등 주민의 권리·의무와 직접 관계되지 아니하는 다음 각 호의 어느 하나에 해당하는 사무에 대하여 민간위탁 할 수 있다.

1. 단순 사실행위인 행정작용
2. 공익성보다 능률성이 현저히 요청되는 사무
3. 특수한 전문지식 및 기술을 요하는 사무
4. 그 밖에 단순 행정사무로서 교육감이 필요하다고 인정하는 사무

제4조의2부터 제4조의4까지를 각각 다음과 같이 신설한다.

제4조의2(민간위탁의 사전 적정성 검토) 교육감은 제4조에 따라 민간위탁을 하고자 하는 경우 다음 각 호의 사항을 고려하여 민간위탁의 적정성을 사전에 검토하여야 한다.

1. 다른 방식으로의 운영 가능성
2. 서비스 공급의 공공성 및 안정성
3. 경제적 효율성
4. 민간의 전문지식 및 기술 활용 가능성
5. 성과 측정의 용이성



6. 관리 및 운영의 투명성

7. 민간의 서비스 공급 시장 여건

8. 그 밖에 민간위탁의 적정성 검토를 위하여 교육감이 필요하다고 인정하는 사항

제4조의3(의회 동의 및 보고) ① 교육감은 제4조에 따라 민간위탁을 하거나 기존 민간위탁 계약의 중요한 사항을 변경하고자 하는 경우 경상남도의회(이하 “의회”라 한다)의 동의를 받아야 한다. 다만, 다음 각 호의 어느 하나에 해당하는 사무의 경우에는 의회의 동의를 받은 것으로 본다.

1. 청소, 경비, 방호, 청사관리 등 단순 행정관리 사무

2. 중앙정부 등으로부터 예산이 교부된 사무로써 수탁기관이 지정된 사무

3. 다른 법령이나 조례에서 민간위탁 사무로 정한 경우

② 재계약 또는 재위탁의 경우에는 소관 상임위원회에 사전 보고하여야 한다.

제4조의4(민간위탁 동의안) 교육감은 제4조의3에 따라 의회의 동의를 받고자 하는 경우 다음 각 호의 사항을 포함한 민간위탁 동의안을 의회에 제출하여야 한다.

1. 민간위탁 사무의 명칭

2. 민간위탁 추진 근거 및 필요성

3. 민간위탁 사무의 내용

4. 소재지, 규모, 위치 등 민간위탁 시설 현황

5. 민간위탁 기간

6. 수탁기관 선정방식

7. 소요예산 및 산출근거

8. 제4조의2에 따른 민간위탁의 적정성 검토 결과

제5조의 제목 “(수탁기관선정심사위원회)”를 “(민간위탁관리운영위원회)”로 하고, 같은 조 제1항 중 “수탁기관 선정의 공정성과 객관성을 도모하기”를 “민간위탁 사무의 공정하고 합리적인 운영”로, “수탁기관선정심사위원회”를 “민간위탁관리운영위원회”로 하며, 같은 조 제4항을 삭제하고, 같은 조 제2항 및 제3항을 각각 제3항 및 제4항으로 하며, 같은 조 제5항부터 제7항까지를 각각 제7항부터 제9항까지로 하고, 같은 조에 제2항, 제5항 및 제6항을 각각 다음과 같이 신설한다.

② 위원회는 다음 사항을 심의한다.

1. 민간위탁 사무의 선정에 관한 사항

2. 민간위탁 사무의 적정성

3. 민간위탁 계획의 수립·변경에 관한 사항

4. 수탁기관의 선정에 관한 사항

5. 수탁기관에 대한 관리·감독 결과

6. 그 밖에 민간위탁 사무의 운영을 위하여 위원장이 필요하다고 인정하는 사항

⑤ 위촉직 위원의 경우에는 노무 관련 전문가가 1명 이상 포함되어야 한다.

⑥ 위원회는 민간위탁 사무의 성격에 따라 구성하고 제2항에 따른 심의가 완료되면 자동으로 해산한다.

# 경 남 공 보

제2590호

2023. 1. 5.(목)

제5조제3항(중전의 제2항) 중 “위원장과 부위원장은”을 “위원장은 공무원이 아닌 위원 중에서 호선하고 부위원장은”으로 하고, 같은 조 제4항(중전의 제3항) 각 호 외의 부분 본문 중 “성별 등을 고려하여 교육감”을 “교육감”으로 하며, 같은 항 각 호 외의 부분 단서를 후단으로 하여 다음과 같이 한다.  
이 경우 민간위원이 과반수가 되도록 해야 한다.

제5조제4항(중전의 제3항)제1호를 다음과 같이 하고, 같은 항 제2호를 제3호로 하며, 같은 항에 제2호를 다음과 같이 신설하고, 같은 항 제3호(중전의 제2호) 중 “변호사”를 “변호사, 공인노무사”로 하며, 같은 항에 제4호를 다음과 같이 신설한다.

1. 경상남도교육청 소속 4급 이상 공무원
2. 의회에서 추천하는 경상남도의원
4. 민간위탁 사무와 관련된 비영리민간단체에서 추천하는 사람

제9조제1항제1호를 다음과 같이 하고, 같은 항 제6호 중 “민간수탁기관”을 “수탁기관”으로 하며, 같은 항 제9호를 제10호로 하고, 같은 항에 제9호를 다음과 같이 신설한다.

1. 수탁기관의 명칭·주소 및 대표자의 성명
9. 근로자에 대한 고용·근로 조건 개선에 관한 사항

제14조제2항 및 제3항을 각각 제3항 및 제4항으로 하고, 같은 조에 제2항을 다음과 같이 신설한다.

- ② 위탁사무의 소관부서는 수탁기관에 대하여 매년 1회 이상 지도·점검을 실시하여 계약 서류 및 시설 등을 확인하여야 한다.

## 부 칙

제1조(시행일) 이 조례는 공포한 날부터 시행한다.

제2조(경과조치) ① 이 조례 시행 당시 중전의 제5조에 따른 수탁기관선정심사위원회는 제5조의 개정규정에 따른 민간위탁관리운영위원회로 본다.

- ② 이 조례 시행 당시 중전의 제5조에 따라 임명되거나 위촉된 수탁기관선정심사위원회의 위원은 제5조의 개정규정에 따라 민간위탁관리운영위원회의 위원으로 임명되거나 위촉된 것으로 본다.

◇ 개정 이유 ◇

가. 경상남도교육감 사무의 민간위탁에 있어 경상남도의회의 동의를 받아야 하는 사무와 동의를 받은 것으로 간주하는 사무 및 소관 상임위원회에 사전 보고해야 하는 사무를 명확히 구분하고 민간위탁관리운영위원회 구성과 심의에 관한 사항 등을 정비하고자 함

◇ 주요 내용 ◇

- 가. 의회의 동의를 받아야하는 사무와 동의한 것으로 간주하는 사무, 소관 상임위에 사전 보고해야 하는 사무를 규정함(제4조의3)
- 나. 수탁기관선정심사위원회의 명칭을 민간위탁관리운영위원회로 변경하고 위원회의 심의 대상과 위원회의 구성에 관하여 규정함(제5조)
- 다. 수탁기관과 계약 체결 시 근로자에 대한 고용·근로 조건 개선에 관한 사항을 계약 내용에 명시하도록 규정함(제9조)
- 라. 위탁사무 소관부서가 수탁기관에 대하여 매년 1회 이상의 지도·점검을 실시하도록 규정함(제14조)

제400회 경상남도의회 정례회 제5차 본회의(2022. 12. 15.)의결을 거친 경상남도립 학교 설치 조례 일부개정조례를 이에 공포한다.

경상남도교육감 박종훈 인

2022년 12월 29일

● 경상남도 조례 제5324호

경상남도립학교 설치 조례 일부개정조례

경상남도립학교 설치 조례 일부를 다음과 같이 개정한다.

별표 1, 별표 2, 별표 3, 별표 4, 별표 6을 별지와 같이 한다.

부 칙

이 조례는 2023년 3월 1일부터 시행한다. 다만, 별표6의 신설유치원인 삼천포유치원, 폐지유치원인 노산초등학교병설유치원, 대방초등학교병설유치원, 대성초등학교병설유치원, 문선초등학교병설유치원, 삼천포초등학교병설유치원, 용산초등학교병설유치원은 2023년 9월 1일부터 시행한다.

**[별표 1]**

**초 등 학 교**

소재지	명칭	위치
창원시	감계초등학교	창원시 의창구 북면 감계로140번길 51
창원시	남양초등학교	창원시 성산구 가음로13번길 5
창원시	남정초등학교	창원시 성산구 원이대로878번길 30
창원시	내동초등학교	창원시 성산구 두대로 185
창원시	대방초등학교	창원시 성산구 대정로 132
창원시	대산초등학교	창원시 의창구 대산면 진산대로 442-7
창원시	대암초등학교	창원시 성산구 창이대로899번길 23
창원시	대원초등학교	창원시 성산구 두대로55번길 23
창원시	도계초등학교	창원시 의창구 하남천동길 10
창원시	동산초등학교	창원시 성산구 단정로 126
창원시	명곡초등학교	창원시 의창구 우곡로159번길 22-11
창원시	명도초등학교	창원시 의창구 도계두리길 233
창원시	명서초등학교	창원시 의창구 명서로 21
창원시	무동초등학교	창원시 의창구 북면 동곡로 65
창원시	반송초등학교	창원시 성산구 반송로 133
창원시	봉강초등학교	창원시 의창구 동읍 동읍로 1131-3
창원시	봉림초등학교	창원시 의창구 사림로16번길 21
창원시	북면초등학교	창원시 의창구 북면 동전로110번길 36
창원시	북면초등학교승산분교장	창원시 의창구 북면 구룡로312번길 7
창원시	사파초등학교	창원시 성산구 원이대로773번길 27
창원시	사회초등학교	창원시 의창구 반계로80번길 7
창원시	삼정자초등학교	창원시 성산구 외리로34번길 8
창원시	상북초등학교	창원시 의창구 지귀로60번길 13-13
창원시	성주초등학교	창원시 성산구 가음정로 127
창원시	소답초등학교	창원시 의창구 의창대로317번길 41
창원시	신등초등학교	창원시 의창구 대산면 주남로394번길 19-3
창원시	신방초등학교	창원시 의창구 동읍 동읍로 121-11
창원시	안남초등학교	창원시 성산구 가양로 158
창원시	안민초등학교	창원시 성산구 안민로79번길 6
창원시	양곡초등학교	창원시 성산구 양곡길 102
창원시	은천초등학교	창원시 의창구 북면 신리길30번길 17
창원시	외동초등학교	창원시 성산구 토월로43번길 14

# 경 남 공 보

제2590호

2023. 1. 5.(목)

소재지	명칭	위치
창원시	용남초등학교	창원시 성산구 용호로 65
창원시	용지초등학교	창원시 성산구 원이대로538번길 24
창원시	용호초등학교	창원시 성산구 용지로169번길 76
창원시	우암초등학교	창원시 의창구 대산면 우암로 35
창원시	웅남초등학교	창원시 성산구 단정로 75
창원시	유목초등학교	창원시 성산구 반송로29번길 15
창원시	의창초등학교	창원시 의창구 중동남로 85
창원시	일동초등학교	창원시 의창구 대산면 대산북로 461
창원시	자여초등학교	창원시 의창구 동읍 자여로 135
창원시	중동초등학교	창원시 의창구 의창대로238번길 14
창원시	창원남산초등학교	창원시 성산구 가음로83번길 7
창원시	창원상남초등학교	창원시 성산구 토월로 140
창원시	창원신월초등학교	창원시 성산구 신월로72번길 12
창원시	창원초등학교	창원시 의창구 읍성로 5-1
창원시	창원한들초등학교	창원시 의창구 소봉로 43
창원시	토월초등학교	창원시 성산구 비읍로4번길 33-11
창원시	평산초등학교	창원시 의창구 사화로104번길 17
창원시	하천초등학교	창원시 의창구 북면 하천로 145
창원시	화양초등학교	창원시 의창구 동읍 백월로 524
창원시	가고파초등학교	창원시 마산회원구 삼호로 110
창원시	가포초등학교	창원시 마산합포구 가포로 376
창원시	감천초등학교	창원시 마산회원구 내서읍 감천로 53
창원시	광려초등학교	창원시 마산회원구 내서읍 삼계1길 47
창원시	교동초등학교	창원시 마산회원구 무학로 589
창원시	교방초등학교	창원시 마산합포구 교방동1길 63
창원시	구산초등학교	창원시 마산합포구 구산면 수정3길 8
창원시	구산초등학교구서분교장	창원시 마산합포구 구산면 해양관광로 739
창원시	구암초등학교	창원시 마산회원구 구암북19길 153
창원시	내서초등학교	창원시 마산회원구 북성로 480
창원시	마산고운초등학교	창원시 마산합포구 가포로 141
창원시	마산신월초등학교	창원시 마산합포구 월명마을로 40
창원시	마산중앙초등학교	창원시 마산회원구 팔용로 280
창원시	무학초등학교	창원시 마산합포구 자산동8길 6
창원시	반동초등학교	창원시 마산합포구 구산면 해양관광로 1460-14

# 경 남 공 보

제2590호

2023. 1. 5.(목)

소재지	명칭	위치
창원시	봉덕초등학교	창원시 마산회원구 봉덕1길 14
창원시	복성초등학교	창원시 마산회원구 석전북1길 3
창원시	산호초등학교	창원시 마산합포구 회원동북로 53
창원시	삼계초등학교	창원시 마산회원구 내서읍 삼계로 36
창원시	상남초등학교	창원시 마산합포구 합포서13길 20
창원시	상일초등학교	창원시 마산회원구 내서읍 광려천서로 21
창원시	석전초등학교	창원시 마산회원구 석전동로 8
창원시	성호초등학교	창원시 마산합포구 성호동4길 21
창원시	안계초등학교	창원시 마산회원구 내서읍 삼계세길 246
창원시	양덕초등학교	창원시 마산회원구 양덕동12길 86
창원시	완월초등학교	창원시 마산합포구 고운로 201
창원시	용마초등학교	창원시 마산합포구 산호남로 50
창원시	우산초등학교	창원시 마산합포구 진동면 미더덕로 382
창원시	월성초등학교	창원시 마산합포구 완월남1길 17
창원시	월영초등학교	창원시 마산합포구 반월북1길 41
창원시	월포초등학교	창원시 마산합포구 월영북15길 35
창원시	전안초등학교	창원시 마산회원구 내서읍 광려로 100
창원시	중리초등학교	창원시 마산회원구 내서읍 호계안길 22
창원시	진동초등학교	창원시 마산합포구 진동면 삼진리의거대로 661-22
창원시	진전초등학교	창원시 마산합포구 진전면 팔의사로 727
창원시	팔룡초등학교	창원시 마산회원구 학교단지로 31
창원시	하북초등학교	창원시 마산합포구 진북면 지산5길 36
창원시	합성초등학교	창원시 마산회원구 합성북16길 75
창원시	합포초등학교	창원시 마산합포구 허당로 73
창원시	해운초등학교	창원시 마산합포구 월영남로 24
창원시	현동초등학교	창원시 마산합포구 현동6길 12
창원시	호계초등학교	창원시 마산회원구 내서읍 광려천북로 182
창원시	회원초등학교	창원시 마산회원구 회원남로 51
창원시	경화초등학교	창원시 진해구 경화로38번길 5
창원시	대야초등학교	창원시 진해구 여좌로84번길 7
창원시	덕산초등학교	창원시 진해구 덕산로46번길 15
창원시	도천초등학교	창원시 진해구 충장로 10
창원시	동부초등학교	창원시 진해구 석동로 27
창원시	석동초등학교	창원시 진해구 석동로 85

# 경 남 공 보

제2590호

2023. 1. 5.(목)

소재지	명칭	위치
창원시	안골포초등학교	창원시 진해구 안청북로 30
창원시	안청초등학교	창원시 진해구 안골로 303
창원시	용원초등학교	창원시 진해구 용원로78번길 11
창원시	용동초등학교	창원시 진해구 마천로 29
창원시	웅천초등학교	창원시 진해구 웅천동로 33
창원시	자은초등학교	창원시 진해구 자은로88번길 41
창원시	장북초등학교	창원시 진해구 진해대로728번길 21
창원시	장천초등학교	창원시 진해구 충장로 719
창원시	제황초등학교	창원시 진해구 제황로 32
창원시	진해남산초등학교	창원시 진해구 태평로37번길 17
창원시	진해냉천초등학교	창원시 진해구 냉천로 205
창원시	진해신항초등학교	창원시 진해구 신항동로 158
창원시	진해중앙초등학교	창원시 진해구 태백서로14번길 23
창원시	풍호초등학교	창원시 진해구 풍호로 80
진주시	가람초등학교	진주시 남강로959번길 22
진주시	가좌초등학교	진주시 내동로348번길 17
진주시	갈전초등학교	진주시 사들로 173
진주시	관봉초등학교	진주시 정촌면 정촌로 629
진주시	금곡초등학교	진주시 금곡면 월아산로89번길 11
진주시	금산초등학교	진주시 금산면 금산로 75
진주시	금성초등학교	진주시 말티고개로123번길 19
진주시	금호초등학교	진주시 금산면 중천로67번길 25
진주시	남강초등학교	진주시 모덕로 99
진주시	내동초등학교	진주시 내동면 순환로 426
진주시	대곡초등학교	진주시 대곡면 진의로 970
진주시	도동초등학교	진주시 대신로 324
진주시	동진초등학교	진주시 도동로184번길 13
진주시	망경초등학교	진주시 천수로 175
진주시	명석초등학교	진주시 명석면 광제산로 23
진주시	무지개초등학교	진주시 영천강로119번길 37
진주시	문산초등학교	진주시 문산읍 소문길 11
진주시	미천초등학교	진주시 미천면 안간길 18-8
진주시	반성초등학교	진주시 일반성면 동부로 2060
진주시	배영초등학교	진주시 석갑로 28



# 경 남 공 보

제2590호

2023. 1. 5.(목)

소재지	명칭	위치
진주시	봉곡초등학교	진주시 북장대로36번길 8
진주시	봉래초등학교	진주시 의병로 265
진주시	봉원초등학교	진주시 의병로 95-20
진주시	사봉초등학교	진주시 사봉면 사군로 99
진주시	서진초등학교	진주시 새평거리 85
진주시	선학초등학교	진주시 하대로105번길 26
진주시	수곡초등학교	진주시 수곡면 곤수로 1000
진주시	수정초등학교	진주시 진양호로84번길 20
진주시	신안초등학교	진주시 평거로139번길 8
진주시	신진초등학교	진주시 신평공원길57번길 19
진주시	예하초등학교	진주시 정촌면 삼일로 50
진주시	은하수초등학교	진주시 진주역로73번길 7
진주시	이반성초등학교	진주시 이반성면 오봉산로 762
진주시	장재초등학교	진주시 초북로 66
진주시	정촌초등학교	진주시 동부로 11
진주시	주약초등학교	진주시 천수로 64
진주시	지수초등학교	진주시 지수면 지사로 806
진주시	진성초등학교	진주시 진성면 진성로355번길 10
진주시	진주초등학교	진주시 진주성로24번길 7
진주시	집현초등학교	진주시 집현면 지내길 271
진주시	천전초등학교	진주시 진주대로954번길 24
진주시	초전초등학교	진주시 초전북로62번길 9
진주시	축석초등학교	진주시 평거로 259
진주시	충무공초등학교	진주시 사들로 70
진주시	평거초등학교	진주시 진양호로51번길 16
통영시	광도초등학교	통영시 광도면 노산1길 16
통영시	남포초등학교	통영시 남포1길 22
통영시	도산초등학교	통영시 도산면 도산일주로 25
통영시	두룡초등학교	통영시 도천5길 33-11
통영시	벽방초등학교	통영시 광도면 안정로 815
통영시	사랑초등학교	통영시 사랑면 상도일주로 1584
통영시	산양초등학교	통영시 산양읍 산양중앙로 27
통영시	산양초등학교관리분교장	통영시 산양읍 곤리길 96
통영시	산양초등학교풍화분교장	통영시 산양읍 풍화일주로 388

# 경 남 공 보

제2590호

2023. 1. 5.(목)

소재지	명칭	위치
통영시	용남초등학교	통영시 용남면 달포큰길 125
통영시	원량초등학교	통영시 욱지면 서촌윗길 171-15
통영시	원량초등학교연화분교장	통영시 욱지면 십리골길 40
통영시	원평초등학교	통영시 용남면 적촌길 203
통영시	유영초등학교	통영시 중앙로 225
통영시	인평초등학교	통영시 평인일주로 91-1
통영시	제석초등학교	통영시 광도면 신죽1길 27
통영시	죽림초등학교	통영시 광도면 신죽1길 17
통영시	진남초등학교	통영시 도남로 38
통영시	충렬초등학교	통영시 여황로 249
통영시	충무초등학교	통영시 비석2길 24
통영시	통영초등학교	통영시 무전3길 57
통영시	한려초등학교	통영시 테메4길 50
통영시	한산초등학교	통영시 한산면 한산일주로 850-2
사천시	곤명초등학교	사천시 곤명면 완사3길 61
사천시	곤양초등학교	사천시 곤양면 성내로 25
사천시	남양초등학교	사천시 문화안길 23
사천시	노산초등학교	사천시 동금로 71
사천시	대방초등학교	사천시 각산로 88
사천시	대성초등학교	사천시 좌룡1길 15
사천시	동성초등학교	사천시 정동면 동계길 45
사천시	문선초등학교	사천시 삼상로 25-12
사천시	사남초등학교	사천시 사남면 조동길 49-28
사천시	사천초등학교	사천시 사천읍 읍내로 59
사천시	삼성초등학교	사천시 사남면 사남로 1074
사천시	삼천포초등학교	사천시 각산로 10
사천시	서포초등학교	사천시 서포면 나분이길 9
사천시	수양초등학교	사천시 사천읍 옥산로 60
사천시	용산초등학교	사천시 삼상로 223-31
사천시	용현초등학교	사천시 용현면 진삼로 628
사천시	정동초등학교	사천시 정동면 대곡1길 25
사천시	축동초등학교	사천시 축동면 운계길 59-20
김해시	경운초등학교	김해시 우암로73번길 8
김해시	계동초등학교	김해시 계동로 96

# 경 남 공 보

제2590호

2023. 1. 5.(목)

소재지	명칭	위치
김해시	관동초등학교	김해시 율하3로 110
김해시	구봉초등학교	김해시 구지로 99-26
김해시	구산초등학교	김해시 가락로 310-36
김해시	금동초등학교	김해시 상동면 상동로 551-13
김해시	금산초등학교	김해시 진영읍 하계로 3
김해시	김해가야초등학교	김해시 분성로3번길 45
김해시	김해구지초등학교	김해시 구산로5번길 45
김해시	김해내동초등학교	김해시 평전로 151
김해시	김해대곡초등학교	김해시 활천로 195-71
김해시	김해동광초등학교	김해시 호계로500번길 15-15
김해시	김해모산초등학교	김해시 율하로 483
김해시	김해봉황초등학교	김해시 전하로198번길 5
김해시	김해부곡초등학교	김해시 월산로 139
김해시	김해삼성초등학교	김해시 인계로51번길 42
김해시	김해신명초등학교	김해시 가야로 31
김해시	김해신안초등학교	김해시 팔판로 8
김해시	김해외동초등학교	김해시 금관대로1190번길 55-7
김해시	김해율산초등학교	김해시 율하5로 55
김해시	김해합성초등학교	김해시 가락로 111-12
김해시	김해활천초등학교	김해시 삼안로24번길 7
김해시	능동초등학교	김해시 변화1로123번길 20
김해시	대감초등학교	김해시 대동면 대동로 993
김해시	대동초등학교	김해시 대동면 대동로 613
김해시	대중초등학교	김해시 대동면 대동로 287
김해시	대진초등학교	김해시 진례면 고모로327번길 19
김해시	대청초등학교	김해시 반룡로 53
김해시	덕정초등학교	김해시 대청로 31
김해시	봉명초등학교	김해시 함박로 74
김해시	분성초등학교	김해시 가야로147번길 15
김해시	삼계초등학교	김해시 가야로38번길 30
김해시	삼문초등학교	김해시 변화2로 104
김해시	삼방초등학교	김해시 삼안로235번길 20
김해시	생림초등학교	김해시 생림면 봉림로 80-10
김해시	석봉초등학교	김해시 월산로 27

# 경 남 공 보

제2590호

2023. 1. 5.(목)

소재지	명칭	위치
김해시	수남초등학교	김해시 율하2로 183
김해시	신어초등학교	김해시 활천로 303
김해시	안명초등학교	김해시 한림면 안하로 28
김해시	어방초등학교	김해시 활천로 159
김해시	영운초등학교	김해시 인제로284번길 47
김해시	용산초등학교	김해시 상동면 여차로 610
김해시	우암초등학교	김해시 우암로 165
김해시	월산초등학교	김해시 능동로 123
김해시	율하초등학교	김해시 율하2로58번길 7
김해시	이북초등학교	김해시 한림면 한림로 98-9
김해시	이작초등학교	김해시 생림면 마사로241번길 12
김해시	임호초등학교	김해시 함박로 163
김해시	장유초등학교	김해시 능동로 190
김해시	주석초등학교	김해시 월산로 81-36
김해시	주촌초등학교	김해시 주촌면 천곡로15번길 13
김해시	진례초등학교	김해시 진례면 송현로 74-12
김해시	진영금병초등학교	김해시 진영읍 장등로 37
김해시	진영대창초등학교	김해시 진영읍 진영로 236
김해시	진영대흥초등학교	김해시 진영읍 진영로120번길 2-4
김해시	진영장등초등학교	김해시 진영읍 장등로 120
김해시	진영중앙초등학교	김해시 진영읍 장등로19번길 73
김해시	칠산초등학교	김해시 칠산로413번길 16-2
김해시	한림초등학교	김해시 한림면 한림로371번길 47
김해시	화정초등학교	김해시 삼계중앙로5번길 24
밀양시	무안초등학교	밀양시 무안면 사명로 531
밀양시	미리벌초등학교	밀양시 미리벌로 41-22
밀양시	밀성초등학교	밀양시 석정로 139
밀양시	밀양초등학교	밀양시 중앙로 282-12
밀양시	밀주초등학교	밀양시 가곡13길 24
밀양시	부북초등학교	밀양시 부북면 운전2길 22
밀양시	사포초등학교	밀양시 부북면 예림서원로 18-3
밀양시	산내남명초등학교	밀양시 산내면 산내로 1143
밀양시	산내초등학교	밀양시 산내면 산내로 335
밀양시	산동초등학교	밀양시 단장면 표충로 889-6

# 경 남 공 보

제2590호

2023. 1. 5.(목)

소재지	명칭	위치
밀양시	산외초등학교	밀양시 산외면 산외로 257
밀양시	삼랑진초등학교	밀양시 삼랑진읍 만어로 11
밀양시	상남초등학교	밀양시 상남면 상남인산길 11
밀양시	상동초등학교	밀양시 상동면 금산5길 4
밀양시	송진초등학교	밀양시 삼랑진읍 삼랑진로 206
밀양시	수산초등학교	밀양시 하남읍 수산중앙로 59
밀양시	송진초등학교	밀양시 삼랑진읍 삼랑진로 1286
밀양시	예림초등학교	밀양시 상남면 밀양대로 1524
밀양시	청도초등학교	밀양시 청도면 두곡4길 13
밀양시	초동초등학교	밀양시 초동면 초동로 321
밀양시	태룡초등학교	밀양시 단장면 국전로 15-8
거제시	거제고현초등학교	거제시 계룡로 25
거제시	거제상동초등학교	거제시 상동5길 75-41
거제시	거제양정초등학교	거제시 양정2길 15
거제시	거제용소초등학교	거제시 용소1길 35-5
거제시	거제중앙초등학교	거제시 중곡로2길 45
거제시	거제초등학교	거제시 거제면 읍내로2길 20
거제시	계룡초등학교	거제시 거제중앙로 1821-7
거제시	국산초등학교	거제시 국산1길 2
거제시	기성초등학교	거제시 사등면 언양로 541
거제시	내곡초등학교	거제시 아주2로 112
거제시	능포초등학교	거제시 능포로 208
거제시	동부초등학교	거제시 동부면 동부로 27
거제시	동부초등학교울포분교장	거제시 동부면 울포4길 1
거제시	마전초등학교	거제시 마전2길 3-4
거제시	명사초등학교	거제시 남부면 명사해수욕장길 11
거제시	사등초등학교	거제시 사등면 성포로 21
거제시	삼룡초등학교	거제시 거제중앙로 1548
거제시	송정초등학교	거제시 연초면 송정이목로 47
거제시	수월초등학교	거제시 수양로 420
거제시	송덕초등학교	거제시 둔덕면 거제남서로 4720
거제시	신현초등학교	거제시 서문로1길 7
거제시	아주초등학교	거제시 탐곡로4길 24
거제시	양지초등학교	거제시 장평1로 170

# 경 남 공 보

제2590호

2023. 1. 5.(목)

소재지	명칭	위치
거제시	연초초등학교	거제시 연초면 거제대로 4280
거제시	오량초등학교	거제시 사등면 거제남서로 5405
거제시	오비초등학교	거제시 연초면 오비5길 21
거제시	옥포초등학교	거제시 옥포로13길 12
거제시	외간초등학교	거제시 거제면 외간옥산1길 10
거제시	외포초등학교	거제시 장목면 외포5길 7
거제시	일운초등학교	거제시 일운면 지세포로 74
거제시	장목초등학교	거제시 장목면 거제북로 1220
거제시	장승포초등학교	거제시 신부로1길 19
거제시	장평초등학교	거제시 장평1로 116
거제시	제산초등학교	거제시 제산로 70
거제시	중곡초등학교	거제시 중곡로 27
거제시	진목초등학교	거제시 진목1길 101
거제시	창호초등학교	거제시 사등면 가조로 1281-16
거제시	칠천초등학교	거제시 하청면 칠천로 372
거제시	하청초등학교	거제시 하청면 하청로 22
양산시	가남초등학교	양산시 물금읍 청운로 114
양산시	가양초등학교	양산시 물금읍 물금로 60
양산시	가촌초등학교	양산시 물금읍 물금로 139
양산시	금오초등학교	양산시 동면 금오16길 97
양산시	대운초등학교	양산시 대운6길 11
양산시	덕계초등학교	양산시 덕계로 92
양산시	동면초등학교	양산시 동면 내송리 502-6
양산시	동산초등학교	양산시 동면 양산대로 346
양산시	물금초등학교	양산시 물금읍 가촌새터길 15
양산시	백동초등학교	양산시 백동길 19-24
양산시	범어초등학교	양산시 물금읍 동중6길 8
양산시	북정초등학교	양산시 북정서길 28
양산시	삼성초등학교	양산시 북정13길 28
양산시	삼량초등학교	양산시 양주로 55
양산시	상북초등학교	양산시 상북면 반회서8길 11
양산시	서남초등학교	양산시 물금읍 오봉로 28
양산시	서창초등학교	양산시 응상대로 1362
양산시	석산초등학교	양산시 동면 금오16길 105

# 경 남 공 보

제2590호

2023. 1. 5.(목)

소재지	명칭	위치
양산시	성산초등학교	양산시 물금읍 신주로 78
양산시	소토초등학교	양산시 상북면 울리길 13
양산시	신기초등학교	양산시 중앙로 239
양산시	신명초등학교	양산시 신명로 108
양산시	신양초등학교	양산시 양주로 27
양산시	신주초등학교	양산시 물금읍 신주1길 58
양산시	양산초등학교	양산시 중앙우회로 102
양산시	양주초등학교	양산시 양주3길 40-13
양산시	어곡초등학교	양산시 두전길 30-19
양산시	영천초등학교	양산시 동면 영천4길 6
양산시	오봉초등학교	양산시 물금읍 목화9길 8
양산시	용연초등학교	양산시 하북면 용연로 110
양산시	웅상초등학교	양산시 명동4길 5
양산시	원동초등학교	양산시 원동면 원동로 1508
양산시	원동초등학교이천분교장	양산시 원동면 배내로 431-1
양산시	좌삼초등학교	양산시 상북면 수서로 275-16
양산시	중부초등학교	양산시 양주로 140
양산시	증산초등학교	양산시 물금읍 새실1길 50
양산시	천성초등학교	양산시 배움터길 28
양산시	평산초등학교	양산시 평산중앙5길 11
양산시	하북초등학교	양산시 하북면 신평로 2
양산시	화계초등학교	양산시 원동면 화계로 399-29
양산시	황산초등학교	양산시 물금읍 화합5길 12
양산시	회야초등학교	양산시 신태계8길 58
의령군	가례초등학교	의령군 가례면 가례로 128
의령군	낙서초등학교	의령군 낙서면 낙동강로 773-6
의령군	남산초등학교	의령군 의령읍 남산로 37
의령군	남산초등학교궁류분교장	의령군 궁류면 궁류로5길 14
의령군	대의초등학교	의령군 대의면 대의로 31-6
의령군	부림초등학교	의령군 부림면 대한로 1721
의령군	부림초등학교봉수분교장	의령군 봉수면 한지9길 6
의령군	용덕초등학교	의령군 용덕면 용암로 39
의령군	유곡초등학교	의령군 유곡면 마장로 6-3
의령군	의령초등학교	의령군 의령읍 의병로19길 20

# 경 남 공 보

제2590호

2023. 1. 5.(목)

소재지	명칭	위치
의령군	정곡초등학교	의령군 정곡면 법정로 937-6
의령군	지정초등학교	의령군 지정면 함의로4길 5
의령군	칠곡초등학교	의령군 칠곡면 칠곡로 59
의령군	화정초등학교	의령군 화정면 화정로 314
함안군	가야초등학교	함안군 가야읍 충무길 54
함안군	군북초등학교	함안군 군북면 덕대길 26-16
함안군	대산초등학교	함안군 대산면 대산중앙3길 8
함안군	문암초등학교	함안군 산인면 모곡1길 2
함안군	범수초등학교	함안군 범수면 석무길 41
함안군	산인초등학교	함안군 산인면 송산로 136-20
함안군	아라초등학교	함안군 가야읍 함안대로 491
함안군	예곡초등학교	함안군 칠원읍 예곡2길 25
함안군	외암초등학교	함안군 여항면 여항로 62
함안군	월촌초등학교	함안군 군북면 월촌3길 27
함안군	유원초등학교	함안군 칠원읍 유원길 37-1
함안군	중앙초등학교	함안군 가야읍 함안대로 746
함안군	칠서초등학교	함안군 칠서면 청계2길 9
함안군	칠서초등학교이령분교장	함안군 칠북면 온천로 63
함안군	칠서초등학교이룡분교장	함안군 칠서면 삼칠로 1335
함안군	칠원초등학교	함안군 칠원읍 성내길 32
함안군	함안초등학교	함안군 함안면 함안대로 97
함안군	호암초등학교	함안군 칠원읍 호암길 30
창녕군	계창초등학교	창녕군 계성면 계성장마로 399
창녕군	고암초등학교	창녕군 고암면 고암성산대로 6-5
창녕군	길곡초등학교	창녕군 길곡면 낙동로 1498
창녕군	남지초등학교	창녕군 남지읍 낙동로 429
창녕군	대지초등학교	창녕군 대지면 우포2로 943
창녕군	대합초등학교	창녕군 대합면 창곡길 8
창녕군	도천초등학교	창녕군 도천면 도천3길 16
창녕군	동포초등학교	창녕군 남지읍 동포5길 17
창녕군	명덕초등학교	창녕군 창녕읍 명덕로 71
창녕군	부곡초등학교	창녕군 부곡면 원동길 16
창녕군	부곡초등학교학포분교장	창녕군 부곡면 학포1길 21-1
창녕군	영산초등학교	창녕군 영산면 영산새싹길 25



# 경 남 공 보

제2590호

2023. 1. 5.(목)

소재지	명칭	위치
창녕군	유어초등학교	창녕군 유어면 마수원길 39
창녕군	이방초등학교	창녕군 이방면 안리내동길 3
창녕군	장마초등학교	창녕군 장마면 강리길 61
창녕군	장천초등학교	창녕군 이방면 이방대합로 285
창녕군	창녕성산초등학교	창녕군 성산면 증고개길 24-7
창녕군	창녕초등학교	창녕군 창녕읍 남창녕로 62
고성군	개천초등학교	고성군 개천면 옥천로 1268
고성군	거류초등학교	고성군 거류면 거류로 693-14
고성군	고성초등학교	고성군 고성읍 성내로 85
고성군	구만초등학교	고성군 구만면 영화로 1763
고성군	대성초등학교	고성군 고성읍 동외로151번길 60
고성군	대흥초등학교	고성군 대가면 대가로 443-18
고성군	동광초등학교	고성군 거류면 봉암2길 11
고성군	동해초등학교	고성군 동해면 동해로 1585
고성군	마암초등학교	고성군 마암면 옥천로 254
고성군	방산초등학교	고성군 거류면 방산로 42
고성군	삼산초등학교	고성군 삼산면 미룡2길 65
고성군	상리초등학교	고성군 상리면 척번정1길 85
고성군	영오초등학교	고성군 영오면 영화로 325
고성군	영오초등학교영현분교장	고성군 영현면 대가로 1675-20
고성군	울천초등학교	고성군 고성읍 죽계2길 19
고성군	철성초등학교	고성군 고성읍 월평로 11
고성군	하이초등학교	고성군 하이면 남일로 423
고성군	하일초등학교	고성군 하일면 학림2길 70-15
고성군	회화초등학교	고성군 회화면 배둔로 95
남해군	고현초등학교	남해군 고현면 고설로 31
남해군	남명초등학교	남해군 남면 남서대로748번길 7
남해군	남해초등학교	남해군 남해읍 망운로 14
남해군	도마초등학교	남해군 고현면 남해대로 3173
남해군	미조초등학교	남해군 미조면 미송로2번길 8
남해군	삼동초등학교	남해군 삼동면 동부대로 1296
남해군	상주초등학교	남해군 상주면 남해대로 708
남해군	설천초등학교	남해군 설천면 설천로696번길 11
남해군	성명초등학교	남해군 서면 남서대로 1630

# 경 남 공 보

제2590호

2023. 1. 5.(목)

소재지	명칭	위치
남해군	이동초등학교	남해군 이동면 무림로 29
남해군	지족초등학교	남해군 삼동면 동부대로1858번길 4
남해군	창선초등학교	남해군 창선면 창선로97번길 16
남해군	해양초등학교	남해군 남해읍 화전로 25
하동군	갈옥초등학교	하동군 금성면 금성로 521
하동군	고전초등학교	하동군 고전면 하동읍성로 371
하동군	궁항초등학교	하동군 금성면 가린길 32
하동군	노량초등학교	하동군 금남면 제면당길 60
하동군	목계초등학교	하동군 청암면 청학로 2220
하동군	목계초등학교청암분교장	하동군 청암면 청학로 716
하동군	북천초등학교	하동군 북천면 세이리길 20
하동군	쌍계초등학교	하동군 화개면 쌍계사길 27-21
하동군	악양초등학교	하동군 악양면 악양서로 349
하동군	옥종초등학교	하동군 옥종면 주포중앙길 14-13
하동군	적량초등학교	하동군 적량면 금강길 16
하동군	진교초등학교	하동군 진교면 민다리길 141
하동군	진정초등학교	하동군 금남면 진정1길 10
하동군	하동초등학교	하동군 하동읍 남당길 47
하동군	화개초등학교	하동군 화개면 화개로 139
하동군	화개초등학교왕성분교장	하동군 화개면 화개로 967
하동군	횡천초등학교	하동군 횡천면 경서대로 1117
산청군	금서초등학교	산청군 금서면 화계오봉로 12
산청군	단계초등학교	산청군 신등면 신차로 514
산청군	단성초등학교	산청군 단성면 목화로961번길 10
산청군	덕산초등학교	산청군 시천면 덕산대로로 15
산청군	도산초등학교	산청군 신안면 신차로 3-3
산청군	산청초등학교	산청군 산청읍 꽃봉산로79번길 43
산청군	삼장초등학교	산청군 삼장면 친환경로 764
산청군	생비량초등학교	산청군 생비량면 비량로 51-3
산청군	생초초등학교	산청군 생초면 생초로38번길 21
산청군	신안초등학교	산청군 신안면 원지로4번길 18
산청군	신천초등학교	산청군 시천면 지리산대로 1030-2
산청군	오부초등학교	산청군 오부면 오동로 649
산청군	차황초등학교	산청군 차황면 친환경로 3575

# 경 남 공 보

제2590호

2023. 1. 5.(목)

소재지	명칭	위치
함양군	금반초등학교	함양군 휴천면 휴천로 371
함양군	마천초등학교	함양군 마천면 마천삼정로 126
함양군	백전초등학교	함양군 백전면 구산대안로 12-2
함양군	병곡초등학교	함양군 병곡면 휴촌길 21
함양군	서상초등학교	함양군 서상면 대남로 6
함양군	서하초등학교	함양군 서하면 육성령로 2117
함양군	수동초등학교	함양군 수동면 연화산길 18-1
함양군	안의초등학교	함양군 안의면 안의초등길 8
함양군	위림초등학교	함양군 함양읍 함양남서로 1234
함양군	위성초등학교	함양군 함양읍 위성초등길 18
함양군	유림초등학교	함양군 유림면 천왕봉로 2927
함양군	지곡초등학교	함양군 지곡면 개평길 12
함양군	함양초등학교	함양군 함양읍 고운로 43
거창군	가북초등학교	거창군 가북면 가북로 628
거창군	가조초등학교	거창군 가조면 가조가야로 1087
거창군	거창초등학교	거창군 거창읍 아림로 48
거창군	고제초등학교	거창군 고제면 고제로 333
거창군	남상초등학교	거창군 남상면 인평길 21
거창군	남하초등학교	거창군 남하면 영서로 151
거창군	마리초등학교	거창군 마리면 빼재로 23
거창군	복상초등학교	거창군 복상면 송계로 731-18
거창군	신원초등학교	거창군 신원면 신차로 3053
거창군	아림초등학교	거창군 거창읍 거열로6길 12
거창군	응양초등학교	거창군 응양면 응양로 1403
거창군	월천초등학교	거창군 거창읍 주곡로 207
거창군	위천초등학교	거창군 위천면 창말1길 10
거창군	주상초등학교	거창군 주상면 도평1길 60
거창군	창남초등학교	거창군 거창읍 거합대로4길 24
거창군	창동초등학교	거창군 거창읍 동동1길 42
합천군	가회초등학교	합천군 가회면 황매산로 58-2
합천군	남정초등학교	합천군 합천읍 남정길 28
합천군	대병초등학교	합천군 대병면 신성동길 66
합천군	대양초등학교	합천군 대양면 대야로 281-12
합천군	묘산초등학교	합천군 묘산면 묘산로 149

# 경 남 공 보

제2590호

2023. 1. 5.(목)

소재지	명칭	위치
합천군	봉산초등학교	합천군 봉산면 김봉길 25-7
합천군	삼가초등학교	합천군 삼가면 소오길 12
합천군	쌍백초등학교	합천군 쌍백면 평구3길 17
합천군	쌍책초등학교	합천군 쌍책면 성산큰길 47
합천군	야로초등학교	합천군 야로면 미승산로 89
합천군	영전초등학교	합천군 율곡면 영전3길 34
합천군	용주초등학교	합천군 용주면 황계폭포로 1146
합천군	적중초등학교	합천군 적중면 상중부우회길 115
합천군	청덕초등학교	합천군 청덕면 송기2길 16
합천군	조계초등학교	합천군 조계면 조계중앙로 33-6
합천군	조계초등학교덕곡분교장	합천군 덕곡면 오광대로 711
합천군	합천초등학교	합천군 합천읍 죽죽길 3
합천군	합천가야초등학교	합천군 가야면 가조가야로 2863

**[별표 2]**

## 중 학 교

소재지	명칭	위치
창원시	감계중학교	창원시 의창구 북면 감계로 220
창원시	경원중학교	창원시 성산구 두대로 195
창원시	경원중학교부설방송통신중학교	창원시 성산구 두대로 195
창원시	남산중학교	창원시 성산구 가음정로 157
창원시	대방중학교	창원시 성산구 가양로 133
창원시	도계중학교	창원시 의창구 원이대로56번길 19-15
창원시	명곡여자중학교	창원시 의창구 우곡로159번길 32
창원시	명서중학교	창원시 의창구 명지로 54
창원시	반림중학교	창원시 성산구 외동반림로 237
창원시	반송여자중학교	창원시 성산구 반송로 168
창원시	반송중학교	창원시 성산구 반송로 182
창원시	봉곡중학교	창원시 의창구 봉곡로23번길 6
창원시	봉림중학교	창원시 의창구 사림로16번길 15
창원시	사파중학교	창원시 성산구 신사로 155
창원시	삼정자중학교	창원시 성산구 외리로34번길 32
창원시	신월중학교	창원시 성산구 신월로37번길 12

# 경 남 공 보

제2590호

2023. 1. 5.(목)

소재지	명칭	위치
창원시	안남중학교	창원시 성산구 창이대로899번길 13
창원시	안민중학교	창원시 성산구 안민로160번길 11
창원시	양곡중학교	창원시 성산구 신촌로134번길 12
창원시	응남중학교	창원시 성산구 단정로98번길 8
창원시	창덕중학교	창원시 의창구 동읍 의창대로900번길 12
창원시	창북중학교	창원시 의창구 북면 무동서로 8
창원시	창원동중학교	창원시 의창구 동읍 동읍로 189
창원시	창원상남중학교	창원시 성산구 동산로55번길 9
창원시	창원중앙중학교	창원시 성산구 반지로3번길 14
창원시	토월중학교	창원시 성산구 원이대로 687
창원시	팔통중학교	창원시 의창구 사화로104번길 3
창원시	광려중학교	창원시 마산회원구 내서읍 광려로 108
창원시	구산중학교	창원시 마산합포구 현동9길 23
창원시	구산중학교구남분교장	창원시 마산합포구 구산면 이순신로 7
창원시	구암중학교	창원시 마산회원구 구암북11길 26
창원시	내서중학교	창원시 마산회원구 내서읍 광려천서로 35
창원시	마산동중학교	창원시 마산회원구 회원북7길 40
창원시	마산서중학교	창원시 마산합포구 월영남로 6
창원시	마산여자중학교	창원시 마산회원구 무학로 587
창원시	마산중학교	창원시 마산합포구 심은길 49
창원시	삼계중학교	창원시 마산회원구 내서읍 삼계9길 40
창원시	양덕여자중학교	창원시 마산회원구 학교단지로 21
창원시	양덕중학교	창원시 마산회원구 학교단지로 47
창원시	진전중학교	창원시 마산합포구 진전면 월안로 23
창원시	합포여자중학교	창원시 마산회원구 회성남11길 27
창원시	합포중학교	창원시 마산합포구 산호남10길 18
창원시	해운중학교	창원시 마산합포구 월영동남로 16-1
창원시	호계중학교	창원시 마산회원구 내서읍 호계본동로 107
창원시	동진여자중학교	창원시 진해구 진해대로982번길 26
창원시	동진중학교	창원시 진해구 덕산로46번길 25
창원시	석동중학교	창원시 진해구 석동로 40
창원시	안골포중학교	창원시 진해구 안청남로 29

# 경 남 공 보

제2590호

2023. 1. 5.(목)

소재지	명칭	위치
창원시	용원중학교	창원시 진해구 용원로77번길 16
창원시	용천중학교	창원시 진해구 용천동로 55
창원시	진해냉천중학교	창원시 진해구 냉천로 219
창원시	진해신항중학교	창원시 진해구 신항동로 161
창원시	진해여자중학교	창원시 진해구 여좌남로 25
창원시	진해중학교	창원시 진해구 여좌로 98
진주시	개양중학교	진주시 동부로 27
진주시	금곡중학교	진주시 금곡면 월아산로 255
진주시	대곡중학교	진주시 소호로 8
진주시	명석중학교	진주시 명석면 광계산로12번길 8
진주시	문산중학교	진주시 충의로 68
진주시	반성중학교	진주시 사봉면 동부로 1917
진주시	지수중학교	진주시 지수면 용봉로 7
진주시	진명여자중학교	진주시 남강로1413번길 34
진주시	진서중학교	진주시 수곡면 옥수로 625
진주시	진주남중학교	진주시 진주대로 900
진주시	진주봉원중학교	진주시 진주성로 169
진주시	진주여자중학교	진주시 평거로 195
진주시	진주제일중학교	진주시 평거로 60
진주시	진주중앙중학교	진주시 모덕로 287
진주시	진주중학교	진주시 의곡길 15
진주시	진주중학교부설방송통신중학교	진주시 의곡길 15
통영시	도산중학교	통영시 도산면 도산일주로 34
통영시	사랑중학교	통영시 사랑면 진촌1길 72
통영시	산양중학교	통영시 산양읍 산양중앙로 47
통영시	육지중학교	통영시 육지면 증촌길 121
통영시	충무여자중학교	통영시 평인일주로 75
통영시	충무중학교	통영시 평인일주로 65
통영시	통영여자중학교	통영시 도리1길 45
통영시	통영중앙중학교	통영시 무전3길 23-10
통영시	통영중학교	통영시 봉수로 25
통영시	한산중학교	통영시 한산면 한산일주로 850-2

# 경 남 공 보

제2590호

2023. 1. 5.(목)

소재지	명칭	위치
사천시	곤양중학교	사천시 곤양면 광포만로 21
사천시	사천여자중학교	사천시 정동면 서당길 32
사천시	사천중학교	사천시 사천읍 동문로 20
사천시	삼천포제일중학교	사천시 상강청길 34
사천시	삼천포중앙여자중학교	사천시 삼상로 147
사천시	서포중학교	사천시 서포면 서포로 293-6
김해시	가야중학교	김해시 경원로 95
김해시	경운중학교	김해시 우암로 62
김해시	관동중학교	김해시 덕정로 77
김해시	구산중학교	김해시 구산로5번길 31
김해시	김해대곡중학교	김해시 활천로 195-35
김해시	김해대동중학교	김해시 대동면 동남로49번길 14
김해시	김해모산중학교	김해시 율하5로 75
김해시	김해삼계중학교	김해시 가야로38번길 40
김해시	김해서중학교	김해시 주촌면 선지로45번길 24
김해시	김해여자중학교	김해시 구지로 127
김해시	김해중학교	김해시 호계로 456
김해시	내덕중학교	김해시 내덕로 80
김해시	내동중학교	김해시 평전로 135
김해시	능동중학교	김해시 변화1로123번길 34-14
김해시	대청중학교	김해시 변화1로 8
김해시	봉명중학교	김해시 분성로134번길 40
김해시	분성중학교	김해시 삼계로 199
김해시	삼정중학교	김해시 인제로51번길 32
김해시	생림중학교	김해시 생림면 마사로 106
김해시	수남중학교	김해시 율하2로 197
김해시	신어중학교	김해시 삼안로195번길 7
김해시	영운중학교	김해시 인제로284번길 49
김해시	월산중학교	김해시 월산로 104
김해시	율하중학교	김해시 율하1로 39
김해시	임호중학교	김해시 내외로 117
김해시	진영장등중학교	김해시 진영읍 장등로 120
김해시	진영중학교	김해시 진영읍 장등로 29

# 경 남 공 보

제2590호

2023. 1. 5.(목)

소재지	명칭	위치
김해시	한얼중학교	김해시 진영읍 진영로265번길 9-8
김해시	활천중학교	김해시 분성로707번길 40
밀양시	무안중학교	밀양시 무안면 사명로 617-18
밀양시	미리벌중학교	밀양시 청도면 창밀로 2232
밀양시	밀양여자중학교	밀양시 삼문강변로 2
밀양시	밀양중학교	밀양시 삼문중앙로4길 19
거제시	거제고현중학교	거제시 거제중앙로7길 19
거제시	거제장평중학교	거제시 장평4로 40
거제시	거제제일중학교	거제시 거제면 읍내로13길 12
거제시	거제중앙중학교	거제시 증곡로2길 51
거제시	계룡중학교	거제시 고현로14길 37
거제시	동부중학교	거제시 동부면 동부로 28-6
거제시	성포중학교	거제시 사등면 가조로 46
거제시	수월중학교	거제시 해명로 70
거제시	신현중학교	거제시 서문로1길 17
거제시	연초중학교	거제시 연초면 죽토양지1길 26
거제시	옥포성지중학교	거제시 거제대로 3699
거제시	옥포중학교	거제시 옥포대첩로 99
거제시	지세포중학교	거제시 일운면 지세포3길 3
거제시	하청중학교	거제시 하청면 서리1길 5
양산시	금오중학교	양산시 동면 금오16길 97
양산시	물금중학교	양산시 물금읍 새실로 39
양산시	범어중학교	양산시 물금읍 범어로 14
양산시	사송중학교	양산시 동면 내송리 514
양산시	삼성중학교	양산시 북정중앙로 19
양산시	서창중학교	양산시 대운9길 8
양산시	신주중학교	양산시 물금읍 신주로 21
양산시	양산중앙중학교	양산시 양주로 21
양산시	양산중학교	양산시 북안북12길 7
양산시	양주중학교	양산시 상북면 양주마을2길 18
양산시	응상여자중학교	양산시 배움터길 72
양산시	응상중학교	양산시 배움터길 48



# 경 남 공 보

제2590호

2023. 1. 5.(목)

소재지	명칭	위치
양산시	원동중학교	양산시 원동면 원동로 1654
의령군	신반중학교	의령군 부림면 한지28길 18-12
의령군	의령중학교	의령군 의령읍 충익로4길 11
함안군	함안중학교	함안군 가야읍 함안대로 632
함안군	호암중학교	함안군 칠원읍 호암길 29
창녕군	부곡중학교	창녕군 부곡면 부곡로 101-32
창녕군	영산중학교	창녕군 영산면 영산계성로 87
창녕군	창녕중학교	창녕군 창녕읍 남창녕로 48
고성군	고성동중학교	고성군 거류면 당동1길 59-14
고성군	고성여자중학교	고성군 고성읍 동외로195번길 10-3
고성군	고성중학교	고성군 고성읍 송학고분로 117
고성군	동해중학교	고성군 동해면 동해로 1613
고성군	소가야중학교	고성군 삼산면 삼봉2길 51
고성군	영천중학교	고성군 영오면 영희로 511
고성군	회화중학교	고성군 회화면 배둔서길 42-35
남해군	꽃내중학교	남해군 삼동면 동부대로 1316
남해군	남해여자중학교	남해군 남해읍 망운로21번가길 24-56
남해군	남해중학교	남해군 남해읍 화전로78번길 29
남해군	미조중학교	남해군 미조면 미송로2번길 73-8
남해군	설천중학교	남해군 설천면 설천로 678
하동군	금남중학교	하동군 금남면 섬진강대로 656-7
하동군	악양중학교	하동군 악양면 신흥길 20
하동군	옥종중학교	하동군 옥종면 옥종중앙길 35
하동군	진교중학교	하동군 진교면 민다리길 168
하동군	청암중학교	하동군 청암면 청학로 718-15
하동군	하동중앙중학교	하동군 하동읍 연화길 77
하동군	한다사중학교	하동군 양보면 진양로 1097
하동군	화계중학교	하동군 화계면 화개로 142
산청군	단성중학교	산청군 단성면 강누방목로 2
산청군	덕산중학교	산청군 시천면 남명로159번길 1
산청군	산청중학교	산청군 산청읍 응석봉로86번길 9-8
산청군	신등중학교	산청군 신등면 신등가회로 125

# 경 남 공 보

제2590호

2023. 1. 5.(목)

소재지	명칭	위치
함양군	마천중학교	함양군 마천면 마천삼정로 108
함양군	서상중학교	함양군 서상면 서상로 232-1
함양군	수동중학교	함양군 수동면 수동내동길 19
함양군	함양여자중학교	함양군 함양읍 함양여중길 18-9
함양군	함양중학교	함양군 함양읍 함양배움길 11
거창군	가조중학교	거창군 가조면 가조가야로 1101-23
거창군	거창덕유중학교	거창군 위천면 화리골1길 56
거창군	거창여자중학교	거창군 거창읍 죽전4길 39
거창군	거창중학교	거창군 거창읍 동동6길 9
거창군	거창중학교고제분교장	거창군 고제면 고제로 48
거창군	응양중학교	거창군 응양면 원촌3길 39-13
합천군	삼가중학교	합천군 삼가면 삼가로 364
합천군	야로중학교	합천군 야로면 구정목촌길 14
합천군	초계중학교	합천군 초계면 초계중앙로 83
합천군	합천중학교	합천군 합천읍 동서로 140

**[별표 3]**

### 고 등 학 교

소재지	명칭	위치
창원시	창원과학고등학교	창원시 의창구 평산로159번길 30
창원시	창원기계공업고등학교	창원시 성산구 두대로 219
창원시	창원남산고등학교	창원시 성산구 가음로92번길 34
창원시	창원대암고등학교	창원시 성산구 대암로 203
창원시	창원명곡고등학교	창원시 의창구 서곡길25번길 16
창원시	창원명지여자고등학교	창원시 의창구 명지로109번길 54
창원시	창원봉림고등학교	창원시 의창구 창이대로333번길 39
창원시	창원북면고등학교	창원시 의창구 북면 감계리 232-3
창원시	창원사파고등학교	창원시 성산구 창이대로719번길 26
창원시	창원신월고등학교	창원시 성산구 신월로 66
창원시	창원여자고등학교	창원시 성산구 두대로 153
창원시	창원용호고등학교	창원시 성산구 용호로 29
창원시	창원중앙고등학교	창원시 성산구 용호로 16

# 경 남 공 보

제2590호

2023. 1. 5.(목)

소재지	명칭	위치
창원시	창원중앙여자고등학교	창원시 성산구 단정로 121
창원시	창원토월고등학교	창원시 성산구 비음로91번길 8
창원시	마산가포고등학교	창원시 마산합포구 가포로 262
창원시	마산고등학교	창원시 마산합포구 심은길 33
창원시	마산고등학교부설방송통신고등학교	창원시 마산합포구 심은길 33
창원시	마산구암고등학교	창원시 마산회원구 팔용로 220
창원시	마산내서여자고등학교	창원시 마산회원구 내서읍 삼풍로 133
창원시	마산여자고등학교	창원시 마산합포구 고운로 157
창원시	마산용마고등학교	창원시 마산합포구 허당로 51
창원시	태봉고등학교	창원시 마산합포구 진동면 태봉1길 85-32
창원시	합포고등학교	창원시 마산합포구 무학로 458
창원시	웅천고등학교	창원시 진해구 웅천중로 71
창원시	진해고등학교	창원시 진해구 여좌로 100
창원시	진해여자고등학교	창원시 진해구 여좌남로 23
창원시	진해용원고등학교	창원시 진해구 용재로77번길 8
진주시	경남과학고등학교	진주시 진성면 진의로 178-22
진주시	경남정보고등학교	진주시 가호방아길 32
진주시	경남체육고등학교	진주시 진성면 진의로 178-27
진주시	대곡고등학교	진주시 대곡면 남강로2438번길 39
진주시	명신고등학교	진주시 대신로 614
진주시	진서고등학교	진주시 수곡면 옥수로 625
진주시	진양고등학교	진주시 충의로100번길 12
진주시	진주고등학교	진주시 의곡길 29
진주시	진주고등학교부설방송통신고등학교	진주시 의곡길 29
진주시	진주기계공업고등학교	진주시 공단로43번길 25
진주시	진주여자고등학교	진주시 창렬로 185
진주시	진주중앙고등학교	진주시 하대로 59
통영시	충무고등학교	통영시 여황로 375
통영시	통영고등학교	통영시 도남로 116
통영시	통영여자고등학교	통영시 도리1길 19
사천시	경남자연고등학교	사천시 정동면 옥산로 143
사천시	곤양고등학교	사천시 곤양면 솔골길 120
사천시	삼천포공업고등학교	사천시 신항로 63

# 경 남 공 보

제2590호

2023. 1. 5.(목)

소재지	명칭	위치
사천시	삼천포중앙고등학교	사천시 삼상로 145
김해시	구산고등학교	김해시 가야로 311
김해시	김해가야고등학교	김해시 경원로 98
김해시	김해건설공업고등학교	김해시 구지로 109
김해시	김해경원고등학교	김해시 우암로 18
김해시	김해고등학교	김해시 활천로24번길 29
김해시	김해대청고등학교	김해시 변화1로 7
김해시	김해분성고등학교	김해시 가야로147번길 29
김해시	김해분성여자고등학교	김해시 삼계로 171
김해시	김해삼문고등학교	김해시 변화1로 127
김해시	김해삼방고등학교	김해시 신어산길 17
김해시	김해생명과학고등학교	김해시 금관대로 1239
김해시	김해수남고등학교	김해시 율하로 381
김해시	김해여자고등학교	김해시 향교길 9
김해시	김해영운고등학교	김해시 인제로284번길 33
김해시	김해외국어고등학교	김해시 율하로 266
김해시	김해율하고등학교	김해시 율하1로 21
김해시	김해임호고등학교	김해시 분성로3번길 77
김해시	김해제일고등학교	김해시 분성로3번길 105
김해시	장유고등학교	김해시 월산로 77
김해시	진영고등학교	김해시 진영읍 여래로20번길 35
김해시	진영제일고등학교	김해시 진영읍 진영로265번길 9-4
밀양시	밀양고등학교	밀양시 약산로 15
밀양시	밀양여자고등학교	밀양시 내일중앙길 10
밀양시	한국나노마이스터고등학교	밀양시 무안면 신별길 29
거제시	거제공업고등학교	거제시 계룡로11길 63
거제시	거제상문고등학교	거제시 수양로 29
거제시	거제여자상업고등학교	거제시 거제면 동상3길 21
거제시	거제옥포고등학교	거제시 연초면 국산로 27
거제시	거제제일고등학교	거제시 거제면 읍내로13길 22-5
거제시	거제중앙고등학교	거제시 중국로2길 61
거제시	경남산업고등학교	거제시 하청면 서리1길 17
거제시	연초고등학교	거제시 연초면 연사1길 40

# 경 남 공 보

제2590호

2023. 1. 5.(목)

소재지	명칭	위치
양산시	물금고등학교	양산시 물금읍 신주1길 20
양산시	범어고등학교	양산시 물금읍 신주로 88
양산시	서창고등학교	양산시 삼호동부로 125
양산시	양산고등학교	양산시 호국학도병길 2
양산시	양산남부고등학교	양산시 양주로 7
양산시	웅상고등학교	양산시 배움터길 36
양산시	증산고등학교	양산시 물금읍 가촌리 1277-4
의령군	신반정보고등학교	의령군 부림면 한지28길 8
의령군	의령고등학교	의령군 의령읍 백산로3길 4
함안군	함안고등학교	함안군 가야읍 함안대로 630
창녕군	영산고등학교	창녕군 영산면 영산새싹길 13
창녕군	창녕슈퍼텍고등학교	창녕군 창녕읍 남창녕로 36
고성군	경남항공고등학교	고성군 고성읍 송학고분로 127
고성군	고성중앙고등학교	고성군 고성읍 남포로 45
남해군	경남해양과학고등학교	남해군 삼동면 동부대로 1810
남해군	남해정보산업고등학교	남해군 고현면 탑동로 46
남해군	남해제일고등학교	남해군 남해읍 남해대로 2800-11
하동군	금남고등학교	하동군 금남면 섬진강대로 656-8
하동군	옥종고등학교	하동군 옥종면 옥수로 4-9
하동군	진교고등학교	하동군 진교면 민다리길 179
하동군	하동고등학교	하동군 하동읍 경서대로 84
산청군	단성고등학교	산청군 단성면 강누방목로 2
산청군	덕산고등학교	산청군 시천면 남명로159번길 1
산청군	산청고등학교	산청군 산청읍 응석봉로86번길 9-12
산청군	신등고등학교	산청군 신등면 신등가회로 125
함양군	서상고등학교	함양군 서상면 서상로 232-1
함양군	안의고등학교	함양군 안의면 안의배움길 30
함양군	함양고등학교	함양군 함양읍 함양로 1063
함양군	함양제일고등학교	함양군 함양읍 함양배움길 27
거창군	거창승강기고등학교	거창군 가조면 마상3길 33-20
거창군	거창여자고등학교	거창군 거창읍 죽전1길 72
거창군	아림고등학교	거창군 거창읍 정장길 19
합천군	삼가고등학교	합천군 삼가면 봉두길 5

# 경 남 공 보

제2590호

2023. 1. 5.(목)

소재지	명칭	위치
합천군	야로고등학교	합천군 야로면 역산길 13
합천군	초계고등학교	합천군 초계면 초계중앙로 101
합천군	합천고등학교	합천군 합천읍 교동3길 12

**[별표 4]**

### 특 수 학 교

소재지	명칭	위치
창원시(의창구, 성산구)	창원천광학교	창원시 성산구 원이대로878번길 20
창원시(마산합포구, 마산회원구)	경남혜림학교	창원시 마산회원구 합성북2길 48
밀양시	밀양아리솔학교	밀양시 초동면 성만남전로 25
진주시	진주혜광학교	진주시 문산읍 월아산로1048번길 36
통영시	통영잠포학교	통영시 도산면 도산일주로 1705
김해시	김해은혜학교	김해시 화목로 180
양산시	양산희망학교	양산시 상북면 충렬로 993-25
의령군	의령은광학교	의령군 가례면 홍의로 236
거창군	거창나래학교	거창군 마리면 송림길 52

**[별표 6]**

### 유치원

소재지	명칭	위치
창원시	감계초등학교병설유치원	창원시 의창구 북면 감계로140번길 51
창원시	고향의봄유치원	창원시 의창구 우곡로71번길 18
창원시	남정초등학교병설유치원	창원시 성산구 원이대로878번길 30
창원시	내동초등학교병설유치원	창원시 성산구 두대로 185
창원시	대방초등학교병설유치원	창원시 성산구 대정로 132
창원시	대산초등학교병설유치원	창원시 의창구 대산면 진산대로 442-7
창원시	대암초등학교병설유치원	창원시 성산구 창이대로899번길 23
창원시	대원초등학교병설유치원	창원시 성산구 두대로55번길 23
창원시	도계초등학교병설유치원	창원시 의창구 하남천동길 10
창원시	동산초등학교병설유치원	창원시 성산구 단정로 126
창원시	명곡초등학교병설유치원	창원시 의창구 우곡로159번길 22-11

# 경 남 공 보

제2590호

2023. 1. 5.(목)

소재지	명칭	위치
창원시	명도초등학교병설유치원	창원시 의창구 도계두리길 233
창원시	명서초등학교병설유치원	창원시 의창구 명서로 21
창원시	무동꿈유치원	창원시 의창구 북면 무동서로 81
창원시	무동초등학교병설유치원	창원시 의창구 북면 동곡로 65
창원시	봉강초등학교병설유치원	창원시 의창구 동읍 동읍로 1131-3
창원시	북면초등학교병설유치원	창원시 의창구 북면 동진로110번길 36
창원시	사파초등학교병설유치원	창원시 성산구 원이대로773번길 27
창원시	사회초등학교병설유치원	창원시 의창구 반계로80번길 7
창원시	삼정자초등학교병설유치원	창원시 성산구 외리로34번길 8
창원시	상북초등학교병설유치원	창원시 의창구 지귀로60번길 13-13
창원시	소담초등학교병설유치원	창원시 의창구 의창대로317번길 41
창원시	신방초등학교병설유치원	창원시 의창구 동읍 동읍로 121-11
창원시	안민초등학교병설유치원	창원시 성산구 안민로79번길 6
창원시	양곡초등학교병설유치원	창원시 성산구 양곡길 102
창원시	은천초등학교병설유치원	창원시 의창구 북면 신리길30번길 17
창원시	외동초등학교병설유치원	창원시 성산구 토월로43번길 14
창원시	용지초등학교병설유치원	창원시 성산구 원이대로538번길 24
창원시	용호유치원	창원시 성산구 용호로 41
창원시	우암초등학교병설유치원	창원시 의창구 대산면 우암로 35
창원시	유목초등학교병설유치원	창원시 성산구 반송로29번길 15
창원시	의창초등학교병설유치원	창원시 의창구 중동남로 85
창원시	일동초등학교병설유치원	창원시 의창구 대산면 대산북로 461
창원시	자여초등학교병설유치원	창원시 의창구 동읍 자여로 135
창원시	중동초등학교병설유치원	창원시 의창구 의창대로238번길 14
창원시	창원남산유치원	창원시 성산구 가음로83번길 7
창원시	창원상남초등학교병설유치원	창원시 성산구 토월로 140
창원시	창원숲유치원	창원시 성산구 두대로 197-45
창원시	창원신월초등학교병설유치원	창원시 성산구 신월로72번길 12
창원시	창원진달래유치원	창원시 의창구 북면 동진무동길26번길 19
창원시	창원초등학교병설유치원	창원시 의창구 읍성로 5-1
창원시	창원한들초등학교병설유치원	창원시 의창구 소봉로 43
창원시	창원한별유치원	창원시 의창구 봉곡로35번길 3
창원시	토월유치원	창원시 성산구 비읍로4번길 33-11
창원시	평산초등학교병설유치원	창원시 의창구 사회로104번길 17

# 경 남 공 보

제2590호

2023. 1. 5.(목)

소재지	명칭	위치
창원시	하천초등학교병설유치원	창원시 의창구 북면 하천로 145
창원시	화양초등학교병설유치원	창원시 의창구 동읍 백월로 524
창원시	감천초등학교병설유치원	창원시 마산회원구 내서읍 감천로 53
창원시	광려초등학교병설유치원	창원시 마산회원구 내서읍 삼계1길 47
창원시	고동초등학교병설유치원	창원시 마산회원구 무학로 589
창원시	교방초등학교병설유치원	창원시 마산합포구 교방동1길 63
창원시	구산초등학교구서분교장병설유치원	창원시 마산합포구 구산면 해양관광로 739
창원시	구암초등학교병설유치원	창원시 마산회원구 구암북19길 153
창원시	내서초등학교병설유치원	창원시 마산회원구 북성로 480
창원시	마산고온초등학교병설유치원	창원시 마산합포구 가포로 141
창원시	마산중앙초등학교병설유치원	창원시 마산회원구 팔용로 280
창원시	무학초등학교병설유치원	창원시 마산합포구 자산동8길 6
창원시	반동초등학교병설유치원	창원시 마산합포구 구산면 해양관광로 1460-14
창원시	봉덕초등학교병설유치원	창원시 마산회원구 봉덕1길 14
창원시	북성초등학교병설유치원	창원시 마산회원구 석전북1길 3
창원시	산호초등학교병설유치원	창원시 마산합포구 회원동북로 53
창원시	삼계초등학교병설유치원	창원시 마산회원구 내서읍 삼계로 36
창원시	상남초등학교병설유치원	창원시 마산합포구 합포서13길 20
창원시	석전초등학교병설유치원	창원시 마산회원구 석전동로 8
창원시	성호초등학교병설유치원	창원시 마산합포구 성호동4길 21
창원시	양덕솔빛유치원	창원시 마산회원구 삼호로 108
창원시	양덕초등학교병설유치원	창원시 마산회원구 양덕동12길 86
창원시	완월초등학교병설유치원	창원시 마산합포구 고운로 201
창원시	용마초등학교병설유치원	창원시 마산합포구 산호남로 50
창원시	우산초등학교병설유치원	창원시 마산합포구 진동면 미더덕로 382
창원시	월성초등학교병설유치원	창원시 마산합포구 완월남1길 17
창원시	월영초등학교병설유치원	창원시 마산합포구 반월북1길 41
창원시	월포초등학교병설유치원	창원시 마산합포구 월영북15길 35
창원시	중리초등학교병설유치원	창원시 마산회원구 내서읍 호계안길 22
창원시	진동초등학교병설유치원	창원시 마산합포구 진동면 삼진외거대로 661-22
창원시	진전초등학교병설유치원	창원시 마산합포구 진전면 팔의사로 727
창원시	팔룡초등학교병설유치원	창원시 마산회원구 학교단지로 31
창원시	하북초등학교병설유치원	창원시 마산합포구 진북면 지산5길 36
창원시	한사랑유치원	창원시 마산합포구 월영마을로 42



# 경 남 공 보

제2590호

2023. 1. 5.(목)

소재지	명칭	위치
창원시	합성초등학교병설유치원	창원시 마산회원구 합성북16길 75
창원시	합포초등학교병설유치원	창원시 마산합포구 허당로 73
창원시	현동숲유치원	창원시 마산합포구 현동9길 22
창원시	현동초등학교병설유치원	창원시 마산합포구 현동6길 12
창원시	호계초등학교병설유치원	창원시 마산회원구 내서읍 광려천북로 182
창원시	회원초등학교병설유치원	창원시 마산회원구 회원남로 51
창원시	경화초등학교병설유치원	창원시 진해구 경화로38번길 5
창원시	곰내유치원	창원시 진해구 응천중로 80
창원시	대야초등학교병설유치원	창원시 진해구 여좌로84번길 7
창원시	덕산초등학교병설유치원	창원시 진해구 덕산로46번길 15
창원시	도천초등학교병설유치원	창원시 진해구 충장로 10
창원시	동부초등학교병설유치원	창원시 진해구 석동로 27
창원시	석동초등학교병설유치원	창원시 진해구 석동로 85
창원시	응동초등학교병설유치원	창원시 진해구 마천로 29
창원시	응천초등학교병설유치원	창원시 진해구 응천동로 33
창원시	자은초등학교병설유치원	창원시 진해구 자은로88번길 41
창원시	장북초등학교병설유치원	창원시 진해구 진해대로728번길 21
창원시	장천초등학교병설유치원	창원시 진해구 충장로 719
창원시	제황초등학교병설유치원	창원시 진해구 제황로 32
창원시	진해남산초등학교병설유치원	창원시 진해구 태평로37번길 17
창원시	진해냉천초등학교병설유치원	창원시 진해구 냉천로 205
창원시	진해신항초등학교병설유치원	창원시 진해구 신항동로 158
창원시	진해유치원	창원시 진해구 청안로 289
창원시	진해중앙초등학교병설유치원	창원시 진해구 태백서로14번길 23
창원시	풍호초등학교병설유치원	창원시 진해구 풍호로 80
창원시	해원꽃숲유치원	창원시 진해구 해원로2번길 18
진주시	가좌초등학교병설유치원	진주시 내동로348번길 17
진주시	관봉초등학교병설유치원	진주시 정촌면 정촌로 629
진주시	금곡초등학교병설유치원	진주시 금곡면 월아산로89번길 11
진주시	금산초등학교병설유치원	진주시 금산면 금산로 75
진주시	금성초등학교병설유치원	진주시 말티고개로123번길 19
진주시	내동초등학교병설유치원	진주시 내동면 순환로 426
진주시	진주누리유치원	진주시 진산로358번길 13
진주시	대곡초등학교병설유치원	진주시 대곡면 진의로 970

# 경 남 공 보

제2590호

2023. 1. 5.(목)

소재지	명칭	위치
진주시	동진초등학교병설유치원	진주시 도동로184번길 13
진주시	명석초등학교병설유치원	진주시 명석면 광계산로 23
진주시	무지개초등학교병설유치원	진주시 영천강로119번길 37
진주시	문산초등학교병설유치원	진주시 문산읍 소문길 11
진주시	반성초등학교병설유치원	진주시 일반성면 동부로 2060
진주시	봉곡초등학교병설유치원	진주시 북장대로36번길 8
진주시	봉래초등학교병설유치원	진주시 의병로 265
진주시	봉원초등학교병설유치원	진주시 의병로 95-20
진주시	사봉초등학교병설유치원	진주시 사봉면 사군로 99
진주시	서진초등학교병설유치원	진주시 새평거리 85
진주시	수곡초등학교병설유치원	진주시 수곡면 곤수로 1000
진주시	신안초등학교병설유치원	진주시 평거리139번길 8
진주시	신진초등학교병설유치원	진주시 신평공원길57번길 19
진주시	예하초등학교병설유치원	진주시 정촌면 삼일로 50
진주시	은하수초등학교병설유치원	진주시 진주역로73번길 7
진주시	이반성초등학교병설유치원	진주시 이반성면 오봉산로 762
진주시	정촌초등학교병설유치원	진주시 동부로 11
진주시	주약초등학교병설유치원	진주시 천수로 64
진주시	지수초등학교병설유치원	진주시 지수면 지사로 806
진주시	진성초등학교병설유치원	진주시 진성면 진성로355번길 10
진주시	진주유치원	진주시 강남로201번길 12-3
진주시	진주초등학교병설유치원	진주시 진주성로24번길 7
진주시	축석초등학교병설유치원	진주시 평거리 259
진주시	충무공초등학교병설유치원	진주시 사들로 70
진주시	평거초등학교병설유치원	진주시 진양호로51번길 16
진주시	한울유치원	진주시 평거리 82
통영시	광도유치원	통영시 광도면 노산1길 18
통영시	남포초등학교병설유치원	통영시 남포1길 22
통영시	도산초등학교병설유치원	통영시 도산면 도산일주로 25
통영시	두룡초등학교병설유치원	통영시 도천5길 33-11
통영시	벽방초등학교병설유치원	통영시 광도면 안정로 815
통영시	사랑초등학교병설유치원	통영시 사랑면 상도일주로 1584
통영시	산양초등학교병설유치원	통영시 산양읍 산양중앙로 27
통영시	용남초등학교병설유치원	통영시 용남면 달포큰길 125

# 경 남 공 보

제2590호

2023. 1. 5.(목)

소재지	명칭	위치
통영시	원광초등학교병설유치원	통영시 욱지면 서촌윗길 171-15
통영시	원평초등학교병설유치원	통영시 용남면 적촌길 203
통영시	유영초등학교병설유치원	통영시 중앙로 225
통영시	인평초등학교병설유치원	통영시 평인일주로 91-1
통영시	진남초등학교병설유치원	통영시 도남로 38
통영시	충렬초등학교병설유치원	통영시 여황로 249
통영시	충무초등학교병설유치원	통영시 비석2길 24
통영시	통영유치원	통영시 광도면 죽림1로 4-37
통영시	통영초등학교병설유치원	통영시 무전3길 57
통영시	한려초등학교병설유치원	통영시 테메4길 50
통영시	한산초등학교병설유치원	통영시 한산면 한산일주로 850-2
사천시	곤명초등학교병설유치원	사천시 곤명면 완사3길 61
사천시	곤양초등학교병설유치원	사천시 곤양면 성내로 25
사천시	사천유치원	사천시 사남면 진삼로 1023
사천시	삼천포유치원	사천시 삼상로 25-12
사천시	서포초등학교병설유치원	사천시 서포면 나분이길 9
사천시	선진유치원	사천시 용현면 통양1길 53
사천시	정동초등학교병설유치원	사천시 정동면 대곡1길 25
김해시	경운초등학교병설유치원	김해시 우암로73번길 8
김해시	계동초등학교병설유치원	김해시 계동로 96
김해시	관동초등학교병설유치원	김해시 율하3로 110
김해시	구봉초등학교병설유치원	김해시 구지로 99-26
김해시	구산초등학교병설유치원	김해시 가락로 310-36
김해시	금동초등학교병설유치원	김해시 상동면 상동로 551-13
김해시	금산초등학교병설유치원	김해시 진영읍 하계로 3
김해시	김해가야초등학교병설유치원	김해시 분성로3번길 45
김해시	김해구지초등학교병설유치원	김해시 구산로5번길 45
김해시	김해내동초등학교병설유치원	김해시 평전로 151
김해시	김해동광초등학교병설유치원	김해시 호계로500번길 15-15
김해시	김해모산초등학교병설유치원	김해시 율하로 483
김해시	김해봉황초등학교병설유치원	김해시 전하로198번길 5
김해시	김해부곡초등학교병설유치원	김해시 월산로 139
김해시	김해삼성초등학교병설유치원	김해시 인제로51번길 42
김해시	김해신안초등학교병설유치원	김해시 팔판로 8

# 경 남 공 보

제2590호

2023. 1. 5.(목)

소재지	명칭	위치
김해시	김해유치원	김해시 인제로284번길 51
김해시	김해울산초등학교병설유치원	김해시 율하5로 55
김해시	김해율하유치원	김해시 율하2로126번길 6
김해시	김해합성초등학교병설유치원	김해시 가락로 111-12
김해시	김해활천초등학교병설유치원	김해시 삼안로24번길 7
김해시	능동초등학교병설유치원	김해시 변화1로123번길 20
김해시	대감초등학교병설유치원	김해시 대동면 대동로 993
김해시	대동초등학교병설유치원	김해시 대동면 대동로 613
김해시	대중초등학교병설유치원	김해시 대동면 대동로 287
김해시	대진초등학교병설유치원	김해시 진례면 고모로327번길 19
김해시	삼계초등학교병설유치원	김해시 가야로38번길 30
김해시	삼문초등학교병설유치원	김해시 변화2로 104
김해시	삼방초등학교병설유치원	김해시 삼안로235번길 20
김해시	생림초등학교병설유치원	김해시 생림면 봉림로 80-10
김해시	석봉초등학교병설유치원	김해시 월산로 27
김해시	수남초등학교병설유치원	김해시 율하2로 183
김해시	안명초등학교병설유치원	김해시 한림면 안하로 28
김해시	어방초등학교병설유치원	김해시 활천로 159
김해시	용산초등학교병설유치원	김해시 상동면 여차로 610
김해시	우암초등학교병설유치원	김해시 우암로 165
김해시	월산초등학교병설유치원	김해시 능동로 123
김해시	율하초등학교병설유치원	김해시 율하2로58번길 7
김해시	이북초등학교병설유치원	김해시 한림면 한림로 98-9
김해시	이작초등학교병설유치원	김해시 생림면 마사로241번길 12
김해시	자유유치원	김해시 수가로 271
김해시	자유초등학교병설유치원	김해시 능동로 190
김해시	주석초등학교병설유치원	김해시 월산로 81-36
김해시	주촌초등학교병설유치원	김해시 주촌면 천곡로15번길 13
김해시	진례초등학교병설유치원	김해시 진례면 송현로 74-12
김해시	진영금병초등학교병설유치원	김해시 진영읍 장동로 37
김해시	진영대창초등학교병설유치원	김해시 진영읍 진영로 236
김해시	진영대흥초등학교병설유치원	김해시 진영읍 진영로120번길 2-4
김해시	진영유치원	김해시 진영읍 장동1로31번길 80-20
김해시	진영장등초등학교병설유치원	김해시 진영읍 장동로 120

# 경 남 공 보

제2590호

2023. 1. 5.(목)

소재지	명칭	위치
김해시	한림초등학교병설유치원	김해시 한림면 한림로371번길 47
김해시	화정초등학교병설유치원	김해시 삼계중앙로5번길 24
밀양시	무안초등학교병설유치원	밀양시 무안면 사명로 531
밀양시	미리별초등학교병설유치원	밀양시 미리별로 41-22
밀양시	밀양유치원	밀양시 부북면 운전2길 22
밀양시	밀양초등학교병설유치원	밀양시 중앙로 282-12
밀양시	밀주초등학교병설유치원	밀양시 가곡13길 24
밀양시	산내남명초등학교병설유치원	밀양시 산내면 산내로 1143
밀양시	산내초등학교병설유치원	밀양시 산내면 산내로 335
밀양시	산동초등학교병설유치원	밀양시 단장면 표충로 889-6
밀양시	산외초등학교병설유치원	밀양시 산외면 산외로 257
밀양시	삼랑진초등학교병설유치원	밀양시 삼랑진읍 만어로 11
밀양시	상남초등학교병설유치원	밀양시 상남면 상남인산길 11
밀양시	상동초등학교병설유치원	밀양시 상동면 금산5길 4
밀양시	송진초등학교병설유치원	밀양시 삼랑진읍 삼랑진로 206
밀양시	수산초등학교병설유치원	밀양시 하남읍 수산중앙로 59
밀양시	송진초등학교병설유치원	밀양시 삼랑진읍 삼랑진로 1286
밀양시	예림초등학교병설유치원	밀양시 상남면 밀양대로 1524
밀양시	청도초등학교병설유치원	밀양시 청도면 두곡4길 13
밀양시	초동초등학교병설유치원	밀양시 초동면 초동로 321
밀양시	태룡초등학교병설유치원	밀양시 단장면 국전로 15-8
거제시	거제양정초등학교병설유치원	거제시 양정2길 15
거제시	거제용소초등학교병설유치원	거제시 용소1길 35-5
거제시	거제유치원	거제시 국산로 147
거제시	거제초등학교병설유치원	거제시 거제면 읍내로2길 20
거제시	계룡초등학교병설유치원	거제시 거제중앙로 1821-7
거제시	국산초등학교병설유치원	거제시 국산1길 2
거제시	기성초등학교병설유치원	거제시 사등면 언양로 541
거제시	능포초등학교병설유치원	거제시 능포로 208
거제시	동부초등학교병설유치원	거제시 동부면 동부로 27
거제시	동부초등학교울포분교장병설유치원	거제시 동부면 울포4길 1
거제시	명사초등학교병설유치원	거제시 남부면 명사해수욕장길 11
거제시	사등유치원	거제시 사등면 언양로 555
거제시	사등초등학교병설유치원	거제시 사등면 성포로 21

# 경 남 공 보

제2590호

2023. 1. 5.(목)

소재지	명칭	위치
거제시	송정초등학교병설유치원	거제시 연초면 송정이목로 47
거제시	수월초등학교병설유치원	거제시 수양로 420
거제시	송덕초등학교병설유치원	거제시 둔덕면 거제남서로 4720
거제시	신현초등학교병설유치원	거제시 서문로1길 7
거제시	아주초등학교병설유치원	거제시 탐곡로4길 24
거제시	연초초등학교병설유치원	거제시 연초면 거제대로 4280
거제시	오량초등학교병설유치원	거제시 사등면 거제남서로 5405
거제시	오비초등학교병설유치원	거제시 연초면 오비5길 21
거제시	옥포초등학교병설유치원	거제시 옥포로13길 12
거제시	외간초등학교병설유치원	거제시 거제면 외간옥산1길 10
거제시	외포초등학교병설유치원	거제시 장목면 외포5길 7
거제시	일운초등학교병설유치원	거제시 일운면 지세포로 74
거제시	장목초등학교병설유치원	거제시 장목면 거제북로 1220
거제시	장승포초등학교병설유치원	거제시 신부로1길 19
거제시	장평초등학교병설유치원	거제시 장평1로 116
거제시	제산초등학교병설유치원	거제시 제산로 70
거제시	창호초등학교병설유치원	거제시 사등면 가조로 1281-16
거제시	칠천초등학교병설유치원	거제시 하청면 칠천로 372
거제시	하청초등학교병설유치원	거제시 하청면 하청로 22
거제시	한아름유치원	거제시 중곡2로 38
양산시	가남초등학교병설유치원	양산시 물금읍 청운로 114
양산시	가양초등학교병설유치원	양산시 물금읍 물금로 60
양산시	가촌초등학교병설유치원	양산시 물금읍 물금로 139
양산시	덕계초등학교병설유치원	양산시 덕계로 92
양산시	동면유치원	양산시 동면 내송리 495-1
양산시	동산초등학교병설유치원	양산시 동면 양산대로 346
양산시	명동유치원	양산시 신명동5길 6
양산시	물금유치원	양산시 물금읍 신주2길 26
양산시	백동초등학교병설유치원	양산시 백동길 19-24
양산시	범어초등학교병설유치원	양산시 물금읍 동중6길 8
양산시	북정초등학교병설유치원	양산시 북정서길 28
양산시	삼성초등학교병설유치원	양산시 북정13길 28
양산시	삼량초등학교병설유치원	양산시 양주로 55
양산시	상북초등학교병설유치원	양산시 상북면 반회서8길 11

# 경 남 공 보

제2590호

2023. 1. 5.(목)

소재지	명칭	위치
양산시	서창초등학교병설유치원	양산시 웅상대로 1362
양산시	석산초등학교병설유치원	양산시 동면 금오16길 105
양산시	성산초등학교병설유치원	양산시 물금읍 신주로 78
양산시	소토초등학교병설유치원	양산시 상북면 울리길 13
양산시	신명초등학교병설유치원	양산시 신명로 108
양산시	신양초등학교병설유치원	양산시 양주로 27
양산시	양산유치원	양산시 물금읍 아리로 51
양산시	양산초등학교병설유치원	양산시 중앙우회로 102
양산시	어곡초등학교병설유치원	양산시 두전길 30-19
양산시	영천초등학교병설유치원	양산시 동면 영천4길 6
양산시	오봉유치원	양산시 물금읍 목화9길 8
양산시	용연초등학교병설유치원	양산시 하북면 용연로 110
양산시	웅상초등학교병설유치원	양산시 명동4길 5
양산시	원동초등학교병설유치원	양산시 원동면 원동로 1508
양산시	원동초등학교이천분교장병설유치원	양산시 원동면 배내로 431-1
양산시	중부초등학교병설유치원	양산시 양주로 140
양산시	천성초등학교병설유치원	양산시 배움터길 28
양산시	평산초등학교병설유치원	양산시 평산중앙5길 11
양산시	하북초등학교병설유치원	양산시 하북면 신평로 2
양산시	화계초등학교병설유치원	양산시 원동면 화계로 399-29
양산시	회야초등학교병설유치원	양산시 신태계8길 58
의령군	낙서초등학교병설유치원	의령군 낙서면 낙동강로 773-6
의령군	남산초등학교공류분교장병설유치원	의령군 공류면 공류로5길 14
의령군	대의초등학교병설유치원	의령군 대의면 대의로 31-6
의령군	부림초등학교병설유치원	의령군 부림면 대한로 1721
의령군	부림초등학교봉수분교장병설유치원	의령군 봉수면 한지9길 6
의령군	유곡초등학교병설유치원	의령군 유곡면 마장로 6-3
의령군	의령유치원	의령군 의령읍 의병로25길 21-8
의령군	정곡초등학교병설유치원	의령군 정곡면 법정로 937-6
의령군	지정초등학교병설유치원	의령군 지정면 함의로4길 5
의령군	화정초등학교병설유치원	의령군 화정면 화정로 314
함안군	군북초등학교병설유치원	함안군 군북면 덕대길 26-16
함안군	대산초등학교병설유치원	함안군 대산면 대산중앙3길 8
함안군	문암초등학교병설유치원	함안군 산인면 모곡1길 2

# 경 남 공 보

제2590호

2023. 1. 5.(목)

소재지	명칭	위치
함안군	범수초등학교병설유치원	함안군 범수면 석무길 41
함안군	예곡초등학교병설유치원	함안군 칠원읍 예곡2길 25
함안군	외암초등학교병설유치원	함안군 여항면 여항로 62
함안군	월촌초등학교병설유치원	함안군 군북면 월촌3길 27
함안군	유원초등학교병설유치원	함안군 칠원읍 유원길 37-1
함안군	칠서초등학교병설유치원	함안군 칠서면 청계2길 9
함안군	칠서초등학교이령분교장병설유치원	함안군 칠북면 온천로 63
함안군	칠원초등학교병설유치원	함안군 칠원읍 성내길 32
함안군	함안유치원	함안군 가야읍 성내북길 58-7
함안군	함안초등학교병설유치원	함안군 함안면 함안대로 97
함안군	호암초등학교병설유치원	함안군 칠원읍 호암길 30
창녕군	계창초등학교병설유치원	창녕군 계성면 계성장마로 399
창녕군	고암초등학교병설유치원	창녕군 고암면 고암성산대로 6-5
창녕군	길곡초등학교병설유치원	창녕군 길곡면 낙동로 1498
창녕군	남지초등학교병설유치원	창녕군 남지읍 낙동로 429
창녕군	대지초등학교병설유치원	창녕군 대지면 우포2로 943
창녕군	대합초등학교병설유치원	창녕군 대합면 창곡길 8
창녕군	도천초등학교병설유치원	창녕군 도천면 도천3길 16
창녕군	동포초등학교병설유치원	창녕군 남지읍 동포5길 17
창녕군	부곡초등학교병설유치원	창녕군 부곡면 원동길 16
창녕군	부곡초등학교하포분교장병설유치원	창녕군 부곡면 학포1길 21-1
창녕군	영산초등학교병설유치원	창녕군 영산면 영산새싹길 25
창녕군	유어초등학교병설유치원	창녕군 유어면 마수원길 39
창녕군	이방초등학교병설유치원	창녕군 이방면 안리대동길 3
창녕군	장마초등학교병설유치원	창녕군 장마면 강리길 61
창녕군	장천초등학교병설유치원	창녕군 이방면 이방대합로 285
창녕군	창녕성산초등학교병설유치원	창녕군 성산면 중고개길 24-7
창녕군	창녕유치원	창녕군 창녕읍 창녕장마로 793
고성군	개천초등학교병설유치원	고성군 개천면 옥천로 1268
고성군	거류초등학교병설유치원	고성군 거류면 거류로 693-14
고성군	고성유치원	고성군 거류면 송산로 111
고성군	구만초등학교병설유치원	고성군 구만면 영회로 1763
고성군	대흥초등학교병설유치원	고성군 대가면 대가로 443-18
고성군	동광초등학교병설유치원	고성군 거류면 봉암2길 11



# 경 남 공 보

제2590호

2023. 1. 5.(목)

소재지	명칭	위치
고성군	동해초등학교병설유치원	고성군 동해면 동해로 1585
고성군	마암초등학교병설유치원	고성군 마암면 옥천로 254
고성군	방산초등학교병설유치원	고성군 거류면 방산로 42
고성군	삼산초등학교병설유치원	고성군 삼산면 미룡2길 65
고성군	상리초등학교병설유치원	고성군 상리면 척번정1길 85
고성군	영오초등학교병설유치원	고성군 영오면 영희로 325
고성군	영오초등학교영현분교장병설유치원	고성군 영현면 대가로 1675-20
고성군	울천초등학교병설유치원	고성군 고성읍 죽계2길 19
고성군	철성초등학교병설유치원	고성군 고성읍 월평로 11
고성군	하이초등학교병설유치원	고성군 하이면 남일로 423
고성군	하일초등학교병설유치원	고성군 하일면 학립2길 70-15
고성군	회화초등학교병설유치원	고성군 회화면 배둔로 95
남해군	고현초등학교병설유치원	남해군 고현면 고설로 31
남해군	남명초등학교병설유치원	남해군 남면 남서대로748번길 7
남해군	남해유치원	남해군 남해읍 망운로61번길 44
남해군	도마초등학교병설유치원	남해군 고현면 남해대로 3173
남해군	미조초등학교병설유치원	남해군 미조면 미송로2번길 8
남해군	상주초등학교병설유치원	남해군 상주면 남해대로 708
남해군	설천초등학교병설유치원	남해군 설천면 설천로696번길 11
남해군	성명초등학교병설유치원	남해군 서면 남서대로 1630
남해군	이동초등학교병설유치원	남해군 이동면 무림로 29
남해군	지족초등학교병설유치원	남해군 삼동면 동부대로1858번길 4
남해군	창선초등학교병설유치원	남해군 창선면 창선로97번길 16
하동군	고전초등학교병설유치원	하동군 고전면 하동읍성로 371
하동군	궁항초등학교병설유치원	하동군 금성면 가린길 32
하동군	노량초등학교병설유치원	하동군 금남면 제면당길 60
하동군	목계초등학교병설유치원	하동군 청암면 청학로 2220
하동군	목계초등학교청암분교장병설유치원	하동군 청암면 청학로 716
하동군	북천초등학교병설유치원	하동군 북천면 세이리길 20
하동군	쌍계초등학교병설유치원	하동군 화개면 쌍계사길 27-21
하동군	악양초등학교병설유치원	하동군 악양면 악양서로 349
하동군	옥종초등학교병설유치원	하동군 옥종면 주포중앙길 14-13
하동군	진교초등학교병설유치원	하동군 진교면 민다리길 141
하동군	하동유치원	하동군 하동읍 군청로 185-10

# 경 남 공 보

제2590호

2023. 1. 5.(목)

소재지	명칭	위치
하동군	화개초등학교병설유치원	하동군 화개면 화개로 139
하동군	화개초등학교왕성분교장병설유치원	하동군 화개면 화개로 967
하동군	횡천초등학교병설유치원	하동군 횡천면 경서대로 1117
산청군	금서초등학교병설유치원	산청군 금서면 화계오봉로 12
산청군	단계초등학교병설유치원	산청군 신등면 신차로 514
산청군	덕산초등학교병설유치원	산청군 시천면 덕산대로 15
산청군	도산초등학교병설유치원	산청군 신안면 신차로 3-3
산청군	산청유치원	산청군 신안면 수월로 39
산청군	삼장초등학교병설유치원	산청군 삼장면 친환경로 764
산청군	생비량초등학교병설유치원	산청군 생비량면 비량로 51-3
산청군	생초초등학교병설유치원	산청군 생초면 생초초38번길 21
산청군	신천초등학교병설유치원	산청군 시천면 지리산대로 1030-2
산청군	오부초등학교병설유치원	산청군 오부면 오동로 649
산청군	차황초등학교병설유치원	산청군 차황면 친환경로 3575
함양군	금반초등학교병설유치원	함양군 휴천면 휴천로 371
함양군	마천초등학교병설유치원	함양군 마천면 마천삼정로 126
함양군	백전초등학교병설유치원	함양군 백전면 구산대안로 12-2
함양군	병곡초등학교병설유치원	함양군 병곡면 휴촌길 21
함양군	서상초등학교병설유치원	함양군 서상면 대남로 6
함양군	서하초등학교병설유치원	함양군 서하면 옥십령로 2117
함양군	수동초등학교병설유치원	함양군 수동면 연화산길 18-1
함양군	안의초등학교병설유치원	함양군 안의면 안의초등길 8
함양군	유림초등학교병설유치원	함양군 유림면 천왕봉로 2927
함양군	지곡초등학교병설유치원	함양군 지곡면 개평길 12
함양군	천령유치원	함양군 함양읍 함양로 911
거창군	가북초등학교병설유치원	거창군 가북면 가북로 628
거창군	가조초등학교병설유치원	거창군 가조면 가조가야로 1087
거창군	거창유치원	거창군 거창읍 거열로4길 235
거창군	고계초등학교병설유치원	거창군 고계면 고계로 333
거창군	남상초등학교병설유치원	거창군 남상면 인평길 21
거창군	남하초등학교병설유치원	거창군 남하면 영서로 151
거창군	마리초등학교병설유치원	거창군 마리면 빼재로 23
거창군	북상초등학교병설유치원	거창군 북상면 송계로 731-18
거창군	신원초등학교병설유치원	거창군 신원면 신차로 3053

# 경 남 공 보

제2590호

2023. 1. 5.(목)

소재지	명칭	위치
거창군	응양초등학교병설유치원	거창군 응양면 응양로 1403
거창군	월천초등학교병설유치원	거창군 거창읍 주곡로 207
거창군	위천초등학교병설유치원	거창군 위천면 창말1길 10
거창군	주상초등학교병설유치원	거창군 주상면 도평1길 60
거창군	창남초등학교병설유치원	거창군 거창읍 거합대로4길 24
합천군	가회초등학교병설유치원	합천군 가회면 황매산로 58-2
합천군	대병초등학교병설유치원	합천군 대병면 신성동길 66
합천군	묘산초등학교병설유치원	합천군 묘산면 묘산로 149
합천군	봉산초등학교병설유치원	합천군 봉산면 김봉길 25-7
합천군	삼가초등학교병설유치원	합천군 삼가면 소오길 12
합천군	쌍백초등학교병설유치원	합천군 쌍백면 평구3길 17
합천군	쌍책초등학교병설유치원	합천군 쌍책면 성산큰길 47
합천군	야로초등학교병설유치원	합천군 야로면 미송산로 89
합천군	적중초등학교병설유치원	합천군 적중면 상중부우회길 115
합천군	청덕초등학교병설유치원	합천군 청덕면 송기2길 16
합천군	초계초등학교병설유치원	합천군 초계면 초계중앙로 33-6
합천군	초계초등학교덕곡분교장병설유치원	합천군 덕곡면 오광대로 711
합천군	합천가야초등학교병설유치원	합천군 가야면 가조가야로 2863
합천군	합천유치원	합천군 합천읍 인덕로 2519

### ◇ 개정 이유 ◇

가. 2023년 신설학교의 교명 제정, 기존 학교의 교명 및 주소 변경에 따라 조례를 개정하고자 함.

### ◇ 주요 내용 ◇

가. 개정문 참고

**제400회 경상남도의회 정례회 제5차 본회의(2022. 12. 15.)의결을 거친 경상남도교육청 행정기구 설치 조례 전부개정조례를 이에 공포한다.**

**경상남도교육감 박종훈** ㉠

2022년 12월 29일

● **경상남도 조례 제5325호**

**경상남도교육청 행정기구 설치 조례 전부개정조례**

경상남도교육청 행정기구 설치 조례 전부를 다음과 같이 개정한다.

경상남도교육청 행정기구 설치 조례

**제1장 총칙**

**제1조(목적)** 이 조례는 「지방교육자치에 관한 법률」 제30조부터 제35조까지의 규정과 「지방교육행정기관의 행정기구와 정원기준 등에 관한 규정」 제7조, 제8조 및 제12조 규정에 의하여 경상남도교육청에 두는 행정기구와 직속기관 및 교육지원청 소속기관의 설치, 조직과 그 분장사무의 대강을 규정함을 목적으로 한다.

**제2조(보조·보좌기관의 직급 등)** 경상남도교육청(이하 “본청”이라 한다)과 교육지원청에 두는 국장·담당관 및 과장의 직급, 한시기구에 두는 단장의 직급과 직속기관·교육지원청 소속기관의 장 및 보조기관의 직급은 교육규칙으로 정한다.

**제3조(담당관·과의 설치 등)** 본청의 담당관·과 및 직속기관의 부·과 등의 설치와 그 사무분장 등에 관한 사항은 교육규칙으로 정한다.에 관한 사항은 교육규칙으로 정한다.

**제4조(교육지원청 하부조직의 설치 등)** 교육지원청 및 그 소속기관의 하부조직 설치와 사무분장 등

**제5조(한시기구의 설치 등)** 「지방교육행정기관의 행정기구와 정원기준 등에 관한 규정」 제7조에 따라 경상남도교육감(이하 “교육감”이라 한다)은 한시기구를 둘 수 있다.

## 제2장 본청

**제6조(국의 설치)** 경상남도 교육·학예에 관한 사무를 분장하기 위하여 학교정책국, 미래교육국 및 행정국을 둔다.

**제7조(학교정책국)** 학교정책국장은 다음 사항을 분장한다.

1. 각급 학교의 장학 및 교육과정 운영지도에 관한 사항
2. 각급 학교 학생의 진로지도에 관한 사항
3. 각급 학교의 교수·학습방법 개선지도에 관한 사항
4. 유아·특수교육 진흥에 관한 사항
5. 교육공무원의 인사·복무·후생복지에 관한 사항
6. 국제이해교육 및 국제교류·협력에 관한 사항
7. 학부모 교육 및 학부모 학교 교육참여 지원에 관한 사항
8. 방과후학교 운영지도에 관한 사항
9. 교육기부에 관한 사항
10. 교직원단체에 관한 사항
11. 행복학교에 관한 사항
12. 직업교육 및 취업지원에 관한 사항

**제8조(미래교육국)** 미래교육국장은 다음 사항을 분장한다.

1. 과학·수학·정보·융합교육 진흥에 관한 사항
2. 교육정보화에 관한 사항
3. 영재교육 진흥에 관한 사항
4. 발명교육의 활성화 및 지원에 관한 사항
5. 공공도서관 운영에 관한 사항
6. 각급 학교 학생의 생활지도에 관한 사항
7. 민주 시민교육에 관한 사항
8. 학교체육 지도 및 체육행사 지원에 관한 사항
9. 환경·예술교육에 관한 사항
10. 학교보건·위생에 관한 사항
11. 학교급식에 관한 사항
12. 평생교육 진흥에 관한 사항
13. 공익법인의 설립·운영에 관한 사항
14. 교육복지·총괄·지원에 관한 사항

**제9조(행정국)** 행정국장은 다음 사항을 분장한다.

1. 각급 학교의 설립·폐지 및 의무취학·통학구역·학교군제 운영에 관한 사항
2. 자금운용, 회계 및 결산에 관한 사항

3. 지방공무원의 인사·복무·후생복지에 관한 사항
4. 학교법인 및 사립학교 운영관리·지도·감독에 관한 사항
5. 총무·행사·보안 및 기록물 관리에 관한 사항
6. 국·공유재산의 취득 및 처분·관리에 관한 사항
7. 지방교육행정기관 설립·폐지에 관한 사항
8. 시설 및 투자계획의 수립·조정·집행에 관한 사항
9. 공무원 및 교육공무직원 단체에 관한 사항
10. 안전관리에 관한 사항
11. 교육공무직원의 인사·복무·후생복지에 관한 사항
12. 교육시설공사 감리에 관한 사항
13. 그린스마트미래학교 설치에 관한 사항

## 제3장 직속기관

### 제1절 경상남도교육청 교육연수원

**제10조(설치)** ① 「지방교육자치에 관한 법률」(이하 “법”이라 한다) 제32조 및 「지방공무원 교육훈련법」 제8조에 따라 각급 학교 교직원 및 교육행정기관 소속 공무원 자질 향상과 창의적인 직무능력을 배양하고 변화하는 시대의 교직원·가치관을 정립을 위해 경상남도교육청 교육연수원(이하 “교육연수원”이라 한다)을 둔다.

② 교육연수원은 경상남도 창원시 의창구 사림로111번길 22에 둔다.

**제11조(원장)** 교육연수원에 원장을 두고, 원장은 교육감의 명을 받아 소관 사무를 총괄하며, 소속 공무원을 지휘·감독한다.

**제12조(직무)** 교육연수원장은 다음 사항을 관장한다.

1. 교육공무원 연수에 관한 사항
2. 지방공무원 및 사립학교 사무직원의 교육훈련 전반에 관한 사항
3. 신규임용 예정자의 교육훈련
4. 교육공무직원 교육훈련에 관한 사항
5. 위탁교육
6. 그 밖에 교육감이 필요하다고 인정하여 정하는 사항

### 제2절 경상남도교육청 미래교육원

**제13조(설치)** ① 법 제32조 및 「과학·수학·정보 교육 진흥법」 제5조에 따라 미래교육에 관한 자료를 연구·개발·보급하며 학생들의 역량중심 융합교육 체험과 탐구활동, 교직원연수를 위하여 경상남도교육청 미래교육원(이하 “미래교육원”이라 한다)을 둔다.

② 미래교육원은 경상남도 의령군 의령읍 의병로8길 12-33에 둔다.

**제14조(원장)** 미래교육원에 원장을 두고, 원장은 교육감의 명을 받아 소관 사무를 총괄하며, 소속 공무원을 지휘·감독한다.

**제15조(직무)** 미래교육원장은 다음 사항을 관장한다.

1. 미래교육 자료 개발·보급에 관한 사항
2. 체험·탐구 중심 미래교육 프로그램 운영에 관한 사항
3. 미래교육 교직원 연수에 관한 사항
4. 미래교육 콘텐츠 개발·보급 및 전시·체험관 운영에 관한 사항
5. 교육정책 연구 과제 수행에 관한 사항
6. 교육플랫폼에 관한 사항
7. 학생용 스마트단말기에 관한 사항
8. 현장 연구·교육 활동 지원에 관한 사항
9. 교육 정책 연구 과제 발굴 및 수행에 관한 사항
10. 경남교육미디어센터 및 경남교육미디어 방송국 운영에 관한 사항
11. 학교 평가에 관한 사항
12. 그 밖에 교육감이 필요하다고 인정하여 정하는 사항

### 제3절 경상남도교육청 과학교육원

**제16조(설치)** ① 법 제32조 및 「과학·수학·정보 교육 진흥법」 제5조에 따라 과학교육에 관한 자료를 개발·보급하며, 학생들의 탐구활동과 교직원연수를 위하여 경상남도교육청 과학교육원(이하 “과학교육원”이라 한다)을 둔다.

② 법 제32조에 따라 경상남도내 고등학교 이하 각급 학교 학생에게 습지환경교육의 중요성과 습지환경보존 정신을 심어주기 위하여 분원으로 우포생태교육원을 둔다.

③ 과학교육원 및 분원의 명칭과 위치는 다음과 같다.

1. 과학교육원: 경상남도 진주시 진성면 진의로 178-35
2. 우포생태교육원: 경상남도 창원군 유어면 대대길 8

**제17조(원장)** ① 과학교육원에 원장을 두고, 원장은 교육감의 명을 받아 소관 사무를 총괄하며, 소속 공무원을 지휘·감독한다.

② 분원장은 원장의 명을 받아 소관 사무를 총괄하며, 소속 공무원을 지휘·감독한다.

**제18조(직무)** 과학교육원장은 다음 사항을 관장한다.

1. 과학 기술 교육 연구 및 정보 수집에 관한 사항
2. 과학 영재교육 연구에 관한 사항
3. 과학교육 자료 제작·보급에 관한 사항
4. 과학 관련 학생교육에 관한 사항
5. 각종 과학전시물 개발 및 과학관 운영(천연기념물 제395호 포함)에 관한 사항
6. 과학 기술교육 진흥을 위한 교직원 연수에 관한 사항

7. 우포생태교육원에 관한 사항
8. 그 밖에 교육감이 필요하다고 인정하여 정하는 사항

### 제4절 경상남도교육청 경남수학문화관

**제19조(설치)** ① 법 제32조 및 「과학·수학·정보교육 진흥법」 제5조에 따라 수학교육에 관한 자료를 연구·개발·보급하며 학생들의 수학적 사고력과 탐구활동, 교직원연수를 위하여 경상남도교육청 경남수학문화관(이하 “경남수학문화관”이라 한다)을 둔다.

② 법 제32조에 따라 수학교육에 대한 자료를 개발·보급하며 경상남도내 고등학교 이하 각급 학교 학생들의 체험 중심의 수학교육 방법 개선과 수학교육 선진화를 위하여 분원으로 6개의 수학체험센터(진주, 김해, 밀양, 거제, 양산, 거창)를 둔다.

③ 경남수학문화관 및 분원의 명칭과 위치는 다음과 같다.

1. 경남수학문화관: 경상남도 창원시 성산구 창원천로 196번길 48
2. 진주수학체험센터: 경상남도 진주시 문산읍 동부로 588번길 18
3. 김해수학체험센터: 경상남도 김해시 우암로 165(우암초등학교 내)
4. 밀양수학체험센터: 경상남도 밀양시 가곡13길 24(밀주초등학교 내)
5. 거제수학체험센터: 경상남도 거제시 중곡로2길 45(거제중앙초등학교 내)
6. 양산수학체험센터: 경상남도 양산시 물금읍 오봉로 28(서남초등학교 내)
7. 거창수학체험센터: 경상남도 거창군 거창읍 아림로 48(거창초등학교 내)

**제20조(관장)** ① 경남수학문화관에 관장을 두고, 관장은 교육감의 명을 받아 소관 사무를 총괄하며, 소속 공무원을 지휘·감독한다.

② 분원장은 관장의 명을 받아 소관 사무를 총괄하며, 소속 공무원을 지휘·감독한다.

**제21조(직무)** 경남수학문화관장은 다음 사항을 관장한다.

1. 수학교육 자료 개발·보급에 관한 사항
2. 체험·탐구 중심 수학교육 프로그램 개발 및 운영에 관한 사항
3. 수학교육 교직원 연수에 관한 사항
4. 수학문화 콘텐츠 개발·보급 및 전시·체험관 운영에 관한 사항
5. 수학교육정책 연구에 관한 사항
6. 수학대중화·수학문화 관련 연구에 관한 사항
7. 경남수학교육체험벨트 운영에 관한 사항
8. 진주수학체험센터에 관한 사항
9. 김해수학체험센터에 관한 사항
10. 밀양수학체험센터에 관한 사항
11. 거제수학체험센터에 관한 사항
12. 양산수학체험센터에 관한 사항
13. 거창수학체험센터에 관한 사항
14. 그 밖에 교육감이 필요하다고 인정하여 정하는 사항



## 제5절 경상남도교육청 학생교육원

**제22조(설치)** ① 법 제32조에 따라 경상남도내 고등학교 이하 각급 학교 학생에게 수련활동을 통한 심신단련과 인격도야로 협동적인 민주 시민 의식을 고취하기 위하여 경상남도교육청 학생교육원(이하 “학생교육원”이라 한다)을 두고, 분원으로 남해분원을 둔다.

② 학생교육원 및 분원의 명칭과 위치는 다음과 같다.

1. 학생교육원: 경상남도 의령군 가례면 가례로 747-38
2. 남해분원: 경상남도 남해군 미조면 미송로 483번길 4-35

**제23조(원장)** ① 학생교육원에 원장을 두고, 원장은 교육감의 명을 받아 소관 사무를 총괄하며, 소속 공무원을 지휘·감독한다.

② 분원장은 원장의 명을 받아 소관 사무를 총괄하며, 소속 공무원을 지휘·감독한다.

**제24조(직무)** 학생교육원장은 다음 사항을 관장한다.

1. 학생 수련활동에 관한 사항
2. 위탁교육
3. 그 밖에 교육감이 필요하다고 인정하여 정하는 사항

## 제6절 경상남도교육청 덕유학생교육원

**제25조(설치)** ① 법 제32조에 따라 경상남도내 고등학교 이하 각급 학교 학생들의 정신교육과 심신단련으로 애국하는 국민상을 정립하고, 교직원의 자질 향상과 확고한 국가관을 확립하기 위하여 경상남도교육청 덕유학생교육원(이하 “덕유학생교육원”이라 한다)을 둔다.

② 덕유학생교육원은 경상남도 함양군 서상면 덕유월성로 547-150에 둔다.

**제26조(원장)** 덕유학생교육원에 원장을 두고, 원장은 교육감의 명을 받아 소관 사무를 총괄하며, 소속 공무원을 지휘·감독한다.

**제27조(직무)** 덕유학생교육원장은 다음 사항을 관장한다.

1. 학생 수련 활동의 실시에 관한 사항
2. 교직원의 연수 실시에 관한 사항
3. 애국애족관 관리·운영에 관한 사항
4. 위탁교육
5. 그 밖에 교육감이 필요하다고 인정하여 정하는 사항

## 제7절 경상남도교육청 낙동강학생교육원

**제28조(설치)** ① 법 제32조, 「초·중등교육법」 제28조, 「초·중등교육법 시행령」 제54조에 따라 학교생활 부적응 학생들에게 인성교육과 체험활동에 바탕을 둔 맞춤형 프로그램으로 학교 적응력을 향상시키기 위하여 경상남도교육청 낙동강학생교육원(이하 “낙동강학생교육원”이라 한다)을 두고, 분원으로 진산분원, 칠북분원을 둔다.

② 낙동강학생교육원 및 분원의 명칭과 위치는 다음과 같다.

- 1. 낙동강학생교육원: 경상남도 김해시 생림면 안양로 72-34
- 2. 진산분원: 경상남도 진주시 이반성면 길성길 1-80
- 3. 칠북분원: 경상남도 함안군 칠북면 단대로 57

**제29조(원장)** ① 낙동강학생교육원에 원장을 두고, 원장은 교육감의 명을 받아 소관 사무를 총괄하며, 소속 공무원을 지휘·감독한다.

② 분원장은 원장의 명을 받아 소관 사무를 총괄하며, 소속 공무원을 지휘·감독한다.

**제30조(직무)** 낙동강학생교육원장은 다음 사항을 관장한다.

- 1. 학교생활 부적응 학생의 교육활동계획에 관한 사항
- 2. 교육생 교육과정 편성·운영에 관한 사항
- 3. 위탁교육
- 4. 그 밖에 교육감이 필요하다고 인정하여 정하는 사항

**제8절 경상남도교육청 유아교육원**

**제31조(설치)** ① 법 제32조에 따라 유치원 교원과 유아기 자녀의 부모, 유아교육에 관심이 있는 일반 주민, 유아교육 관계기관 및 단체 등에 유아교육 관련 연구와 연수를 통해 다양한 정보를 제공하고, 교육자료를 개발·보급함으로써 유아의 전인적 성장과 유아교육의 발전을 위하여 경상남도교육청 유아교육원(이하 “유아교육원”이라 한다)을 둔다.

② 법 제32조에 따라 다양한 체험활동을 통해 유아의 전인적 발달과 자율성을 함양하기 위하여 유아교육원 분원으로 진주체험분원과 김해체험분원을 둔다.

③ 유아교육원 및 분원의 명칭과 위치는 다음과 같다.

- 1. 유아교육원: 경상남도 창원시 의창구 봉곡로 23번길 2
- 2. 진주체험분원: 경상남도 진주시 진성면 진의로 160
- 3. 김해체험분원: 경상남도 김해시 진례면 서부로 860번길 5

**제32조(원장)** ① 유아교육원에 원장을 두고, 원장은 교육감의 명을 받아 소관 사무를 총괄하며, 소속 공무원을 지휘·감독한다.

② 분원장은 원장의 명을 받아 소관 사무를 총괄하며, 소속 공무원을 지휘·감독한다.

**제33조(직무)** 유아교육원장은 다음 사항을 관장한다.

- 1. 유아교육 이론과 실제에 관한 연구
- 2. 유아교육 관련 연수
- 3. 유아교육 정보 자료 개발·보급
- 4. 연구시범·실험유치원 운영 지원
- 5. 유아교육 현장 연구활동 지원
- 6. 유치원 평가
- 7. 유아 체험교육 활동
- 8. 유아 체험교육 자료 개발·보급

- 9. 유아 체험교육 관련 교육 및 학부모 연수
- 10. 그 밖에 교육감이 필요하다고 인정하여 정하는 사항

### 제9절 경상남도교육청 특수교육원

**제34조(설치)** ① 법 제32조에 따라 특수교육대상 학생의 체험·수련활동과 일반학생의 장애이해 및 체험활동, 특수교육 관련 정책 연구 등을 위하여 경상남도교육청 특수교육원(이하 “특수교육원”이라 한다)을 둔다.

② 특수교육원은 경상남도 밀양시 하남읍 대사길 77에 둔다.

**제35조(원장)** 특수교육원에 원장을 두고, 원장은 교육감의 명을 받아 소관 사무를 총괄하며, 소속 공무원을 지휘·감독한다.

**제36조(직무)** 특수교육원장은 다음 사항을 관장한다.

- 1. 특수교육대상 학생의 체험·수련활동과 일반학생의 장애이해 및 체험활동
- 2. 특수교육 관련 정책 연구 및 자료 개발
- 3. 특수교육 연수
- 4. 특수교육지원센터 관리 및 운영
- 5. 그 밖에 교육감이 필요하다고 인정하여 정하는 사항

### 제10절 경상남도교육청 학생안전체험원

**제37조(설치)** ① 법 제32조에 따라 학생의 안전의식을 높이고 각종 재해·재난 등 위기상황에서의 대처능력을 함양하기 위하여 경상남도교육청 학생안전체험원(이하 “학생안전체험원”이라 한다)을 둔다.

② 학생안전체험원은 경상남도 진주시 문산읍 동부로 588번길 20에 둔다.

**제38조(원장)** 학생안전체험원에 원장을 두고 원장은 교육감의 명을 받아 소관 사무를 총괄하며, 소속 공무원을 지휘·감독한다.

**제39조(직무)** 학생안전체험원장은 다음 사항을 관장한다.

- 1. 학생의 안전체험교육 및 안전체험활동
- 2. 교직원의 안전체험교육 연수
- 3. 안전체험 교육자료 및 안전체험정책의 연구·개발
- 4. 그 밖에 교육감이 필요하다고 인정하여 정하는 사항

### 제11절 경상남도교육청 산촌유학교육원

**제40조(설치)** ① 법 제32조에 따라 경상남도내 초등학교생들에게 산촌과 농촌생활을 체험하고 지역사회에 분포한 전통문화와 예절을 익히며, 미래 사회의 주인공으로서 갖추어야 할 자질과 품성을 길러주기 위하여 경상남도교육청 산촌유학교육원(이하 “산촌유학교육원”이라 한다)을 둔다.

② 산촌유학교육원은 경상남도 함양군 안의면 용추계곡로 119에 둔다.

**제41조(원장)** 산촌유학교육원에 원장을 두고, 원장은 교육감의 명을 받아 소관 사무를 총괄하며, 소속 공무원을 지휘·감독한다.

**제42조(직무)** 산촌유학교육원장은 다음 사항을 관장한다.

1. 산촌과 농촌생활의 체험교육
2. 전통문화와 예절교육
3. 집단 기숙활동에 의한 공동체 의식 교육
4. 학습하는 방법의 교육
5. 부적응 학생의 생활지도
6. 학부모와 자녀가 함께 하는 체험교육
7. 그 밖에 교육감이 필요하다고 인정하여 정하는 사항

### 제12절 경상남도교육청 공공도서관

**제43조(설치)** ① 법 제32조 및 「도서관법」 제29조에 따라 지역 주민에 대한 지식정보의 제공과 문화발전 및 평생교육에 기여하기 위하여 경상남도교육청 공공도서관(이하 본절에서 “공공도서관”이라 한다)을 둔다.

② 공공도서관의 명칭과 위치는 다음과 같다.

1. 경상남도교육청 창원도서관 : 경상남도 창원시 성산구 두대로 197-33
2. 경상남도교육청 마산도서관 : 경상남도 창원시 마산합포구 용마산길 12
3. 경상남도교육청 김해도서관 : 경상남도 김해시 왕릉길 72

**제44조(관장)** 공공도서관에 관장을 두고, 관장은 교육감의 명을 받아 소관 사무를 총괄하며, 소속 공무원을 지휘·감독한다.

**제45조(직무)** 공공도서관장은 다음 사항을 관장한다.

1. 자료의 수집·정리·보존·축적 및 공중의 이용에 관한 사항
2. 독서의 생활화를 위한 계획의 수립 및 실시에 관한 사항
3. 독서회·전시회·그 밖의 문화 활동의 주최 및 평생교육의 실시·권장에 관한 사항
4. 다른 도서관과의 긴밀한 협력 및 도서관 자료의 상호대차에 관한 사항
5. 그 밖에 교육감이 필요하다고 인정하여 정하는 사항

### 제13절 경상남도교육청 교육정보원

**제46조(설치)** ① 법 제32조에 따라 교육정보 서비스 제공을 위한 기반 구축과 학교 정보화 지원을 위하여 경상남도교육청 교육정보원(이하 “교육정보원”이라 한다)을 둔다.

② 교육정보원은 경상남도 창원시 의창구 사림로111번길 20에 둔다.

**제47조(원장)** 교육정보원에 원장을 두고, 원장은 교육감의 명을 받아 소관 사무를 총괄하며, 소속 공무원을 지휘·감독한다.

**제48조(직무)** 교육정보원장은 다음 사항을 관장한다.

1. 교육행정 정보화에 관한 사항
2. 정보시스템 운영 및 물적기반 관리에 관한 사항
3. 학교 정보화 지원에 관한 사항
4. 정보통신망 구축 및 운영에 관한 사항
5. 정보보호에 관한 사항
6. 그 밖에 교육감이 필요하다고 인정하여 정하는 사항

## 제14절 경상남도교육청 종합복지관

**제49조(설치)** ① 법 제32조에 따라 교직원 복지증진과 심신수련을 위하여 경상남도교육청 종합복지관(이하 “종합복지관”이라 한다)을 둔다.

② 종합복지관은 경상남도 고성군 회화면 회진로 296에 둔다.

**제50조(관장)** 종합복지관에 관장을 두고, 관장은 교육감의 명을 받아 소관 사무를 총괄하며, 소속 공무원을 지휘·감독한다.

**제51조(직무)** 종합복지관장은 다음 사항을 관장한다.

1. 교직원의 복지증진과 심신수련을 위한 공간 제공
2. 교직원을 대상으로 하는 연수 및 회의장소 제공
3. 종합복지관의 관리·운영에 필요한 사항
4. 그 밖에 교육감이 필요하다고 인정하여 정하는 사항

## 제4장 교육지원청 소속기관

### 제1절 공공도서관

**제52조(설치)** ① 법 제32조 및 「도서관법」 제29조에 따라 지역주민에 대한 지식정보의 제공과 문화발전 및 평생교육에 기여하기 위하여 교육지원청 소속 공공도서관(이하 본절에서 “공공도서관”이라 한다)을 둔다.

② 공공도서관의 명칭과 위치는 별표 1과 같다.

**제53조(관장)** 공공도서관에 관장을 두고, 관장은 교육장의 명을 받아 소관 사무를 총괄하며, 소속 공무원을 지휘·감독한다.

**제54조(직무)** 공공도서관장은 다음 사항을 관장한다.

1. 자료의 수집·정리·보존·축적 및 공중의 이용에 관한 사항
2. 독서의 생활화를 위한 계획의 수립 및 실시에 관한 사항
3. 독서회·전시회·기타 문화 활동의 주최 및 평생교육의 실시·권장에 관한 사항
4. 다른 도서관과의 긴밀한 협력 및 도서관 자료의 상호대차에 관한 사항
5. 그 밖에 교육장이 필요하다고 인정하여 정하는 사항

## 제2절 학생야영수련원

**제55조(설치)** ① 법 제32조에 따라 경상남도내 고등학교 이하 각급 학교 학생에게 야영·수련 활동을 통한 심신단련과 진취적 기상을 함양하게 하여 건전한 청소년을 육성하고 전인교육을 강화하기 위하여 교육지원청 소속 학생야영수련원(이하 본절에서 “야영수련원”이라 한다)을 둔다.

② 야영수련원의 명칭과 위치는 다음과 같다.

1. 경상남도교육청 거제학동학생야영수련원 : 경상남도 거제시 동부면 거제대로 905
2. 경상남도교육청 하동학생야영수련원 : 경상남도 하동군 악양면 악양서로 588
3. 경상남도교육청 산청학생야영수련원 : 경상남도 산청군 시천면 삼신봉로 670

**제56조(원장)** 야영수련원에 원장을 두고, 원장은 교육장의 명을 받아 소관 사무를 총괄하며, 소속 공무원을 지휘·감독한다.

**제57조(직무)** 야영수련원장은 다음 사항을 관장한다.

1. 각급 학교 학생에 대한 야영·수련활동
2. 각종 청소년 단체의 야영·수련 활동
3. 청소년 관련 지도자 연수
4. 그 밖에 교육장이 필요하다고 인정하여 정하는 사항

## 제3절 학생체육관

**제58조(설치)** ① 법 제32조에 따라 경상남도내 고등학교 이하 각급 학교 학생의 체육활동을 지원하고 우수 선수 육성을 위하여 교육지원청 소속 학생체육관(이하 “학생체육관”이라 한다)을 둔다.

② 학생체육관의 명칭과 위치는 다음과 같다.

1. 경상남도교육청 진주학생체육관 : 경상남도 진주시 신안로 121
2. 경상남도교육청 삼천포학생체육관 : 경상남도 사천시 문선7길 28
3. 경상남도교육청 김해학생체육관 : 경상남도 김해시 금관대로1368번길 7

**제59조(관장)** 학생체육관에 관장을 두고, 관장은 교육장의 명을 받아 소관 사무를 총괄하며, 소속 공무원을 지휘·감독한다.

**제60조(직무)** 학생체육관장은 다음 사항을 관장한다.

1. 학생 체육 활동 지원에 관한 사항
2. 각급 학교 선수 육성·지원에 관한 사항
3. 각종 체육 행사 실시 및 지원에 관한 사항
4. 그 밖에 교육장이 필요하다고 인정하여 정하는 사항

## 제4절 학생수영장

**제61조(설치)** ① 법 제32조에 따라 경상남도내 고등학교 이하 각급 학교 학생들에게 수영을 통한 체력 향상과 우수 선수를 육성을 위하여 경상남도교육청 진주학생수영장(이하 “학생수영장”이라 한다)을 둔다.

② 학생수영장은 진주시 도동천로 2에 둔다.

**제62조(장장)** 학생수영장에 장장을 두고, 장장은 교육장의 명을 받아 소관 사무를 총괄하며, 소속 공무원을 지휘·감독한다.

**제63조(직무)** 학생수영장장은 다음 사항을 관장한다.

1. 수영 교육 지원에 관한 사항
2. 선수 육성·지원에 관한 사항
3. 각종 수영 대회 실시 및 지원에 관한 사항
4. 수영에 관한 각종 연수 실시 및 지원에 관한 사항
5. 그 밖에 교육장이 필요하다고 인정하여 정하는 사항

## 제5절 예술교육원

**제64조(설치)** ① 법 제32조에 따라 학생들의 예술적 감수성 및 소질 계발, 체험중심의 예술교육 활성화를 위하여 경상남도교육청 예술교육원 해봄(이하 “예술교육원 해봄”이라 한다)을 둔다.

② 예술교육원 해봄은 경상남도 진주시 문산읍 동부로 558번길 18에 둔다.

**제65조(원장)** 예술교육원 해봄에 원장을 두고, 원장은 교육장의 명을 받아 소관 사무를 총괄하며, 소속 공무원을 지휘·감독한다.

**제66조(직무)** 예술교육원 해봄 원장은 다음 사항을 관장한다.

1. 예술교육 프로그램 개발
2. 예술관련 학생교육 및 교직원연수
3. 시설의 운영에 관한 사항
4. 약기도서관 운영에 관한 사항
5. 예술교육 콘텐츠 개발·보급
6. 학생 예술 축제, 각종 예술활동을 위한 공연, 전시 운영
7. 그 밖에 교육장이 필요하다고 인정하여 정하는 사항

## 제6절 가야산독서당 정글북

**제67조(설치)** ① 법 제32조에 따라 체험중심의 독서교육 활성화를 통하여 학생들의 건강한 인격 함양과 인성교육을 위한 독서체험교육관인 경상남도교육청 가야산독서당 정글북(이하 “가야산독서당 정글북”이라 한다)을 둔다.

② 가야산독서당 정글북은 경상남도 합천군 가야면 매안대전길 18-6에 둔다.

**제68조(관장)** 가야산독서당 정글북에 관장을 두고, 관장은 교육장의 명을 받아 소관 사무를 총괄하며, 소속 공무원을 지휘·감독한다.

**제69조(직무)** 가야산독서당 정글북 관장은 다음 사항을 관장한다.

1. 독서교육 프로그램 및 콘텐츠 개발·보급
2. 독서관련 학생교육 및 교원 연수

3. 시설의 운영에 관한 사항
4. 그림책도서관 운영에 관한 사항
5. 독서캠프 및 각종 독서 체험활동을 위한 공연, 전시 운영
6. 그 밖에 교육장이 필요하다고 인정하여 정하는 사항

## 부 칙

**제1조(시행일)** 이 조례는 2023년 3월 1일부터 시행한다.

**제2조 (부서의 통폐합·신설 또는 기능 재배치에 따른 경과 조치)** 이 조례 시행 당시 조직개편에 따라 부서의 통폐합·신설 또는 기능 재배치로 변경되는 사무는 이관 받은 기관 및 부서에서 처리한다.

**제3조 (다른 조례와의 관계)** 이 조례 시행 당시 조직 개편에 따라 사무가 통폐합, 분리·변경되는 기관 및 부서의 명칭으로 변경된 것으로 본다.

**제4조 (다른 조례의 개정)** ① 「경상남도교육감 소속 공무원 특수지급무수당 지급대상기관과 등급에 관한 조례」 중 일부를 다음과 같이 개정한다.

[별표]의 2. 벽지 <라 지역> “합천군 용주면 장전마을1길 1 합천장전학생야영수련원”을 삭제한다.

② 「경상남도교육청 직속기관 및 교육지원청 소속기관 이용 등에 관한 조례」 중 일부를 다음과 같이 개정한다.

[별표 1] “경상남도교육청 교육연구정보원”을 “경상남도교육청 교육정보원”으로 하며, “경상남도립학생체육관”을 “교육지원청 소속 학생체육관”으로 한다

[별표 2] “경상남도교육청 교육연구정보원”을 “경상남도교육청 교육정보원”으로 하며, “경상남도립공공도서관”을 “경상남도교육청 공공도서관”으로 하고, “경상남도립학생체육관”을 “교육지원청 소속 학생체육관”으로 한다.

## ◇ 개정 이유 ◇

- 가. 전체적인 조례 재정비 필요
- 나. 기관 신설 및 폐지에 관한 사항
- 다. 현행 조문에 명시된 상위 법령명 변경

## ◇ 주요 내용 ◇

- 가. 신설기관 ‘경상남도교육청 미래교육원’ 직제 반영
- 나. 신설기관 ‘경상남도교육청 교육정보원’ 직제 반영
- 다. 교육연구정보원’ 및 ‘합천장전학생야영수련원’ 폐지
- 라. 직속기관(16개 기관) 및 분원(12개 분원) 직제 순서 조정



**제400회 경상남도의회 정례회 제5차 본회의(2022. 12. 15.)의결을 거친 경상남도교육감 소속 지방공무원 정원 조례 일부개정조례를 이에 공포한다.**

**경상남도교육감 박종훈** ㉠

2022년 12월 29일

● **경상남도 조례 제5326호**

**경상남도교육감 소속 지방공무원 정원 조례 일부개정조례**

경상남도교육감 소속 지방공무원 정원 조례 일부를 다음과 같이 개정한다.

제2조 본문 중 “5,929명”을 “5,984명”으로 하고, 제2호 중 “5,448명”을 “5,499명”으로 하며, 같은 조 제3호 중 “476명”을 “480명”으로 한다.

별표 3을 별지와 같이 한다.

**부 칙**

이 조례는 2023년 1월 1일부터 시행한다.

**[별표 3]**

**정원관리의 기관별 직급별 정원표(제4조 관련)**

기관별 직종직급별	총계	의회 사무처	본청 (직속기관포함)	교육지원청 (소속기관포함)	공립의 각급학교
총 계	<b>5,984</b>				
정무직 계	1		1		
교육감	1		1		
일반직 계	<b>5,466</b>				
3급	2		2		
3·4급	4		4		
4급	26		23	3	
5급 이하	5,434				
전문경력관 계	<b>7</b>				
연구직 계	<b>20</b>				
지방기록연구사	20				
별정직 계	<b>10</b>				
4급상당	2				
5급상당 이하	8				
특정직(교육전문직원) 계	<b>480</b>				
일반직 4급 상당 이상 장학관·교육연구관	46		26	20	
일반직 5급 상당 이하 장학관·교육연구관 및 장학사·교육연구사	434				

◇ 개정 이유 ◇

- 가. 20023년 총액인건비 국가정책수요 예비산정에 따른 정원 확보
- 나. 2023년 매입형 유치원 및 2024년 신설학교 정원 배정
- 다. 조직개편 등 행정수요 증가 및 교육자치에 필요한 정원 마련

◇ 주요 내용 ◇

- 가. 지방공무원 총수 변경: 5,929명 → 5,984명(증 55명)
- 나. 단위기관별, 직급별 변동은 별표 참고

**제5차 본회의(2022.제400회 경상남도의회 정례회 12. 15.)의결을 거친 경상남도교육청 취업역량강화 교육비 지원 조례를 이에 공포한다.**

**경상남도교육감 박종훈** ㉠

2022년 12월 29일

● **경상남도 조례 제5327호**

**경상남도교육청 취업역량강화 교육비 지원 조례**

**제1조(목적)** 이 조례는 경상남도 학생이 산업현장에 적합한 취업역량을 강화하는 데 소요되는 비용 지원에 관한 사항을 규정함을 목적으로 한다.

**제2조(정의)** 이 조례에서 사용하는 용어의 뜻은 다음과 같다.

1. “취업역량강화 교육비”란 직업교육훈련 지원을 목적으로 산업체에서 요구하는 지식·기술 및 태도의 습득과 향상을 위해 소요되는 비용을 지원하기 위해 지급되는 현금이나 현물 등을 말한다.
2. “보호자”란 친권자·후견인 또는 그 밖의 사람으로서 학생을 보호·양육하고 있는 사람을 말한다.

**제3조(교육감의 책무)** ① 경상남도교육감(이하 “교육감”이라 한다)은 학생의 소질과 적성에 기반을 두고 산업현장이 요구하는 맞춤형 인재 양성을 위해 행정상·재정상 지원시책을 마련해야 한다.

② 교육감은 취업역량강화 교육비(이하 “교육비”라 한다)의 지속적이고 안정적인 지원을 위해 노력해야 한다.

**제4조(기본계획 수립)** ① 교육감은 교육비 지원의 원활한 추진을 위해 매년 취업역량강화 교육비 지원 기본계획(이하 “기본계획”이라 한다)을 수립하여야 한다.

② 기본계획은 다음 각 호의 사항이 포함되어야 한다.

1. 교육비 지원 사업의 목표와 추진 방향
2. 교육비 지원 사업의 대상, 지원 시기 및 지원 방법
3. 교육비 지원 관련 교육·홍보
4. 교육비 지원을 위한 재원조달 방안
5. 교육비 지원 사업에 대한 평가
6. 교육비 지원을 위한 예산의 집행 및 정산, 부정사용 모니터링 및 환수 방안
7. 그 밖에 교육비 지원을 시행하는 데 필요하다고 인정하는 사항

**제5조(교육비 지원)** ① 교육감은 경상남도 소재 고등학교에 재학 중인 다음 각 호의 어느 하나에 해당하는 학생에게 예산의 범위에서 교육비를 지원할 수 있다.

1. 「초·중등교육법 시행령」 제90조제1항제10호에 따른 산업수요 맞춤형 고등학교에 재학 중인 학생
2. 「초·중등교육법 시행령」 제91조에 따른 특성화고등학교에 재학 중인 학생
3. 「초·중등교육법 시행령」 제76조의3제1호에 따른 일반고등학교 중 산업분야의 인재 양성을 목적으로 하는 학과로서 교육감이 지정한 학과를 설치·운영하는 고등학교의 해당 학과에 재학 중인 학생
4. 제1호부터 제3호까지를 제외한 학생 중 직업교육훈련기관 또는 고교 직업과정 위탁교육기관에 6개월 이상 등록하여 3개월 이상 교육과정에 참여한 학생

② 교육감은 제1항에 따른 학생이 법령이나 다른 조례에 따라 지원을 받거나 다른 기관·단체 등으로부터 지원을 받는 경우에는 교육비를 차등하여 지원하거나 지원하지 아니할 수 있다.

③ 교육감은 제1항에 따른 학생이 도 단위 또는 전국 단위 규모의 기능대회 또는 경진대회에 선수로 참가하거나 우수한 성적을 거둔 경우에는 산업현장에 필요한 직무능력 향상을 독려하기 위해 교육비를 추가 지원할 수 있다.

제6조(사용목적) 교육비는 다음 각 호의 목적으로 사용되어야 한다.

1. 전공 분야와 관련한 자격증 취득 및 교재 구입
2. 취업역량 강화를 위한 외국어 학습 지원
3. 면접 기법, 기술 습득 등을 목적으로 한 교육 참여
4. 그 밖에 취업역량 강화 및 직업교육훈련을 위해 교육감이 필요하다고 인정하는 경우

**제7조(지원방법)** ① 교육감은 지원 대상자에 대한 교육비를 학교의 장에게 교부하여 집행하게 한다. 다만, 현물 지원 등 다른 방법으로 지원이 필요할 경우에는 집행 방법을 달리할 수 있다.

② 구체적인 교육비 지원방법은 교육감이 정한다.

**제8조(지급중지 및 환수)** ① 교육감은 다음 각 호의 어느 하나에 해당하는 경우에는 교육비 지급을 중지해야 한다.

1. 지원대상자가 아닌 사람에게 지급된 경우
2. 해당 학년으로 재입학하거나 경상남도 내 전입학을 통해 중복으로 지급된 경우
3. 전학, 자퇴, 제적, 휴학 등으로 학적이 변동되어 지원 대상에 해당하지 않게 된 경우
4. 지원대상자의 사망, 주민등록 말소, 진로 변경 등의 사유로 지원 대상에 해당하지 않게 된 경우
5. 제6조에서 규정한 사용목적 외로 사용한 경우
6. 지원대상자가 아닌 사람(보호자를 포함한다)이 사용한 경우
7. 제5조제1항제4호의 학생이 직업교육훈련기관 또는 위탁교육기관이 정한 출석률을 달성하지 못하거나 현장실습 기업에서 정한 기준을 충족하지 못한 경우
8. 그 밖에 부정한 방법으로 지급을 받은 경우

② 교육감은 제1항에 따라 교육비 지급을 중지한 경우 지체 없이 지급된 교육비의 전부 또는 일부를 환수해야 한다.

**제9조(협력체계 구축)** 교육감은 교육비 지원의 원활한 추진을 위해 경상남도과 시·군, 산업체, 직업·진로교육 관련 공공기관 등 유관 기관 및 단위 학교와 상시적인 협력체계를 마련할 수 있다.

**제10조(시행규칙)** 이 조례의 시행에 필요한 사항은 교육규칙으로 정한다.

## 부 칙

이 조례는 공포한 날부터 시행한다.

### ◇ 제정 이유 ◇

가. 경상남도 학생들이 산업현장에 필요한 직무능력을 갖춘 직업인으로 성장하기 위해 필요한 직업교육훈련에 소요되는 비용 지원에 관한 사항을 규정함으로써 학생들의 취업역량 강화를 도모하고자 하는 것임

### ◇ 주요 내용 ◇

- 가. “취업역량강화 교육비”등 용어를 정의함(제2조)
- 나. 취업역량강화 교육비 지원 기본계획을 수립하도록 규정함(제4조)
- 다. 취업역량강화 교육비 지원대상 및 사용목적(제5조 및 제6조)
- 라. 취업역량강화 교육비 지원방법을 규정함(제7조)
- 마. 취업역량강화 교육비 지급 중지 및 환수를 규정함(제8조)
- 바. 취업역량강화 교육비 지원을 위한 협력체계 구축(제9조)

경상남도교육감 소속 지방공무원 정원 조례 시행규칙 일부개정규칙을 이에 공포한다.

경상남도교육감 박 종 훈 ㉠

2022년 12월 29일

● 경상남도 교육규칙 제918호

경상남도교육감 소속 지방공무원 정원 조례 시행규칙 일부개정규칙

경상남도교육감 소속 지방공무원 정원 조례 시행규칙 일부를 다음과 같이 개정한다.

제2조 중 별표를 별지와 같이 한다.

부 칙

이 규칙은 2023년 1월 1일부터 시행한다.

# 경 남 공 보

제2590호

2023. 1. 5.(목)

**[별표]**

## 경상남도교육감 소속 지방공무원 정원표

(단위 : 명)

직종별	직급별	직렬별	총계	의회 사무처	본청 (직속기관포함)	교육자원청 (소속기관포함)	공립 각급학교
총괄	<b>합계</b>		<b>5,929</b>	<b>5</b>	<b>937</b>	<b>1,360</b>	<b>3,627</b>
		정무직	1		1		
		일반직	5,427	5	697	1,098	3,627
		연구직	20		2	18	
		별정직	5		5		
		특정직	476		232	244	
정무직	<b>계</b>		<b>1</b>		<b>1</b>		
		<b>소계</b>	<b>1</b>		<b>1</b>		
		교육감	1		1		
일반직	<b>계</b>		<b>5,427</b>	<b>5</b>	<b>697</b>	<b>1,098</b>	<b>3,627</b>
	3급	<b>소계</b>	2		2		
		지방부이사관	2		2		
	3·4급	<b>소계</b>	4		4		
		지방부이사관/ 지방서기관	4		4		
	4급	<b>소계</b>	24		22	2	
		지방서기관	17		15	2	
		지방서기관/ 지방기술서기관	7		7		
	5급	<b>소계</b>	213	1	78	44	90
		교육행정	164	1	57	28	78
		행정/교육행정	4		3		1
		행정	2		2		
		사서/교육행정	3		3		
		사서	14		3	11	
		보건/식품위생/ 교육행정	11		3	2	6
공업/시설/교육행정		8		3		5	
공업/시설	7		4	3			

# 경 남 공 보

제2590호

2023. 1. 5.(목)

직종별	직급별	직렬별	총계	의회 사무처	본청 (직속기관포함)	교육지원청 (소속기관포함)	공립 각급학교
	6급	<b>소계</b>	<b>1,182</b>	<b>2</b>	<b>187</b>	<b>207</b>	<b>786</b>
		교육행정	828	2	113	83	630
		전산/교육행정					
		전산	30		22	8	
		사서	53		19	34	
		보건/식품위생/ 교육행정	25		2	23	
		공업/시설	6			6	
		공업	14		5	9	
		시설	44		16	28	
		조리	40				40
		운전	38		3	7	28
		해양수산	1				1
		시설관리/전기운영/기 계운영	87		5	7	75
		사무운영	16		2	2	12
	6·7급	<b>소계</b>	<b>19</b>		<b>5</b>	<b>14</b>	
		간호	5		5		
		전산	4			4	
		시설	10			10	
	7급	<b>소계</b>	<b>1,926</b>	<b>2</b>	<b>312</b>	<b>509</b>	<b>1,103</b>
		교육행정	1,208	2	221	347	638
		전산	50		34	16	
		사서	72		22	50	
		보건/식품위생	43		9	34	
		간호/보건	2		2		
		공업	16		5	10	1
		시설	29		3	26	
		시설/교육행정	2		2		
		조리	108		1	2	105
		운전	86		5	12	69
		해양수산	1				1



# 경 남 공 보

제2590호

2023. 1. 5.(목)

직종별	직급별	직렬별	총계	의회 사무처	본청 (직속기관포함)	교육자원청 (소속기관포함)	공립 각급학교
		시설관리/전기운영/기계운영	304		8	12	284
		사무운영	5				5
	7·8급	<b>소계</b>	20		1	17	2
		간호	3		1		2
		공업	10			10	
		시설	7			7	
	8급	<b>소계</b>	<b>2,030</b>		<b>79</b>	<b>305</b>	<b>1,646</b>
		교육행정	1,002		16	141	845
		사서/교육행정	4		2	2	
		사서	68		13	55	
		전산	16		8	8	
		보건/식품위생	20			20	
		공업	18		4	8	6
		시설	34		3	31	
		조리	180				180
		운전	200		6	15	179
		방재안전	8		8		
		해양수산	1				1
		시설관리/전기운영/기계운영	422		19	22	381
		사무운영	57			3	54
전문경력관	<b>계</b>		7		7		
	가군	<b>소계</b>	3		3		
		비상계획관	1		1		
		홍보관	1		1		
		학생수련지도관	1		1		
	나군	<b>소계</b>	4		4		
		비상계획관리요원	1		1		
		교육홍보사	1		1		
학생수련지도사		1		1			
		사진촬영기사	1		1		

# 경 남 공 보

제2590호

2023. 1. 5.(목)

직종별	직급별	직렬별	총계	의회 사무처	본청 (직속기관포함)	교육지원청 (소속기관포함)	공립 각급학교
연구직	계		20		2	18	
	연구사	소계	20		2	18	
		기록연구사	20		2	18	
별정직	계		5		5		
	별정· 일반직	소계	1		1		
		비서관 4급상당	1		1		
		소계	2		2		
		비서 5급상당	2		2		
		소계	2		2		
비서 6급상당	2		2				
특정직	계		476		232	244	
	교육 전문 직원	소계	46		26	20	
		일반직 4급 상당 이상 장학관·교육연구관	46		26	20	
		소계	71		43	28	
		일반직 5급 상당 장학관·교육연구관	71		43	28	
		소계	359		163	196	
		장학사·교육연구사	359		163	196	

### ◇ 개정 이유 ◇

가. 2023.3.1.자 공립 각급학교 신설에 따른 정원 배정과 일반직 공무원 직렬별 정원 조정을 통한 인력관리의 효율화 도모

### ◇ 주요 내용 ◇

가. 지방공무원 정원 총수: 5,929명(변동없음)

나. 주요 정원 조정 내용(별표 참고)

경상남도교육감 소속 지방공무원 인사규칙 일부개정규칙을 이에 공포한다.

경상남도교육감 박종훈

2023년 1월 5일

● 경상남도 교육규칙 제919호

경상남도교육감 소속 지방공무원인사규칙 일부개정규칙

경상남도교육감 소속 지방공무원 인사규칙 일부를 다음과 같이 개정한다.

제8조 각 호 외의 부분 중 “다음 각 호의 응시 연령에 해당하여야”를 “18세 이상이어야”로 하고, 같은 조 제1호 및 제2호를 각각 삭제한다.

별표3 중 전산직렬을 다음과 같이 신설한다.

직렬	직류	국가기술자격법에 따른 자격증	기타 법령에 따른 자격증
전산	전산	기 술 사 : 컴퓨터시스템응용, 정보통신, 정보관리 기 사 : 전자계산기, 정보통신, 정보처리, 전자계산기조직응용, 정보보안, <b>빅데이터분석</b> 산 업 기 사 : 전자계산기제어, 정보통신, 사무자동화, 정보처리, 정보보안 <b>기 능 사 : 정보기기운용, 정보처리, 전자계산기</b>	산업기사자격증 가산비용 적용 : 멀티미디어콘텐츠제작전문가

별표4 중 전산·해양수산·시설·조리 직렬 시험 응시 자격증을 별지와 같이 한다.

별표6의2 중 전산 직렬 자격증을 별지와 같이 한다.

별표 17의4 중 특수지 및 전문직위 근무기간별 근무경력에 관한 가산점을 별지와 같이 한다.

부 칙

이 규칙은 공포한 날부터 시행한다. 다만, 제8조, 별표3, 별표4(전산직렬에 관한 사항에 한정한다), 별표 6의2, 별표 17의4의 개정 규정은 2024년 1월 1일부터 시행한다.

**[별표 3]**

## 신규임용시험 가산대상 자격증(제14조제2항 관련)

가. 6급이하 일반직공무원

직 렬	직 류	국가기술자격법에 따른 자격증	기타 법령에 따른 자격증
교육행정	교육행정		변 호 사
전 산	전 산	기 술 사 : 컴퓨터시스템응용, 정보통신, 정보관리, 기 사 : 전자계산기, 정보통신, 정보처리, 전자계산기조직응용, 정보보안, 빅데이터분석 산업기사 : 전자계산기제어, 정보통신, 사무자동화, 정보처리, 정보보안 기 능 사 : 정보기기운용, 정보처리, 전자계산기	산업기사자격증 가산비율 적용 : 멀티미디어콘텐츠 제작전문가
공 업	일반기계	기 술 사 : 기계, 공조냉동기계, 철도차량, 차량, 건설기계, 용접, 금형, 산업기계설비, 기계안전, 공장관리, 품질관리, 소방 기 능 장 : 기계가공, 에너지관리, 철도차량정비, 자동차정비, 건설기계정비, 용접, 금형제작, 판금제관, 배관 기 사 : 일반기계, 메카트로닉스, 공조냉동기계, 철도차량, 자동차정비, 건설기계설비 건설기계정비, 레도장비정비, 기계설계, 용접, 프레스금형설계, 사출금형설계, 농업기계, 에너지관리, 산업안전, 품질경영, 승강기, 소방설비(기계분야) 산업기사 : 컴퓨터응용가공, 기계가공조립, 생산 자동화, 기계설계, 공조냉동기계, 에너지관리, 철도차량, 철도차량정비, 철도운송, 자동차정비, 건설기계설비, 건설기계정비, 레도장비정비, 치공구설계, 정밀측정, 용접, 프레스금형, 사출금형, 기계정비, 판금제관, 농업기계, 배관, 산업안전, 품질경영, 영사, 승강기, 소방설비(기계) 컴퓨터응용선반, 연삭, 컴퓨터응용밀링, 기계가공조립, 생산자동화, 전산응용기계제도, 공유압, 공조냉동기계, 에너지관리, 철도차량정비, 자동차정비, 자동차차체수리, 건설기계정비, 양화장치운전, 레도장비정비, 정밀측정, 용접, 특수용접, 금형, 기계정비, 판금제관, 농기계정비, 농기계운전, 배관, 동력기계정비, 영사, 승강기	
	농업기계		
	기계운전	기 술 사 : 기계, 철도차량, 차량, 건설기계, 용접, 금형, 산업기계설비, 기계안전, 교통 기 능 장 : 기계가공, 철도차량정비, 자동차정비, 건설기계정비, 용접, 금형제작, 판금제관, 배관 기 사 : 일반기계, 메카트로닉스, 철도차량, 자동차정비, 건설기계설비, 건설기계정비, 레도장비정비, 기계설계, 용접, 프레스금형설계, 사출금형설계, 산업안전, 교통 산업기사 : 컴퓨터응용가공, 기계가공조립, 생산자동화, 기계설계, 철도운송, 철도차량정비, 자동차정비, 건설기계설비, 건설기계정비, 레도장비정비, 치공구설계, 정밀측정, 용접, 프레스금형, 사출금형, 기계정비, 판금제관, 배관, 산업안전, 교통 컴퓨터응용선반, 연삭, 컴퓨터응용밀링, 기계가공조립, 생산자동화, 전산응용기계제도, 공유압, 철도차량정비 철도운송, 자동차정비, 자동차차체수리, 건설기계정비, 기중기운전, 굴삭기운전, 불도우저운전, 천장크레인운전, 로더운전, 롤러운전, 모우터그레이더운전, 아스팔트피니셔운전, 지게차운전, 양화장치운전, 레도장비정비, 정밀측정, 용접, 특수용접, 금형, 기계정비, 판금제관, 농기계정비, 농기계운전	산업기사자격증 가산비율: 철도교 통안전관리자

# 경 남 공 보

제2590호

2023. 1. 5.(목)

공 업	조 선	<p>기술사 : 조선                      기사 : 일반기계, 조선                      산업기사 : 조선, 컴퓨터응용가공                      기능사 : 전산응용조선제도, 선체건조, 동력기계정비</p>	
	일반전기	<p>기술사 : 발송배전, 건축전기설비, 전기응용, 철도전기신호, 전기안전, 품질관리, 소방                      기능장 : 전기                      기사 : 전기, 전기공사, 철도신호, 전기철도, 산업안전, 승강기, 품질경영, 소방설비(전기분야)                      산업기사 : 전기, 전기공사, 철도신호, 전기철도, 산업안전, 품질경영, 승강기, 소방설비(전기분야)                      기능사 : 전기, 철도전기신호, 승강기</p>	
	전 자	<p>기술사 : 산업계측제어, 전자응용, 컴퓨터시스템응용, 품질관리                      기능장 : 전자기기                      기사 : 메카트로닉스, 전자, 전자계산기, 반도체설계, 전자계산기조직응용, 품질경영                      산업기사 : 생산자동화, 전자, 전자계산기제어, 품질경영                      기능사 : 생산자동화, 전자기기, 전자계산기, 전자카드</p>	
	원 자 력	<p>기술사 : 원자력발전, 방사선관리                      기사 : 원자력, 에너지관리                      산업기사 : 에너지관리</p>	<p>기사자격증                      가산비용 적용 : 원자로조종 감독자, 핵연료물질취급감독자, 방사성동위원소취급자(특수, 일반), 방사선취급감독자, 원자로조종사, 핵연료물질취급자</p>
	금 속	<p>기술사 : 금속재료, 표면처리, 금속가공, 금속제련, 비파괴검사, 품질관리                      기능장 : 금속재료, 표면처리, 주조, 압연, 제선, 제강</p>	
	야 금	<p>기사 : 금속재료, 방사선비파괴검사, 초음파비파괴검사, 자기비파괴검사, 침투비파괴검사, 와전류비파괴검사, 누설비파괴검사, 품질경영                      산업기사 : 금속재료, 표면처리, 주조, 방사선비파괴검사, 초음파비파괴검사, 자기비파괴검사, 침투비파괴검사, 품질경영                      기능사 : 금속재료시험, 열처리, 표면처리, 주조, 원형, 압연, 제선, 제강, 축로, 방사선비파괴검사, 초음파비파괴검사, 자기비파괴검사, 침투비파괴검사</p>	
	섬 유	<p>기술사 : 섬유, 의류, 품질관리                      기사 : 섬유, 의류, 산업안전, 품질경영                      산업기사 : 섬유, 섬유디자인, 패션디자인, 패션머천다이징, 산업안전, 품질경영                      섬유색생사기사 2급(1999.3.27이전 취득)                      기능사 :</p>	

# 경 남 공 보

제2590호

2023. 1. 5.(목)

직 렬	직 류	국가기술자격법에 따른 자격증	기타 법령에 따른 자격증
공 업	일반화학	기술사 : 화학, 세라믹, 화학안전, 가스, 품질관리, 식품 기능장 : 위험물, 가스 기사 : 화약류제조, 화학, 산업안전, 가스, 품질경영, 식품, 화학분석  산업기사 : 화약류제조, 위험물, 산업안전, 가스, 품질경영, 식품 기능사 : 화학분석, 위험물, 가스	
	자 원	기술사 : 자원관리, 화약류관리, 해양, 지질 및 지반, 광해방지 기사 : 광산보안, 화약류관리, 해양환경, 해양자원개발, 해양공학, 응용지질, 광해방지  산업기사 : 광산보안, 화약류관리, 굴착, 해양조사 기능사 : 시추, 광산보안, 화약취급, 환경	
해양수산	일반해양	기술사 : 해양, 수질관리 기사 : 해양환경, 해양자원개발, 해양공학, 수질환경, 자연생태복원 산업기사 : 해양조사, 수질환경, 자연생태복원, 잠수 기능사 : 잠수	
	일반수산	기술사 : 해양, 수산양식, 어로, 수산제조, 수질관리, 식품 기사 : 해양환경, 해양자원개발, 해양공학, 수산양식, 어업생산관리, 수산제조, 수질환경, 식품 산업기사 : 해양조사, 수산양식, 어로, 수질환경, 식품 기능사 : 수산양식, 식품가공	기능사 자격증 가산비율 적용 : 수산물품질관리사
	수산제조	기술사 : 수산제조, 식품 기사 : 수산제조, 식품, 생물공학, 수산양식 산업기사 : 식품	
	수 산 물 사	기능사 : 식품가공	
	수산증식	기술사 : 수산양식, 수질관리 기사 : 수산양식, 수질환경, 생물공학 산업기사 : 수산양식, 수질환경 기능사 : 수산양식	
	어 로	기술사 : 해양, 어로, 수질관리 기사 : 해양환경, 해양자원개발, 해양공학, 수질환경, 수산양식, 어업생산관리 산업기사 : 해양조사, 어로, 수질환경	
	해양교통 시설	기술사 : 전기응용, 산업계측제어, 전자응용, 정보통신, 토목시공, 측량 및 지형공간정보 기능장 : 전기, 전자기기 기사 : 전기, 전기공사, 전자, 무선설비, 토목, 측량 및 지형공간정보, 해양공학, 항로표지 산업기사 : 전기, 전기공사, 전자, 무선설비, 토목, 측량 및 지형공간정보, 항로 표지 기능사 : 전기, 전자기기, 항로표지	
보 건	보 건	기술사 : 산업위생관리, 대기관리, 수질관리, 소음진동, 폐기물처리, 식품, 방사선관리, 광해방지, 인간공학 기사 : 산업위생관리, 대기환경, 수질환경, 소음진동, 폐기물처리, 식품, 광해방지, 인간공학 산업기사 : 산업위생관리, 대기환경, 수질환경, 소음진동, 폐기물처리, 식품, 식품가공 기능사 : 임상심리사1급, 임상심리사2급	기사자격증 가산비율 적용: 의사, 한의사, 치과 의사, 수의사, 약사, 한약사, 방사선동위원소취급자(특수, 일반), 방사선 취급감독자, 응급구조사 1급, 보건교육사 1급 산업기사 자격증 가산비율 적용: 임상병리사, 의무기록사, 방사선사, 간호사, 조산사, 물리치료사, 치과기사, 치과위생사, 작업치료사, 위생사, 영양사, 응급구조사2급, 보건교육사2급 기능사자격증 가산비율 적용: 보건교육사3급

# 경 남 공 보

제2590호

2023. 1. 5.(목)

직 렬	직 류	국가기술자격법에 따른 자격증	기타 법령에 따른 자격증
보 건	방 역		기사자격증 가산비용 적용: 의사, 수의사, 약사, 응급구조사 1급  산업기사 자격증 가산비용 적용: 임상병리사, 의무기록사, 간호사, 위생사, 응급구조사 2급
식품위생	식품위생	기 술 사 : 축산, 수산제조, 품질관리, 포장, 식품 기 사 : 축산, 수산제조, 품질경영, 포장, 식품 산업기사 : 축산, 수산제조, 품질경영, 포장, 식품 기 능 사 : 축산, 식육처리, 식품가공	산업기사자격증 가산비용적용: 영양사, 위생사
시 설	도시계획	기 술 사 : 토질 및 기초, 토목구조, 항만 및 해안, 도로 및 공항, 수자원개발, 상하수도, 토목시공, 측량 및 지형공간정보, 건축구조, 건축시공, 도시계획, 조경, 지적, 지질 및 지반, 교통  기 능 장 : 건축일반시공  기 사 : 토목, 측량 및 지형공간정보, 건축, 도시계획, 조경, 지적, 응용지질, 교통  산업기사 : 토목, 측량 및 지형공간정보, 건축일반시공, 건축, 조경, 지적, 교통  기 능 사 : 측량, 지도제작, 도화, 항공사진, 조경, 지적	기사자격증 가산비용 적용 : 건축사
	일반토목	기 술 사 : 토질 및 기초, 토목품질시험, 토목구조, 항만 및 해안, 도로 및 공항, 철도, 수자원개발, 상하수도, 농어업토목, 토목시공, 측량 및 지형공간정보, 도시계획, 조경, 지적, 지질 및 지반, 건설안전, 교통, 광해방지  기 사 : 건설재료시험, 콘크리트, 철도토목, 토목, 측량 및 지형공간정보, 도시계획, 조경, 지적, 응용지질, 건설안전, 교통, 광해방지  산업기사 : 건설재료시험, 콘크리트, 철도토목, 토목, 측량 및 지형공간정보, 조경, 지적, 건설안전, 교통  기 능 사 : 건설재료시험, 콘크리트, 석공, 전산응용토목제도, 측량	
	농업토목	기 술 사 : 토질 및 기초, 토목품질시험, 토목구조, 수자원개발, 상하수도, 농어업토목, 토목시공, 측량 및 지형공간정보, 조경, 지적, 지질 및 지반, 건설안전, 교통  기 사 : 건설재료시험, 토목, 측량 및 지형공간정보, 조경, 지적, 응용지질, 건설안전, 교통  산업기사 : 건설재료시험, 토목, 측량 및 지형공간정보, 조경, 지적, 건설안전, 교통  기 능 사 : 건설재료시험, 콘크리트, 석공, 전산응용토목제도, 측량	
	건 축	기 술 사 : 건축전기설비, 건축구조, 건축기계설비, 건축시공, 건축품질시험, 건설안전, 소방  기 능 장 : 건축일반시공, 건축목재시공  기 사 : 건축설비, 건축, 실내건축, 건설안전, 소방설비  산업기사 : 건축설비, 건축일반시공, 건축, 건축목공, 방수, 실내건축, 건설안전, 소방설비  기 능 사 : 전산응용건축제도, 타일, 미장, 조적, 온수온돌, 유리시공, 비계, 건축목공, 거푸집, 금속채장호, 건축도장, 철근, 방수, 실내건축, 플라스틱창호	기사자격증 가산비용 적용 : 건축사

# 경 남 공 보

제2590호

2023. 1. 5.(목)

시 설	측 지	기술사 : 측량 및 지형공간정보, 지적 기사 : 측량 및 지형공간정보, 지적 산업기사 : 측량 및 지형공간정보, 지적, 기능사 : 측량, 지도제작, 도화, 항공사진, 지적	
	교통시설	기술사 : 토질 및 기초, 토목품질시험, 토목구조, 도로 및 공항, 철도, 토목시공, 측량 및 지형공간정보, 도시계획, 조경, 지적, 지질 및 지반, 건설안전, 교통 기사 : 건설재료시험, 철도토목, 토목, 측량 및 지형공간정보, 도시계획, 조경, 지적, 응용지질, 건설안전, 교통 산업기사 : 건설재료시험, 철도토목, 토목, 측량 및 지형공간정보, 조경, 지적, 건설안전, 교통 기능사 : 건설재료시험, 콘크리트, 철도토목, 석공, 전산응용 토목제도, 측량, 조경, 지적	
	도시교통 설 계		
	디자인	기술사 : 제품디자인, 도시계획, 조경 기사 : 시각디자인, 컬러리스트, 제품디자인, 건축, 실내건축, 도시계획, 조경 산업기사 : 시각디자인, 컬러리스트, 제품디자인, 건축, 실내건축, 조경 기능사 : 실내건축, 조경, 컴퓨터그래픽스응용, 웹디자인	기사자격증 가산비용 적용 : 건축사
방송통신	통신사	기술사 : 전자응용, 정보통신 기능장 : 전자기기, 통신설비	
	통신기술	기사 : 전자, 정보통신, 전파전자통신, 무선설비, 방송통신, 정보처리 산업기사 : 전자, 정보통신, 통신선로, 사무자동화, 전파전자통신, 무선설비, 방송통신, 정보처리 기능사 : 전자기기, 통신기기, 통신선로, 정보기기운용, 전파전자통신, 무선설비, 방송통신, 정보처리 전화교환기능사(1997.6.1이전 취득)	
	전사통신 기 술		
시설관리	시설관리	기능장 : 전기 기사 : 전기, 전기공사, 토목, 건축설비, 건축, 소방설비(전기분야, 기계분야), 조경 산업기사 : 전기, 전기공사, 기계정비, 토목, 건축설비, 건축, 소방설비(전기분야, 기계분야), 조경 기능사 : 전기, 기계정비, 조경	

- 비 고 : 1. 폐지된 자격증으로서 국가기술자격법령 등에 따라 그 자격이 계속 인정되는 자격증은 가산 대상 자격증으로 인정한다.
2. 방호 직렬의 경우 시험실시기관의 장이 가산대상 자격증의 종류 및 등급을 임용권자와 협의 하여 별도로 정함



# 경 남 공 보

제2590호

2023. 1. 5.(목)

**나. 연구·지도직**

직 렬	직 류	국가기술자격법에 따른 자격증	가타 법령에 따른 자격증
공업연구 농촌지도	기 계	기 술 사 : 기계, 공조냉동기계, 철도차량, 차량, 건설기계, 용접, 금형, 산업기계설비, 기계안전, 공장관리, 품질관리 기계가공, 에너지관리, 철도차량정비, 자동차정비, 건설기계정비, 용접, 금형제작, 기계정비, 판금제관, 배관	
	농업기계	기 능 장 : 일반기계, 메카트로닉스, 공조냉동기계, 철도차량, 자동차정비, 건설기계설비, 건설기계정비, 궤도장비정비, 기계설계, 정밀측정, 용접, 프레스금형설계, 사출금형설계, 농업기계, 에너지관리, 산업안전, 품질경영, 승강기 기 사 : 윤회관리, 컴퓨터응용가공, 기계가공조립, 생산자동화, 기계설계, 공조냉동기계, 에너지관리, 철도차량, 철도동력차기관정비, 철도운송, 자동차정비, 건설기계설비, 건설기계정비, 궤도장비정비, 치공구설계, 정밀측정, 용접, 프레스금형, 사출금형, 기계정비, 판금제관, 농업기계, 배관, 산업안전, 품질경영, 영사, 승강기 산업기사 : 윤회관리, 컴퓨터응용가공, 기계가공조립, 생산자동화, 기계설계, 공조냉동기계, 에너지관리, 철도차량, 철도동력차기관정비, 철도운송, 자동차정비, 건설기계설비, 건설기계정비, 궤도장비정비, 치공구설계, 정밀측정, 용접, 프레스금형, 사출금형, 기계정비, 판금제관, 농업기계, 배관, 산업안전, 품질경영, 영사, 승강기	
공업연구	전 기	기 술 사 : 발송배전, 건축전기설비, 전기응용, 철도신호, 전기철도, 전기안전, 품질관리 기 능 장 : 전기 기 사 : 전기, 전기공사, 철도신호, 전기철도, 산업안전, 품질경영, 승강기 산업기사 : 전기, 전기공사, 철도신호, 전기철도, 산업안전, 품질경영, 승강기	
	전 자	기 술 사 : 산업계측제어, 전자응용, 컴퓨터시스템응용, 품질관리 기 능 장 : 전기 기 사 : 메카트로닉스, 공업계측제어, 전자, 전자계산기, 반도체설계, 전자계산기조직응용, 품질경영 산업기사 : 생산자동화, 공업계측제어, 전자, 전자계산기제어, 품질경영	
공업연구	금 속	기 술 사 : 금속재료, 표면처리, 금속가공, 금속제련, 비파괴검사, 품질관리 금속재료, 표면처리, 주조, 압연, 제선, 제강 기 능 장 : 금속재료, 방사선비파괴검사, 초음파비파괴검사, 자기비파괴검사, 침투비파괴검사, 와전류비파괴검사, 누설비파괴검사, 품질경영 기 사 : 금속재료, 표면처리, 주조, 금속제련, 방사선비파괴검사, 초음파비파괴검사, 자기비파괴검사, 침투비파괴검사, 와전류비파괴검사, 누설비파괴검사, 품질경영 산업기사 : 금속재료, 표면처리, 주조, 금속제련, 방사선비파괴검사, 초음파비파괴검사, 자기비파괴검사, 침투비파괴검사, 와전류비파괴검사, 누설비파괴검사, 품질경영	
	섬 유	기 술 사 : 섬유, 생사, 의류, 품질관리 기 능 장 : 염색 기 사 : 섬유, 의류, 산업안전, 품질경영 산업기사 : 섬유, 섬유디자인, 패션디자인, 패션머천다이징, 편물, 산업안전, 품질경영	
	화 공	기 술 사 : 화공, 세라믹, 화공안전, 가스, 품질관리, 식품 기 능 장 : 위험물, 가스 기 사 : 화약류제조, 화공, 세라믹, 산업안전, 가스, 품질경영, 식품, 화학분석 산업기사 : 화공, 화약류제조, 세라믹, 위험물, 산업안전, 가스, 품질경영, 식품	
	화 학	기 술 사 : 화공, 세라믹, 화공안전, 가스, 품질관리, 식품 기 능 장 : 위험물, 가스 기 사 : 화약류제조, 화공, 세라믹, 산업안전, 가스, 품질경영, 식품, 화학분석 산업기사 : 화공, 화약류제조, 세라믹, 위험물, 산업안전, 가스, 품질경영, 식품	
공업연구	산업경영	기 술 사 : 제품디자인, 기계안전, 화공안전, 전기안전, 건설안전, 산업위생관리, 소방, 가스, 공장관리, 품질관리, 포장 기 사 : 제품디자인, 시각디자인, 컬러리스트, 산업안전, 건설안전, 산업위생관리, 소방설비, 가스, 품질경영, 포장 산업기사 : 제품디자인, 산업안전, 건설안전, 산업위생관리, 소방설비, 가스, 품질경영, 포장	
	물 리	기 술 사 : 원자력발전, 방사선관리 기 사 : 전자, 원자력, 에너지관리, 광학 산업기사 : 정밀측정, 전자, 에너지관리	
	농식품 개발	기술사 : 식품, 농화학, 축산 기사 : 식품, 생물공학, 축산 산업기사 : 식품, 축산, 유기농업	

# 경 남 공 보

제2590호

2023. 1. 5.(목)

직 렬	직 류	국가기술자격법에 따른 자격증	기타 법령에 따른 자격증
농업연구	작 물	기 술 사 : 종자, 시설원예, 농화학, 식품 기 사 : 종자, 시설원예, 식물보호, 토양환경, 농화학, 식품, 생물공학, 유기농업, 화웨이식	
농촌지도	농 업	산업기사 : 종자, 시설원예, 식물보호, 농림토양평가관리, 식품, 유기농업	
농업연구	농 공	기 술 사 : 기계, 공조냉동기계, 차량, 건설기계, 용접, 금형, 금속재료, 비파괴검사, 수자원개발, 농어업토목, 조경, 기계안전, 화공안전, 전기안전, 건설안전, 소방, 가스, 품질관리, 인간공학, 소음진동, 금속재료, 토질 및 기초, 토목시공, 측량 및 지형공간정보  기 사 : 일반기계, 메카트로닉스, 공조냉동기계, 건설기계설비, 건설기계정비, 궤도장비정비, 용접, 프레스금형설계, 사출금형설계, 농업기계, 방사선비파괴검사, 초음파비파괴검사, 자기비파괴검사, 침투비파괴검사, 와전류비파괴검사, 누설비파괴검사, 토목, 조경, 산업안전, 건설안전, 소방설비, 가스, 품질경영, 인간공학, 소음진동, 에너지관리, 자동차정비, 기계설계, 자동차정비, 건설재료시험, 측량 및 지형공간정보  산업기사 : 생산자동화, 공조냉동기계, 건설기계설비, 건설기계정비, 궤도장비정비, 정밀측정, 프레스금형, 사출금형, 농업기계, 방사선비파괴검사, 초음파비파괴검사, 자기비파괴검사, 침투비파괴검사, 와전류비파괴검사, 누설비파괴검사, 토목, 조경, 산업안전, 건설안전, 소방설비, 가스, 품질경영, 소음진동, 에너지관리, 기계설계, 자동차정비, 건설재료시험, 측량 및 지형공간정보	기사자격증 가산비율적용 : 방사선동위원소취급자(일반), 방사선취급감독자
농업연구	축 산	기 술 사 : 축산, 식품	
농촌지도	축 산	기 사 : 축산, 식품 산업기사 : 축산, 식품	기사 자격증 가산비율적용 : 수의사, 방사성동위원소취급자(일반), 방사선취급감독자 산업기사 자격증 가산비율적용 : 가축인공수정사
녹지연구	임 업	기 술 사 : 조경, 종자, 산림, 임산가공, 농화학	
	조 경	기 능 장 : 산림	
농촌지도	임 업	기 사 : 조경, 종자, 산림, 임업종묘, 식물보호, 임산가공, 농화학 산업기사 : 조경, 종자, 산림, 임업종묘, 식물보호, 임산가공	
수의연구	수 의	기 술 사 : 축산	
농촌지도	가축위생	기 사 : 축산 산업기사 : 축산	기사 자격증 가산비율적용 : 의사, 한의사, 치과의사, 수의사
해양수산연구	해양환경 수산자원	기 술 사 : 해양, 수산양식, 어로, 수산제조, 수질관리, 식품 기 사 : 해양환경, 해양자원개발, 해양공학, 수산양식, 어업생산관리, 어로, 수산제조, 수질환경, 식품	
어촌지도	어 촌	산업기사 : 해양조사, 수산양식, 어로, 수질환경, 식품	
시설연구	토 목	기 술 사 : 토질 및 기초, 토목품질시험, 토목구조, 항만 및 해안, 도로 및 공항, 철도, 수자원개발, 상하수도, 농어업토목, 토목시공, 측량 및 지형공간정보, 도시계획, 조경, 지적, 지질 및 지반, 건설안전, 교통, 광해방지 기 사 : 건설재료시험, 콘크리트, 철도토목, 토목, 측량 및 지형공간정보, 도시계획, 조경, 지적, 응용지질, 건설안전, 교통 건설재료시험, 콘크리트, 철도토목, 토목, 측량 및 지형공간정보, 조경, 지적, 건설안전, 교통	
농촌지도	농업토목	기 술 사 : 토질 및 기초, 토목품질시험, 토목구조, 수자원개발, 상하수도, 농어업토목, 토목시공, 측량 및 지형공간정보, 조경, 지적, 지질 및 지반, 건설안전, 교통 기 사 : 건설재료시험, 토목, 측량 및 지형공간정보, 조경, 지적, 응용지질, 건설안전, 교통 산업기사 : 건설재료시험, 토목, 측량 및 지형공간정보, 조경, 지적, 건설안전, 교통	

# 경 남 공 보

제2590호

2023. 1. 5.(목)

직 렬	직 류	국가기술자격법에 따른 자격증	기타 법령에 따른 자격증
시설연구	건축	기술사 : 건축전기설비, 건축구조, 건축기계설비, 건축시공, 건축품질시험, 건설안전, 소방 기능장 : 건축일반시공, 건축목재시공 기사 : 건축설비, 건축, 실내건축, 건설안전, 소방설비 산업기사 : 건축설비, 건축일반시공, 건축, 조적, 건축목공, 목재창호, 실내건축, 건설안전, 소방설비	기사 자격증 가산 비율적용 : 건축사

비고 : 지된 자격증으로서 국가기술자격법령 등에 따라 그 자격이 계속 인정되는 자격증은 가산대상 자격증으로 인정한다.

**[별표 4]**

## 특수직급의 신규임용시험 및 전직시험 응시자격증 구분표 (제14조제2항 및 제16조제1항 관련)

직렬	계급		5급이상	6·7급	8·9급
	직렬	직류			
사 서	사 서	사 서	1·2급 정사서	1·2급 정사서, 준사서	1·2급 정사서, 준사서
속 기	속 기	속 기	한글속기 1급	한글속기 1·2급	한글속기 1·2·3급
간 호	간 호	간 호	조산사, 간호사	조산사, 간호사	조산사, 간호사
보건진료	보건진료	보건진료	조산사, 간호사	조산사, 간호사	조산사, 간호사
해양수산	일반선박	일반선박	기술사(기계, 산업기계설비, 조선) 기사(일반기계, 조선) 항해사1급 내지 2급 기관사1급 내지 2급	기술사(기계, 산업기계설비, 조선) 기사(일반기계, 조선) 산업기사(컴퓨터응용가공, 조선) 항해사1급 내지 4급 기관사1급 내지 4급	기술사(기계, 산업기계설비, 조선) 기사(일반기계, 조선) 산업기사(컴퓨터응용가공, 조선) 항해사1급 내지 6급 기관사1급 내지 6급
	선박항해	선박항해	기술사(조선) 기사(조선, 항로표지) 항해사1급 내지 2급	기술사(조선) 기사(조선, 항로표지) 산업기사(조선, 항로표지) 항해사1급 내지 4급	기술사(조선) 기사(조선, 항로표지) 산업기사(조선, 항로표지) 항해사1급 내지 6급
	선박기관	선박기관	기술사(기계, 산업기계설비, 조선) 기사(일반기계) 기관사1급 내지 2급	기술사(기계, 산업기계설비, 조선) 기사(일반기계) 산업기사(컴퓨터응용가공) 기관사1급 내지 4급	기술사(기계, 산업기계설비, 조선) 기사(일반기계) 산업기사(컴퓨터응용가공) 기관사1급 내지 6급
시 설	지 적	지 적	기술사(지적, 측량 및 지형공간정보) 기사(지적, 측량 및 지형공간정보)	기술사(지적, 측량 및 지형공간정보) 기사(지적, 측량 및 지형공간정보) 산업기사(지적, 측량 및 지형공간정보)	기술사(지적, 측량 및 지형공간정보) 기사(지적, 측량 및 지형공간정보) 산업기사(지적, 측량 및 지형공간정보) 기능사(측량, 지도제작, 도화, 항공사진, 지적)
위 생	위 생	위 생		위생사 영양사	위생사 영양사
	사 역	사 역		영양사	영양사 환경기능사
조 리	조 리	조 리		조리기능장 조리산업기사(한식, 중식, 일식, 양식, 복어)	조리기능장 조리산업기사(한식, 중식, 일식, 양식, 복어) 조리기능사(한식, 중식, 일식, 양식, 복어)
간호조무	간호조무	간호조무			간호조무사
운 전	운 전	운 전			제1종운전면허(대형) 제1종운전면허(보통) 제2종운전면허(보통)

- 비고 1. 폐지된 자격증으로서 국가기술자격법령 등에 따라 그 자격이 계속 인정되는 자격증은 특수 직급의 신규임용시험 및 전직시험 응시대상 자격증으로 인정한다.
2. 운전직렬의 경우 시험실시기관장이 임용권자와 협의하여 별표 4의 자격증 또는 필요한 자격증은 따로 정할 수 있다.

**[별표 6의2]**

## 경력경쟁임용을 위한 자격증 구분표(제15조제1항 관련)

**1. 국가기술자격법령상의 기술·기능분야 자격증**

직 렬	직 류	대 상 자 격 증
전 산	전 산	기술사 : 컴퓨터시스템응용, 정보통신, 정보관리, 기사 : 전자계산기, 정보통신, 정보처리, 전자계산기조직응용, 정보보안, 빅데이터분석  산업기사 : 전자계산기제어, 정보통신, 사무자동화, 정보처리, 정보보안 기능사 : 정보기기응용, 정보처리, 전자계산기
공 업	일반기계	기술사: 기계, 공조냉동기계, 철도차량, 차량, 건설기계, 용접, 금형, 산업기계설비, 기계안전, 공장관리, 품질관리, 소방 기능장: 기계가공, 에너지관리, 철도차량정비, 자동차정비, 건설기계정비, 용접, 금형제작, 판금제관, 배관 기사: 일반기계, 메카트로닉스, 공조냉동기계, 철도차량, 자동차정비, 건설기계설비, 건설기계정비, 웨도장비정비, 기계설계, 용접, 프레스금형설계, 사출금형설계, 농업기계, 에너지관리, 산업안전, 품질경영, 승강기, 소방설비(기계분야) 산업기사: 컴퓨터응용가공, 기계가공조립, 생산자동화, 기계설계, 공조냉동기계, 에너지관리, 철도차량, 철도운송, 자동차정비, 건설기계설비, 건설기계정비, 웨도장비정비, 치공구설계, 정밀측정, 용접, 프레스금형, 사출금형, 기계정비, 판금제관, 농업기계, 배관, 산업안전, 품질경영, 영사, 승강기, 소방설비(기계분야)
	농업기계	기술사: 컴퓨터응용선반, 연삭, 컴퓨터응용밀링, 기계가공조립, 생산자동화, 전산응용기계제도, 공유압, 공조냉동기계, 에너지관리, 철도차량정비, 자동차정비, 자동차차체수리, 건설기계정비, 양화장치운전, 웨도장비정비, 정밀측정, 용접, 특수용접, 금형, 기계정비, 판금제관, 농기계정비, 농기계운전, 배관, 동력기계정비, 영사, 승강기
	기계운전	기술사: 기계, 철도차량, 차량, 건설기계, 용접, 금형, 산업기계설비, 기계안전, 교통기계가공, 철도차량정비, 자동차정비, 건설기계정비, 용접, 금형제작, 판금제관, 배관 기능장: 일반기계, 메카트로닉스, 철도차량, 자동차정비, 건설기계설비, 건설기계정비, 웨도장비정비, 기계설계, 용접, 프레스금형설계, 사출금형설계, 산업안전, 교통 기사: 컴퓨터응용가공, 기계가공조립, 생산자동화, 기계설계, 철도차량, 철도운송, 자동차정비, 건설기계설비, 건설기계정비, 웨도장비정비, 치공구설계, 정밀측정, 용접, 프레스금형, 사출금형, 기계정비, 판금제관, 배관, 산업안전, 교통 산업기사: 컴퓨터응용선반, 연삭, 컴퓨터응용밀링, 기계가공조립, 생산자동화, 전산응용기계제도, 공유압, 철도차량정비, 자동차정비, 자동차차체수리, 건설기계정비, 기중기운전, 굴삭기운전, 불도저운전, 전장크레인운전, 로더운전, 툴러운전, 모터그레이더운전, 아스팔트피니셔운전, 지게차운전, 양화장치운전, 웨도장비정비, 정밀측정, 용접, 특수용접, 금형, 기계정비, 판금제관, 판, 농기계정비, 농기계운전
	조 선	기술사: 조선 기사: 일반기계, 조선 산업기사: 컴퓨터응용가공, 조선 기능사: 전산응용조선제도, 선체건조, 동력기계정비
일반전기	기 술 사 :	발송배전, 건축전기설비, 전기응용, 철도신호, 전기철도, 전기안전, 품질관리, 소방
	기 능 장 :	전기 전기, 전기공사, 철도신호, 전기철도, 산업안전, 품질경영, 승강기, 소방설비(전기분야)
전 자	기 사 :	전기, 전기공사, 철도신호, 전기철도, 산업안전, 품질경영, 승강기, 소방설비(전기분야) 전기, 철도전기신호, 승강기
	산 업 기 사 :	산업기사 : 생산자동화, 전자기기, 전자계산기, 전자카드 기능사:
전 자	기 술 사 :	산업계측제어, 전자응용, 컴퓨터시스템응용, 품질관리
전 자	기 능 장 :	전자기기
	기 사 :	메카트로닉스, 전자, 전자계산기, 반도체설계, 전자계산기조직응용, 품질경영 생산자동화, 전자, 전자계산기제어, 반도체설계, 품질경영
전 자	산 업 기 사 :	생산자동화, 전자기기, 전자계산기, 전자카드
	기 능 사 :	

# 경 남 공 보

제2590호

2023. 1. 5.(목)

직 렬	직 류	대 상 자 격 증
공 업	원 자 력	기 술 사 : 원자력발전, 방사선관리 기 사 : 원자력, 에너지관리 산업기사 : 에너지관리
	금 속	기 술 사 : 금속재료, 표면처리, 금속가공, 금속제련, 비파괴검사, 품질관리
	야 금	기 능 장 : 금속재료, 표면처리, 주조, 압연, 제선, 제강 기 사 : 금속재료, 방사선비파괴검사, 초음파비파괴검사, 자기비파괴검사, 침투비파괴검사, 와전류비파괴검사, 누설비파괴검사, 품질경영 산업기사 : 금속재료, 표면처리, 주조, 방사선비파괴검사, 초음파비파괴검사, 자기비파괴검사, 침투비파괴검사, 품질경영 기능사 : 금속재료시험, 열처리, 표면처리, 주조, 원형, 압연, 제선, 제강, 축로, 방사선비파괴검사, 초음파비파괴검사, 자기비파괴검사, 침투비파괴검사
	섬 유	기 술 사 : 섬유, 의류, 품질관리 기 사 : 섬유, 의류, 산업안전, 품질경영 산업기사 : 섬유, 섬유디자인, 패션디자인, 패션머천다이징, 산업안전, 품질경영  기능사 : 염색 생사기사 2급(1999. 3. 27. 이전 취득)
	일 반 화 공	기 술 사 : 화공, 세라믹, 화공안전, 가스, 품질관리, 식품 기 능 장 : 위험물, 가스 기 사 : 화약류제조, 화공, 산업안전, 가스, 품질경영, 식품, 화학분석 산업기사 : 화약류제조, 위험물, 산업안전, 가스, 품질경영, 식품 기능사 : 화학분석, 위험물, 가스
	자 원	기 술 사 : 자원관리, 화약류관리, 해양, 지질 및 지반, 광해방지 기 사 : 광산보안, 화약류관리, 해양환경, 해양자원개발, 해양공학, 응용지질, 광해방지 산업기사 : 광산보안, 화약류관리, 해양조사 산업기사 : 시추, 광산보안, 환경, 화약취급 기능사 :
해양수산	일 반 해 양	기술사 : 해양, 수질관리 기사 : 해양환경, 해양자원개발, 해양공학, 수질환경, 자연생태복원 산업기사 : 해양조사, 수질환경, 자연생태복원 기능사 : 잠수
	일 반 수 산	기 술 사 : 해양, 수산양식, 어로, 수산제조, 수질관리, 식품 기 사 : 해양환경, 해양자원개발, 해양공학, 어업생산관리, 수산양식, 수산제조, 수질환경, 식품 해양조사, 수산양식, 어로, 수질환경, 식품 산업기사 : 수산양식, 식품가공 기능사 :
	수 산 제 조	기 술 사 : 수산제조, 식품 기 사 : 수산제조, 수산양식, 식품, 생물공학 산업기사 : 식품
	수 산 물 검 사	기능사 : 식품가공
	수 산 증 식	기 술 사 : 수산양식, 수질관리 기 사 : 수산양식, 수질환경, 생물공학 산업기사 : 수산양식, 수질환경 기능사 : 수산양식
	어 로	기 술 사 : 해양, 어로, 수질관리 기 사 : 해양환경, 해양자원개발, 해양공학, 어업생산관리, 수산양식, 수질환경  산업기사 : 해양조사, 어로, 수질환경
	일 반 선 박	기 술 사 : 기계, 산업기계설비, 조선 기 사 : 일반기계, 조선 산업기사 : 컴퓨터응용가공, 조선

# 경 남 공 보

제2590호

2023. 1. 5.(목)

직 렬	직 류	대 상 자 격 증
해양수산	선박항해	기술사 : 조선 기사 : 조선, 항로표지 산업기사 : 조선, 항로표지
	선박기관	기술사 : 기계, 산업기계설비, 조선 기사 : 일반기계 산업기사 : 컴퓨터응용가공
	해양교통시설	기술사: 전기응용, 산업계측제어, 전자응용, 정보통신, 토목시공, 측량 및 지형공간정보 전기, 전자기기 기능장: 전기, 전기공사, 전자, 무선설비, 토목, 측량 및 지형공간정보, 해양공학, 항로표지 기사: 전기, 전기공사, 전자, 무선설비, 토목, 측량 및 지형공간정보, 항로표지 산업기사: 전기, 전자기기, 항로표지 기능사:
보 건	보 건	기술사 : 산업위생관리, 대기관리, 수질관리, 소음진동, 폐기물처리, 식품, 방사선관리, 광해방지, 인간공학 기사 : 산업위생관리, 대기환경, 수질환경, 소음진동, 폐기물처리, 식품, 광해방지, 인간공학 산업위생관리, 대기환경, 수질환경, 소음진동, 폐기물처리, 식품 산업기사 : 식품가공 기능사:
식품위생	식품위생	기술사 : 축산, 수산제조, 품질관리, 포장, 식품 기사 : 축산, 수산제조, 품질경영, 포장, 식품 산업기사 : 축산, 품질경영, 포장, 식품 기능사: 축산, 식육처리, 식품가공
시 설	도시계획	기술사 : 토질 및 기초, 토목구조, 항만 및 해안, 도로 및 공항, 수자원개발, 상하수도, 토목시공, 측량 및 지형공간정보, 건축구조, 건축시공, 도시계획, 조경, 지적, 지질 및 지반, 교통 건축일반시공 기능장 : 토목, 측량 및 지형공간정보, 건축, 도시계획, 조경, 지적, 응용지질, 교통 기사 : 토목, 측량 및 지형공간정보, 건축일반시공, 건축, 조경, 지적, 교통 산업기사 : 측량, 지도제작, 도화, 항공사진, 조경, 지적 기능사 :
	일반토목	기술사 : 토질 및 기초, 토목품질시험, 토목구조, 항만 및 해안, 도로 및 공항, 철도, 수자원개발, 상하수도, 농어업토목, 토목시공, 측량 및 지형공간정보, 도시계획, 조경, 지적, 지질 및 지반, 건설안전, 교통, 광해방지 건설재료시험, 콘크리트, 철도토목, 토목, 측량 및 지형공간정보, 도시계획, 조경, 지적, 응용지질, 건설안전, 교통, 광해방지 기사 : 지적, 응용지질, 건설안전, 교통, 광해방지 산업기사 : 건설재료시험, 콘크리트, 철도토목, 토목, 측량 및 지형공간정보, 조경, 지적, 건설안전, 교통 기능사 : 건설재료시험, 콘크리트, 철도토목, 석공, 전산응용토목제도, 측량
	농업토목	기술사 : 토질 및 기초, 토목품질시험, 토목구조, 수자원개발, 상하수도, 농어업토목, 토목시공, 측량 및 지형공간정보, 조경, 지적, 지질 및 지반, 건설안전, 교통 건설재료시험, 콘크리트, 토목, 측량 및 지형공간정보, 조경, 지적, 응용지질, 건설안전, 교통 기사 : 토목, 측량 및 지형공간정보, 조경, 지적, 응용지질, 건설안전, 교통 산업기사 : 건설재료시험, 콘크리트, 석공, 전산응용토목제도, 측량 기능사 :
	건축	기술사 : 건축전기설비, 건축구조, 건축기계설비, 건축시공, 건축품질시험, 건설안전, 소방 건축일반시공, 건축목재시공 기능장 : 건축설비, 건축, 실내건축, 건설안전, 소방설비 기사 : 건축설비, 건축일반시공, 건축, 건축목공, 방수, 실내건축, 건설안전, 소방설비 산업기사 : 전산응용건축제도, 타일, 미장, 조적, 온수온돌, 유리시공, 비계, 건축목공, 거꾸집, 금속 기능사 : 제창호, 건축도장, 철근, 방수, 실내건축, 플라스틱창호

# 경 남 공 보

제2590호

2023. 1. 5.(목)

직 렬	직 류	대 상 자 격 증
시 설	지 적	기술사 : 측량 및 지형공간정보, 지적 기사 : 측량 및 지형공간정보, 지적 산업기사 : 측량 및 지형공간정보, 지적 기능사 : 측량, 지도제작, 도화, 항공사진, 지적
	측 지	
	교통시설	기술사: 토질 및 기초, 토목품질시험, 토목구조, 도로 및 공항, 철도, 토목시공, 측량 및 지형공간정보, 도시계획, 조정, 지적, 지질 및 지반, 건설안전, 교통 건설재료시험, 콘크리트, 철도토목, 토목, 측량 및 지형공간정보, 도시계획, 조정, 지적, 응용지질, 건설안전, 교통
	도시교통 시설	기사: 건설재료시험, 콘크리트, 철도토목, 토목, 측량 및 지형공간정보, 조정, 지적, 건설안전, 교통
	도시교통 설계	산업기사: 건설재료시험, 콘크리트, 철도토목, 석공, 전산응용토목제도, 측량, 조정, 지적 기능사 :
	디자인	기술사 : 제품디자인, 도시계획, 조정 기사 : 시각디자인, 컬러리스트, 제품디자인, 건축, 실내건축, 도시계획, 조정 산업기사 : 시각디자인, 컬러리스트, 제품디자인, 건축, 실내건축, 조정 기능사 : 실내건축, 조정, 컴퓨터그래픽스응용, 웹디자인
방송통신	통신사	기술사 : 전자응용, 정보통신 기능장 : 전자기기, 통신설비
	통신기술	기사 : 전자, 정보통신, 전파전자통신, 무선설비, 방송통신, 정보처리 산업기사 : 전자, 정보통신, 통신선로, 사무자동화, 전파전자통신, 무선설비, 방송통신, 정보처리
	전송기술	기능사 : 전자기기, 통신기기, 통신선로, 정보기기응용, 전파전자통신, 무선설비, 방송통신, 정보처리
	전자통신 기술	기능사 : 보처리
조리	조리	기능장 : 조리 산업기사 : 조리(한식, 중식, 양식, 일식, 복어) 기능사 : 조리(한식, 중식, 양식, 일식, 복어)
위생	사역	기능사 : 환경기능사
시설관리	시설관리	기능장 : 전기 기사 : 전기, 전기공사, 토목, 건축설비, 건축, 소방설비(전기분야, 기계분야), 조정 산업기사 : 전기, 전기공사, 기계정비, 토목, 건축설비, 건축, 소방설비(전기분야, 기계분야), 조정 전기, 기계정비, 조정 기능사 :



## 2. 기타법령에 따른 자격증(국가기술자격법에 따른 자격증 중 서비스계의 기술자격증을 포함한다)소지자의 경력경쟁임용시험등 응시자격요건

가. 일반직공무원의 경력경쟁임용시험등 응시자격증 및 소요경력 구분표

직렬	계급		5급	6급	7급	8급	9급
	직렬	직류					
행 정	일반행정	변호사, 변리사(4)	변리사				
		법무행정					
	재 경	변호사, 공인회계사(4), 감정평가사(7)	공인회계사, 감정평가사(3)	감정평가사			
		국제통상					
	노 동	변호사, 공인노무사(7), 직업상담사(10)	공인노무사(3), 직업상담사(6)	공인노무사, 직업상담사1급(3)	직업상담사2급(3)	직업상담사2급	
		문화홍보	변호사				
	기업행정	변호사, 공인회계사(4), 감정평가사(7), 세무사(7)	공인회계사, 감정평가사(3), 세무사(3)	감정평가사, 세무사			
		감 사	변호사, 공인회계사(4), 세무사(7), 감정평가사(7)	공인회계사, 세무사(3), 감정평가사(3)	세무사, 감정평가사		
세 무	지방세	변호사, 공인회계사(4), 세무사(7)	공인회계사, 세무사(3)	세무사			
교육행정	교육행정	변호사					
사회복지	사회복지	변호사, 사회복지사 1급(7)	사회복지사 1급(3)	사회복지사 1급	사회복지사 2급	사회복지사 3급	
전 산	전 산		멀티미디어콘텐츠제작 전문가(9)	멀티미디어콘텐츠제작 전문가(6)	멀티미디어콘텐츠제작전문가(3)	멀티미디어콘텐츠제작전문가	
	데 이 터						
사 서	사 서	1급 정사서(5)	1급 정사서, 2급 정사서(6)	2급 정사서(3)	2급 정사서	준사서	
공 업	일반전기				무대조명전문인1급	무대조명전문인2급	무대조명전문인3급
	일반기계				무대기계전문인1급, 무대음향전문인1급	무대기계전문인2급, 무대음향전문인2급	무대기계전문인3급, 무대음향전문인3급
	원 자 력	원자로조종 감독자(5), 핵연료물질 취급감독자(5), 방사성동위 원소취급자(특수), 방사선취급 감독자(5)	원자로조종 감독자, 원자로조종사(3), 핵연료물질 취급감독자, 핵연료물질 취급자(3), 방사성동위 원소취급자(일반)(3), 방사선취급 감독자	원자로조종사, 핵연료물질 취급자, 방사성동위 원소취급자(일반)			
농 업	축 산	수의사(7)	수의사(3)	수의사	기축인공수정사		
수 의	수 의	수의사(7)	수의사(3)	수의사			

# 경 남 공 보

제2590호

2023. 1. 5.(목)

직별	계급		5급	6급	7급	8급	9급
	직류						
해양수산	일반수산	수산질병관리사(7) 수의사(7)	수산질병관리사(3) 수의사(3)	수산질병관리사 수의사			
	일반선박	1급 항해사(3) 1급 기관사(3)	1급 항해사 2급 항해사(2) 1급 기관사 2급 기관사(2)	2급 항해사 3급 항해사(2) 2급 기관사 3급 기관사(2)	3급 항해사 4급 항해사 3급 기관사 4급 기관사	5급 항해사 6급 항해사 5급 기관사 6급 기관사	
해양수산	선박항해	1급 항해사(3)	1급 항해사 2급 항해사(2)	2급 항해사 3급 항해사(2)	3급 항해사 4급 항해사	5급 항해사 6급 항해사	
	선박기관	1급 기관사(3)	1급 기관사 2급 기관사(2)	2급 기관사 3급 기관사(2)	3급 기관사 4급 기관사	5급 기관사 6급 기관사	
보 건	보 건	의사(2) 한의사(2) 치과의사(2) 수의사(7) 약사(7) 한약사(7) 조산사(12) 간호사(12) 보건교육사1급(7)	수의사(3) 약사(3) 한약사(3) 조산사(6) 간호사(6) 보건교육사1급(3)	수의사 약사 한약사 조산사(3) 간호사(3) 보건교육사1급	조산사 간호사 보건교육사2급	보건교육사3급	
	방 역	의사(2) 한의사(2) 수의사(7) 약사(7) 간호사(12)	수의사(3) 약사(3) 간호사(6)	수의사 약사 간호사(3)	간호사		
식품위생	식품위생	위생사(12) 영양사(12)	위생사(8) 영양사(8)	위생사(5) 영양사(5)	위생사(2) 영양사(2)	위생사 영양사	
의료기술	의료기술	임상병리사(12) 방사선사(12) 물리치료사(12) 치과기공사(12) 치과위생사(12) 작업치료사(12) 보건의료정보관리사(12) 안경사(12) 방사성동위 원소취급자(특수) 방사선취급 감독자(5) 임상심리사1급(7)	임상병리사(8) 보건의료정보관리사(8) 방사선사(8) 물리치료사(8) 치과기공사(8) 치과위생사(8) 작업치료사(8) 보건의료정보관리사(8) 안경사(8) 방사성동위 원소취급자 (일반)(3) 방사선취급감독자 임상심리사1급(3)	임상병리사(5) 보건의료정보관리사(5) 방사선사(5) 물리치료사(5) 치과기공사(5) 치과위생사(5) 작업치료사(5) 보건의료정보관리사(5) 안경사(5) 방사성동위 원소취급자(일반) 임상심리사1급 임상심리사2급(3)	임상병리사(2) 보건의료정보관리사(2) 방사선사(2) 물리치료사(2) 치과기공사(2) 치과위생사(2) 작업치료사(2) 보건의료정보관리사(2) 안경사(2) 임상심리사2급	임상병리사 보건의료정보관리사 방사선사 물리치료사 치과기공사 치과위생사 작업치료사 보건의료정보관리사 안경사	
의 무	일반의무	의사(2) 한의사(2)					
	치 무	치과의사(2)					
약 무	약 무	약사(7) 한약사(7)	약사(3) 한약사(3)	약사 한약사			
간 호	간 호	조산사(12) 간호사(12)	조산사(6) 간호사(6)	조산사(3) 간호사(3)	조산사 간호사		
간호조무	간호조무					간호조무사	
보건진료	보건진료	조산사(12) 간호사(12)	조산사(6) 간호사(6)	조산사(3) 간호사(3)	조산사 간호사		
환 경	일반환경	의사(2) 수의사(7) 약사(7) 위생사(12) 환경측정분석사(7) 정수시설운영관리사 1 급(7)	수의사(3) 약사(3) 위생사(8) 환경측정분석사(3) 정수시설운영관리사 1 급(3)	수의사 약사 위생사(5) 환경측정분석사 정수시설운영관리사 1 급	위생사(2) 정수시설운영관리사 2급	위생사 정수시설운영관리사 3급	
	수 질						
	대 기						
	폐 기 물						

# 경 남 공 보

제2590호

2023. 1. 5.(목)

직렬	계급		5급	6급	7급	8급	9급
	직류						
항 공	일반항공		운송용조종사(5) 사업용조종사(5) 항공사(10) 항공기관사(10) 항공교통관제사(10) 항공정비사(10) 항공공장정비사(10) 운항관리사(10)	사업용조종사(6) 항공사(6) 항공기관사(6) 항공교통관제사(6) 항공정비사(6) 항공공장정비사(6) 운항관리사(6)	자가용조종사(3) 항공사(3) 항공기관사(3) 항공교통관제사(3) 항공정비사(3) 항공공장정비사(3) 운항관리사(3)	자가용조종사(3) 항공사(3) 항공기관사(3) 항공교통관제사(3) 항공정비사(3) 항공공장정비사(3) 운항관리사(3)	
	조 종		운송용조종사(5) 사업용조종사(5)	사업용조종사(5)	자가용조종사(3)	자가용조종사(3)	
	정 비		항공정비사(10) 항공공장정비사(10) 항공기관사(10)	항공정비사(6) 항공공장정비사(6) 항공기관사(6)	항공정비사(3) 항공공장정비사(3) 항공기관사(3)	항공정비사(3) 항공공장정비사(3) 항공기관사(3)	항공정비사(3) 항공공장정비사(3) 항공기관사(3)
시 설	건 축		건축사(5) 문화재수리기술자(보수기술자)(12)	건축사(9) 문화재수리기술자(보수기술자)(9)	문화재수리기술자(보수기술자)(6)	문화재수리기술자(보수기술자)(3)	문화재수리기술자(보수기술자)(3)
	디 자 인		건축사(5)	건축사(5)			
속 기	속기				한글속기 12급(5)	한글속기 123급(2)	한글속기 123급(2)
위 생	위생				위생사(5), 영양사(5)	위생사(2), 영양사(2)	위생사(2), 영양사(2)
	사역				영양사(5)	영양사(2)	영양사(2)
운전	운전						제1중운전면허(대형) 제1중운전면허(보통) 제2중운전면허(보통)

비 고 : 1. (삭제)

2. 폐지된 자격증으로서 국가기술자격법령 등에 의하여 그 자격이 계속 인정되는 자격증은 경력경쟁임용 대상 자격증으로 인정한다.
3. 운전직렬의 경우 시험실시기관의 장이 임용권자와 협의하여 별표 5의2 운전직류의 자격증 또는 필요한 자격증을 따로 정할 수 있다.
4. 직렬(직류)별로 상위계급에 규정된 자격증 지정기준을 충족한 사람은 하위계급의 자격증 지정기준을 충족한 것으로 본다.

**[별표17의4]**

## 근무경력 가산점 부여 기준(제26조 2항 관련)

**1. 특수지에 근무한 경력**

○ 가산점 부여기준

- 당해 계급에서 「지방공무원 수당 등에 관한 규정」 제12조의 규정에 의한 특수지에서 근무한 경력(휴직, 직위해제, 정직기간, 징계처분으로 인하여 특수지로 전보되어 근무한 기간 제외)
- 특수지 가산점 총점은 0.75점을 초과할 수 없음

구 분	가산점
<ul style="list-style-type: none"> <li>• 특지·갑지 근무경력</li> <li>• 을지 근무경력</li> <li>• 병지 근무경력</li> </ul>	1월마다 0.025점 1월마다 0.018점 1월마다 0.013점

**2. 인사교류로 근무한 경력**

○ 가산점 부여 기준

- 「지방공무원 임용령」 제27조의5제2항에 따른 인사교류 계획에 따라 임용된 공무원이 1년 이상 근무한 경우 최초 교류 임용일부터 적용
- 인사교류 가산점은 최대 2.4점까지 부여

구 분	가산점
<ul style="list-style-type: none"> <li>• 인사교류에 따라 임용된 공무원이 1년 이상 근무한 경력</li> </ul>	1월마다 0.1점

**3. 전문직위로 근무한 경력**

○ 가산점 부여 기준

- 「지방공무원 임용령」 제7조의3제1항에 따른 전문직위에서 같은 조 제3항에 따라 전보가 제한되는 기간 이상 근무한 경력

구 분	가산점
<ul style="list-style-type: none"> <li>• 3년 초과 4년 이하의 기간 동안 근무한 경력</li> <li>• 4년 초과 5년 이하의 기간 동안 근무한 경력</li> <li>• 5년을 초과하여 근무한 경력</li> </ul>	1월마다 0.1점 1월마다 0.12점 1월마다 0.15점

◇ 개정 이유 ◇

가. 「교육감 소속 지방공무원 평정규칙」 개정에 따른 특수지, 전문직위 근무경력에 대한 가산점 및 지방공무원 인사규칙 표준안 일부개정에 따른 임용시험 응시연령 조정, 응시요건(자격증) 등 개정사항을 반영하고자 함

◇ 주요 내용 ◇

- 가. 응시연령(제8조)
- 나. 신규임용시험 가산대상 전산직렬 추가(별표 3)
- 다. 특수직급의 신규임용시험 및 전직시험 응시자격(별표 4)
- 라. 경력경쟁임용 자격증 추가(별표 6의2)
- 마. 근무경력 가산점 부여 기준(별표17의4)

경상남도교육감 소속 지방공무원 보직관리 규정 일부개정규정을 이에 발령한다.

**경상남도교육감 박 종 훈**

2023년 1월 5일

● **경상남도 교육훈령 제180호**

**경상남도교육감 소속 지방공무원 보직관리 규정 일부개정규정**

경상남도교육감 소속 지방공무원 보직관리 규정 일부를 다음과 같이 개정한다.

제19조제6항제1호 중 “생활근거지가 아닌 진주시”를 “진주시”로 하고, 같은 항 제2호 중 “생활근거지가 아닌 창원시”를 “창원시”로 한다.

별표 3을 별지와 같이 한다.

**부 칙**

이 규정은 발령한 날부터 시행한다.

**[별표 3]**

**전보서열명부 평점기준표(제10조 관련)**

구분	기 준 점 수	총 점	비 고	
경력점 (63)	급지 경력점	○ 별표 1의 인사구역 및 근무연한에 의한 점수 - 가급지 매월 0.8점 - 나급지 매월 0.95점 - 다급지 매월 1.1점 - 라급지 매월 1.25점	○ 만점 (36개월): 45점 - 가급지 28.8점 - 나급지 34.2점 - 다급지 39.6점 - 라급지 45점	※경상남도교육청은 “다” 급지 경상남도의회사무처 “나” 급지 적용
	근무지 경력점	○ 유초·중고 (특수) 매월 0.2점 ○ 소속기관/직속기관 매월 0.3점 ○ 교육지원청 매월 0.4점 ○ 경상남도교육청 매월 0.5점	○ 만점(36개월) : 18점 - 7.2점 - 10.8점 - 14.4점 - 18점	
가점 (37)	도서 벽지 가점	○ 「도서·벽지교육진흥법」 제2조에 규정된 지역 매월 0.15	○ 만점(36개월) : 5점	
	현기관 근속 가점	○ 18개월 이하 ○ 24개월 이하 ○ 36개월 미만 ○ 36개월 이상	○ 만점(36개월) : 17점 - 8점 - 11점 - 14점 - 17점	
	학교 (기관) 근무 가점	○ 신설(이설)학교(기관) 최초 2년간 근무자 매월 0.4점 ○ 기속사가 있는 학교 매월 0.2점 ○ 특성화고등학교 매월 0.2점 ○ 특수학교 매월 0.2점	○ 만점(36개월) : 9점 - 신설기관 9점 - 기속사 7.2점 - 특성화고등학교 7.2점 - 특수학교 7.2점	※항목별 중복적용
	포상 가점 (직무관련)	○ 장관급이상 표창 : 2점 ○ 교육감이하 표창 : 1.5점 ○ 적극행정 우수공무원 : 2점	○ 만점 : 2점	※전보일 기준 3년 이 내 포상만 적용(현직 급 최상위 포상에 한 해 1회 적용)
	기타 가점	○ 자녀가 3명 이상인 공무원 (셋째자녀 부터 만8세 까지) 4점 ○ 임신중인 공무원 또는 출산 후 1년이 지나지 아 니한 공무원 2점  ○ 장애의 정도가 심한 본인 또는 장애의 정도가 심한 배우자·자녀가 있는 공무원 3점 ○ 장애정도가 심하지 않은 공무원 1점	○ 만점 : 4점	※항목별 중복적용
감점	○ 불문경고 ○ 견책 ○ 감봉 ○ 강등·정직·직위해제	- 2.0점 - 5.0점 - 10.0점 - 15.0점	※ 최근 3년 적용	
총점	감점이 없을 경우	100점		

파견기간은 파견자의 소속기관에서 근무한 것으로 본다.

15일 이상 근무는 1월로 산정하고, 1개월이 서로 다른 근무지 경력으로 나누어질 경우 유리한 근무지 경력을 적용한다.

# 경 남 공 보

제2590호

2023. 1. 5.(목)

- 전보서열명부 평정기준에서 휴직, 강등, 정직, 직위해제 기간은 제외하되, 휴직에 따른 산정기준기간(36개월)의 부족기간은 휴직 전 최근기간을 포함하여 산정한다.
- 전직자의 산정기준기간(36개월) 부족기간은 전직 전 최근 기간을 포함하여 산정한다.
- 임용권을 달리하는 기관으로부터 전입한 자의 산정기준기간(36개월) 부족기간은 전입 직전 최근 기간을 포함하여 산정하되, 급지경력점에 대하여만 적용한다. 이때의 급지는 가급지로 본다.
- 징계처분으로 인한 전보자의 도서 벽지 가점은 적용하지 아니한다.
- 개정 전 사천시 “가” 급지(사천읍, 동성초, 사천여중, 경남자영고, 축동초) 근무자는 개정 전 근무기간에 한하여 “가” 급지 경력점을 적용한다.(개정 이후는 “나” 급지 경력점 적용)
- 조직개편 및 정원 조정으로 불가피하게 다른 기관으로 전보된 경우에 한하여 직전 근무기관부터 연속하여 현기관 근속가점을 적용한다.
- 과가 설치되어 있는 기관 내 전보의 경우 당해 기관 임용일부터 연속하여 현기관 근속가점을 적용한다.
- 포상 가점을 받아 전보된 경우, 전보일 기준 3년 이내 모든 표창에 대한 가점 적용 불가

## ◇ 개정 이유 ◇

가. 인사제도 운영상 미비점을 보완하고 제도를 현실에 맞게 정비하고자 함

## ◇ 주요 내용 ◇

가. 전보특례 개정(제19조제6항)

나. 전보서열명부 평점 기준표 개정(별표 3)

- 평정기간 제외: 강등, 정직, 직위해제 기간 추가
- 포상가점을 받아 전보된 경우 전보일 기준 3년 이내 모든 표창 가점 적용 불가
- 직위해제 감점(신설): 15점



## ● 경상남도교육청 공고 제2023-1호

「학습지원대상학생 지원협의회 구성 및 운영에 대한 규정」을 제정함에 있어 그 취지와 내용을 도민들에게 미리 알려 이에 대한 의견을 듣고자 「행정절차법」 제46조(행정예고)에 따라 다음과 같이 공고합니다.

2023년 1월 5일

경 상 남 도 교 육 감

### 학습지원대상학생 지원협의회 구성 및 운영에 대한 규정(안) 행정예고

#### 1. 제정이유

- 2022. 3. 25. 시행한 「기초학력 보장법 시행령」 제7조 2항에 따라 학교장이 학습지원대상학생의 선정 및 지원에 관한 사항을 심의하기 위한 학습지원대상학생 지원협의회를 설치할 수 있도록 구성 및 운영 기준을 안내하고자 함

#### 2. 주요내용

- 학습지원대상학생 지원협의회의 구성 및 운영 등에 관한 사항

#### 3. 의견 제출

이 안에 대하여 의견이 있으신 개인 또는 단체는 2023년 1월 26일까지 다음 사항을 기재한 의견서를 경상남도교육감(참조: 초등교육과장)에게 서면, 팩스, 전화 또는 E-mail로 제출하여 주시기 바랍니다.

가. 예고 사항에 대한 항목별 의견(찬·반 여부와 그 사유) 및 기타 참고사항 등 의견 내용 기재  
나. 의견 제출자의 성명(단체의 경우 단체명과 그 대표자 성명), 주소 및 전화번호

#### 4. 의견 제출처

- 우편번호: 51430
- 주소: 경남 창원시 성산구 중앙대로 241  
경상남도교육감(참조: 초등교육과장)
- 전화 및 팩스번호: 055-268-1117(팩스 055-268-1159)
- E-mail: khh8912@korea.kr
- 기타 자세한 사항은 경상남도교육청 초등교육과 담당자 김현희(055-268-1117)에게 문의하시기 바랍니다.

## 학습지원대상학생 지원협의회 구성 및 운영에 대한 규정

경상남도교육청 고시 제2023- 호 (2023. 2. 2.)시행

**제1조(목적)** 이 규정은 「기초학력 보장법 시행령」에 따라 경상남도 「초·중등교육법」 제2조에 따른 학교(이하 “학교”라 한다)에서 학습지원대상학생의 선정 및 지원에 관한 사항을 심의하기 위하여 학습지원대상학생 지원협의회(이하 “협의회”라 한다)의 구성·운영 등에 필요한 사항을 규정함을 목적으로 한다.

**제2조(적용범위)** 이 규정은 학교에 적용한다.

**제3조(협의회의 구성)** ① 학교는 학습지원대상학생의 선정 및 지원에 관한 사항을 심의하기 위하여 학습지원대상학생 지원협의회(이하 “협의회”라 한다)를 둔다.

② 협의회는 회장 1인과 부회장 1인을 포함한 8인 내외로 구성하고, 간사 1인을 둔다.

③ 회장은 학교장이 되고 부회장은 위원 중에서 호선하며, 당연직 위원은 교감, 학습지원 담당교원이 되고, 위촉직 위원은 다음 각 호의 어느 하나에 해당하는 사람 중에서 학교장이 위촉한다.

1. 담임교사 및 교과(전담)교사
2. 전문상담(교)사
3. 보건교사
4. 행정실장
5. 교육복지사
6. 특수교사
7. 그 밖에 학교장이 필요하다고 인정하는 자

④ 당연직 위원의 임기는 그 직에 재임하는 기간으로 하며, 위촉직 위원의 임기는 2년으로 하되, 연임할 수 있다. 다만, 위원의 사임 등으로 새로 위촉된 위원의 임기는 전임 위원 임기의 남은 기간으로 한다.

⑤ 간사는 학습지원 담당교원으로 한다.

⑥ 협의회는 두드림학교 다중지원팀 등과 연계·통합 운영할 수 있다.

**제4조(협의회의 운영 등)** ① 회장은 협의회를 대표하고, 협의회의 업무를 총괄한다.

② 회장이 부득이한 사유로 직무를 수행할 수 없을 때에는 부회장이 그 직무를 대행한다.

③ 협의회의 회의는 매 학년도의 시작일부터 2개월 이내에 학습지원대상학생을 선정할 경우, 입학·편입학·전학 등의 사유로 새로 학습지원대상학생 선정이 필요하다고 학교의 장이 인정하는 경우, 회장이 필요하다고 인정할 때 또는 재적위원 3분의 1 이상의 요구가 있을 때 회장이 소집한다.

④ 협의회 회의는 재적위원 과반수이상 출석으로 개의하고 출석위원 과반수의 찬성으로 의결한다. 단, 가부 동수일 때는 회장이 결정한다.

⑤ 협의회는 직무수행을 위하여 필요한 경우에는 관계 전문가 등을 회의에 참석하게 하여 의견을 들을 수 있다.

**제5조(심의사항)** 협회회의 심의사항은 다음 각 호와 같다.

1. 학습지원대상학생 선정
2. 학습지원대상학생 지원 계획
3. 학습지원대상학생 개별 지원 방향
4. 그 외 학습지원대상학생의 선정 및 지원에 관한 제반 사항

**제6조(수당 및 여비)** 협회회에 출석한 위원 중 위촉직 외부위원(교직원이 아닌 외부위원)에 대하여 예산의 범위 안에서 수당 또는 여비 등을 지급할 수 있다.

**제7조(운영세칙)** 이 규정 외 협회회의 운영에 관하여 필요한 사항은 회장이 정한다.

## 부 칙

제1조(시행일) 이 규정은 2023년 2월 2일부터 시행한다.

# 경 남 공 보

제2590호

2023. 1. 5.(목)

## 행정예고에 따른 의견서

- 제출자: (단체인 경우) 단체명:  
○ 주소 및 전화번호:

개 정 안	검 토 의 견	
	수정안	검토사유
제○조	제○조	○ -

**● 경상남도교육청 공고 제2023 - 2호**

## 경상남도교육감 사무의 민간위탁에 관한 조례 일부개정규칙안 입법예고

「경상남도교육감 사무의 민간위탁에 관한 조례 시행규칙」을 일부 개정함에 있어 그 내용과 취지를 도민에게 미리 알려 이에 대한 의견을 듣고자 「행정절차법」 제41조 및 「경상남도교육·학예에 관한 자치법규 입법예고에 관한 조례」 제3조의 규정에 따라 다음과 같이 공고합니다.

**2023년 1월 5일**

### 경 상 남 도 교 육 감

- 1. 자치법규명:** 「경상남도교육감 사무의 민간위탁에 관한 조례 시행규칙」
- 2. 개정 이유:** 「경상남도교육감 사무의 민간위탁에 관한 조례」 일부 개정에 따라 그 시행에 필요한 사항과 관련 서식 등을 재규정
- 3. 주요 내용**
  - 가. 「경상남도교육감 사무의 민간위탁에 관한 조례」 일부 개정에 따른 필요한 사항 규정
  - 나. 근로자 보호를 위한 서식 내용 보완 및 추가
  - 다. 개정 내용

구 분	현 행	일 부 개 정
제3조 ➡ 상위법령 일부개정	제4조제3항	제4조의3
제6조 제1항 ➡ 명칭 변경	수탁기관선정심사위원회 구성·운영	민간위탁관리운영위원회 구성·운영
제6조 제1항 ➡ 본문 변경	수탁기관선정심사위원회 사무의 민간위탁 여부가 결정된 후	민간위탁관리운영위원회 위탁사무별로
제9조 제2항 ➡ 본문 변경	근로자의 채용·급여·복리 후생 등 근로조건	근로자에 대한 고용·근로 조건 및 개선에 관한 사항
별지3 ➡ 계약서 내용 보완	(규칙 제9조제2항 규정) - 근로자 처우개선 등 사항	(규칙 제9조제2항 규정 반영) - 근로자 처우개선 등 사항 확대 - 근로자 처우개선 계약서 제출 사항 추가
별지6 ➡ 계약서 추가		(신설) 민간위탁 근로자 근로조건 보호 계약서 서식

## 4. 의견제출

이 규칙 개정안에 대하여 의견이 있는 기관·단체 또는 개인은 2023. 1. 25.까지 경상남도교육감(참조: 정책기획관)에게 그 의견을 제출하여 주시기 바랍니다.

가. 예고 사항에 대한 항목별 의견(찬·반 여부와 그 사유) 및 기타 참고사항 등 의견내용 기재  
나. 의견 제출자의 성명(단체의 경우 단체명과 그 대표자 성명), 주소 및 전화번호, 기타 참고사항  
다. 의견 제출처

- 우편번호 : 51430
- 주소 : (51430)경남 창원시 성산구 중앙대로 241 경상남도교육감 (참조 : 정책기획관)
- 전화 : 055-268-1285(FAX : 055-268-1289)
- E-mail: dbfl02@korea.kr

- 붙임 1. 「경상남도교육감 사무의 민간위탁에 관한 조례 시행규칙」 일부개정규칙안 1부.  
2. 신구조문 대비표 1부.  
3. 의견서 서식 1부.

## 경상남도 교육규칙 제 호

### 경상남도교육감 사무의 민간위탁에 관한 조례 시행규칙 일부개정규칙안

「경상남도교육감 사무의 민간위탁에 관한 조례 시행규칙」 일부를 다음과 같이 개정한다.

제3조 중 “제4조제3항”을 “제4조의3”으로 한다.

제6조의 제목 “(수탁기관선정심사위원회 구성·운영)”을 “(민간위탁관리운영위원회 구성·운영)”으로 하고, 같은 조 제1항 중 “수탁기관선정심사위원회”를 “민간위탁관리운영위원회”로, “사무의 민간위탁 여부가 결정된 후”를 “위탁사무별로”로 한다.

제9조제2항 후단 중 “근로자의 채용·급여·복리후생 등 근로조건”을 “근로자에 대한 고용·근로 조건 및 개선에 관한 사항”으로 한다.

별표 제3호 서식을 별지와 같이 한다.

별표 제6호 서식을 별지와 같이 신설한다.

## 부 칙

제1조(시행일) 이 규칙은 공포한 날부터 시행한다.

제2조(경과조치) ① 이 규칙 시행 당시 종전의 제6조에 따른 수탁기관선정심사위원회는 제6조의 개정규정에 따른 민간위탁관리운영위원회로 본다.

② 이 조례 시행 당시 종전의 제6조에 따라 임명되거나 위촉된 수탁기관선정심사위원회의 위원은 제6조의 개정규정에 따라 민간위탁관리운영위원회의 위원으로 임명되거나 위촉된 것으로 본다.

[별지 제3호 서식]

**경상남도교육감 ○○○사무의 위·수탁 계약서**

「경상남도교육감 사무의 민간위탁에 관한 조례」(이하 “조례”라 한다) 제9조에 따라 경상남도교육감 사무 중 일부를 위·수탁함에 있어 “경상남도교육감”(이하 “교육감”이라 한다)과 “수탁기관(자)” 간에 다음과 같이 계약을 체결한다.

**제1조(목적)** 이 계약은 “교육감”이 ○○○의 목적을 위해 ○○○에 관한 사무를 “수탁기관(자)”에게 위탁함에 있어 “교육감”과 “수탁기관(자)”의 권리·의무 등 필요한 사항을 규정함을 목적으로 한다.

**제2조(위·수탁사무)** 이 계약에 따른 위·수탁사무의 내용은 다음과 같다. (내용이 많을 경우 별지에 작성)

1. 위·수탁사무

사무명	사무내용	비고

2. 위·수탁시설

시설명	시설내용	시설면적	비고

3. 위·수탁장비

장비명	장비내용	장비수량	비고

4. 사무편람 : 별도 작성

**제3조(위·수탁기간)** ① 이 계약에 따른 위·수탁 기간은 ○○○○년 ○○월 ○○일부터 ○○○○년 ○○월 ○○일까지 한다.

② “수탁기관(자)”이 위·수탁기간을 연장하고자 할 때에는 수탁기간 만료 120일 전까지 “교육감”에게 민간위탁 계약 갱신 신청서를 제출하여야 한다.

③ 제2항에 따라 수탁기간을 갱신할 때에도 계약을 다시 체결하여야 한다.

**제4조(수탁재산 및 장비의 관리)** ① “수탁기관(자)”은 수탁재산 및 장비를 관리·운영함에 있어 선량한 관리자로서의 주의의무를 다하여야 하고, 수탁사무 외의 용도로 사용해서는 아니 된다.

② “수탁기관(자)”은 이 계약 체결 후 수탁재산을 신·증축, 개·보수 또는 주요 장비 등



을 구입 또는 폐기하는 등 수탁재산의 현황에 변경을 가하고자 하는 경우 사전에 “교 승인을 얻어야 한다. 그 밖의 사유로 인하여 수탁재산 및 장비의 현황이 변경된 경우 “수탁기관(자)”은 이에 관하여 “교육감”에게 즉시 보고하여야 한다.

③ “수탁기관(자)” 또는 제3자의 책임 있는 사유로 수탁재산 및 장비에 손해가 발생하는 경우 “수탁기관(자)”은 “교육감”에게 그 손해를 배상하여야 한다. 다만, 천재지변 등 불가항력의 경우 그러하지 아니한다.

④ “수탁기관(자)”은 이 계약 체결 후 “교육감”의 부담으로 시설물이나 장비 등을 설치 또는 구입(신·증축, 개·보수 포함)하거나, 그 밖의 사정으로 수탁재산 및 장비에 변경이 있는 경우 대장에 기록하고 관리하여야 한다.

⑤ “수탁기관(자)”은 천재지변 등 긴급하거나 부득이한 경우 “교육감”의 승인 전에 필요한 조치를 하고 사후에 보고할 수 있으며, 이 경우 “교육감”은 “수탁기관(자)”의 조치에 대하여 보완 등의 필요한 조치를 요구할 수 있다.

⑥ “수탁기관(자)”은 수탁재산에 대한 연고권, 매수청구권 등 일체의 권리를 주장할 수 없으며, 수탁재산을 제3자에게 권리설정, 양도, 전매, 대여, 교환하거나 그 관리를 위탁할 수 없다.

**제5조(사업계획)** ① “수탁기관(자)”은 다음 연도 사업계획서(예산서 포함)를 다음회계연도 시작 30일 전까지 “교육감”에게 제출하여 승인을 받아야 한다. 단, 사업계획서는 수탁 신청 시 제출한 사업계획서로 갈음할 수 있다.

② 사업계획서에는 위탁사무의 서비스 목표 수준을 명확히 설정하고, 목표 달성 여부를 측정할 수 있도록 성과목표를 구체적으로 설정하여야 한다.

③ 제1항의 사업계획서에는 “수탁기관(자)”의 사업수행에 필요한 기구·인력운용 및 시설 안전관리 계획을 포함하여야 하며, 기구·인력 운용 계획에는 근로자의 채용·급여·복리후생 등 근로조건을 포함하여야 한다.

④ “교육감”은 해당 연도 예산의 범위 안에서 제1항의 사업계획을 승인하되, “수탁기관(자)”의 사업계획서에 대하여 수정·보완을 요구할 수 있다. 이 경우 “수탁기관(자)”은 보완된 사업계획서를 수정·보완 요구일로부터 15일 이내에 “교육감”에게 제출하여야 한다.

⑤ “수탁기관(자)”은 부득이한 사유로 사업계획을 변경하고자 하는 경우 사전에 “교육감”의 서면 승인을 받아야 한다.

**제6조(사업의 수행)** ① “수탁기관(자)”은 제5조에 의한 사업계획에 따라 사업을 수행하여야 하며, 사업의 목적을 달성할 수 있도록 최대한의 능력을 발휘하여 사업을 성실하게 수행하여야 한다.

② “수탁기관(자)”은 위탁사무의 종류별 처리부서·처리기간·처리과정·처리기준·구비서류·서식과 수수료 등을 구분하여 사무편람을 작성하고 “교육감”의 승인을 얻어 비치하여야 하며, 사무편람을 개정하고자 하는 경우에도 “교육감”의 사전 승인을 얻어야 한다.

③ “수탁기관(자)”은 사업을 수행함에 있어 사무 처리를 지연하거나 부당하게 하여서는 아니 되며, 이용자와 참여자 등에게 불필요한 서류를 요구하거나 부당하게 비용을 징수하는 행위를 하여서는 아니 된다.

④ “수탁기관(자)”은 사업을 수행함에 있어 사업목적에 맞는 자에게 공정한 기준과 절차에 따라 참여의 기회를 제공하고, 부당하게 차별하여서는 아니 된다.

**제7조(근로자 처우 개선 등)** ① “수탁기관(자)”은 소속 근로자가 업무를 성실히 수행할 수 있도록 노동 관계법령을 준수하고, 근로약정에 따른 급여·복지후생·교육 등의 의무를 성실하게 이행하여야 하며 이를 실행하기 위한 민간위탁 근로자 근로조건 보호 협약서를 작성하여 제출하여야 한다.

② “수탁기관(자)”은 이 계약 체결 전에 수탁사무와 관련하여 고용된 근로자를 우선 고용함으로써 고용승계가 이루어질 수 있도록 최대한 노력하여야 하고, 위탁기간 중에도 특별한 사정이 없는 한 고용을 유지하도록 노력하여야 한다.

③ “교육감”은 근로자 처우 개선과 관련하여 “수탁기관(자)”의 계약서 상의 의무사항 준수 여부 및 근로자의 근로조건 등을 점검하여 그 결과를 갱신 및 경상남도교육청에서 실시하는 민간위탁사무 수탁기관 선정 시 반영할 수 있다.

**제8조(관계법령 등의 준수)** ① “수탁기관(자)”은 사업을 수행함에 있어 「경상남도교육감 사무의 민간위탁에 관한 조례」 및 같은 조례 시행규칙 등 관계 법령을 준수하여야 한다.

② “수탁기관(자)”은 업무상 개인정보에 관한 사항을 취급하는 경우 「개인정보 보호법」 등 관계 법령을 준수하여야 한다.

**제9조(사업비 지급 및 집행)** ① “교육감”은 위탁사무의 관리운영을 위하여 “수탁기관(자)”에게 연간 ○○○원의 예산을 지원할 수 있다.

② “수탁기관(자)”은 제1항에 따라 “교육감”으로부터 사업비를 지급받고자 하는 경우 집행 1개월 전에 관련 사업계획, 소요경비 산출내역 등을 기재한 서류를 갖추어 서면으로 “교육감”에게 청구할 수 있다.

③ “수탁기관(자)”은 교육감으로부터 지원받은 사업비를 “교육감”이 정하는 목적과 용도에 맞게 집행하여야 하며, 「지방재정법」 및 「경상남도교육비특별회계 재무회계규칙」 등 관계 법령을 준수하여 관리·집행하여야 한다.

④ “수탁기관(자)”은 사업비 관리를 위하여 수탁사무와 관련하여 별도의 계좌를 개설하는 등 수탁 재산과 고유재산을 분리하여야 하고, 회계책임자를 임명하여 이를 관리하여야 한다.

**제10조(수입금의 징수·처리)** ① “수탁기관(자)”은 수탁사업의 수행과 관련하여 이용자 등에게 관련 법령 및 조례 등에서 정하는 소정의 이용료·수수료·비용 등을 징수할 수 있다.

② “수탁기관(자)”은 제1항의 규정에 따라 이용료·수수료·비용 등을 징수하고자 하는 경우 사전에 “교육감”의 승인을 받아야 한다.

③ “수탁기관(자)”은 징수한 수입금에 대하여 사업비 등 다른 수탁재산과 구별하여 별도의 계좌를 개설하고 제9조와 같은 방법으로 관리하여야 하며, 그 수입·집행계획서를 제5조에 정한 사업계획서와 함께 “교육감”에게 제출하여야 한다.

**제11조(사업비 정산 및 반환)** ① “수탁기관(자)”은 “교육감”이 지급한 사업비에 대하여 매 회계연도마다 정산서를 “교육감”에게 제출하여야 한다. 이 경우 “수탁기관(자)”은 당해 회계연도 종료 후 1개월 이내에 “교육감”에게 사업비 정산서를 제출하여야 한다.

- ② “수탁기관(자)”은 위·수탁기간이 만료되거나 계약이 해지되는 때에는 만료일 또는 해지일로부터 15일 이내에 교육감이 지급한 사업비 정산서를 작성하여 “교육감”의 승인을 받은 후 집행 잔액을 지체 없이 반납하여야 한다.
- ③ 제1항 및 제2항에도 불구하고 관계 법령에 정산 및 반납시기가 별도로 규정되어있거나, 사무의 특성상 회계연도 내에 정산 및 반납이 불가능한 경우 “교육감”과 협의하여 기간을 변경할 수 있다.
- ④ “교육감”은 제출한 사업비 정산서에 대하여 보완·시정 등을 요구할 수 있으며, “수탁기관(자)”은 정당한 사유가 없는 한 이에 따라야 한다.
- ⑤ “수탁기관(자)”은 위·수탁기간이 만료되거나 이 계약이 해지되는 경우 수탁사무와 관련하여 자기가 채무자로 되어 있는 채무를 모두 변제하고, 이러한 내역을 기재한 확인서를 “교육감”에게 즉시 제출하여야 한다.

**제12조(감사 및 지도·점검)** ① “교육감”은 위탁사무와 관련한 계약내용 이행여부, 예산집행 및 재산관리 실태, 근로환경 등 “수탁기관(자)”의 업무 전반에 대하여 감사 및 지도·점검한다.

- ② “교육감”은 위탁사무 전반에 걸쳐 연1회 이상 정기적인 지도·감독 및 감사를 하여야 한다.
- ③ “교육감”은 감사 및 지도·점검 시 사업과 관련된 일체의 문서, 자료 및 기타 필요한 정보의 제출을 “수탁기관(자)”에게 요구할 수 있다. 이 경우 “수탁기관(자)”은 이에 따라야 한다.
- ④ “교육감”은 “수탁기관(자)”의 사업과 관련한 사무처리가 관계법규 등에 위배되거나 부당하다고 인정되는 때에는 이에 대한 시정을 요구하거나 직접 시정조치를 할 수 있다. 이 경우 “수탁기관(자)”은 정당한 사유가 없는 한 이에 따라야 한다.
- ⑤ “교육감”은 제3조에 따른 위탁사무의 위·수탁기간 만료 시 “수탁기관(자)”에게 다시 동일한 사무를 위탁하고자 하는 경우 지도·점검 결과를 심사 자료로 활용하여야 한다.

**제13조(계약 이행의 보증)** ① “수탁기관(자)”은 위·수탁기간 동안 최초 사업연도를 포함하여 매년마다 계약의 이행을 보증하기 위하여 매 사업연도 ○○월 ○○일까지 “교육감”이 지급하기로 한 연간 총사업비의 100분의 15이상에 해당하는 금액을 계약보증금으로 납부하거나, 보험업법에 의한 이행보증보험에 “교육감”을 피보험자로 가입하여 그 보험증권 원본을 “교육감”에게 제출하여야 한다. 다만, 최초 사업연도의 경우 계약 체결 시에 이행보증금을 납부하거나 이행보증보험증권 원본을 “교육감”에게 제출하도록 한다.

- ② “교육감”은 “수탁기관(자)”이 계약상의 의무를 이행하지 아니하는 경우 제1항의 계약보증금을 “교육감”에게 귀속시킨다.

**제14조(시설물의 안전관리 및 보험가입)** “수탁기관(자)”은 위탁시설의 안전점검 등 안전관리를 위한 노력을 다하여야 하고, 계약의 체결과 동시에 수탁재산 및 이용자들의 안전사고에 대비하여 화재보험 및 손해보험(배상책임보험)에 가입하고, ○○○○년 ○○월 ○○일까지 “교육감”에게 그 보험증권 원본을 제출하여야 한다. 다만, “교육감”이 보험에 가입한 경우 이미 부담한 보험료에 해당하는 금액을 “수탁기관(자)”이 교육감에게 납부하여야 한다.

**제15조(지위이전, 제3자 위탁 금지)** ① “수탁기관(자)”은 이 계약 또는 사업에 관한 지위를 제3자에게 이전하거나 수탁업무를 제3자에게 다시 위탁 또는 용역하게 할 수 없다.

② “수탁기관(자)”은 이 계약 또는 사업에 관한 권리를 제3자에게 양도할 수 없고, 그로 인한 의무를 제3자에게 인수하게 할 수 없다.

**제16조(민·형사상 책임)** ① “수탁기관(자)”이나 제3자가 수탁시설을 고의 또는 과실로 훼손하거나 멸실 또는 망실한 때에는 “교육감”에게 이를 보고한 후 변상하여야 한다. 다만, 천재지변 등 그 밖의 불가항력적 사유가 있을 시에는 그러하지 아니한다.

② “수탁기관(자)”은 ○○○을 수탁 운영하면서 “수탁기관(자)”의 귀책사유로 인하여 “교육감”이 제3자로부터 손해배상 청구를 받았을 때에는 이를 “수탁기관(자)”이 배상하여야 한다.

③ “수탁기관(자)”은 “교육감”이 위탁한 사무의 수행과정에서 발생한 모든 사고에 대하여 민·형사상의 책임을 진다.

**제17조(계약의 해지)** ① 이 계약을 중도에 해지하고자 할 경우 “교육감”과 “수탁기관(자)”의 협의에 따른다.

② “교육감”과 “수탁기관(자)”이 계약을 해지하고자 할 때에는 미리 협의하고 해지에정 90일 전에 문서로 통지하여야 한다.

③ “교육감”은 “수탁기관(자)”이 다음 각 호의 어느 하나에 해당하는 때에는 계약을 해지할 수 있으며, 계약이 해지된 경우에 “수탁기관(자)”은 이의를 제기할 수 없다.

1. “수탁기관(자)”이 관계 법령 및 조례 또는 이 규칙을 위반한 사실이 있을 때
2. “수탁기관(자)”이 계약을 위반한 사실이 있을 때
3. 공익상 위탁할 수 없는 사유가 발생하였을 때

④ “교육감”은 제3항 각호의 사유로 “수탁 4. 위탁기간 만료와 위탁 목적이 소멸하였을 때기관(자)”과의 계약에 대하여 해지 등을 하고자 하는 경우 사전에 문서로써 “수탁기관(자)”에게 통보하고, 의견진술의 기회를 주어야 한다.

⑤ “수탁기관(자)”은 제2항에 각호의 사유로 인한 계약 해지 등에 대하여 손해배상 및 부당이득반환 청구 등을 할 수 없다.

**제18조(수탁재산 등의 원상회복)** ① 수탁기간이 만료되거나 계약이 해지된 경우 “수탁기관(자)”은 “교육감”에게 속하는 재산 및 장비 등을 원상회복하여 “교육감”에게 즉시 반환하여야 한다. 단, 원상회복이 불가능한 경우 “교육감”과 미리 협의하여 그로 인하여 “교육감”에게 발생하는 손실을 즉시 보상한다.

② 교육감은 제1항에 따라 “수탁기관(자)”이 재산 및 장비를 반환할 때에는 재산과 장비에 대하여 검사를 실시하여야 하고, 위탁 운영 계약 시와 비교하여 발생한 파손 및 하자에 대하여는 “수탁기관(자)”이 교육감에게 보상 또는 배상하여야 한다.

**제19조(비밀유지 의무)** ① “수탁기관(자)”은 이 계약을 위한 준비절차, 계약의 체결, 이행을 비롯한 이 계약의 이행과 관련하여 취득한 “교육감”의 비밀사항, 기타 관련 정보 일체를 이 계약의 이

행을 위한 목적 외에 다른 목적으로 이용하지 아니하고, 위 정보 등을 제3자에게 제공하거나 누설 하여서는 아니 된다.

② 제1항의 비밀유지 의무는 계약기간 뿐만 아니라, 계약기간 종료 후에도 준수하여야 한다.

**제20조(계약의 해석)** ① 이 계약에 명시되지 아니한 사항은 「지방자치단체를 당사자로 하는 계약에 관한 법률」, 「경상남도교육감 사무의 민간위탁에 관한 조례」, 기타 관계 법령을 따른다.

② 제1항에 의한 규정이 없거나 이 계약의 해석에 대하여 “교육감” 과 “수탁기관(자)” 의 해석이 다를 경우 상호 협의에 의한다.

**제21조(계약의 효력 등)** ① 이 계약은 제3조의 규정에 의한 위·수탁이 개시되는 날부터 위·수탁기간이 만료되는 날 또는 제17조의 규정에 따라 계약의 해지 시까지 효력이 있다.

② 제1항의 규정에도 불구하고, 다음 각 호 중 어느 하나의 사항이 종료될 때까지는 계약의 효력이 있는 것으로 본다.

- 1. 위·수탁기간이 만료된 후에도 민·형사상의 사건·사고가 발생하는 경우 그 사건·사고로 인한 판결 및 배상 등이 종결될 때까지
- 2. “교육감” 이 지급한 운영비에 대한 정산이 완료되지 아니한 경우
- 3. “교육감” 이 “수탁기관(자)” 에 대한 지도·감독 또는 감사가 진행되는 경우

③ “수탁기관(자)” 은 이 계약 체결 후 법인 명칭이나 대표자 변경 등 경영상 변동사항이 있는 경우 지체 없이 “교육감” 에게 보고하여야 한다.

**제22조(계약서에 정하지 아니한 사항)** 이 계약서에 정하지 아니한 사항에 대하여는 관계 법령 등에서 정하는 바에 따른다.

이 계약의 체결을 증명하고 제반 의무를 성실히 수행하기 위하여 계약서 정본 3부를 작성하고, “교육감” 과 “수탁기관(자)” 이 각각 1부씩 보관하며, 1부는 공증용으로 한다.

○○○○년 ○○월 ○○일

경상남도교육감 ○○○ 직인  
(주소지 기재)

○○○대 표 ○○○ 인  
(주소지 기재)

주) 이 서식의 각 조항 외에 위탁기관에서 필요하다고 인정할 때에는 조항을 삽입하거나 수정할 수 있다.

별지 제6호 서식]

민간위탁 근로자 근로조건 보호 협약서

- 법인(단체)명 :
- 소 재 지 :
- 대 표 자 :

1. 당사는 경상남도교육청에서 000000 사무를 수탁받아 업무를 수행함에 있어 민간위탁 근로자의 고용안정 및 처우개선을 위해 아래 사항을 준수할 것을 약속합니다.

- 아 래 -

- ① 근로계약 시 책정된 임금의 지급
- ② 퇴직급여 지급, 4대 보험료 납부 등 법정 사업주 부담금 관련 의무 준수
- ③ 사전승인 없는 재위탁이나 하도급 및 파견을 하지 않겠음
- ④ 「근로기준법」(근로시간 준수, 연장근로수당 지급 등), 「산업안전보건법」(안전·보건교육, 고객응대 근로자 보호 등), 「남녀고용평등과 일·가정양립지원에 관한 법률」, 「노동조합 및 노동관계조정법」(부당노동행위 금지 등) 등을 위반하지 않겠음

2. 만일 이를 이행하지 않을 경우 본 계약이 해제·해지 될 수 있음을 확인하고 민간위탁 근로자 근로조건 보호 관련 이행협약서를 제출합니다.

20 년 월 일

회 사 명 :

대 표 자 :

(서명 또는 인)

## 신 · 구조문대비표

현 행	개 정 안
<p>제3조(동의안의 제출) 「경상남도교육감 사무의 민간위탁에 관한 조례」 (이하“조례”라 한다) 제4조제3항에 따라 민간위탁을 하려는 경우 경상남도교육감 (이하 “교육감”이라 한다)은 소관부서에서 작성한 별지 제1호 서식을 경상남도의회에 제출하여야 하고, 제출 절차는 경상남도의회에 제출하는 일반안건의 예에 따른다.</p> <p>제6조(수탁기관선정심사위원회 구성·운영) ① 조례 제5조에 따른 수탁기관선정심사위원회(이하 “위원회”라 한다)는 사무의 민간위탁 여부가 결정된 후 소관부서에서 구성·운영한다.</p> <p style="padding-left: 20px;">②·③ (생략)</p> <p>제9조(사업계획서의 제출) ① (생략)</p> <p style="padding-left: 20px;">② 사업계획서에는 위탁사무의 서비스 목표 수준을 명확히 설정하고, 목표 달성 여부를 측정할 수 있도록 성과목표를 구체적으로 설정하여야 한다. 이 경우 수탁기관의 사업수행에 필요한 기구·인력운용 및 시설 안전관리 계획을 포함하여야 하며, 기구·인력 운용 계획에는 <u>근로자의 채용·급여·복리후생 등 근로조건을 포함하여야 한다.</u></p> <p style="padding-left: 20px;">③ (생략)</p> <p>[별표] 제3호 서식(계약서)</p> <p>제3조(위·수탁기간) ① (생략)</p> <p style="padding-left: 20px;">②“수탁기관(자)”이 위·수탁기간을 연장하고자 할 때에는 수탁기간 만료 120일 전까지 “수탁기관선정심사위원회”에 민간위탁 계약 갱신 신청서를 제출하여야 한다.</p> <p style="padding-left: 20px;">③ (생략)</p> <p>제5조(사업계획) ① (생략)</p>	<p>제3조(동의안의 제출) ----- ----- 제4조의3----- ----- ----- ----- ----- ----- ----- -----.</p> <p>제6조(민간위탁관리운영위원회 구성·운영) ① ----- ----- <u>민간위탁관리운영위원회</u>----- ----- <u>위탁사무별로</u>----- -----.</p> <p style="padding-left: 20px;">②·③ (현행과 같음)</p> <p>제9조(사업계획서의 제출) ① (현행과 같음)</p> <p style="padding-left: 20px;">② ----- ----- ----- ----- ----- ----- <u>근로자에 대한 고용·근로 조건</u> <u>및 개선에 관한 사항</u>-----.</p> <p style="padding-left: 20px;">③ (현행과 같음)</p> <p>[별표] 제3호 서식(계약서)</p> <p>제3조(위·수탁기간) ① (현행과 같음)</p> <p style="padding-left: 20px;">②----- -----“<u>교육감</u>”에게----- -----.</p> <p style="padding-left: 20px;">③ (현행과 같음)</p> <p>제5조(사업계획) ① (현행과 같음)</p>

# 경 남 공 보

제2590호

2023. 1. 5.(목)

현       행	개       정   안
<p>②(생 략)</p> <p>③ 제1항의 사업계획서에는 “수탁기관(자)”의 사업수행에 필요한 기구·인력운용 및 시설 안전관리 계획을 포함하여야 하며, 기구·인력 운용 계획에는 <u>근로자의 채용·급여·복리후생 등 근로조건을 포함하여야 한다.</u></p> <p>④·⑤(생 략)</p> <p>제7조(근로약정 이행 등) ①“수탁기관(자)”은 소속 근로자가 업무를 성실히 수행할 수 있도록 노동 관계법령을 준수하고, 근로약정에 따른 급여·복리후생·교육 등의 의무를 성실하게 이행하여야 한다.</p> <p>②(생 략)</p> <p><u>&lt;신 설&gt;</u></p> <p>③ (생 략)</p> <p>제12조(감사 및 지도·점검)① (생 략)</p> <p>②“교육감”은 위탁사무 전반에 걸쳐 연1회 이상 정기적인 감사를 하여야 하며, “교육감”이 필요하다고 인정될 때에는 수시로 운영 실태에 대해 지도·점검할 수 있다.</p> <p>③·④·⑤(생 략)</p> <p><u>&lt;신 설&gt;</u></p>	<p>②(현행과 같음)</p> <p>③ ----- ----- ----- ----- <u>근로자에 대한 고용·근로 조건 및 개선에 관한 사항</u>----- -----</p> <p>④·⑤(현행과 같음)</p> <p>제7조(근로자 처우 개선 등) ①----- ----- ----- ----- ----- <u>하며, 이를 실행하기 위한 민간위탁 노동자 근로조건 보호 협약서를 작성하여 제출하여야 한다.</u></p> <p>②(현행과 같음)</p> <p>③“교육감”은 근로자 처우 개선과 관련하여 “수탁기관(자)”의 계약서 상의 의무사항 준수 여부 및 근로자의 근로조건 등을 점검하여 그 결과를 갱신 및 경상남도교육청에서 실시하는 민간위탁사무 수탁기관 선정 시 반영할 수 있다.</p> <p>③ (현행과 같음)</p> <p>② ----- ----- ----- ----- ----- <u>지도·감독 및 감사를 한다.</u></p> <p>③·④·⑤(현행과 같음)</p> <p>[별표] 제6호 서식</p> <div style="border: 1px solid black; padding: 5px; margin-top: 10px;"> <p style="text-align: center;">민간위탁 근로자 근로조건 보호 협약서</p> <p><input type="checkbox"/> 법인(단체)명 :</p> <p><input type="checkbox"/> 소    제   지 :</p> <p><input type="checkbox"/> 대    표   자 :</p> <p>1. 당사는 경상남도교육청에서 000000 사무를 수탁</p> </div>



# 경 남 공 보

제2590호

2023. 1. 5.(목)

현 행	개 정 안
	<p>받아 업무를 수행함에 있어 민간위탁 근로자의 고용안정 및 처우개선을 위해 아래 사항을 준수할 것을 확약합니다.</p> <p style="text-align: center;">- 아 래 -</p> <div style="border: 1px solid black; padding: 5px; margin: 5px 0;"> <p>① 근로계약 시 책정된 임금의 지급                      ② 퇴직급여 지급, 4대 보험료 납부 등 법정 사업주 부담금 관련 의무 준수                      ③ 사전승인 없는 재위탁이나 하도급 및 파견을 하지 않겠음                      ④ 「근로기준법」(근로시간 준수, 연장근로수당 지급 등), 「산업안전보건법」(안전·보건교육, 고객응대 근로자 보호 등), 「남녀고용평등과 일·가정양립지원에 관한 법률」, 「노동조합 및 노동관계조정법」(부당노동행위 금지 등) 등을 위반하지 않겠음</p> </div> <p>2. 만일 이를 이행하지 않을 경우 본 계약이 해제·해지 될 수 있음을 확인하고 민간위탁 근로자 근로조건 보호 관련 이행확약서를 제출합니다.</p> <p>20    년    월    일                      회 사 명 :                      대 표 자 :                   (서명 또는 인)</p>

「경상남도교육감 사무의 민간위탁에 관한 조례 시행규칙」  
일부개정규칙안에 대한 검토의견서

(제출자 : 부서명, 성명, 전화번호)

개 정 안	검 토 의 견	
	수정안	검토사유
		○ -

● **광양만권경제자유구역청 고시 제2023-1호**

**대송산업단지 관리기본계획 변경 승인 고시**

광양만권경제자유구역청 고시 제2022-2호(2022.3.17.)로 고시한 대송산업단지 관리기본계획에 대하여 「산업집적 활성화 및 공장설립에 관한 법률」 제33조 규정에 따라 아래와 같이 변경 승인·고시합니다.

**2023년 1월 5일**

**광양만권경제자유구역청장**

**광양만권경제자유구역 하동지구 대송산업단지 관리기본계획 변경**

**1. 산업단지 개요**

**1. 관리기관 :** 광양만권경제자유구역청(전남 광양시 광양읍 인덕로 1100)

**2. 산업단지 위치 :** 경상남도 하동군 금남면 대송리, 진정리 일원

**3. 조성목적**

- 광양만권경제자유구역의 성공적 개발을 통한 동북아 경제중심 실현을 위한 거점지역으로 육성
- 갈사만 조선산업단지를 지원하는 조선관련 운송장비, 기계·조립부품 생산을 위한 산업단지 조성

**4. 추진경위(변경)**

- 2003.10.30. : 광양만권경제자유구역 지정 고시(채정경제부 제2003-21호)
- 2008. 1.24. : 대송산업단지 개발계획 변경승인(경상남도 제2008-18호)
- 2009. 6. 4. : 광양만권경제자유구역 개발계획 변경(지식경제부 제2009-111호)
- 2009.11.24. : 대송산업단지 개발계획변경 및 실시계획 승인(지식경제부 제2009-262호)
- 2010.11.23. : 공사 착공
- 2012.12.18. : 대송산업단지 개발계획변경 승인(경상남도 제2012-543호)
- 2012.12.20. : 대송산업단지 실시계획변경 승인(광양만권경제자유구역청 제2012-22호)
- 2013.10.23. : 대송산업단지 개발계획변경 승인(산업통상자원부 제2013-118호)

# 경 남 공 보

제2590호

2023. 1. 5.(목)

- 2014. 1. 8. : 대송산업단지 개발계획변경 승인(경상남도 제2014-2호)
- 2014. 1.16. : 대송산업단지 실시계획변경 승인(광양만권경제자유구역청 제2014-1호)
- 2016. 1. 8. : 대송산업단지 개발계획변경 승인(경상남도 제2016-1호)
- 2016. 3.24. : 대송산업단지 실시계획변경 승인(광양만권경제자유구역청 제2016-5호)
- 2016. 3.24. : 대송산업단지 관리기본계획 승인(광양만권경제자유구역청 제2016-6호)
- 2016. 9.26. : 대송산업단지 개발계획변경 승인(경상남도 제2016-321호)
- 2017. 2. 9. : 대송산업단지 실시계획변경 승인(광양만권경제자유구역청 제2017-2호)
- 2017. 4.13. : 대송산업단지 관리기본계획변경 승인(경상남도 제2017-137호)
- 2017. 7. 6. : 대송산업단지 실시계획변경 승인(광양만권경제자유구역청 제2017-10호)
- 2017.11.27. : 대송산업단지 개발계획변경 승인(경상남도 제2017-477호)
- 2017.12.28. : 대송산업단지 실시계획변경 승인(광양만권경제자유구역청 제2017-19호)
- 2018.11. 9. : 대송산업단지 개발계획변경 승인(경상남도 제2018-420호)
- 2018.12.20. : 대송산업단지 실시계획변경 승인(광양만권경제자유구역청 제2018-21호)
- 2019.10. 4. : 대송산업단지 실시계획변경 승인(광양만권경제자유구역청 제2019-13호)
- 2019.12. 5. : 대송산업단지 개발계획변경 승인(경상남도 제2019-515호)
- 2020. 1. 9. : 대송산업단지 실시계획변경 승인(광양만권경제자유구역청 제2020-1호)
- 2020. 4.16. : 대송산업단지 실시계획변경 승인(광양만권경제자유구역청 제2020-7호)
- 2020. 6.11. : 대송산업단지 개발계획변경 고시(경상남도 제2020-283호)
- 2020. 9. 3. : 대송산업단지 실시계획변경 고시(광양만권경제자유구역청 제2020-21호)
- 2020.11.18. : 대송산업단지 개발계획변경 고시(산업통상자원부 제2020-190호)
- 2020.12.31. : 대송산업단지 실시계획변경 고시(광양만권경제자유구역청 제2020-29호)
- 2021. 2.25. : 대송산업단지 관리기본계획변경 승인(광양만권경제자유구역청 제2021-6호)
- 2021. 3.18. : 대송산업단지 사업시행자 지정 취소 처분(광양만권경제자유구역청 제2021-10호)
- 2021. 4. 1. : 대송산업단지 사업시행자 대체 지정(광양만권경제자유구역청 제2021-11호)
- 2021. 5. 6. : 대송산업단지 개발계획변경 고시(경상남도 제2021-245호)
- 2021. 5.27. : 대송산업단지 관리기본계획변경 승인(광양만권경제자유구역청 제2021-18호)
- 2021. 7. 1. : 대송산업단지 실시계획변경 고시(광양만권경제자유구역청 제2021-23호)
- 2022. 1.13. : 대송산업단지 개발계획변경 고시(경상남도 제2022-8호)
- 2022. 1.27. : 대송산업단지 실시계획변경 고시(광양만권경제자유구역청 제2022-1호)
- 2022. 3.17. : 대송산업단지 관리기본계획변경 승인(광양만권경제자유구역청 제2022-2호)
- 2022.10.25. : 대송산업단지 개발계획변경 고시(산업통상자원부 제2022-176호)
- 2022.12.22. : 대송산업단지 실시계획변경 고시(광양만권경제자유구역청 제2022-15호)

# 경 남 공 보

제2590호

2023. 1. 5.(목)

## 5. 분양현황 및 계획(변경)

(단위 : m<sup>2</sup>)

구 분	총면적	분양 가능 면 적					조성기간	사업시행자
		분 양	미 분 양			계		
			조성중	조성 완료	소 계			
계	1,371,602	52,450	826,675	-	826,675	879,125	2009 ~ 2024  하동군	
산업시설 구 역	809,791	<b>52,450</b>	<b>757,341</b>	-	<b>757,341</b>	809,791		
지원시설 구 역	49,192	-	49,192	-	49,192	49,192		
공공시설 구 역	259,780	-	20,142	-	20,142	20,142		
녹지구역	252,839	-	-	-	-	-		

※ 공공시설 용지 중 분양가능용지 : 송전철탑 848m<sup>2</sup>, 폐기물처리장 19,294m<sup>2</sup>

## 6. 입주 및 고용계획

(단위: 개, 천㎡)

입주업체수				분양가능면적			
계	산업시설	지원시설	공공시설	계	산업시설	지원시설	공공시설
1	1	-	-	879,125	809,791	49,192	20,142

※ 상기사항은 입주수요 등에 따라 변동될 수 있음

## 7. 입지여건(변경)

시설명	기반시설 현황	확충계획		
		사업기간	규모	시행기관
도로	-남해고속도로 (하동IC 5km) -국도 19호선 -대송 내부간선도로 -갈사만진입도로 1~4호선	-	-	-
철도	-경전선 (접근거리 17km)	-	-	-
항공	-여수공항 (접근거리 50km) -사천공항 (접근거리 39km)	-	-	-
항만	-광양항 (접근거리 19km)	2014~2023	-하동항 2만톤급 잡화부두 1선석	하동군
용수	-용수량 2.2만㎡/일 -관로 3.9km(관경350mm)	-	-	-
폐수처리		2009~2030	-폐수 : 1,800㎡/일 ※ 1단계사업 기간: 2021~2023.4 ▶공공폐수 Q=450㎡/일 ▶물재이용 Q=400㎡/일 -물재이용 : 1,700㎡/일 -관로 4.4km / 클린로드 1.5km	하동군
폐기물처리장		2009~2024	-소각시설 : 11톤/일 -매립시설 : 28톤/일 -재활용 : 83.2톤/일 -기타 : 3.9톤/일	일반사업자
전력		2009~2024	-공급용량 : 9만kW -예측부하량 : 4.2만kW	한국전력
통신		2009~2024	-전화선 4,784회선 공급	KT
도시가스공급		2009~2024	-배관망 구성 →공장·수용가 공급	일반사업자

## II. 산업단지 관리기본계획

### 1. 관리기본계획 수립대상

- 광양만권경제자유구역 하동지구 대송산업단지에 대한 관리기본계획 수립은 『경제자유구역의 지정 및 운영에 관한 특별법』에 의해 개발계획 및 실시계획이 승인된 대송산업단지를 그 대상으로 한다.

### 2. 관리기본 방향

- 인근 산업단지와 지원 및 연계 가능한 산업단지로 계획 관리
- 합리적인 업종배치로 산업단지 활성화 도모
- 입주업체에 대한 지원활동 전개 및 관리업무의 전문화로 효율성 제고

### 3. 산업용지 용도별 구역계획

#### 가. 산업용지의 용도별 구역 면적

(단위 : m<sup>2</sup>, %)

구 분	총면적	산업시설구역	지원시설구역	공공시설구역	녹지구역	비고
면 적	1,371,602	809,791	49,192	512,619	252,839	
비 율	100	59	3.6	19	18.4	

※ 『산업집적 활성화 및 공장설립에 관한 법률』 제33조 제8항에 따라 산업시설구역·지원시설구역·공공시설구역 및 녹지구역으로 구분하여 관리

#### 나. 구역별 건축할 건축물의 범위

##### 1) 산업시설구역

- 「산업집적활성화 및 공장설립에 관한 법률」(이하 “산집법”이라 한다)제2조 제1호 규정에 의한 공장 및 당해 공장의 부대시설
- 「산집법」시행령 제21조 제2항 제2호 가목 2)의 산업을 경영하기 위한 시설

##### 2) 지원시설구역

- 「산집법」 제2조 제19호의 규정에 의한 지원기관이 그 사업을 영위하기 위한 건축물과 동 법 제2조 제17호 및 제44조 제1항의 규정에 의거 관리기관이 산업단지의 관리 및 입주기업체의 지원 사업을 위하여 설치하는 건축물
- 주차장법에 의한 허용 가능한 시설

3) 공공시설구역

- 「산집법」 시행령 제4조의 5 규정에 따른 도로, 용수공급시설, 하수도 시설, 폐기물처리시설 등의 공공시설
- 개발계획 및 실시계획에 따라 용도별 허용 가능한 건축물

4) 녹지구역

- 「도시공원 및 녹지 등에 관한 법률」 제2조 제4호 규정에 따른 공원시설
- 녹지구역 유지관리에 필요한 건축물

**다. 용도별 구역계획도 : 별첨 #1**

**4. 업종별 배치계획(변경)**

**가. 배치계획(변경)**

(단위 : m<sup>2</sup>, %)

구 분		면 적	업체수	비 고
산업시설용지 계		809,791		
	금속가공제품;기계 및 가구제외	C25	(493,736)	I 구역
	기타운송장비제조업	C31	(809,791)	산업용지 전체
	식료품 제조업	C10	(316,055)	1 복합업종 (기타발전업 포함) II구역
	비금속 광물제품 제조업	C23	(809,791)	산업용지 전체
	1차금속 제조업	C24	(493,736)	I 구역
전기,가스,증기 및 공기 조절공급업	태양력발전업 (35114)	D35	(809,791)	산업용지 전체
	기타 발전업 (35119)		(809,791)	산업용지 전체
	송전 및 배전업 (35120)		(11,572)	A4~2
창고 및 운송관련 서비스업		H52	(809,791)	산업용지 전체

**※ 업종별 공장배치 계획도 : 별첨 #2(변경)**



**나. 공공 및 지원시설 설치 계획**

	구 분	면 적(m <sup>2</sup> )	비 고
	합 계	308,972	
지원시설	소 계	49,192	
	지원시설	34,860	
	주차장	14,332	
공공시설	소 계	259,780	
	폐기물처리장	19,294	
	배수로	24,031	
	송전철탑	848	
	폐수종말처리장	7,000	
	도로	190,970	
	공원	17,637	

**5. 입주기준**

**가. 입주대상업종(변경)**

- 1) 금속가공제품제조업 : 기계 및 가구 제외(C25)
- 2) 기타운송장비제조업(C25)
- 3) 식료품 제조업(C10)
- 4) 비금속광물제품제조업(C23)
- 5) 1차금속 제조업(C24)
- 6) 전기·가스·증기 및 공기 조절공급업(D35) 중 「산업집적법 시행령」 제21조 제2항 제2조 가목2)의 태양력발전업(D35114)
- 7) 전기·가스·증기 및 공기조절공급업(D35) 중 기타발전업(D35119)
- 8) 전기·가스·증기 및 공기조절공급업(D35) 중 송전 및 배전업(D35120)
- 9) 창고 및 운송관련 서비스업(H52)

**나. 입주자격(변경)**

1) 산업시설구역

- 「산집법」 제2조 제1호 및 제18호 규정의 입주업체로서 동법률 시행령 제6조의 규정에 의한 입주자격을 갖추고 본 산업단지 관리기본계획에 적합한 업종을 유치하고자 하는 자

- 「산집법」 시행령 제21조제2항제2호가목2)의 태양에너지 발전업을 경영하고자 하는 자
- **창고 및 운송관련 서비스업(H52)의 경우, 대송산업단지 입주대상업종 1~8)의 기업경영활동을 위한 경우 중복 가능**

## 2) 지원시설구역

- 「산집법」 제2조 제19호 규정의 지원기관으로 같은법 시행령 제6조의 규정에 의한 입주자격을 갖춘 자
- 「주차장법」 제2조 1항 규정의 주차장을 운영하고자 하는 자

## 3) 공공시설구역

- 본 산업단지 관리기본계획 및 관계 법령에 따라 적합한 시설을 설치·운영할 폐기물 처리사업을 영위할 수 있는 수요자

### III. 사후관리계획

#### 1. 분양용지관리

- 산업단지 내 분양용지는 「산집법」과 「산업단지관리지침」, 본 「산업단지관리기본계획」 등에 따라 관리한다.
- 입주업체가 공장 등의 설립 완료신고 전 또는 신고 후 5년 이내에 분양 용지를 처분하고자 할 때에는 관리기관에 양도하는 등 「산집법」 제39조의 규정에 따라야 한다.
- 산업용지 및 공장 등이 임대사업에 관한 사항은 「산집법」 제 38조의2 규정에 따른다.
- 경매, 기타 법률에 의하여 입주기업체의 산업용지 또는 공장 등을 취득한 자는 「산집법」 제40조의 규정에 의거, 관리기관과 입주계약을 체결하여야 하며, 법정기간 내 미계약시는 입주 자격이 있는 제3자에게 양도 하여야 한다.
- 관리기관은 입주기업체 또는 지원기관이 산업용지의 용도를 위반하여 사용하거나 법령이 정하는 기간 내에 공장 등의 건설 미착공, 준공 불가능 인정, 사업 미착수, 사업의 휴지 등이 있는 때에는 「산집법」 제 41조와 제42조의 규정에서 정하는 바에 따라 입주계약을 해지하고 환수할 수 있다.
- 관리기관은 「산집법」 제48조의 규정에 따라 산업단지의 관리에 필요한 생산, 수출, 가동 등에 관한 자료를 입주업체에게 요구할 수 있으며, 입주업체는 자료를 성실하게 제공하여야 한다.

#### 2. 환경관리

- 입주업체는 환경 관련 법률이 정하는 내용과 본 산업단지 환경영향평가 협의 내용에 따라, 폐수, 대기 오염, 소음·진동 등의 배출허용기준에 적합하게 운영하여야 하며, 환경오염의 사전예방 등을 위하여 관리기관 및 영산강유역환경청과 긴밀한 협조체제를 구축한다.
- 산업단지 입주기업체 근로자 및 주변 주민들에게 쾌적한 휴식공간이 제공될 수 있도록 단지 내에 휴식, 운동 공간 등 충분한 녹지공간을 확보한다.

### 3. 안전관리

- 관리기관은 풍수해 등 재해와 치안유지를 위해 지방자치단체 등 관계기관과 재해복구 협조 체제를 구축한다.
- 관리기관은 산업단지의 방재계획과 관련하여 안전, 공해, 환경관리 등 필요한 사항을 입주업체에게 지시할 수 있다.
- 입주기업체는 위험물을 저장하거나 사용하고자 할 때에는 관계법령 및 기준을 준수하여야 한다.

### 4. 기반시설지원

- 관리기관은 산업단지 내 도로, 전력, 용수 등 기반시설의 원활한 공급을 위하여 공급기관과 긴밀한 협조체제를 구축한다.

### 5. 분할 기준 면적

- 「산집법」 시행규칙 제 39조의3제2항에 의한 입주기업체의 산업용지 분할기준 면적은 1,650㎡로 한다.
- 「산집법」 시행규칙 제39조의3(산업용지 분할기준)2항에서 “관리기본계획에서 정하는 면적”이란 「산집법」 제15조 각항에 따른 공장설립완료 또는 사업개시 신고 후의 산업용지(건축물이 있는 것을 말한다) 최소 분할면적은 1,650㎡이상으로 한다.
- 다만, 연접한 부지에서 공장용지를 사용하고자 하는 경우에는 연접 부지와 합필하여 1,650㎡이상 되는 경우, 1,650㎡미만으로 분할할 수 있다.  
이때 분할용지(1,650㎡미만) 매수업체는 분할용지를 기존부지와 합필해야 하며 1년이내에 토지를 재분할 할 수 없다.(위반시 입주계약 해지)

### 6. 기타사항

- 기타 입주기업체 지원 및 관리 관련사항은 「산업집적활성화 및 공장설립에 관한 법률」, 「산업입지 및 개발에 관한 법률」, 「산업단지관리지침」 등 관련 규정에 의한다.

**별 첨#1. 용도별 구역 계획도**

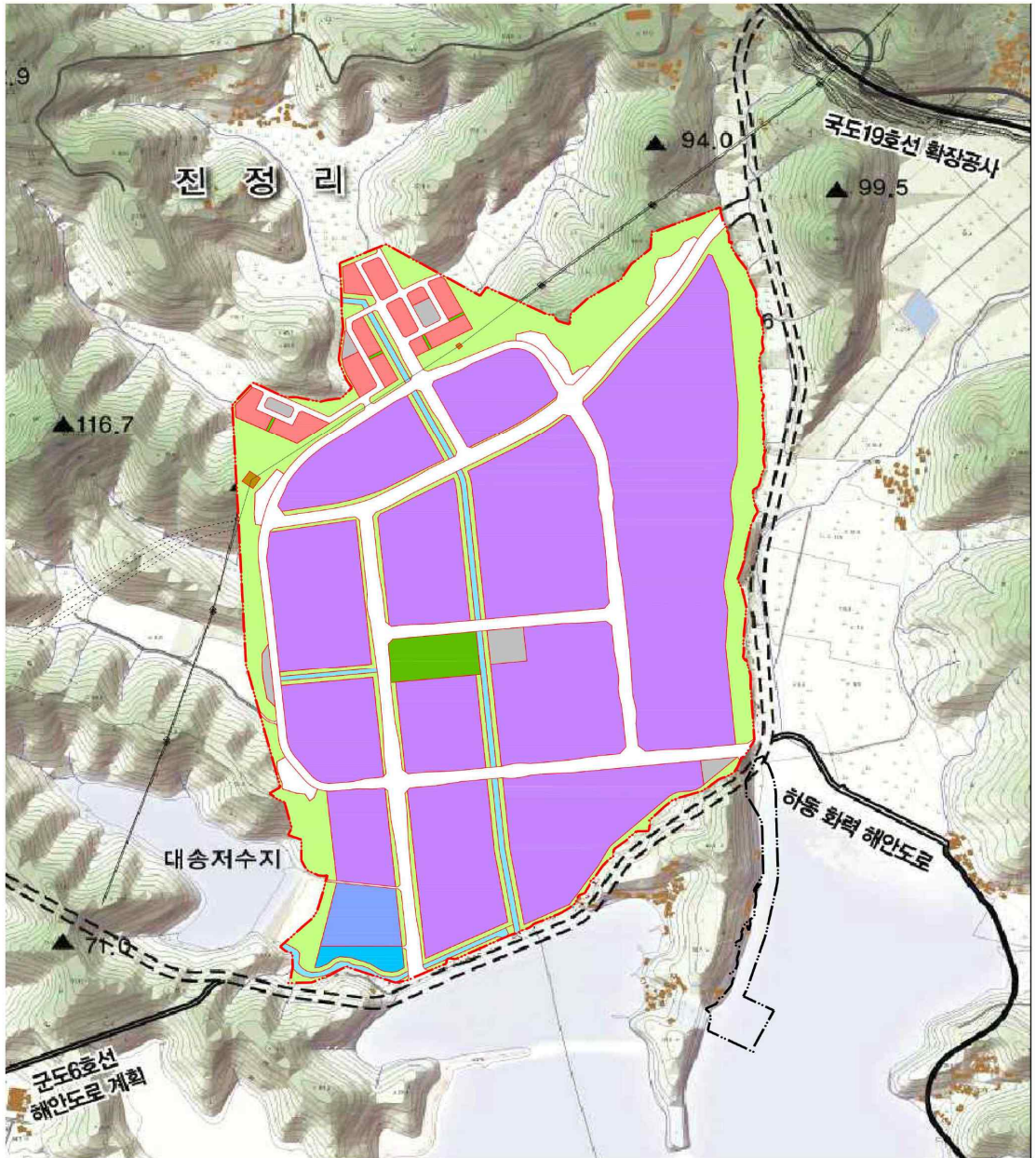

	구역계		배수로		녹지
	산업시설용지		폐기물처리장		근린공원
	지원시설		폐수중말처리장		송전철탑
	주차장				

대송산입단지 개발사업  
토지이용계획도 (변경)

S = 1 : 5,000

N  
500(m)



## 별 첨#2. 업종별 공장 배치 계획도(변경)

(당초)

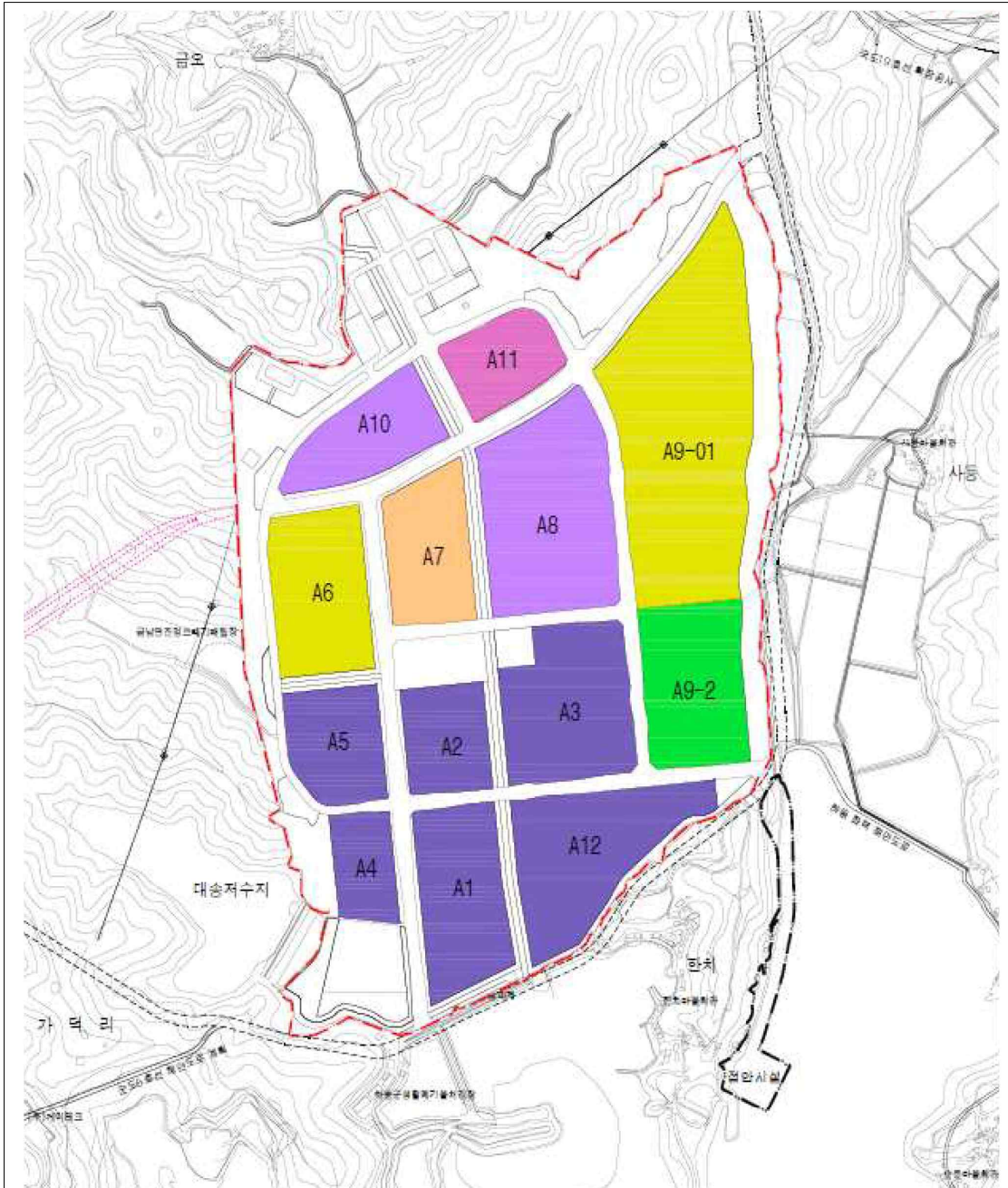

<ul style="list-style-type: none"> <li><span style="display: inline-block; width: 15px; height: 10px; background-color: #00FF00; border: 1px solid black; margin-right: 5px;"></span> 금속기공제품 제조업(C25)/식품제조업(C10)/기타발전업(D35) : A9-2</li> <li><span style="display: inline-block; width: 15px; height: 10px; background-color: #FF00FF; border: 1px solid black; margin-right: 5px;"></span> 금속기공제품 제조업 : 기계 및 지구 제외(C25) : A8, A10</li> <li><span style="display: inline-block; width: 15px; height: 10px; background-color: #0000FF; border: 1px solid black; margin-right: 5px;"></span> 기타운송장비 제조업(C31) : A1, A2, A3, A4, A5, A12</li> <li><span style="display: inline-block; width: 15px; height: 10px; background-color: #FFA500; border: 1px solid black; margin-right: 5px;"></span> 금속기공제품 제조업(C25)/비금속광물제조업(C23) : A7</li> <li><span style="display: inline-block; width: 15px; height: 10px; background-color: #FF00FF; border: 1px solid black; margin-right: 5px;"></span> 금속기공제품 제조업(C25)/1차금속제조업(C24) : A11</li> <li><span style="display: inline-block; width: 15px; height: 10px; background-color: #FFFF00; border: 1px solid black; margin-right: 5px;"></span> 금속기공제품 제조업(C25)/기타발전업(D35) : A6, A9-1</li> </ul>	<p style="text-align: center;">구 역 계</p> <div style="text-align: center;"> </div> <p style="text-align: center;">대송산업단지 개발사업 업종별배치계획도</p> <p style="text-align: center;">S = N O N E</p>
------------------------------------------------------------------------------------------------------------------------------------------------------------------------------------------------------------------------------------------------------------------------------------------------------------------------------------------------------------------------------------------------------------------------------------------------------------------------------------------------------------------------------------------------------------------------------------------------------------------------------------------------------------------------------------------------------------------------------------------------------------------------------------------------------------------------------------------------------------------------------------------------------------------------------------------------------------------------------------------------------------------------------------------------------------------------------------------------------------------------------------------------------------------------------------------------------------------------------------	----------------------------------------------------------------------------------------------------------------------------------------------------------------------------------------------

(변경)

**I 구역**

금속가공제품제조업(C25)  
 1차금속제조업(C24)  
 기타운송장비제조업(C31)  
 비금속광물제조업(C23)  
 창고 및 운송관련 서비스업(H52)  
 전기·가스·증기 및 공기 조절공급업(D35)  
 (태양력발전업 및 기타 발전업)  
 전기·가스·증기 및 공기 조절공급업(D35)  
 (송전 및 배전업, A4-2에 한함)

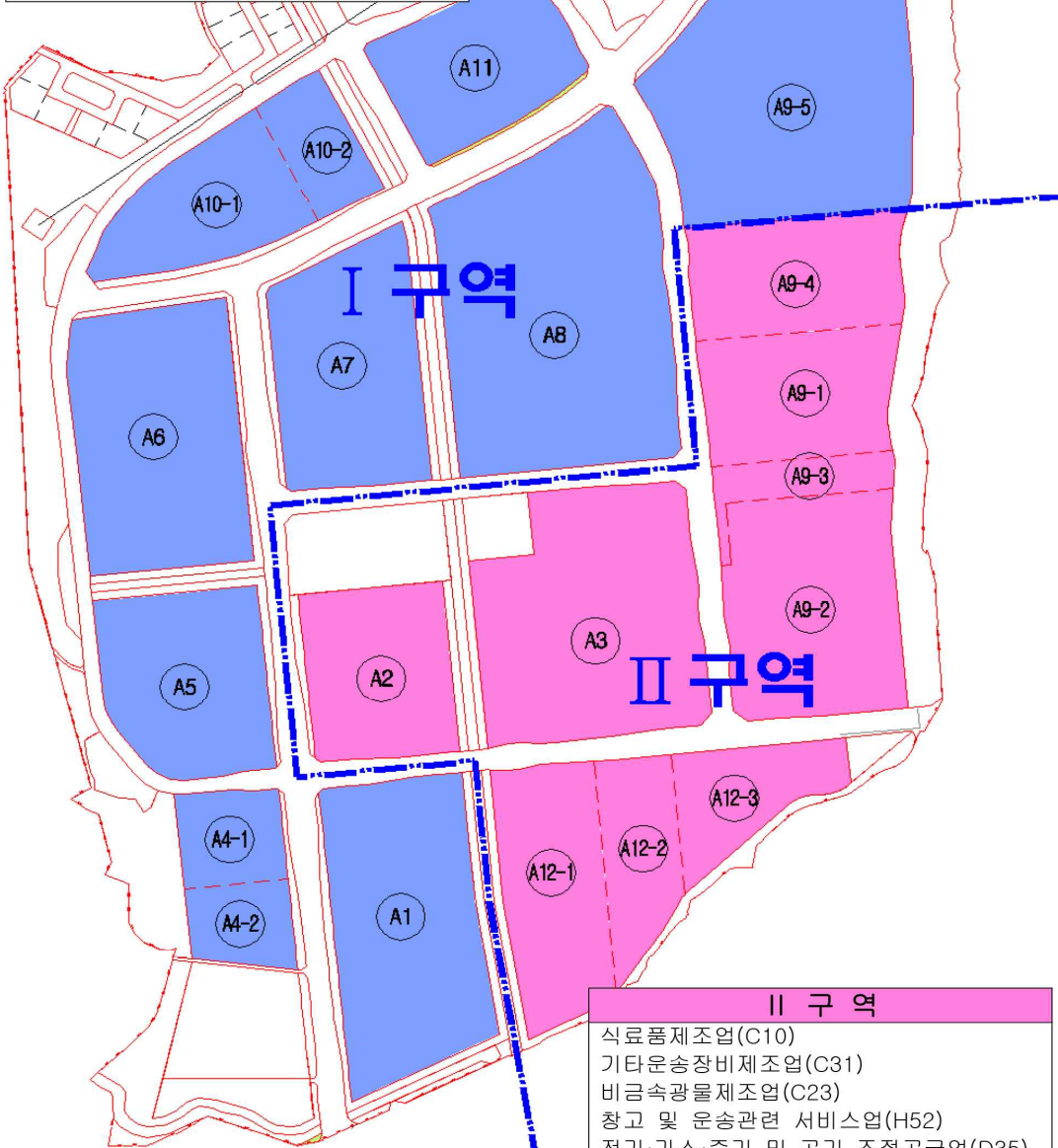

**II 구역**

식품제조업(C10)  
 기타운송장비제조업(C31)  
 비금속광물제조업(C23)  
 창고 및 운송관련 서비스업(H52)  
 전기·가스·증기 및 공기 조절공급업(D35)  
 (태양력발전업 및 기타 발전업)

● 낙동강유역환경청 고시 제2022-603호

하천점용(변경)허가 고시

하천법 시행령 제38조에 따라 아래와 같이 하천점용(변경) 허가를 하였기에 이를 고시합니다.

2023년 1월 5일

낙동강유역환경청장

하천의 명칭	양산천(국가하천)
점용자 성명 및 주소	성명 : 양산시장(투자유치과) 주소 : 경상남도 양산시 중앙로 33-2
점 용 위 치 및 면적	위치 : 경상남도 양산시 유산동 476번지 외 32필지 일원 면적 : 7,374㎡
점 용 목 적 및 시 설 개 요	○ 점용목적 : 양산산업단지 재생사업 교량(양산2교) 설치 ○ 시설개요 : - 교량신설 L=204m, B=22.5m(4차로) - 가설교량 L=124.5m, B=13.0m - 제방유지관리도로 L=91.9m, B=3.0m - 저수호안 전석쌓기 및 깔기 L=264m - 연결계단(보행로) 설치 L=10.0m
점 용 기 간	2020년 10월 16일부터 영구

● 낙동강유역환경청 고시 제2022-598호

### 하천점용(일시)허가 고시

하천법 시행령 제38조에 따라 아래와 같이 하천점용(일시) 허가를 하였기에 이를 고시합니다.

2023년 1월 5일

### 낙동강유역환경청장

하천의 명칭	낙동강(국가하천)
점용자 성명 및 주소	성명 : 양산시장(농업기술과) 주소 : 경상남도 양산시 중앙로 39
점 용 위 치 및 면적	위치 : 경상남도 양산시 물금읍 물금리 325번지 외 63필지 일원 면적 : 875㎡
점 용 목 적 및 시 설 개 요	○ 점용목적 : 황산공원 불빛정원 LED 경관조성 ○ 시설개요 : - 황산공원 불빛정원 LED 경관조성 1식 - (주요시설) 국화 조형물, 전선 등
점 용 기 간	2022년 12월 30일부터 2023년 3월 18일까지